

Recepta

A  
L. I. . . . .

Maf. . . . .

Recepta Anniversario

Actum Sandomiriae Die Septima Mensis  
 Augusti 1000 Anno -  
 Contractus Resignatoris respectu Bonorum  
 Sandomiriae inter M. Andream Szepana  
 wski et P. A. R. Hyacinthum Kochanisko  
 subscripti Oblata - Ex Libro 4<sup>to</sup> Transact. per  
 pag. 201. et 202.

Nro. 100 873

Wir am Ende Unterschriebene bekennen hiemit, daß *an Summieren*  
*Jambazittel* in *Agzollung* und *Styria* *12264* *pro* *abgahlung* *mit* *Baribell* *v*  
*20000*

*Ziner* *gab* *da*

zur Kais. Kön. Kreiskasse zu *Wien*  
worden seyn. Kraft gegenwärtiger Amtsfertigung.

So geschehen zu  
Id est

*Wien*  
*den* *18* *ten* *May* *1804*

unter heutigem dato richtig und baar erlegt  
den *18* *ten* *May* *1804*

*Handl.*

*Wien*

300

146

50

---

490

X 1/2

Faint, illegible text, possibly bleed-through from the reverse side of the page.

Faint, illegible text, possibly bleed-through from the reverse side of the page.

140



Dalozna Percepta Anniverarij a Cplu Grli Vbrali Annis  
1799. ad Jan Cplu Grle Vbrale Annis 1800.

Dochoy na Annis- wersane		na Podatek	
zl.	gr.	zl.	gr.

	Transport Lateris - - -	3563.	258.	135.	12.
Lenarcice	Pro aabg Lubinski et Gebicki od Summy Kapitalnej 1300. Za dwa Roku 98. w 99. y 2a 99. w roku 1800. Dnia 18. stycznia to jest na s. Kryszke skonierone po 5. od sta wypłaty Prowizya zł 130. Z tych na Podatek jak dawniej odtraca się zł. 18. gr. 6. Zostaje na Anniverarij dwa, po zł. 55. gr. 27. na jeden do Podziatu - - -	111.	24.	18.	6.
Smitow.	Pro aa Potejowa od Summy 1500. Za lat cztery. to jest za rok 96. po 3. y. od sta. czyni zł. 54. gr. 15. z tych na Podatek jak dawniej zł. 10. gr. 15. zostaje na Podziat zł. 42. Za rok 97. przez potowe po 3/4. a przez druga potowe po 5. od sta. czyni zł. 65. gr. 22. z tych na Podatek zł. 10. gr. 15. zostaje na Podziat zł. 53. gr. 7. Za dwa zaś Roku 98. y 99. w roku terażniejszym 1800. na s. Jan skonierone po 5. od sta. wypada za jeden Rok po zł. 75. a po otrzyceniu na Podatek po zł. 10. gr. 15. wypada na Podziat po zł. 64. gr. 15. - - -	224.	7.	42.	
Chobran	Pro Januele Chranowski od Summy 300. Za Lat trzy. to jest. Za rok 97. przez potowe po 3/4. a przez druga potowe po 5. od sta. co czyni zł. 12. gr. 22. po otrzyceniu na Podatek jak dawniej zostaje na Podziat zł. 10. gr. 19. Za dwa zaś Roku 98. y 99. w roku terażniejszym 1800. na s. Jan skonierone po 5. od sta. po otrzyceniu na Podatek zostaje na Podziat na jeden Rok po zł. 12. gr. 27. co czyni - - -	36.	12.	6.	9.
Juzhowie głowa Kępcowic	Pro aa Zadzik od Summy 1200. Za lat trzy to jest za rok 97. przez potowe po 3/4. a przez druga po 5. a cento. zł. 51. po otrzyceniu na Podatek zostaje na Podziat zł. 42. gr. 18. a za dwa Roku 98. y 99. w roku terażniejszym 1800. skonierone po 5. a cento. po otrzyceniu na Podatek jak dawniej po zł. 8. gr. 12. na Podatek, zostaje na Podziat po zł. 51. gr. 18. na Podatek, co czyni - - -	145.	27.	23.	6.
Nowe Miasto Synagoga <small>ad majesty konon inscribitur propter memoriam</small>	Pro aa Joannis Ligeza od Summy 1000. y Misiois p Tynfonem y 99. Capitulares absolvendis, odebrato sie z Kasoy J Chmii Wielickiej od wozicia Krupki do Roku 1800. Dnia 30. Kwietnia Konierceze sie zł. 116. Z tych na Papier na Kwiit gr. 6. od kwitow Kasie zł. 2. na Podatek z dowoz lat zł. 14. - - -	99.	24.	14.	
Nastawice	Pro Siwert od 1000. Za lat dwa w roku terażniejszym 1800. na s. Jan skonierone odebrato zł. 180. po otrzyceniu na Podatek za lat dwa zł. 36. zostaje zł. 144. a na Podatek jeden do Podziatu po zł. 72. co czyni - - -	144.		36.	
	Z tychże Nastawice y Wielicki od 300. Za lat dwa zł. 30. po otrzyceniu na Podatek zł. 6. zostaje na Podziat - - -	24.		6.	
Lipowcy	Pro aa Komecki od Summy 1000. Za Rok jeden 1799. na s. Kryszke w roku 1800. skonierony odebrato sie Prowizya po 5. od sta rachuje zł. 50. po otrzyceniu na Podatek zostaje - - -	43.		7.	
Kurozwęki	Pro aabg Kulwicki et Jasienicki od Summy 7300. Za Rok jeden 1799. w roku 1800. na s. Jan skonierony odebrato sie zł. 375. po otrzyceniu na Podatek, zostaje - - -	322.	15.	52.	15.
Mirognowie	Pro aabg Dydywicki et Sidoricki od Summy 3000. Za Lat dwa w roku terażniejszym 1800. na s. Jan skonierone rachuje po pięć od sta, odebrato sie zł. 300. Z tych na Podatek odtraca się jak dawniej zostaje wley Masie na Podziat - - -	258.		42.	

Summa Lateris 4973. 14. 40. 18.

Dalora Percepta Anniversario à Głó Głó Ubrali Anni 1799.  
 ad Mem Głó Głó Ubrali Anni 1800.

		Dochód teymaszy		na Podateli	
		zł.	gr.	zł.	gr.
	Transport Lateris - - -	4973.	14.	404.	18.
Z Kamienica	Pro aá Samuela Chrzanowski od summy 600. za lat pięć w do- ku teraźniejszym 1800. na s. Jan Chrzecieli honorone ode- brało się zł. 26. po odtrąceniu na Podateli za lat pięć zostaje -	105.		21.	
Z Świątyni yhemorny.	Pro Malcewski od 5000. y Ułomanski od 1000. y Defili od 1000. za rok jeden 1798. w roku 1799. na s. Jan Ułomi- czony odebrało się zł. 330. Podatku zostaje na Podział -	301.		49.	
Ex Mafsa Com- muni - - -	Pro Zuchowski y duobus Anniversarijs 40. fant -	80.			
Ex Hospitali	Pro Roscicki -	60.			
Z Czysta	Pro aá Czystański od 5000. odebrało się zł. 250. popieć od sta za rok jeden 1799. w roku teraźniejszym 1800. na s. Jan honorony. po odtrąceniu na Podateli jako dawny zostaje -	215.		35.	
Z Synagogi	Cypatowski od 1000. y Kalisz od 500. y Janowicz od 500. odebrało- się z Kasy Cypatowskiej zł. 157. y 15. po odtrąceniu na Po- dateli zostaje na Annwersarze dwa zadwa roki - - - - -	116.	19.	21.	

Summa Percepty - - - - - 5850. 29. 530. 18.

Nazwiska Miejscowości Sędziów Przewodniczących	Expensa Anniversaria à Cplu Grlu Obrali Anno 1799. ad Idem Cplu Grlu Obrali Anno 1800.	Zł gr.
Pro aabus Suffragio carentibus	Inter: Lisikiewicz, Wrzosek, Białobr. Grath. et Vicarios duos p fl. 5. gr. 18. Pro Cera fl. 1. gr. 18. Pro Vino gr. 24. - - - - -	36.
Pro aa Seba- stiani Pióulawski	Inter: Lisicie: Wrzosek, Białobreski Grathowski et Vicarios 2. per 14. Pro Cera f. 4. Pro Vino f. 2 - - - - -	90.
Od Synago- gi Pandomierskiej p Domagaliu	Inter: Pióulawski, Lisikiewicz, Wrzosek, Białobreski, Grathowski et Vicarios duos p f. 4. gr. 22. Pro Cera f. 1. gr. 17. sol. 1. Pro Vino gr. 23. sol. 2. - - - - -	33. 15.
Pro eodem	Ex Anno 98. Inter: Pióulawski, Lisikiewicz, Wrzosek, Białobreski, Grathowski et Vicarios duos p f. 5. gr. 22. Pro Cera f. 1. gr. 27. sol. 1. Pro Vino gr. 28. sol. 2. - - - - -	43.
Z Ożarówca pro Kosteki in lno 96.	Inter: Sobczynski, Lisikiewicz, Białobreski, Fabiański et Vicarios duos per f. 1. gr. 9. Pro Cera gr. 11. sol. 1. Pro Vino gr. 5. sol. 2. - - -	8. 12.
Pro eodem	Inter: Pióulawski, Lisikiewicz, Wrzosek, Białobreski, Grathowski et Vicarios duos per fl. 1. gr. 12. Solidus 2. Pro Cera gr. 13. Pro Vino gr. 7. - - -	10. 19 1/2
Pro eodem	Inter: Pióulawski, Lisikiewicz, Wrzosek, Białobreski, Grathowski et Vicarios duos per fl. 1. gr. 21. Sol. 2. Pro Cera gr. 16. Sol. 2. Pro Vino gr. 8. Sol. 1. - - -	12. 27.
Pro eodem	Inter: Kochaniski, Lisikiewicz, Białobreski, Kukulski, Grathowski et Vi- carios duos per fl. 1. gr. 21. Sol. 2. Pro Cera gr. 16. Sol. 2. Pro Vino gr. 8. Sol. 1. - - -	12. 27.
Z Ożarówca p Weżyku in 96.	Inter: Pióulawski, Lisikiewicz, Białobreski, Fabiański et Vicarios duos per fl. 2. gr. 5. Sol. 2. Pro Cera gr. 10. Sol. 2. Pro Vino gr. 9. Sol. 1. - - -	14.
Pro eodem	Inter: Lisikiewicz, Wrzosek, Białobreski, Grathowski et Vicarios duos per fl. 2. gr. 22. Pro Cera gr. 22. Pro Vino gr. 11. - - - - -	17. 22 1/2
Pro eodem	Inter: Pióulawski, Lisikiewicz, Wrzosek, Białobreski, Grathowski et Vi- carios duos p fl. 2. gr. 26. Pro Cera gr. 28. Sol. 2. Pro Vino gr. 14. Sol. 1. - - -	21. 15.
Pro eodem	Inter: Lisikiewicz, Białobreski, Grathowski et Vicarios duos per fl. 4. Sol. 1. Pro Cera gr. 28. Sol. 2. Pro Vino gr. 14. Sol. 1. - - - - -	21. 15.
Od Klimon- towskiej Synagogy	Pro Zacharski in 98. Inter: Pióulawski, Dziboni, Lisikiewicz, Wrzo- sek, et Vicarios duos per aq Białobreski, p fl. 7. gr. 14. Pro Cera fl. 2. gr. 14. Sol. 2. Pro Vino fl. 1. gr. 7. Sol. 1. - - - - -	56.
Pro eodem	Inter: Pióulawski, Dziboni, Lisikiewicz, Białobreski et Vicarios duos per fl. 8. gr. 21. Sol. 1. Pro Cera f. 2. gr. 14. Pro Vino f. 1. gr. 7. Sol. 1. - - -	56.
Pro eodem	Inter: Pióulawski, Lisikiewicz, Białobreski, Fabiański et Vicarios duos per fl. 8. gr. 21. Sol. 1. Pro Cera fl. 2. gr. 14. Sol. 2. Pro Vino f. 1. gr. 7. Sol. 1. - - -	56.
Z Smiechowic Pro Łopacki y anno 98.	Inter: Pióulawski, Sob. Lisicie: Wro: Łopiel, Paszyski Białobreski Kukulski, Grath. Szytowski et Vicarios duos p f. 6. gr. 20. Sol. 2. Pro Cera f. 3. gr. 24. Sol. 2. Pro Vino f. 1. gr. 27. Sol. 1. - - - - -	86.
Pro eodem	Inter: Kochaniski, Sobczynski, Lisikiewicz, Wrzosek, Łopiel, Paszyski Białobreski, Kukulski, Grathowski, Szytowski et Vicarios p 6. gr. 20. Sol. 2. Pro Cera fl. 3. gr. 24. Sol. 2. Pro Vino fl. 1. gr. 27. Sol. 1. - - - - -	86.
Z Typhie y Trzebiniski y anno 98.	Inter: Pióulawski, Kochaniski, Sobczynski, Lisicie: Wro: Łopiel, Paszyski, Białobr. Kukul. Grath. et Vicarios p f. 6. gr. 20. Sol. 2. Pro Cera f. 3. gr. 24. Sol. 2. Pro Vino f. 1. gr. 27. Sol. 1. - - - - -	86.
Pro eodem	Inter: Kochaniski, Sobca. Lisicie: Wro: Łopiel, Paszyski Białobr. Kukul. Grath. Szytowski et Vicarios duos p f. 6. gr. 20. Sol. 2. Pro Cera f. 3. gr. 24. Sol. 2. Pro Vino f. 1. gr. 27. Sol. 1. - - - - -	86.
Summa Lateris - - -		836. 3.



Nazwiska Miejsc L. Kto Summy obierane	Data Expensa Anniversaria a Caplo Jvli Ubrali Anno 1799. ad Jvem Caplu Jvli Ubrali Anni 1800.	Zł.	gr.
	Transport Lateris -	836	3
Z Jesieni yho rytnicy paa Liposki in anno 98.	Inter: Pisulewski, Lisiewicz, Wroscel, Diatobreski, Grathowski et Vicarios duos p f. 3. gr 21. Pro Cera f. 1. gr 12. Pro Vino gr 21. - - - - -	31	22 1/2
Pro Eodem in lro 99.	Inter: Lisiewicz, Wroscel, Diatobreski, Grathowski et Vicar p f. 6. gr 20. Sol. 2. Pro Cera f. 1. gr 27. Sol. 1. Pro Vino gr 28. Sol. 2. - - - - -	43	
Pro Eodem in lro 800.	Inter: Sobczynski, Lisiewicz, Wroscel, Diatobreski, Grathowski, Dygowski et Vi- carios duos p f. 8. Sol. 1. Pro Cera f. 1. gr 27. Sol. 1. Pro Vino gr 28. Sol. 2. - - - - -	43	
Z Lenarciu paabus Lubinski in 99.	Inter: Lisiewicz, Wroscel, Diatobreski, Grathowski et Vicarios duos p 8. gr 21. Pro Cera f. 2 gr 13. Sol. 1. y Vino f. 1. gr 6. Sol. 2. - - - - -	55	27
Pro iude Lub. de. in anno 800.	Inter: Sobczynski, Lisiewicz, Wroscel, Diatobreski, Grathowski et Vicarios p f. 7. gr 19. Sol. 2. Pro Cera f. 2. gr 13. Pro Vino f. 1. gr 6. Sol. 2. - - - - -	55	27
Z Smitowa aa Betejowa	in anno 97. Inter: Pisulewski, Lisiewicz, Wroscel, Diatobreski et Vicarios p f. 6. gr 16. p Cera f. 1. gr 28. y Vino gr 28. - - - - -	42	
Pro Eodem in anno 98.	Inter: Pisulewski, Lisiewicz, Wroscel, Diatobreski, Grathowski, Dygowski et Vicarios per f. 6. gr 6. Sol. 1. y Cera f. 2. gr 10. Sol. 2. y Vino f. 1. gr 5. Sol. 1. - - - - -	53	7 1/2
Pro Eodem in anno 99.	Inter: Lisiewicz, Wroscel, Diatobreski, Grathowski et Vicarios per f. 10. gr 1. y Cera f. 2. gr 26. y Vino f. 1. gr 13. - - - - -	64	13
Pro Eodem in anno 800.	Inter: Lisiewicz, Wroscel, Diatobreski, Grathowski et Vicarios per f. 10. gr 1. Pro Cera f. 2. gr Pro Vino f. 1. gr 13. - - - - -	64	13
Z Chobranz Chrzanowski in anno 98.	Inter: Pisulewski, Lisiewicz, Diatobreski, Grathowski et Vicarios p f. 1. gr 19. Sol. 2. Pro Cera gr 11. Pro Vino gr 7. - - - - -	10	19 1/2
Pro Eodem in 99.	Inter: Lisiewicz, Wroscel, Diatobreski, Grathowski et Vicarios p f. 2. Sol. 1. Pro- Cera gr 16. Sol. 2. Pro Vino gr 8. Sol. 1. - - - - -	12	27
Pro Eodem in anno 800 finito	Inter: Lisiewicz, Wroscel, Diatobreski, Grathowski et Vicarios p f. 2. Sol. 1. Pro Cera gr 16. Sol. 2. Pro Vino gr 8. Sol. 1. - - - - -	12	27
Z Duxkowie quon- dam Pecturid y Ladzili in anno 98.	Inter: Pisulewski, Lisiewicz, Wroscel, Diatobreski, Grathowski Dy- gowski et Vicarios per f. 9. gr 29. Sol. 1. Pro Cera f. 1. gr 26. Sol. 2. Pro Vino gr 28. Sol. 1. - - - - -	42	18
Pro Eodem in anno 99.	Inter: Lisiewicz, Wroscel, Diatobreski, Grathowski et Vicarios p f. 8. Sol. 1. Pro Cera f. 2. gr 10. Pro Vino f. 1. gr 5. - - - - -	51	18
Pro Eodem ex anno 99 in 800.	Inter: Lisiewicz, Wroscel, Diatobreski, Grathowski, Dygowski et Vicarios p f. 6. gr 26. Pro Cera f. 2. gr 10. Pro Vino f. 1. gr 5. - - - - -	51	18
Z Nowego Miasta aa Joannis Ligza	Inter: Lisiewicz, Wroscel, Starzynski, Diatobreski et Grat- kowski p Misio p f. 19. gr 28. - - - - -	99	24
Z Maclawic y Siwert in anno 98.	Inter: Pisulewski, Lisiewicz, Wroscel, Kopiel, Starzynski, Diatobreski Grathowski, Dygowski et Vicarios duos per f. 6. gr 21. Sol. 1. Pro Cera f. 2. gr 6. Pro Vino f. 1. gr 18. - - - - -	72	
Pro Eodem in 99.	Inter: Kochanski, Sobczynski, Lisiewicz, Wroscel, Kopiel, Starzynski, Diatobreski Dykowski, Grathowski, Dygowski et Vicarios p f. 5. gr 18. Pro Cera f. 2. gr 6. Pro Vino f. 1. gr 18. - - - - -	72	
Z typhie Noutare pro Wicksili	Ex anno 98 in 99. Inter: Kochanski, Lisiewicz, Wroscel, Diatobreski, Grathowski et Vicarios duos per f. 1. gr 18. Pro Cera gr 16. Pro Vino gr 8. - - - - -	12	
Pro Eodem ex 99 in 800.	Inter: Lisiewicz, Wroscel, Starzynski, Diatobreski, Grathowski et Vicarios per f. 1. gr 18. Pro Cera gr 16. Pro Vino gr 8. - - - - -	12	
Z Lipowic pro Komecli in anno 99 in 800.	Inter: Lisiewicz, Wroscel, Diatobreski, Grathowski, Dygowski et Vicarios p f. 5. gr 22. Pro Cera f. 1. gr 27. Sol. 1. y Vino gr 28. Sol. 2. - - - - -	43	
	Summa Lateris -	1782	29 1/2

Nazwa Miejsca Znaczenie Debrano	Data Expensa Anniversaria a Cpto Gmli Obrali Anni 1799. ad Item Gmli Gmle Obrali Anni 1800.	Lp gr.
2 Kurozwole z Jasniostki	Transport Lateris - - - - - Ex Anno 99. in 800. f. nite Inter: Lisibicowicz, Wrzesel, Rapiel, Biatobreski, Grathowski, Szytowski et Vicarios duos per f. 11. Pro Cera f. 4. q. 22. Sol. 1. Pro Vino	1782 29. 1/2
2 Typhre	f. 2. q. 11. Sol. 2. - - - - - Sobczynski, Ptaszynski p. f. 10. q. 1. - - - - -	107. 15.
Pro Kulwici	ex Anno 99. in 800. f. nite. Inter: Sobczynski, Lisibicowicz, Wrzesel, Ptaszynski, Biatobreski, Grathowski et Vicarios p. f. 25. q. 2. Sol. 1. y Cera f. 7. q. 16. Sol. 2.	
2 Mirogonos	Vino f. 4. q. 23. Sol. 1. - - - - -	215.
mi y Drogynski	ex Anno 98. in 99. Inter: Kochanski, Sobczynski, Lisibicowicz, Biatobreski, Grathowski	
2 Typhre	alii et Vicarios p. f. 8. q. 18. Pro Cera f. 2. q. 26. Pro Vino f. 1. q. 13. - - - - -	64. 15.
Pro Eodem	ex Anno 99. in 800. f. nite Inter: Lisibicowicz, Wrzesel, Ptaszynski, Biatobreski, Grathowski et Vicarios per f. 8. q. 18. Pro Cera f. 2. q. 26. Pro Vino f. 1. q. 13. - - - - -	64. 15.
2 Typhre pro	Lisibicowicz ex Anno 98. in 99. Inter: Sobczynski, Lisibicowicz, Wrzesel, Biatobreski, Grathowski	
2 Typhre	et Vicarios p. f. 8. q. 18. Pro Cera f. 2. q. 26. Pro Vino f. 1. q. 13. - - - - -	64. 15.
Pro Eodem	ex Anno 99. in 800. Inter: Sobczynski, Lisibicowicz, Wrzesel, Ptaszynski, Biatobreski, Grathowski et Vicarios per f. 7. q. 15. Sol. 2. y Cera f. 2. q. 26.	
2 Typhre	y Vino f. 1. q. 13. - - - - -	64. 15.
2 Kamienica	Chrzanowski ex Anno 95. in 96. Inter: Lencowski, Lisibicowicz, Kochanski,	
Pro Eodem	Sobczynski, Lisibicowicz, Ptaszynski, Biatobreski, Fabianski et Vicarios duos p. f. 1. q. 17. y Cera q. 22. Pro Vino q. 11. - - - - -	
Pro Eodem	ex 96. in 97. Inter: Inter: Lisibicowicz, Lisibicowicz, Wrzesel, Biatobreski et Vicarios per f. 2. q. 18. Sol. 1. Pro Cera q. 22. Pro Vino q. 11. - - - - -	
Pro Eodem	ex Anno 97. in 98. Inter: Lisibicowicz, Lisibicowicz, Biatobreski, Grathowski et Vicarios per f. 3. q. 2. Sol. 1. Pro Cera q. 26. Pro Vino q. 13. - - - - -	105.
Pro Eodem	ex Anno 98. in 99. Inter: Lisibicowicz, Wrzesel, Biatobreski, Grathowski et Vicarios per f. 4. Sol. 1. Pro Cera f. 1. q. 4. Pro Vino q. 17. - - - - -	
Pro Eodem	ex Anno 99. in 800. Inter: Lisibicowicz, Wrzesel, Biatobreski, Grathowski et Vicarios p. f. 4. Sol. 1. Pro Cera f. 1. q. 4. Pro Vino q. 17. - - - - -	
2 Swieczny	y Malczowski ex 99. in 800. f. nite. Inter: Lencowski, Kochanski, Sobczynski, Lisibicowicz,	
2 Typhre	Wrzesel, Rapiel, Ptaszynski, Biatobreski, Rapielski, Grathowski, Szytowski et Vicarios per f. 15. q. 13. y Cera f. 7. q. 16. Sol. 2. y Vino f. 4. q. 23. Sol. 1.	301.
2 Typhre	pro Thosuki in eodem ano Inter: Lisibicowicz, Wrzesel, Biatobreski, Rapielski, Grathowski et Vicarios per f. 5. q. 22. Pro Cera f. 1. q. 27. Sol. 1. Pro Vino f. 2. q. 23. Sol. 2.	
Ex Masalom	munki y Tuchowski Inter: Sobczynski, Lisibicowicz, Wrzesel, Biatobreski, Rapielski, Grathowski et Vicarios per f. 4. q. 20. y Cera f. 1. q. 23. Sol. 1. Pro Vino q. 26. Sol. 2. - - - - -	40.
Ex Eodem	Inter: Lisibicowicz, Wrzesel, Rapiel, Ptaszynski, Biatobreski, Grathowski et Vicarios per f. 4. q. 20. Pro Cera f. 1. q. 23. Sol. 1. Pro Vino q. 26. Sol. 2. - - - - -	40.
Ex Massa	Hospitali y Thoski Inter: Lisibicowicz, Wrzesel, Biatobreski, Grathowski, Szytowski et Vicarios duos p. f. 8. Pro Cera f. 2. q. 20. Pro Vino f. 1. q. 10. - - - - -	60.
2 Typhre	y Kuzkowski Inter: Sobczynski, Lisibicowicz, Wrzesel, Rapiel, Ptaszynski, Biatobreski, Grathowski, Szytowski et Vicarios duos p. f. 20. q. 2. y Cera f. 1. q. 23. Sol. 1. Pro Vino q. 26. Sol. 2. - - - - -	215.
Summa Lateris - - - - -		3124. 14. 1/2

Dalora Expensa Anniversarior à Capitulo G<sup>rali</sup> Vrati Anni 1799. ad 3<sup>sem</sup>  
 Capitulum Generale Vrato Anni 1800.

2 Synagogi Opatowski y aakaliar ex 96. in 97. Inter: Rivularski, Lisilencur, Diatobn. Gratkovski et vicar. p <sup>f</sup> 6. 20. Sol. 2. y Ceraf. 1. gr. 27. p <sup>o</sup> Vino gr. 28. Sol. 2.	Transport Lateris - - - -	3124. 14. 1/2
Pro Eodem ex anno 97. in 98. Inter: Rivularski, Soborniski, Lisilie. Wrosch, Diatobn, Gratkovski et Vicar. p <sup>f</sup> 4. g. 1. Sol. 1. y Ceraf. 1. gr. 16. y Vino gr. 23.		116. 15
2 <sup>te</sup> Syna- gogi y aakaliar ex 96. in 97. Inter: Lencovoski, Rivularski, Lisilencur, Wrosch, Diatobn, et Vicarios duos. p <sup>f</sup> 2. gr. 26. y Cera gr. 20. y Vino gr. 14.		
Pro Eodem ex 97. in 98. Inter: Rivularski, Lisilie, Wrosch, Diatobn, Gratkov, et Vicarios p <sup>f</sup> 2. g. 10. Sol. 2 y Cera gr. 16. Sol. 2. y Vino gr. 8. Sol. 1.		

Summa Expenoy - - - - 3240. 29. 1/2

Remanet y futuro Calculo p<sup>f</sup> 2609. gr. 15. 1/2

Joannes Wrofoli C<sup>ius</sup> Calculator Dep<sup>ut</sup> - 10<sup>o</sup>

Nazwiska Miejsc Przebieg brane	Percepta Anniversariorum à Capitulo Generale Vrbali Anni 1800. ad Idem Capitulu Generale Vrbale Anni 1801.	Dochod na Anniver- sarie		na Podatek	
		zł	gr	zł	gr
	Remanentu z przedztego roku - - - - -	2609	15		
Opatowska Synagoga	Pro Januaria od Summy Kapitalney zł. 500. Za Rok jeden wypłaćta Kassa Kłmici Sandomierska jako wdział moźna w Perceptie Massæ Communis, ten zaś Anniver- sarij przypada ex Anno 1798. in 99. finito. p. 5. a len- to. czyni zł. 25. z tych na Podatek jak dawniej otrzy- cindzy zł. 3. gr. 15. zostaje na Podziat - - - - -	21	15	3	15
Z tejże Opa- towskiej Synagogi	Pro Kalisz od Summy 1000. wypłaćta Kassa Kłmici Sandomy jako wyżej się wyrozitell. zł. 50. Za Rok je- den ut supra. z tych na Podatek jak dawniej zł. 7. zostaje na Podziat - - - - -	43		7	
Z Sandomierskiej Synagogi	Pro Domagalicz od Summy 1000. wypłaćta Kassa Kłmici Sandomierska zł. 50. po odtrzceniu na Podatek zł. 7. zostaje na Anniversarij ex Anno 99. - - - - -	43		7	
Z Klimontowskiej Synagogi	Pro Zacharski od 2000. wypłaćta Kassa Kłmici Sandomierska Browirya po 5. od Sta. za Rok jeden 99. w Ro- ku 1800. ultimis d. 7. Sionierony zł. 100. po odtrzceniu na Podatek zł. 14. zostaje na Anniversarij za Rok 95. w Ro- ku 1796. Sionierony - - - - -	86		14	
Z Swięcicy	Pro Komorny y Malczewski od 5000. Za Rok jeden 1799. w Ro- ku 1800. na 1. Jan Sionierony Browirya po 5. od Sta. oddano zł. 250. z tych odtrząca się na Podatek zł. 35. zostaje - - - - -	215		35	
Z tejże Swięcicy	Pro Komorny y Tomanski od 1000. Za Rok jeden jako wyżej, po odtrzceniu na Podatek zostaje - - - - -	43		7	
Z tejże Swięcicy	Pro Komorny Za Rok jeden jako wyżej od 1000. zł. p. Prąszelki po odtrzceniu na Podatek zostaje w tej masie - - - - -	43		7	
Z Szumskiej	Pro Radwaniski od 5000. Za Rok jeden 1799. w Roku 1800. na 1. Jan Sionierony odebratę się Browirya po 5. od Sta. po odtrzceniu na Podatek zł. 35. <sup>na Malczewski</sup> zostaje w tej masie - - - - -	197		35	
Z Lipowej	Pro Komecki od Summy 1000. odebratę się Browirya za Rok jeden 1800. w Roku 1801. na 1. Kryszk. to jest dzien 18. Przerona Sionierony p. 5. a lento, po odtrzceniu na Podatek sp. 7. zostaje w tej masie na Anniversarij - - - - -	43		7	
Z Ostrołękiej	Pro Jurkowiecki od Summy 600. za Lat 6. to jest za lata 95. 96. 97. 98. 99. 000. w Roku 1801. na 1. Jan Sionierony, odebratę się Browirya zł. 157. gr. 15. zostaje w tej masie na Anniver- - - - -	132	9	25	6
Z Mirogonorze	Pro Dydyński Jtom y Sionierski od 3000. Za Rok jeden 1800. w Roku 1801. na 1. Jan Sionierony odebratę się Browirya po 5. od Sta. zł. 150. po odtrzceniu na Podatek jak dawniej zł. 21. zostaje w tej masie na dwa Anniversarie - - - - -	129		21	
Z Swięcicy	Pro Komorny y Malczewski od 5000. Za Rok jeden 1800. w Ro- ku 1801. na 1. Jan Sionierony, odebratę się Browirya p. 5. a lento zł. 250. po odtrzceniu na Podatek zł. 35. zostaje na Anniversarij - - - - -	215		35	
	Summa Lateris -	3814	9	203	21

Nazwa miejsc z których  
 Brokuracje  
 odebrane

Dalsza Percepta Anniversariorum à Capitulo Głębokie  
 ad quem plura Głębokie struniat 1801.

1800.  
 Łódź tejże  
 Mapy

na Podatek

	Łb	gr	Łb	gr.
Transport Łazienki od Summy 1000. Za Dolek jeden 1800. w Roku 1800. na S. Jan skonieczony odebrato się Brokuracje per 5. à Cento zł. 50. po odtrąceniu na Podatek zł. 7. jako dawniej zostało	3814.	9.	203.	21.
Staje Chwiczki y Komorny y Roswicki od 1000. Za Dolek jeden 1800. w Roku 1801. na S. Jan skonieczony odebrato się Brokuracje per 5. à Cento zł. 50. po odtrąceniu na Podatek jako dawniej zł. 7. zostaje na Uniwersum	43.		7.	
quondam Restaurie y Ładzicki od 1200. odebrato się Brokuracje za Dolek jeden 1800. w Roku 1801. na S. Jan skonieczony per 5. à Cento zł. 60. po odtrąceniu na Podatek jako dawniej zostało na Uniwersum	43.		7.	
Oziarowa y Walli, wzięty od 500. odebrato się Brokuracje za Dolek jeden 1800. w Roku 1801. na S. Jan skonieczony zł. 25. po odtrąceniu na Podatek zł. 2. 7. 5.	51.	18.	8.	12.
z tegoż Oziarowa y Kostelki od 300. za Dolek jako wyżej zł. 15. na Podatek zł. 2. 7. 5.	21.	15.	3.	15.
	12.	3.	2.	27.
Szumoha y Pradwaniski od Summy 5000. odebrato się Brokuracje za Dolek jeden 1800. w Roku 1801. na S. Jan skonieczony per 5. à Cento zł. 250. po odtrąceniu na Podatek jako dawniej zł. 35. y na 11. 24.	191.		35.	
Jesieni y Korytnicy y aa Joannis Lipski od Summy 1000. odebrato się Brokuracje za Dolek jeden 1800. w Roku 1801. na Przewodnią Niedzielę skonieczony per 5. à Cento zł. 50. po odtrąceniu na Podatek manent	43.		7.	
Lenarce y aa by Lubinski Gubicki od Summy 1300. odebrato się Brokuracje za Dolek jeden 1800. w Roku 1801. Dnia 18. Sierpnia na S. Brygide skonieczony per 5. à Cento zł. 65. po odtrąceniu na Podatek jako dawniej zł. 9. 7. 5. manent	55.	27.	9.	3.
Smitowa y aa Petejowa od Summy 1500. odebrato się Brokuracje za Dolek jeden 1800. w Roku 1801. na S. Jan skonieczony per 5. à Cento zł. 75. po odtrąceniu na Podatek jako dawniej zł. 10. 7. 15. zostaje na Uniwersum	64.	15.	10.	15.
Smiechowic y aa Lopacki od 2000. odebrato się zł. 100. Za Dolek jeden 1800. w Roku teraźniejszym 1801. na Przewodnią Niedzielę skonieczony po odtrąceniu na Podatek zł. 14. zostaje na Uniwersum	86.		14.	
Staje Smiechowic y aa Torzebinski od drugich zł. 2000. Za Dolek jeden jako wyżej	86.		14.	
Ex Mapa Hospitalis y Roswicki	60.			
Ex Mapa Communi ad hanc Mapam y duobus Anniversariis Głębokie per 40. pp. y uno	80.			
Kurorzech y Kulwicki et Jasinski od Summy 7500. Za Dolek jeden 1800. w Roku teraźniejszym 1801. na S. Jan skonieczony per 5. à Cento zł. 375. zostaje w tej mapie	322.	15.	52.	15.
Ex Capitulo Cracovien y Krasinski y Annis 98. 99. et 1800. w Roku teraźniejszym na S. Jan skonieczony po odtrąceniu na Podatek oddane do Kapituły Sandomierskiej	16.	8.		

Summa Percepty ..... 4990 20 37 1/2 10.

Antonius Sobczynski Cuius Calculator

Joannes Wysocki Cuius Calculator

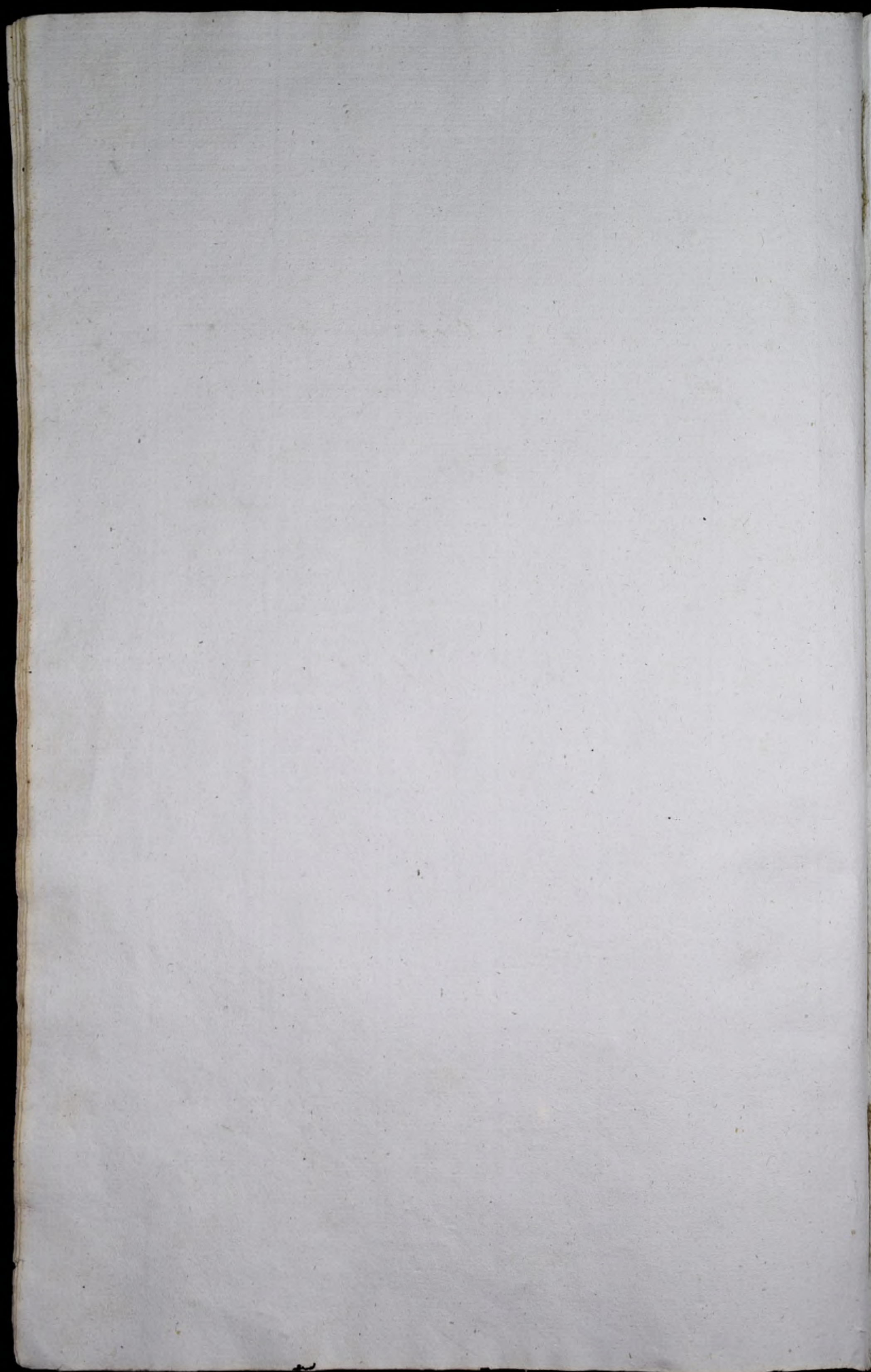

Narwiszka miejscowosc Summa	Expensa Anniversaria à Capitulo Generali Tbrali Anni 1800 ad Item Capitulum Grls Tbrale Anni 1801	58	92
Per Extenuationem pro Anima Sebastiani Bwulewski Inter: Cancell. Liskiewicz, Soborynski, Wroscel Item Bialobrzesci Grathowski et Vicarios duos per ff. 12. p. cera f. 4. y Vino f. 2		5	90.
Alterum per Extenuationem pro Animo Infrago carentibus Inter: Liskiewicz, Wroscel, Bialobrzesci Grathowski et Vicarios duos per ff. 5. q. 18. y Cera f. 1. q. 18. y Vino q. 24.			36.
2 Synagogi y Januszewicz ex Anno 98. in 99. finito Inter: Liskiewicz, Wroscel, Bialobrzesci, Grath. et Vicarios duo per ff. 3. q. 10. Sol. 1 y Cera q. 28. Sol. 2 y Vino q. 14. Sol. 1			2.1. 15.
2 Synagogi y Kalisz ex Anno 98. in 99. finito Inter: Liskiewicz, Wroscel, Bialobrzesci Grathowski et Vicarios duos per ff. 6. q. 20. y Cera f. 1. q. 27. Sol. 1 y Vino q. 28. Sol. 2			43.
2 Synagogi y Domagalicz ex Anno 99. in 800. finito Inter: Soborynski, Liskiewicz, Wroscel, Bialobrzesci, Grath. et Vicarios p. f. 5. q. 21. Sol. 1 y Cera f. 1. q. 27. Sol. 1 y Vino q. 28. Sol. 2			43.
2 Synagogi y Zacharski ex Anno 95. in 96. finito Inter: Bwulewski, Liskiewicz, Bialobrzesci et Vicarios duos p. f. 16. q. 27. Sol. 1 y Cera f. 3. q. 24. Sol. 1 y Vino f. 1. q. 27. Sol. 2			86.
2 Synagogi y Komorny y Malczewski ex Anno 800. in Anno 800. finito Inter: Liskiewicz, Wroscel, Soborynski, Bialobrzesci, Grathowski et Vicarios duos p. f. 20. q. 2 y Cera f. 9. q. 18. Sol. 2 y Vino f. 4. q. 23. Sol. 1			215.
2 Synagogi y Tomanski ex Anno 99. in 800. finito Inter: Liskiewicz, Wroscel, Soborynski, Bialobrzesci, Grathowski et Vicarios duos p. ff. 5. Sol. 1 y Cera f. 1. q. 27. Sol. 1 y Vino q. 28. Sol. 2			43.
2 Synagogi y Proscicki ex 99. Anno. in 800. finito Inter: Liskiewicz, Wroscel, Soborynski, Bialobrzesci, Grathowski et Vicarios duos p. f. 5. q. 21. Sol. 1 y Cera f. 1. q. 27. Sol. 1 y Vino q. 28. Sol. 2			43.
2 Synagogi pro Madzianki ex Anno 99. in 800. finito Inter: Liskiewicz, Soborynski, Wroscel, Soborynski, Bialobrzesci, Grathowski, Grathowski, Grathowski et Vicarios duos p. f. 17. q. 24. Sol. 2 y Cera f. 8. q. 14. Sol. 2 y Vino f. 4. q. 17. Sol. 1			191.
2 Synagogi pro Komecki ex Anno 1800. in 800. finito. Inter: Liskiewicz, Wroscel, Bialobrzesci, Grathowski et Vicarios duos p. f. 6. q. 20. Sol. 2 y Cera f. 1. q. 27. Sol. 1 y Vino q. 11.			43.
2 Synagogi y Jurkowiecki ex Anno 95. in Anno 96. finito. Inter: Lenczowski, Bialobrzesci, Kochanski, Soborynski, Liskiewicz, Soborynski, Bialobrzesci, Fabianski et Vicarios duos p. ff. 1. q. 17. y Cera q. 22.			
2 Synagogi y edem ex Anno 96. in 97. finito Inter: Bwulewski, Liskiewicz, Wroscel, Bialobrzesci et Vicarios duos p. ff. 2. q. 18. Sol. 1 y Cera q. 22. y Vino q. 11.			
2 Synagogi y edem ex Anno 97. in Anno 98. finito Inter: Bwulewski, Liskiewicz, Bialobrzesci, Grathowski et Vicarios duos per ff. 3. q. 9. Sol. 1 y Cera q. 28. y Vino q. 14.		132.	9.
2 Synagogi y edem ex Anno 98. in Anno 99. finito Inter: Liskiewicz, Wroscel, Bialobrzesci, Grathowski et Vicarios duos p. ff. 4. Sol. 1 y Cera f. 1. q. 27. Sol. 1 y Vino q. 17.			
2 Synagogi y edem ex Anno 99. in Anno 800. finito Inter: Liskiewicz, Wroscel, Bialobrzesci, Grathowski et Vicarios duos. per f. 4. Sol. 1 y Cera f. 1. q. 27. Sol. 1 y Vino q. 17.			
2 Synagogi y edem ex Anno 800. in 1801. finito. Inter: Cancell. Liskiewicz, Wroscel, Bialobrzesci, Grath. et Vicarios duos p. f. 4. Sol. 1 y Cera f. 1. q. 27. Sol. 1 y Vino q. 17.			

Summa Lateris . . . 986. 24.

Nawiska Mięsa Kas. Symony Debrane	Dabna Expensa Mapae Anniversariorum à Capitulo Grl'i Tbrali Anni 1800. ad Idem Capl'e Grl'o Tbrali Anni 1801.	Lb. gr
	Transport Lateris	986. 24.
W Mirogonowic p Dybnyeli ex Anno 800 in Anno 801. finito Inter Lisiwieuraz Ltychre Wrosel, Biatobresli, Grathowski et Vicarios duos per ff. 10. q. 1. p Cera f. 2. q. 26. y Vno f. 1. q. 13.	129.	
Mirogonowic y orhorli ex Anno 800. in Anno 801. finito. Inter Lisiwieuraz, Wrosel, Biatobresli, Grathowski et Vicarios duos p f. 10. q. 1. y Cera f. 2. q. 26. y Vno f. 1. q. 13.		
W Swięcicy y Komorny y aaby Malcewieslich y q. Anno in Capl'e Grl'i Tbrali. Inter don- crowski, Kochaniski, Soborzynski, Lisiwieuraz, Wrosel, Popiel, Kraszynski Ltychre Biatobresli, Rakulski, Grathowski, Szytowski et Vicarios duos p f. 15. q. 11. Sol. 1. y Cera q. 9. 16. Sol. 2. y Vno f. 4. q. 20. Sol. 1. - - - - -	215.	
Swięcicy y Thomanski ex Anno 800. in 1801. finito Inter: Lisiwieuraz, Wrosel, Kraszynski, Biatobresli, Rakulski, Grathowski et Vicarios duos p f. 5. - Sol. 1. y Cera f. 1. Ltychre gr. 27. Sol. 1. y Vno q. 20. Sol. 2. - - - - -	48.	
Swięcicy y Roscili y Anno 800 Inter Lisiwieuraz, Wrosel, Kraszynski, Biatobresli Grathowski et Vicarios duos per ff. 5. q. 21. Sol. 1. y Cera f. 1. q. 27. Sol. 1. y Vno gr. 28. Sol. 2. - - - - -	48.	
W Sumslu y Radwaniski p Anno 800 Inter Lenczowski, Kochanski, Lisiwieuraz, Wro- sel, Popiel, Kraszynski, Boniecki, Biatobresli, Grathowski, Rakulski, Soborzynski et duos Vicarios p f. 13. q. 21. Sol. 1. - - - - -	191.	
W Jasieni y Korytonicy y aaby Joannis Lipski ex Anno 1800. in 1801. finito Inter Lisiwieuraz, Wrosel, Biatobresli, Grathowski et Vicarios duos per f. 6. q. 20. Sol. 2. y Cera f. 1. q. 27. Sol. 1. y Vno q. 20. Sol. 2. - - - - -	48.	
W Lenarcicy y aaby Lubniliaci: ex Anno 800. in 801. finito. Inter: Lisiwieuraz, Wrosel, Biatobresli, Grathowski et Vicarios duos p f. 8. q. 21. - - - - - Pro Cera f. 2. q. 13. - - - - - Pro Vno f. 1. q. 13. Sol. 2. - - - - -	35. 27.	
W Lomutowa y Potejowa ex Anno 800 in 801 Inter: Lisiwieuraz, Wrosel, Biatob- Grat. et Vicarios duos. p f. 10. q. 1. y Cera f. 2. q. 26. y Vno f. 1. q. 13.	64. 15.	
W Smiechowic y Lopacli y Anno 800. Inter: Lenczowski, Kochanski, Soborzynski Lisiwieuraz, Wrosel, Kraszynski, Boniecki, Biatobresli, Grathowski et Vicarios duos per ff. 7. q. 8. Sol. 2. y Cera f. 3. q. 24. Sol. 2. Ltychre y Vno f. 1. q. 27. Sol. 1. - - - - -	86.	
Smiechowic y Trzebinski y Anno 800. Inter: Sobor. Lisiwie. Wro: Popiel- Krasz. Bonie. Biatoba. Gratho. et Vicarios duos p f. 8. Sol. 2. y Cera f. 3. q. 24. Sol. 2. y Vno f. 1. q. 27. Sol. 1. - - - - -	86.	
Ex Mapa Hospitali y Roscili y Anno 801. Inter: Lisiwieuraz, Wrosel, Biatobresli, Grathowski, et Vicarios duos per f. 9. q. 10. Pro Cera f. 2. q. 20. y Vno f. 1. q. 10. - - - - -	60.	
Ex Mapa Comuni y Luchowski y Anno 800. Inter: Lisiwie. Wro: Kraszyn. Biatob. Grat. et Vicarios duos. p f. 5. q. 10. y Cera f. 1. q. 23. Sol. 1. y Vno gr. 26. Sol. 2. - - - - -	80.	
Ex eadem Mapa pro eodem y Anno 1801. Inter: Soborzyn. Lisiwie. Wro: Biatoba. Grathowski et Vicarios duos p f. 5. q. 10. y Cera f. 1. q. 23. Sol. 1. pro Vno q. 26. Sol. 2. - - - - -		
W Kurozode y Jasynski ex Anno 1800. in Anno 1801. finito. Inter: Lisiwie. Wro: Krasz. Biatob. Grat. Ltychre y Kulwicki y 1801. Anno. eodem. Inter: Lisiwie. Wro: Krasz. Biatob. Grat. et Vicar. duos per ff. 20. q. 20. y Cera f. 9. q. 16. Sol. 2. y Vno f. 1. q. 23. Sol. 1. - - - - -	322. 15.	
	Summa Lateris	2405. 21.



Narwiska miejsce	Datura Expensa Massa Anniversaria à Capitulo Generali Tbrali. n. ni 1800. ad Spem G. l. Tbrali Anno 1801.	216	9r
Ex Capitulo Cracoviensi y Krasniski y Anno 1798.	Inter: Bisulca: Lisicie: Wro: Bialo: Grat: et Vicia: duas p. q. 21. Sol. y Cera p. 6. Sol. 2 y Vino p. 7. Sol. 1. Zteyie Kapituły pro eodem y ad 99. Inter: Lisicie: Wro: Bialo: Grat: et Vicia: duas p. q. 25. y Cera p. 6. Sol. 2. y Vino p. 7. Sol. 1. Zteyie y eodem y Anno 800. Inter: q. Sol. Lisicie: Wro: Bialo: Grat: et Vicia: duas p. q. 16. Sol. 2 y Cera p. 6. Sol. 2 y Vino p. 7. Sol. 1.	Transport Lateris 2405 2 l.	16 8.

Remanet y futuro calculo 2563. 20. Summa Percepty . . . . . 2421. 29.  
 Antonius Sobczyński Crac. Calculator  
 Joannes Włosz Crac. Calculator M.

Nazwa miensci i kraj Summy odwie sane	Precepta Massę Anniversarior a Capitule Generali Urbali Anni 1801. ad. Item Cplā Urle Urbale Anni 1802.	Dochody teyże masy		na Rodatek	
		Lib.	gr	Lib.	gr
Z Nastawic	Pro Sywert et Wielicki od 2100. za Rok 1800 w Roku 1801. na s. Jan skonczony podtrazeni na Rodatek sp. 14. gr 21. zostaje na Anniversarie dno	90.	9	14	21.
W Kamieniu p. Arranowski	Remanentu z Roku przortego Rok 1800 w Roku 1801. na s. Jan skonczony na jeden Anniversariz od Summy 700. Item iteyżi pro Arranowski za Rok drugi 1801. w Roku 1802. na s. Jan skonczony od Summy 700. debiato sie Browiary po 5. od Sta Kwate 25. 70. do masy Kapeli od Sta 20tych odtrazac 25. 10. na Rodatek na Latowa od 600. zostaje w tej masie -	2568.	20.		
Z Synagogi Opatowskiej y Kalisz	od 1000. wypłaćta Kassa Ces. za Rok jeden 1800. w Roku 1801. ustromil obris skonczony p 5. a cento sp 50. po odtrazeni na Rodatek, zostaje w tej masie Uteyżie y Januszewicz od 500. pro eodem Anno ut supra	43.		7	
Z Synagogi Sandomierskiej	od 1000. y Domagalię wypłaćta Masa Ces. za Rok jeden 1800. w Roku 1801. ustroma obris skonczony per 5. a cento sp. 50. po odtrazeni na Rodatek iak dawnoy zostaje w tej masie -	43.		7.	
Z Synagogi Klimontowskiej y Zacharski	od 2000. wypłaćta Kassa Ces. za Rok jeden 800. w Roku 801. ustroma obris skonczony p 5. a cento sp. 100. po odtrazeni na Rodatek sp 14. zostaje w tej masie -	86.		14.	
Z Jesioni y Korynckiej	od 1000. y Lipski wypłaćta Browiary po 5. od Sta za Rok jeden 1801. w Roku 1802. na Brzeboonia Nie- darsle skonczony. po odtrazeni na Rodat. jak dawnoy, zostaje	43.		7	
Z Oiarowa Ciesci	od 500. y Wężyk debrato sie Browiary za Rok jeden 1801. w Roku 1802. na s. Jan skonczony p 5 a cento sp 25. po odtrazeni na Rodat. jak dawnoy sp. 8. gr 15. zostaje	21.	15.	3.	15
Z Uteyżi Orladowa y Kostecki	od 300. pro eodem Anno ut supra	12.	27.	2.	3.
Z Jurkowic y Krasawie y Zadzil	od 1200. oddano Browiary za Rok jeden 1801. w Roku 1802. na s. Jan skonczony po 5. od Sta sp. 60. po odtrazeni na Rodatek jak dawnoy zostaje w tej masie na Rodziat -	51.	18.	8.	12
Z Mirogonowic	od 3000. y Dymisli et Sikorski oddano Browi- ary za Rok jeden 1801. w Roku 1802. na s. Jan skon- czony po 5. od Sta sp. 150. po odtrazeni na Rodatek jak dawnoy sp. 21. zostaje w tej masie na Rodziat	129.		21.	
Z Swięcicy y Komorny	od 11000. oddano Browiary za Rok jeden 1801. w Roku 1802. na s. Jan skonczony po 5. od Sta sp. 550. Uteyż. ad Maspam Sacristia od 4000. po od- trazeni na Rodatek sp. 28. y sp. 28. Procustodiz y Brno, ja- dziej w tej masie				28.
Z Uteyżi y Malerewski	od 5000. Browiary sp 250. po odtrazeni na Rodatek sp. 25. iak dawnoy, zostaje na Rodziat -	21.	5.	35.	
Z Uteyżi y Ltomanski	od 1000. po odtrazeni Rodatku zostaje	43.		7.	
Z Uteyżi y Roscicki	od 1000. po odtrazeni Rodatku zostaje	43.		7.	
Summa Lateris -		3469.	2.	173.	10.

Ulterior Percepta Massae Anniversarior ab eodem Capitula Grla  
 Vrati ut supra ad Item Capitulum Grla Vrati. Anni 1802 di.

Dochod tej massy		na koda tel	
zl.	gr.	zl.	gr.

Transport lateris	3463	2	173	10
Z Kurozoch y Kulwicki od 5000. oddano Browirya za Proh jeden 1801. w Prohu 1802. na s. Jan Skonierony po s. od sta sp. 250. po otrazceniu na kodateli jak dawnoy zostaje w tej massie	215		35	
Z Lychie y Jasinski od 2500. oddano Browirya za Proh ut supra. zostaje	107	15	17	15
Z Sobrian y Chranowicki od 500. oddano Browirya za Proh jeden 1800. w Prohu 1801. na s. Jan Skonierony po s. od sta sp. 15. po otrazceniu na kodateli zostaje w tej massie	12	27	2	3
Z Lychie pro eodem od 500. oddano Browirya za Proh jeden 1801. w Prohu 1802. na s. Jan Skonierony sp. 15. po otrazceniu na kodateli zostaje w tej massie na kodateli	12	27	2	3
Z Smitowa y Potejowa od 1500. oddano Browirya za Proh jeden 1801. w Prohu 1802. na s. Jan Skonierony po s. od sta sp. 15. po otrazceniu na kodateli jak dawnoy zostaje w tej massie na kodateli	64	15	10	15
Z Ostrochli y Jurkowiecki od 600. oddano Browirya za Proh jeden 1799. w Prohu 1800. na s. Jan Skonierony po s. od sta sp. 20. po otrazceniu na kodateli jak dawnoy sp. 4. 7. 6. zostaje na kodateli	25	24	4	6
Z tejke y eodem od 600. za Proh 1800. w Prohu 1801. na s. Jan Skonierony, po otrazceniu na kodateli ut supra, zostaje na kodateli	25	24	4	6
Z Lyskowa y Cykowicki od 5000. oddano Browirya za Proh jeden 1800. w Prohu 1801. na s. Jan Skonierony po s. od sta sp. 250. po otrazceniu na kodateli jak dawnoy sp. 5. zostaje w tej massie	215		35	
Z Lenarciu y Lubinski od 1300. oddano Browirya za Proh jeden 1801. w Prohu 1802. na s. Byske towar Dnia 18. Rzymia Skonierony po s. od sta sp. 65. po otrazceniu na kodateli jak dawnoy sp. 7. zostaje w tej massie na kodateli	55	27	9	3
Z Szumila y Radwanicki od 5000. oddano Browirya za Proh jeden 1801. w Prohu 1802. na s. Jan Skonierony po s. od sta sp. 250. po otrazceniu na kodateli jak dawnoy sp. 55. et y massie 24. zostaje na kodateli w tej massie	191		35	
Ex Massa Hospitalis Provicli ad hanc Massam	60			
Ex Massa Communi ad hanc Massam y Luchowski y duobus Anniversariis y no. sp.	80			
Z Lipowoy y Komelci od 1000. oddano Browirya za Proh jeden 1801. w Prohu 1802. Dnia 18. Rzymia Skonierony po s. od sta sp. 50. po otrazceniu na kodateli jak dawnoy zostaje w tej massie pride in massa presentia	43		7	
Z Smichowic y Lopacki et y Trebrnicki od 4000. wytrazilo sie Browirya w Prohu Kanonikowi Kochanickiemu p. s. asento zl. 200. po otrazceniu na kodateli jak dawnoy sp. 28. zostaje za Proh 1801. w Prohu 1802. y Dnia (condictio) Skonierony.	172			
In Summa	4744	11	335	9

Nazwiska  
wzajemnie  
supremy de-  
brant

Expensa. Maspa. Anniversario a Capitulo Gili Urbali  
Anno 1801. Pro idem Capitulum Generale Urbale Anno 1802.

48. 9r.

Per Extenuationem yaa Sabastianus Bionleowski inter Sub. Lubic. Wro. Biatob. Grat. et Vicarios duos. per ff. 12. pro cera ff. 4. y vino ff. 2.	90.
Per Extenuationem yaa Sabastianus Bionleowski inter Sub. Lubic. Wro. Biatob. Grat. et Vicarios duos. per ff. 12. pro cera ff. 4. y vino ff. 2.	36.
2 Martawre y Szwet y Anno 800. in Jbri Grat. Sub. Lubic. Wro. Biatob. Grat. et Vicarios duos. per ff. 12. pro cera ff. 4. y vino ff. 2.	90. 9.
2 Hymre y Wicelubis y Anno 801. in Auguste. Inter: Lubic. Wro. Biatob. Grat. et Vicarios duos. per ff. 12. pro cera ff. 4. y vino ff. 2.	51. 18.
2 Namienica pro Chrusnowskii et Jurkowicki y Anno 801. in Jbri. Inter: Lubic. Wro. Biatob. Grat. et Vicarios duos. per ff. 12. pro cera ff. 4. y vino ff. 2.	51. 18.
2 Tęczy y eodem y Anno 802. in Jbri. Inter: Lubic. Wro. Biatob. Grat. et Vicarios duos. per ff. 12. pro cera ff. 4. y vino ff. 2.	43.
2 Opotawskie y Synagoga y Anno 800. Inter: Lubic. Wro. Biatob. Grat. et Vicarios duos. per ff. 12. pro cera ff. 4. y vino ff. 2.	21. 15.
2 Tęczy y Janowicki y Anno 800. Inter: Wro. Biatob. Grat. et Vicarios duos. per ff. 12. pro cera ff. 4. y vino ff. 2.	43.
2 Sandom. Synagoga y Domagala y Anno 801. Inter: Lubic. Wro. Biatob. Grat. et Vicarios duos. per ff. 12. pro cera ff. 4. y vino ff. 2.	43.
2 Klimontowicki y Synagoga y Zachardki y Anno 1777. in Jbri. Inter: Bionleowski. Lubic. Wro. Biatob. Grat. et Vicarios duos. per ff. 12. pro cera ff. 4. y vino ff. 2.	43.
2 Jesieni y Prosturny y Lepski y Anno 802. in Jbri. Inter: Lubic. Wro. Biatob. Grat. et Vicarios duos. per ff. 12. pro cera ff. 4. y vino ff. 2.	51. 18.
2 Jurkowicki y quondam Biatob. y Anno 1801. proterito anno non divisum. Inter: Lubic. Wro. Biatob. Grat. et Vicarios duos. per ff. 12. pro cera ff. 4. y vino ff. 2.	51. 18.
2 Trybnie y Jurkowicki y eodem y Anno 1802. in Jbri. Inter: Lubic. Wro. Biatob. Grat. et Vicarios duos. per ff. 12. pro cera ff. 4. y vino ff. 2.	51. 18.
2 Orarowa y Weryk y Anno 800. in Auguste absoluit. proterito anno non divisum. Inter: Lubic. Wro. Biatob. Grat. et Vicarios duos. per ff. 12. pro cera ff. 4. y vino ff. 2.	21. 15.
2 Tęczy pro eodem y Anno 801. Inter: Lubic. Wro. Biatob. Grat. et Vicarios duos. per ff. 12. pro cera ff. 4. y vino ff. 2.	21. 15.
2 Tęczy Orarowa pro Kostecki y Anno 800. in Jbri absoluit. proterito anno non divisum. Inter: Lubic. Wro. Biatob. Grat. et Vicarios duos. per ff. 12. pro cera ff. 4. y vino ff. 2.	12. 27.
2 Tęczy Orarowa y eodem Kostecki y Anno 801. in Jbri. Inter: Lubic. Wro. Biatob. Grat. et Vicarios duos. per ff. 12. pro cera ff. 4. y vino ff. 2.	12. 27.
2 Mirogonowic y Dyominski y Anno 802. Inter: Lubic. Wro. Biatob. Grat. et Vicarios duos. per ff. 12. pro cera ff. 4. y vino ff. 2.	64. 13.
2 Trybnie y Sikorski y Anno 802. Inter: Lubic. Wro. Biatob. Grat. et Vicarios duos. per ff. 12. pro cera ff. 4. y vino ff. 2.	64. 15.
2 Swieczki y Karamy y Malerowski y Anno 1801. in Jbri Urbali. Inter: Lubic. Wro. Biatob. Grat. et Vicarios duos. per ff. 12. pro cera ff. 4. y vino ff. 2.	21. 5.

Summa Lateris - 1020 12.

Ltyphie	Kulwicki y anno 802. Inter: Lisicie. Wrio. Diatobn. Grat. et Vic. p. fl. 6. q. 20. Sol. 2. y Cera fl. 9. q. 27. Sol. 1. pro vino q. 20. Sol. 2.	Transport Latero - 1020. 12.
Ltyphie	Kulwicki y anno 801. Inter: Lisicie. Wrio. Diatobn. Grat. et Vic. p. fl. 6. q. 20. Sol. 2. pro Cera fl. 1. q. 27. Sol. 1. pro vino q. 20. Sol. 2.	43.
Ltyphie	Kulwicki y anno 802. Inter: Sobor. Lisicie. Wrio. Diatobn. Grat. et Vic. p. fl. 2. q. 20. pro Cera fl. 9. q. 16. Sol. 2. pro vino fl. 4. q. 22. Sol. 1.	43.
Ltyphie	Kulwicki y anno 802 in Caput. Trinit. Inter: Lisicie. Sobor. Wrio. Diatobn. Grat. et Vic. p. fl. 11. q. 20. Sol. 1. p. Cera fl. 11. q. 23. Sol. 1. pro vino fl. 2. q. 11. Sol. 2.	215.
Ltyphie	Kulwicki y anno 801 in mayo. Inter: Lisicie. Wrio. Diatobn. Grat. et Vic. p. fl. 2. Sol. 1. y Cera fl. 16. Sol. 2. y vino q. 8. Sol. 1.	107. 15.
Ltyphie	Kulwicki y anno 802. Inter: Lisicie. Wrio. Diatobn. Grat. et Vic. p. fl. 2. Sol. 1. y Cera fl. 16. Sol. 2. y vino q. 8. Sol. 1.	12. 27.
Ltyphie	Kulwicki y anno 802. in Quarta. Martij. Inter: Lisicie. Wrio. Diatobn. Grat. et Vic. p. fl. 10. q. 1. Sol. 2. y vino fl. 1. q. 13.	12. 27.
Ltyphie	Kulwicki y anno 802. in mayo. Inter: Lisicie. Wrio. Diatobn. Grat. et Vic. p. fl. 4. Sol. 1. y Cera fl. 1. q. 17. y vino q. 17.	64. 15.
Ltyphie	Kulwicki y anno 802. in mayo. Inter: Lisicie. Wrio. Diatobn. Grat. et Vic. p. fl. 1. q. 17. y Cera fl. 1. q. 17.	25. 27.
Ltyphie	Kulwicki y anno 801. in Caput. Trinit. Inter: Lisicie. Wrio. Diatobn. Grat. et Vic. p. fl. 25. q. 2. Sol. 1. y Cera fl. 9. q. 16. Sol. 2. y vino fl. 11. q. 27. Sol. 1.	25. 24.
Ltyphie	Kulwicki y anno 802. in Quarta. Martij. Inter: Lisicie. Wrio. Diatobn. Grat. et Vic. p. fl. 8. q. 21. y Cera fl. 2. q. 14. y vino fl. 1. q. 7.	215.
Ltyphie	Kulwicki y anno 801. in Urbali Cap. Inter: Lenczowski. Lisicie. Sobor. Wrio. Diatobn. Grat. et Vic. p. fl. 14. q. 25. Sol. 2. pro Cera fl. 8. q. 14. Sol. 2. pro vino fl. 4. q. 7. Sol. 1.	55. 27.
Ex Massa	Hospitali y Rosicli y anno 802. in Febr. ordine 1 <sup>mo</sup> . Inter: Lisicie. Wrio. Diatobn. Grat. et Vic. p. fl. 9. q. 10. pro Cera fl. 2. q. 20. y vino fl. 1. q. 10.	191.
Ex Massa	Comm. y Luchowici y anno 801. in pridie Capitali Urbali. Inter: Lisicie. Wrio. Diatobn. Grat. et Vic. p. fl. 4. q. 26. pro Cera fl. 1. q. 22. Sol. 1. y vino q. 26. Sol. 2.	60.
Ex eadem	y eodem y anno 802. pridie Capitali Urbali. Inter: Sobor. Lisicie. Wrio. Diatobn. Grat. et Vic. p. fl. ut supra.	80.
Ltyphie	Kulwicki y anno 802. in Januario. Inter: Lisicie. Wrio. Diatobn. Grat. et Vic. p. fl. 6. q. 20. Sol. 2. y Cera fl. 1. q. 27. Sol. 1. y vino q. 28. Sol. 2.	43.
Ltyphie	Kulwicki y anno 1801. tempore Capitali Urbali. Inter: Lenczowski. Lisicie. Sobor. Wrio. Diatobn. Grat. et Vic. p. fl. 6. q. 22. Sol. 2. y Cera fl. 3. q. 22. Sol. 2. y vino fl. 1. q. 27. Sol. 1. y Cera fl. 1. q. 27. Sol. 1.	172.
Ltyphie	Kulwicki y anno 801. ut supra. Inter: Lisicie. Sobor. Wrio. Diatobn. Grat. et Vic. p. fl. 7. q. 8. Sol. 2. y Cera fl. ut supra. 86.	2388. 21.

Remanet pro futuro  
Calcule. pp. 2355. pp. 20.

In Summa . . . 2388. 21.

Joa. W. v. s. l. Cr. u. Calculator  
Jos. Lopiel. Calc.

Narwisłamiya Percepta Mapa Anniversariorum à Capitulo  
 z kazy prowizye Generali Urbali Anni 1802. ad idem Capitulum Urbe  
 ad Summam debita Urbale Anni 1803. <sup>na</sup> Podatku

Z Mastawic od Summy 1800. p. Siwert oddano Prowizya za rok jeden 801. w roku 802. na s. Jan Monicrony p. 5. acento zp. 90. po otrzymaniu na Podatku od Mapam Comm. iak dawnoicy zp. 12. q. 18. zostaje w tej mapie zp. 77. q. 12.	Remanentu z presilego	2355. 20.	
Z tychże od 300. p. Wrecliki Katechic sam rok iak dawnoicy Prowizya zp. 15. Podat. 2 zp. 7. q. 12.		77. 2.	
Z Opatowskiej Synagogy z Kalisz od 1000. za rok jeden 1801. w roku 1802. wltomis obis Monicrony. zp. 50. po otrzymaniu Podat. iak dawnoicy zp. 7. q. 12.		1227.	2. 3.
Z Sandomierskiej Synagogy z Domagalicz od 1000. oddano Prowizya za rok jeden 1801. w roku 802. wltomis obis Monicrony p. 5. acent zp. 50. z tych na Podat. jak dawnoicy zp. 7. q. 12.		43.	7.
Z Klimontowskiej Synagogy od 2000. z Katarzuli oddano Prowizya z Kapples. Fr. Pano. za rok jeden 801. w roku 802. wltomis obis Monicrony p. 5. acento zp. 100. z tych na Podatku iak dawnoicy zp. 14. zostaje w tej mapie zp. 86.		21. 15.	3. 15.
Z Lenawic z aabus Lubinali et Gublicz. od 1300. oddano Prowizya za rok jeden 1802. w roku 803. dnia 18. Sierpnia to jest na s. Kryszke Monicrony po s. od sta. zp. 65. z tych na Podatku iak dawnoicy zp. 9. q. 7. zostaje zp. 56. q. 27.		43.	7.
Z Lipowicy z Komedi od 1000. oddano Prowizya za rok jeden 802. w roku 803. na s. Kryszke to jest dnia 18. Sierpnia Monicrony po s. od sta. zp. 50. po otrzymaniu na Podatku zp. 7. iak dawnoicy zostaje w tej mapie		86.	14.
Z Huronowicz z Kulowicli od 5000. oddano Prowizya za rok jeden 802. w roku 803. na s. Jan Monicrony p. 5. acento zp. 250. po otrzymaniu na Podatku zp. 35. zostaje w tej mapie zp. 215.		55. 27.	9. 3.
Z tychże z Jasinskiej od 2500. oddano Prowizya za rok jeden 802. w roku 803. na s. Kryszke to jest dnia 18. Sierpnia Monicrony po s. od sta. zp. 50. po otrzymaniu na Podatku zp. 7. iak dawnoicy zostaje w tej mapie		43.	7.
Z Jesieni z Korystnicy, tera z bezcie z Przytyka vide in Mapa Communi, p. ad Joannis Lepili od 1000. zp. 50. z tych po otrzymaniu na Podatku iak dawnoicy zp. 7. zostaje w tej mapie		215.	35.
Z Jurkowic quondam Reclawicz Kadric od 1200. oddano Prowizya za rok jeden 802. w roku 803. na s. Jan Monicrony po s. od sta. zp. 60. po otrzymaniu na Podatku iak dawnoicy zp. 8. = 12. zostaje w tej mapie zp. 51. q. 18.		107. 13.	17. 15.
Z Mirogonowic z Dydymskiej et Wilowicli osobno od 3000. oddano Prowizya za rok jeden 802. w roku 803. na s. Jan Monicrony po s. od sta. zp. 150. po otrzymaniu na Podatku zp. 21. iak dawnoicy zostaje w tej mapie zp. 129.		43.	7.
Z Mitaszowic z Bransowicli od 2000. vide in Mapa Communi, wyplacona Prowizya na Anniversarju. Na Lat 1270. w roku tera zbieg przym 1803. na s. Jan Monicrony p. 5. acento zp. 400. z których po otrzymaniu na Podatku iak dawnoicy zp. 56. zostala sie na 4. Anniversarju zp. 344.		51. 18.	8. 12.
Z Jachonowic z Kowinski od 1000. oddano Prowizya za rok jeden 803. na s. Kryszke dnia 18. Sierpnia Monicrony p. 5. acent. zp. 250. z tych zinganie Podatku iak dawnoicy zp. 35. zostaje		129.	21.

Summa Lateris - 3843. 14. 215. 18. 14.

Dalsza Percepta Mafy Anniversarij a Capitula Epli Vrati  
Anni 802 ad Jam Epli Eple Vrati Anni 803.

Dochod teny mafij		na Podatel	
zł	gr	zł	gr
38	14	215	18
21	15	3	15
12	27	2	3
25	24	4	6
19		3	
6	19	10	15
97	22	189	
60			
80			
172		28	
544	27	487	27
			14

Transport Lateris . . . . .  
 z Ozarawa y Wezyh od 500. oddano Browirya za rok jeden 802. w roku 803.  
 na s. Jan Skonczony p. 5. a sent. z p. 25. po otrzymaniu na podatel jak  
 dawniej z p. 2. z. 15. zost. w tej mafii.  
 z tego Ozarawa y Kostedli od 500. Brow. z p. 13. jako wyz. zost. . . . .  
 z Kamienia y Chrzanowstia od 600. oddano Browirya za rok jeden 802.  
 w roku 803. na s. Jan Skonczony po 5. od sta. /: vide in maffa  
 Capelaj z p. 30. z tych na podatel jak dawniej z p. 4. z. 6. zostaje  
 z Szumslaj y Radwanicki od 5000. oddano Browirya za rok jeden 802.  
 w roku 803. na s. Jan Skonczony po 5. od sta. z p. 250. po otrzy-  
 maniu na podatel jak dawniej z p. 35. et misis letis zu. zostaje  
 z Smitowa od 1500. y Potejowa oddano Browirya za rok jeden 802  
 w roku 803. na s. Jan Skonczony po 5. od sta. z p. 25. po otrzy-  
 maniu na podatel jak dawniej z p. 10. z. 15. zostaje w tej mafii  
 z Miciowa y a mart. Kromer od 2700. oddano Browirya za rok jeden 802.  
 w roku 803. na s. Jan Skonczony po 5. od sta. z p. 25. po otrzy-  
 maniu na podatel jak dawniej z p. 189. zostaje na podatel z p. 97. z. 22.  
 Ex Maffa Hospitali ad hanc maffam y Proscilii . . . . .  
 Ex Maffa Communi ad hanc maffam y Zuchowstia y Onobus . . . . .  
 z Smichowic y Lepedli et Trzetinsli od 4000. z p. wytracilo sie Browi-  
 rya za rok jeden 802. w roku 803. na s. Jan Skonczony po 5. sent. z p. 200.  
 z tych na podatel jak dawniej z p. 28. zostaje w tej mafii 172.

In Summa Percepta  
 Item k Klementowskiej y p. p. p.  
 opuszone . . . . .

Percepta Mafsi Anniversario a Capitulo  
Ibrali Anni 1803. ad Idem Capitulum Ibrale  
Anni 1804<sup>te</sup>

Dochod tej mafsy		Podatek	
zł.	gr.	zł.	gr.

	Z Dochodu przeczonego Remanentu	2229 <sup>00</sup>	
Die 17 Aprilis a <sup>o</sup> 1804. ex levatis flod. 1656. dedit k. Cancellarius Lestiwicz y Anniversario y aabus Suffragi carentibus	opusorone w roku przeczonego 1714. k. Miontowickich pa- zy na podatek ten w roku 1714. sic Lestiwicz y Anniversario y aabus Suffragi carentibus	36.	14.
Z Nastawie od Summy 1800. y a <sup>o</sup> diwert. oddano Browary za rok jeden 1802. w roku 1803. na s. Jan Skonczony po s. od sta z p. 90. vide in Mafsa Comm. z tych na Podatek iaki daw- niey z p. 12. gr. 10. zostaje na Anniversar z p. 77. gr. 12.		77. 12.	12. 18.
Z tych Nastawie od 300. Brow. z p. 15. za rok jako wyzej. Ktorych na Podatek iaki z p. 2. gr. 3. zostaje na Anniversar pro a <sup>o</sup> Wielicki z p. 12. gr. 27. Ktorych z p. 12. gr. 27. w roku 1803. oddano Browary za rok jeden 1802. w roku 1803. ulti- mis s. Skonczony z p. 50. po otrazeniu na Podatek iaki dawniey zostaje w tej mafsie		12. 27.	2. 3.
Z Synagogy Spetowskiej od 1000. a <sup>o</sup> Wielicki vide in Mafsa Communi oddano Browary za rok jeden 1802. w roku 1803. ulti- mis s. Skonczony z p. 50. po otrazeniu na Podatek iaki dawniey zostaje w tej mafsie		43.	7.
Z tych Synagogy <sup>profanuz edie</sup> od 500. na rok jako wyzej. Browary z p. 25. po otrazeniu na Podatek iaki dawniey zostaje		21. 15.	3. 15.
Z Synagogy Sandomierskiej y a <sup>o</sup> Domagalicz od 1000. vide in Communi Mafsa, oddano Browary za rok jeden 1802. w roku 1803. ulti- mis s. Skonczony z p. 50. po otrazeniu na Podatek iaki dawniey z p. 7. zostaje w tej mafsie		43.	7.
Z Synagogy Miontowickiej od 2000. y a <sup>o</sup> Zaichowli w ystawa Kafa (Ciu- ska Sandomierska Browary za rok jeden 1802. w roku 1803. ultimis s. Skonczony po s. od sta z p. 100. z tych otrazony na Podatek iaki dawniey z p. 14. Ktorych z p. 14. w roku 1803. w tej mafsie z p. 86.		86.	14.
Z Lipow y Komelki od 1000. oddano Browary za rok jeden 1802. w roku 1803. na s. Bryskie tokt Dnia 10. Stycznia Skon- czony po s. od sta z p. 50. po otrazeniu na Podatek iaki dawniey z p. 7. zostaje w tej mafsie z p. 43.		43.	7.
Z Smiechow y duobus Anniversariis nempe y Lopadli et y Trzebni ski od 4000. Browary za rok jeden 1802. w roku 1803. na Krzewodnia Wiodziela Skonczony po s. od sta z p. 200. po otrazeniu na Podatek iaki dawniey z p. 28. zostaje		172.	28.
Z Kurobock od 3000. pro Kulwicki oddano Browary: vide in Mafsa Kresentlar: za rok jeden 1802. w roku 1803. na s. Jan Skonczony po s. od sta z p. 250. po otrazeniu na Podatek iaki dawniey z p. 33. zostaje w tej mafsie		215.	33.
Z tych pro Gasinski, ut supra od 2500. zalenie rok jako wyzej z p. 125. z tych na Podatek iaki dawniey z p. 17. gr. 15. zostaje		107. 15.	17. 15.
Z Czajowa y a <sup>o</sup> Czajowicki od 5000. oddano Browary za lat trzy to- iest 1801. 1802. y 1803. w roku 1804. na s. Jan Skon- czony po s. od sta, po 250. czyni z p. 750. po otrazeniu na Podatek iaki dawniey po z p. 33. zostaje na każdy rok do Podziatu z p. 215. czyni do tej mafsy		645.	105.

Summa Lateris - 3831 29 252 21



Dalora Recepta Mase Anniversario a Capitulo Grlie Urbale  
Anni 800. ad Idem Grlu Grlie Urbale Anni 804

Dochod tej masy		na podatki	
zl	gr	zl	gr

	Transport Lateris . . . . .	3831	29	252	21
Z Mrogonowic	Pro duobus Anniversariis, nempe pro Silesi et Dy- dyniali addano Prowizya od 3000. za rok jeden 803 w roku 804. na s. Jan skonierony po s. od sta zp 150. po- odtraceniu na podatki iak dawnicy zp. 21. Ktoresie tu w podatlowa Mase wpisania zostaje na 2 anni- wersarie w tej masie. zp 129. vide in Mase Capela	129		21	
Z Kamienca	yaab Samuelis Chrzanoslii. od 600. oddano Prowizya za rok jeden 803. w roku 804. na s. Jan skonierony po s. od sta zp. 30. z tych na podatki iak dawnicy zp. 27. Zostaje wpisany	25	24	44	6
Z Jurkowie	quondam Pzetauric p. i. Kadzi. od 1200. oddano Prowizya za rok jeden 803. w roku 804. na s. Jan skonierony zp. 60. z tych na podatki iak dawnicy zp. 8. 9. 12. Ktory sie tu wpisuje. Zostaje w tej masie zp. 51. 10. 12.	51	10	0	12
Z Przytyka	quondam Z p. i. et Konjuncy yaab Jan. Lipali. od 1000. od- dano Prowizya za rok jeden 803. w roku 804. die s. moji skonierony. vide in Mase Comon. zp. 100. z tych po odtraceniu na po- datki iak dawnicy zp. 4. zostaje w tej masie	43		7	
Z Lenarcie	yaab Lubinski et Gebicki od 1300. wyptacano Prowizya za rok jeden 803. w roku 804. na s. K. i. to icet dua 10. 11. 12. skonierony po s. od sta zp. 65. po odtraceniu na podatki iak dawnicy zp. 9. 9. 3. zostaje w tej masie	55	27	9	3
Z Smulowa	yaab Pzetauric od 1500. oddano Prowizya za rok jeden 803 w roku 804. na s. Jan skonierony po s. od sta zp. 75. po- odtraceniu na podatki iak dawnicy zp. 10. 9. 15. zostaje w tej masie	64	15	10	15
Item Z Nastawic	yaab Swert od 1000. oddano Prowizya za rok jeden 803. w roku 804. na s. Jan skonierony po s. od sta zp. 100. vide in Mase Com. z tych na podatki iak dawnicy zp. 12. 12. Zostaje w anniuersari	77	12	12	10
Z Tylic	Nastawicy yaab Wiebidi od 300. Prow. za rok jako w tej Ktory na podatki zp. 2. 7. 3. zostaje w tej masie zp. 12. 12.	12	27	2	3
Z Orlarowa	dolney (resci) yaab Wzryk od 300. oddano Prowizya za rok jeden. vide in Mase Comon. po odtraceniu na podatki iak dawnicy zostaje w tej masie. zp. 21. 9. 15.	21	15	3	15
Z tegoz	Orlarowa Kostedli od 300. Prow. zp. 13. po odtraceniu na podatki iak dawnicy. zp. 2. 7. 3. zostaje w tej masie	12	27	2	3
Z Sobotzan	pro Chrzanoslii od 300. oddano Prowizya za rok dwa w roku terakniezym 804ym na s. Jan skon- ierony po s. od sta zp. 30. po odtraceniu na podatki iak dawnicy po 2. 9. 3. na rok, zostaje na podatki po zp. 12. 27. na jeden rok. co orpni ralem	25	24		4 6
Ex Mase Hospitalis	yaab Proscili	60			
Ex Mase Comon	yaab Luchowski pro duobus Anniversariis	80			
Z Sumska	pro Nadwanislii oddano Prowizya od 5000. za rok jeden 803. w roku 804. na s. Jan skonierony po s. od sta zp. 250. z tych po odtraceniu na podatki iak dawnicy zp. 35. item wpis 12. y d. 12. manaty	191		35	
Z Swieciy	yaab Komorny yaab Malczoslii od 5000. oddano Prowizya za rok dwa 803 y 804. w roku 804. na s. Jan skonierony po s. a centu zp. 500. po od- traceniu na podatki iak dawnicy zp. 70. za rok dwa zp. 21. 15. 12.	430		70	
	Summa Lateris	5113	0	442	12

*Valora Percepta Mapae, et Anniversariorum ut supra*

Dochod z mapy		na Roda- telu	
zl	gr	zl	gr

Lteyze Swiezyjy y Tomanski od 1000.	Transport Lateria za 802. y 803. w roku 804. na s. Jan Monice po- s. od sta z p. 100. po odtrazeniu na Rodat. jak dawniej z p. 11. za dwa Polki, zostac na dwa Anniver. po z p. 10.	5113.	8.	442.	12
Lteyze Swiezyjy y Rosicki od 1000.	oddane Browizya za lat dwa to- silyt 802. y 803. w roku 804. na s. Jan Monice po s. od sta z p. 100 po odtrazeniu na Rodateli jako wyzej. zostali	86.	-	14.	
Przeprorowa y abas Lubomierskie Comita od 1000.	Przy- kaz wojaka Holubka plenipotent Kapiboty de- brand y Depoytu Kralowstwieh Terri Nobili- um Browizye nalezyc z p. 587. y 3. z tych odtrazilo sic na Anniversarie za lat 13. to jest za lata 91. 92. 93. 94. 95. 96. 97. 98. 99. 100. 101 102 et 103. w rachowane z p. 545. z tych od- trazil sic Rodateli jako dawniej z p. 91. zostal sic w tej mapie z p. 454. a z p. 42. 79. adle- cum wpisalo sic	454.	-	91.	

In Summa - - - - - 5113 8 447 12

Antonius Sobieski Com. Calculator  
Stephanus Seydowski Com. Calculator



Dalora Percepta annuaria ex anno 804. in 805.

	Dochod		na Podatki	
	zp	gr	zp	gr
Transport Lateris —	900.	26.	73.	18.
1 Mirogonowic y aa Dybyski od 1500. oddano Krowiny za Poch jeden 804. w Roku 805 na s. Jan Monichony po 5. od sta zp. 75. z tych na Podatki dawniczy zp. 10. gr 15. zostaje na Podziat —	64.	15.	10.	15.
Z tych Mirogonowic y aa Dybyski od 1500. oddano Krowiny za Poch jedno wyzej —	64.	15.	10.	15.
2 Otarowa Dolna (czeki od 500. oddano Krowiny jeden vide in Mapa Ecclesie y Welyki zp 25. po odtrzceniu na Podatki jak dawnie pojedyncy zostaje na Podziat —	21.	15.	3.	15.
Z tych Otarowa y Kosteki od 300. Krowiny zp 15. po odtrzceniu na Podatki pojedyncy zp 27. zostaje na Podziat —	12.	27.	2.	3.
4 Czyszowa y aa Czyszowski od 5000. oddano Krowiny za Poch jeden 804 w Roku 805 na s. Jan Monichony po 5 od sta zp 250. z tych na Podatki jak dawnie zp 35. zostaje na Podziat —	1144.	8.	100.	6.
Z Kurozwok y Kurlowicki od 5000. vide in Mapa Preben- tur. oddano Krowiny za Poch jeden 804. w Roku 805 na s. Jan Monichony po 5. alento zp 250. z tych na Podatki jak dawnie zp 35. zostaje na Podziat —	215.	—	35.	—
Z tych Kurozwok pro Jasinski od 2500. oddano Krowiny za Poch jedno wyzej zp 125. z ktorych odtrzcenych na Podatki jak dawnie pojedyncy zp 17. gr 15. zostaje	215.	—	35.	—
4 Ostroteki y aa Jurkowicki od 600. oddano Krowiny vide in Mapa Ecclesie. zp 30. z tych na Podatki jak dawnie pojedyncy zp 4. gr 6. zostaje na Podziat —	107.	15.	17.	15.
Z tych y eodem ut supra —	1681.	23.	187.	21.
Z tych y eodem ut supra —	25.	24.	4.	6.
Z tych y eodem ut supra —	25.	24.	4.	6.
2 Nastawic y aa Synwert od 1000. vide in Mapa Ecclesie, odda- no Krowiny za Poch jeden 804. w Roku 805 na s. Jan Monichony po 5. od sta zp. 9. po od- trzceniu podatku jak dawnie pojedyncy zp. 17. gr 12. —	25.	24.	4.	6.
Z tych y aa Wielicki od 500. ut supra. zp 15. na Podatki jak dawnie pojedyncy zp 2. gr 3. zost. zp 12. gr 27.	77.	12.	12.	18.
2 Jurkowic pro aa Kadzili od 1200. oddano Krowiny za Poch jeden 804 w Roku 805 na s. Jan Monichony po 5. od sta zp 60. vide in Mapa Ecclesie po odtrzceniu na Podatki pojedyncy jak dawnie zp 8. gr 12. zostaje zp. 51. gr 18. —	12.	27.	2.	3.
Ex Mapa Ecclesie ad hanc Mapam y Zuchowicki —	51.	18.	8.	12.
Ex eadem Mapa y eodem pridie Quid Jurialis in 805 —	40.	—	—	—
Ex Mapa Hospitalis y Roscichi ad hanc Mapam —	49.	—	—	—
Ex Mapa Hospitalis y Roscichi ad hanc Mapam —	60.	—	—	—
Summa —	2041.	2.	223.	12.

Dalza Percepta Masae Anniversario<sup>s</sup> ex Anno 804  
in Annum 805 ad hunc

Dochta masy		na podatki	
z p	z r	z p	z r

Transport Lateris - - - 2041 - 2 223 12

Smiechowic pro duobus Anniversariis nempe p Lopacki  
et Trzebinski od 4000, Krowczyca z p 200. za rok  
jeden 804. w roku 805. p Dniek conductus skon-  
czony: po otrazeniu na podatki jak dawniej 28.  
tazest jak byla Krow: po 3% koltate na podatki  
z p 172. te najeden po z p 86. tu sie na podatki pinyja

172 - 28 -

Summa Percepty - - - 2213 - 2 251 12

Antonius Sobczynski Cruius Calculator  
Stephanus Sajdowski Cruius Calculator

Nominatio- nes	Percepta Massae Anniversariarum à Ca- pitulo Generali Jbrali anni 1805 <sup>ti</sup> ad usum Capitulum Gile Jbrali Anni 806 <sup>ti</sup>	Dobro tajm...		na Podatel	
		fl	gr	fl	gr
Remanenta	z przeszłego Roku - - - - -	213.	20.		
Ze Mściowa	od Summy Kapitulnej 2700. oddano Prowizya za Lat dwa to jest zadok 1803 <sup>ci</sup> y 804 <sup>ty</sup> w Roku 805 <sup>ty</sup> na s. Jan Skonzone po 5 od sta z 270. pro anima Martini Kromer z tych oddawa sie na Podatel dubeltowy jako dawniej Kiedy byta Prowizya po 2 1/2 od sta, to uczynilo na Rok z 18. q. 27. ale teraz dubeltowy co uczyni na Rok z 37 q. 24. a za dwa Rok z 75 q. 18. ktore odtracisz od 270. zostaje na dwa Anni- wersarie zostaje sie z 194 <sup>ta</sup> na jeden Anniwer- sarie z 97 q. 6.	194.	12.	75.	18.
z Lipawy	z aa Komelki od 1000. oddano Prowizya zadok jeden 805 <sup>ty</sup> w Roku 1806 <sup>ty</sup> dnia 18. Syp- na Skonzone z 50. z tych na Podatel jako dawniej, ale teraz dubeltowy odtracisz z 14. zostaje na Podiat Anniversaria -	36.	-	14.	
z Opatowskiej Synagogy	z Kalisz od 1000. Prow. zadok 804. w 805 <sup>ty</sup> ulti: 804 skonzone z 50. na Podatel ut supra -	36.	-	14.	
z tejże	z Januszevicz od 500. Prow. fl 25. ratenie Rok jak wyzej, na Podatel jak dawniej, lecz teraz dubelt. fl 7. zost. tu -	18.	-	7.	
z Sandomierskiej Synagogy	z aa Domagalicz od 1000. wyplacita Kassa Ces. Przem. zadok 804. w Roku 805. vide in Mapa Comm. z 50. z tych na Podat. jak daw- niej, ale teraz dubeltowy z 14. zostaje w tej Kassie	36.	-	14.	
z Klimontowskiej Synagogy	pro Zacharuli od 2000. wyplacita Kassa Ces. Przem. Prowizya zadok jeden 805 <sup>ty</sup> w Roku 805 <sup>ty</sup> Ultimus Jbr Skonzone po 5 od sta z 100. z tych na Podatel jako dawniej, ale teraz dubeltowy z 28. zostaje -	72.	-	28.	
z Smiechowic	z duobus Anniversariis nempe pro Lopadi et Trzebn- icy od 4000. oddano Prowizya zadok jeden 805 <sup>ty</sup> w Ro- ku 805 <sup>ty</sup> na Przemownik Miodzicy Skonzone po 5 od sta z 200. z tych na Podatel jako dawniej, ale teraz dubeltowy z 56. zostaje z 144. to jest po z 72. na jeden	144.	-	56.	
z Jurkowiec	z aa Kadzic od 1200. oddano Prowizya zadok jeden 805 <sup>ty</sup> w Roku 805 <sup>ty</sup> na s. Jan Skonzone po 5 a cento z 60. vide in Mapa Caceria; z tych na Podat- tel jako dawniej, ale teraz dubeltowy z 16. q. 24 zostaje na Anniversarie, wiatloy wino do Podria- tu z 13. q. 6.	43.	6.	16.	24.
z Jachimowic	z aa Koprwinski od Summy 1000. oddano Prowizya za Lat trzy to jest zadok 1803 <sup>ci</sup> 804 <sup>ty</sup> 1805 <sup>ty</sup> w Roku 1806 <sup>ty</sup> na s. Kryszy to jest dnia 18. Syp- na Skonzone po 5. od sta z 150. z tych na Podat- tel jako dawniej, ale teraz dubeltowy za Lat 3 z 42. zostaje z 108. na 3 Anniversarie po z 36.	108.	-	42.	
z Swieczyc	z Malcewskie od 5000. z 250. z tych na Podatel jako dawniej, ale teraz dubeltowy z 70. zostaje -	180.	-	70.	
z tejże	z Tomanski od 1000. vide in Mapa Caceria po odtraceniu na Podat jako dawniej, ale teraz dubelt. z 14. zost.	36.	-	14.	
z tejże	z Proscicki od 1000. po odtraceniu ut supra -	36.	-	14.	
Summa Lateris - - -		1150.	0	365	12

Nomina Bonor	Dalsia Percepta Masae, Anniversario a Capitulo Generali Ypocri Anni 805 <sup>ti</sup> ad Idem Caplu Epile Totale Anni 806 <sup>ti</sup>	Dochod ten miejaz		na Podatek	
		fp	gr	fp	gr
	Transport Lateris	1153	- 8	363	12
2 Kamienca	Yabus (Przanowiliars: od 600. vide in Mapa Capela: oddano Przevirzja za lat dwa torent 804. i 805. w dachu dobtym na d. Jan Shonczony po s. od sta z p 60. z tych na Podatek jali da- wniej ale teraz dubeltowoy p 20. z nadto zostaje na jeden Anniversarie z p 21. gr 18. a na dwa z p 43. gr 6.	43	6	16	24
2 Czysowa y a	Alexandri (z p 1000. oddano Przevirzja, zadok jeden od summy 1500. z p 200. w dachu 1800 <sup>ty</sup> na d. Jan Shonczony po s. od sta. z tych na Podatek jali dawniej ale teraz dubeltowoy z p 70. zostaje - - - - -	180	-	70	-
2 Brzeria y	aabus Philippi et Joannis Lipskich Sacerdotum od summy Kapitalnej 5000 oddano Przevirzja za lat 8. torent za data: 1797. 90. 99. 000. 001. 002. 003. i 004. w dachu dobtym dnia 18. Kujawia Shonczony p s. a cento z p 200. z tych na Podatek pojedynczy jali dawniej obtraczony za lat 6. z p 21. a za 2 Polu na Podatek dawniej ale teraz dubeltowoy z p 14. zostaje na Anniversa- rie do Podiatu przez lat 8. z p 165. przez proz lat 6. po z p 21. z p 15. a przez lat dwa po z p 18. ale z tych trzeba obtracic za Kordy Pol po 2. gr. pol. a Kordy szlatego, a z tych dwie Czysci na Cwiatlo, zas trzecia Czysci na wmo od Sacri- ua Mispad - - tu sic, Podatek w p 100. zostaje Dubeltowoy -	165	-	35	-
2 Mirogonowic y	aabus Dyjmski et Wkorski od 3000. oddano Prze- virzja za rok jeden 805 <sup>ty</sup> w dachu dobtym na d. Jan Shonczony: vide in Mapa Capela: z p 150. z tych na Po- datek jali dawniej ale teraz dubeltowoy z p 42. zostaje na dwa Anniversarie z p 108. a na jeden z p 54.	108	-	42	-
2 Ozarawa dołney	Czysci, vide in Mapa Cielcy y a w wycyk od 500. Przevirzja zadok jeden 805. w dachu dobt. nad. Jan Shonczony p s. a cento z p 25. z tych na Podatek jali dawniej ale teraz dubeltowoy z p 7. zostaje - - - - -	18	-	7	-
	z tegoż narem z p 300. z Kostechi Dru. 15. z p. na Podatek jali dawniej ale teraz dubeltowoy z p 4. gr 6. zostaje -	10	24	4	6
2 Przytyka y	a Joannis Lipski od 1000. vide in Mapa Commu- oddano Przevirzja zadok jeden 805 <sup>ty</sup> w dachu dobtym dnia 5. maja Shonczony po s. od sta z p 50 z tych na Podatek jali dawniej ale teraz dubeltowoy z p 14. zost	36	-	14	-
2 Nastawic y	a a Sywet od 1800. vide in Mapa Cielcy zadok 805. w dobtym nad. Jan Shonczony Przevirzja z p 90. Na Podatek jali dawniej ale teraz dubeltowoy z p 25. gr 6. zost	64	24	25	6
	z tych wie y Wielicki od 300. za tenie Poli jako wycyk z p 15 na Podatek jali dawniej ale teraz dubeltowoy z p 4. gr 6 zostaje na Podz. - - - - -	10	24	4	6
2 Wjla Kanderap	aabus Suffragio Carcutibz - - - - -	36	-	-	-
2 Lenarcic y	Lubinski od 1300. oddano Przevirzja zadok jeden 805 <sup>ty</sup> w dachu dobtym dnia 18. Kujawia Shonczony po s. a cento z p 65. z tych na Podatek jali dawniej ale teraz dubelto- wuy z p 18. gr 6. zostaje na Podz. z p 4. gr 24.	46	24	18	6
2 Kurozwka y	Kulwicki od 5000. vide in Mapa Distributio- num: oddano Przevirzja zadok jeden 805. w dachu dobtym na d. Jan Shonczony po s. od sta z p 250. z tych na Podatek jali dawniej ale teraz dubeltowoy z p 70. zostaje - - - - -	180	-	70	-
	Summa Lateris - - - - -	2052	20	672	-

Nomina Bonor	Dalsza Percepta Mafsa, Anniversariora & Cetera Zybi Jbrati anni 805. ad Mem Cplu Anni 805ti	Dochod tej mefy		na Rodateli	
		fp	gr	fp.	gr.
	Transport Lateris	2050	20	672	-
Z tyflic Kuvorwek jako wyfey p aa Jasinski od 2500. oddano Prowirya za doli jeden jako wyfey xp 125. ztyflic na Rodateli dubeltowj jako dawniczy ale teraz dubeltowj xp. 35. zostaje wteymafie na Rodateli - -		90	-	35	-
Ex Mapa Ecclesie ad hanc Mapam aa Kuchowski na 2. Anniver- sarie - - - - -		80			
Ex Mapa Hospitalis ad hanc Mapam p aa Paszalski Pociuki - -		60			
Zc Smitowa p aa Petejowa od 1500. oddano Prowirya zadat z toriet 804. i 805. w Proku 805tych. na v. Jan Skoni- czone po 5. od Sta xp. 150. ztyflic na Rodateli jako dawniczy ale teraz dubeltowj xp 42. zostaje na dwa anniversarie po xp. 21. a razem xp. 108		108	-	42	-
	Summa facit totum -	2290	20	749	
Z Ostrotcki z Juszkowicki od summy 800. vide in Mapa Ecclesie odda- no Prowirya zadat jeden 804. w Proku 805tych na v. Jan Skoniczomy p 5. a cento xp. 30. ztyflic na Roda- teli jako dawniczy ale teraz dubeltowj xp 8. z 12. zost.		21	18	8	12

Summa Percepty - - 2412 8 757 12  
 Jus Prowirii boni Calculata  
 Vincentius Fer Collator & Passynski Cancius Calculator



Nomina locorum	Recepta Massa Anniversariorum à Gelo Geli Yonale anni 1806ti ad Golem Gelum Gelo Yonale Anni 1807mi	Proventus hujus massae		Pro Tributio	
		fl.	gr.	fl.	gr.
Remanent ex praterito Anno		123.	20.		
Z Gpatowskiej Synagogi od 1000. za rok jeden vide in Mapa Cechy ykultury		29.			
Uteyrie - p Januszowicz od 500. za rok jeden, vide in eadem Mapa		14.	15.		
Z Nastawic pro Szwert od 1800. za rok jeden, vide in Mapa Com. po otrzymaniu		52.	6.		
Z tych p Wredeli od 300. za rok 1. videt supra. na podatki darywizy, zostaje		8.	21.		
Z Msciowa p Martino Kropney od 2700. oddano prowizya za rok jeden 1805. w roku 1807mi na s. Jan Skonczony po s. od sta		78.	9.	56.	21.
zp 175. z tych na podatki z procentami rocznie					
zp 56. gr 21. zostaje w tej Massie - zp 70. gr 9.					
Z Lenaric p abis Lubinski od 1700. oddano prowizya za rok jeden 1806. w roku 1807mi Dnia 18. Sierpnia Skonczony po s. od sta		37.	21.	27.	9.
zp 65. z tych na podatki jak dawniej ale teraz dubeltowy					
z procentami zp 27. gr 9. zostaje		36.			
Od Wpysa Lisieckiego Kancelera Kancelaryj Sandomy p abis					
Z Sandomierskiej Synagogi od 1000. vide in Mapa Com. p Doma-		29.			
galic za rok jeden. po otrzymaniu podatku zp 21. zost.					
Z Klimontowskiej Synagogi zaskarzi od 2000. z Kapry - Ces. Madem		58.		42.	
za rok jeden, a 1ma qbris Anni 805ti. ad ulti-					
amam qbris Anni 806ti Prow. po s. od sta zp 100					
z tych na podatki z procentami zp 42. zostaje tu					
Z Amichowic p duobus Anniversariis p Lopadzi et Trebinski od		116.		84.	
4000. Prowizya za rok 1. 806ty w roku 807mi					
p Dnia Conductus Skonczony p s. a Cent. zp 200. z tych					
na podatki z procentami ac: 84. zostaje na dwa Anni-					
versariz po zp 58.					
Z Kamionka p abis Chrzanowski od 800. oddano prowizya za rok jeden		17.	12.	12.	18.
806ty w roku 807mi na s. Jan Skonczony p s. a Cent.					
zp 30. z tych na podatki z procentami zp 12. gr 18. zostaje					
zp 17. gr 12.					
Z Smitowa p aa Betejowa od 1500. oddano prowizya za rok jeden 1806ty		78.	22.	26.	8.
w roku 1807mi na s. Jan Skonczony po s. od sta					
zp 75. z tych na podatki z procentami zp 26. zost. 49.					
Z Chobrzan p abis Chrzanowski ac: od 300. oddano prowizya		30.	9.	14.	21.
za rok 3. to jest za rok 1804. 805. y 806ty. w ro-					
ku 1807mi na s. Jan Skonczony po s. od sta					
zp 45. z tych na podatki jak dawniej ale dubeltowy					
zp 8. gr 12. zostaje na dwa Anni-versariz po zp 10. gr 24. za rok 1.					
trzeci. na podatki z procentami zp 6. gr 9. zostaje na Anni-					
versariz zp 8. gr 21.					
Z Jurkowie paa Kadziki od 1200. za rok jeden 806ty. w roku 1807.		34.	24.		
na s. Jan Skonczony. vide in Mapa Com. gdzie sie podatki					
otrzymal tu sie zostaje zp 24. gr 24.					
Z Miragorowic pro abis Dydzielski et Sionzki od 3000. odda-		97.	15.		
no prowizya za rok jeden 806. w roku 807mi					
vide in Mapa Capelz. Do ktorej sie podatki wpi-					
sat. zostaje na dwa Anni-versariz po zp 48. gr 22 1/2					
Z Orarowa dolnej Cegielni pro Weyzki od 500. za rok 1. vide in Mapa Com.		14.	13.		
na podatki zp 10. gr 13. zostaje w tej Massie					
z tych p Kostecki - od 300. za rok 1. vide in hac Mapa		8.	21.		
Zachimowic pro aa Kocwirski od 1000. oddano prowizya za rok jeden 806.		29.		21.	
w roku 807. Dnia 18. Sierpnia Skonczony po s. od sta zp 50.					
po otrzymaniu na podatki dubeltowy z procentami zp 21. zostaje					
Summa Lateris...		864.		284.	7.

Dajsa Percepta Anniversarion<sup>o</sup> a Gplo Gpli Ybrali anni  
 1806. ad Item Capitulum Anni 1807<sup>mi</sup>

Proventus y Tributis  
 fl. gr. fl. gr.

	Transport Lateris -	867		20217	
	2 Kurowek y Kuliwici od 5000. za Rok jeden zp. 250. vide in Mapa, <sup>in</sup> <del>Communi</del> do ktorey ma Rodatel wpisalo zp. 105. a tusie zostaje - - - - -	145			
	2 Utykie y Jasinicki od 2500. za Rok jeden zp. 125. vide in Mapa Communi do ktorey sic na Rodatel wpisalo zp. 527, 15. tu sic wpisane zp. 22, 15 - - - - -	72	15		
	2 Ostroteki y aabus Gorkowicki, Chranowski de. Brawirya za Lat 2 w Roku 1807. na J. Jan Skoczony, vide in Mapa Comm. tu sic wpisane na Anni	34	27		
	Ex Mapa Hospitalis y aa Proscielu - - - - -	60			
	Ex Mapa Communi ad Mapam Anniversarionum y aa Gorkowicki y duobus Anniversariis y pp no - - - - -	80			
	2e Msciowa od 2700. y Martino Kromer oddano Bro- wirya za Rok jeden 1806 y w Roku 1807. na J. Jan Skoczony po 5. od lat zp. 175. Utyk na Rodatel y procentami wzniemi zp. 56. gr 21. zostaje na Anniversarion zp. 78, 99. - - - - -	78	9	56	21
	2 Cyrowa y aa Cyrowicki od 5000. oddano Brawirya za Rok jeden 1806. w Roku 1807 <sup>mi</sup> na J. Jan Sko- czony po 5. a Centa zp. 250. Utyk na Rodatel y procentami zp. 105. zostaje w tej mapie - - - - -	145		105	

Summa percepta 1479 10 746 07.  
 Ant. Sobczynski (ignus  
 Calculator)  
 Antonius Galkowski Cal-  
 culator 1807

Percepta Anniversaria a Capitulo Generali Vratislaviensi  
 ni 1807. ad finem Anni 1808.

Docum na Podatki  
 fp gr fpi gr

Ser Extenuationem y aa Sebastiani Bisculowski Remanente Zprowstego Roku - - - - -	33,20 - -
Z Opatowulicy Synagogy pro aa Kalisz od 1000. Prawiny za Rok jeden, vide in Mapa Ingestrad Ecclesie - - -	33,24 - -
Z Pandomierzki Synagogy pro aa Demogabier od 1000. oddata Mapa Ceb. Jt. Pandomerzki Krolowca za Rok jeden 1806. w Roku 1807. utisnisi dno skonczeni po 5 od sta zp 50. z pb 27 od sta rachujas bylo zp 35. z typh 1 <sup>me</sup> na Podatki ordynaryjny - - - - - zp 7. 2 <sup>de</sup> na Podatki Klasteryjny od przyby- typh zp 15. - - - - - zp 7 11 1/2 3 <sup>tie</sup> na Podatki 60 od sta od Podatku, zp 4 7 6. 4 <sup>ta</sup> na Podatki 16 od sta od Podatku zp 1 7 5 1/2 5 <sup>ta</sup> na Podatki 50 od sta od Podatku zp 3 7 15. 129mi - - - - - zp 16 7 6.	16,28 - - 33,24 16 6.
Z Klimentowulicy Synagogy pro Zacharcki od 2000. Prawiny Krolej Jm <sup>o</sup> na Podatki od Praw. jch dawniy - - - - - zp 14. 2 <sup>de</sup> na Podat. Klasteryjny - - - - - zp 22. 3 <sup>tie</sup> na Podatki 60 od sta - - - - - zp 8 1/2 4 <sup>ta</sup> na Podat. 16 od sta - - - - - zp 2 7 5 <sup>ta</sup> na Podat. 50 od sta - - - - - zp 7. 129mi - - - - - zp 32 = 12	33,24 16 6. 67,10 32 12
Z Lenarcie y Lubinski od 1800. oddano Prawiny za Rok jeden 1807 w Roku 1808 mym dnia 18. stycznia skonczeni po 5. od sta zp. 65. z typh na Podatki 1 <sup>me</sup> zp 9 7 8. 2 <sup>de</sup> na Podatki Klasteryjny - - - - - zp 7 1/2 3 <sup>tie</sup> na Podatki 60 od sta od Podatku, zp 5 7 13. 4 <sup>ta</sup> na Podatki 16 od sta od Podatku, zp 1 7 13 5 <sup>ta</sup> na Podatki 50 od sta od Podatku, zp 4 7 16 1/2 129mi - - - - - 21.	44 - 21 -
Od Wyja Lisickiewicza Kancelera Kollegiaty Pandomerzki agbus suffragio carentibus - - - - -	36 - -
Z Jurkowic y Zarzicki od 1200. za Rok jeden vide in Ingestrad Ecclesie	40,10 - -
Z Swiznicy y Komorny y Malozewski od 5000. za Rok 1806. w Roku 1807 mym na s. Jan skonczeni vide in Ingestrad Ecclesie i Statistick Podatki - - - - -	169 2 - -
Z tejze y Tomanski od 1000. za Rok 1806 w dniu 007 nas. Jan skon- czeni vide in Mapa Sacristia - - - - -	33 24 - -
Z tejze y Proscicki od 1000. za Rok jeden vide in Mapa Sacristia	33,24 - -
Z tejze y Swiznicy y Komorny od 5000. Prawiny za Rok 1807. w Roku 1808 mym na s. Jan skonczeni vide in Mapa Sacristia et supra - - - - -	169 2 - -
Z tejze y Tomanski od 1000. za Rok jako wyzej - - - - -	33,24 - -
Z tejze y Proscicki od 1000. za Rok jako wyzej - - - - -	33,24 - -
Z Oiarowa dolney Cresci y Weryk oddano Prawiny od 500. za Rok jeden 1807. w Roku 1808. na s. Jan skonczeni vide in Mapa Ecclesie - - - - -	16,28 - -
Z tejze y Kosticki od 500. za Rok jako wyzej, podobnie na Podatki vide in Mapa Ecclesie zostaje na Anniver- sariu - - - - -	10, 9 - -
Z Kurozwelk y Kulwicki od 5000. oddano Prawiny za Rok jeden 1807. w Roku 1808. na s. Jan skonczeni po 5. od sta zp 250. z typh na Podatki 2 Procenta- mi y Klasteryjnym Podatkiem procc na Lifenc- uel zp. 80. z 20. zostaje w tej Mapie na Anniver- sariu - - - - -	169 2 - -
Summa Lateris - - - - -	975,27 69,10

Nazwa miejsc	Dalsza Renta Anniversariorum a Sapi- entibus etli. Wrocl. Anni 1807 ad hunc Optum Episc Totale anni 1800	Dochod		na Podatki	
		gr	sz	gr	sz
z tych wiekow = wtedy jako wyzej p Jasinski od 2500. Prowinza z p. 125.	Transport Lateris za rok jeden jako wyzej. po otrzymaniu na Podatki jako jest w Mapie Distributionum z p. no. 7. 15. zostaje w tej Mapie z p. 84. 9. 15.	975	27	69	10
z Nastawicy Sywert od 1800. Prowinza za rok jeden do 1807 w roku 1800. na d. Jan Monerony po s. od sta z p. 90.	od tych na Podatki, vide in Mapa Cella z p. 29. zostaje w tych Preystrach na Antwerpore -	84	15	-	-
z tych wiekow = Wielicki od 500. Prowinza z p. 15. po otrzymaniu na Podatki z p. 11. 7. 25. zostaje w tej Mapie -	-	61	-	-	-
Ex Mapa Emerita p Proscicki ad hanc Mapam -	-	10	5	-	-
Ex Mapa Ecclesiaz p Duchowski p bonis Anniversariis -	-	60	-	-	-
z Kapitulę Krolowickę p za Stanislawi Krasinski pro tribus Annis super florenos n z ur. przyporoczek ka nonik Salckewicki z p. 14. 7. 12 -	-	80	-	-	-
-	-	17	12	-	-
do tad ogum -		1205	29	69	10
z Smiechowic p duobus Anniversariis p Lopycki et Prebendicki od 4000. wystrzyczilo sie z nalezy tości w roku hanc Kochanskiemu Dzie- dzicowi wsi Smiechowic, Prowinza za rok jeden 1807. w roku 1808 w tym na Przewodnia Niedziele Monerony po s. od sta z p. 200. z ktorych na Podatki i kro- centami z p. 22. 7. 12. zostaje z p. 167. 9. 10.	z tych na z Anniversarie wypadu po z p. 83. 9. 24	167	10	32	12
z Jasimowic od 1000. z p. pro Koluminski oddano Pro- winza, zadok jeden 1807. w roku 1808. Dnia 10. stycznia na Swięto s. Krysli Monerony po s. od sta z p. 50. z tych na Podatki z tych na Podatki jako wyzej -	-	33	24	16	6
In Summa -		1407	11	118	6
Franciscus Galchowski Episc Calculator Antonius Galchowski Canonius Calculator					

Percepta Anniversario ad Capitulum Generale Septembri Anni 1808.  
ad Mem Capitulum Generale Urbale Anni 1809.

Dochod		Podatek	
fl	gr	fl	gr

1 Synagoga Opatowska pro aa Kalisz: vide in Mapa Delicia ad  
Summy 2p 1000. Prowizya za Rok jeden - - - - -

33.24.	-	-	-
16.28.	-	-	-

2 teyie p Anniversarier od 500. za Rok jeden ut supra - - - - -

20

3 Pandomierskiej Synagoga y Domagalier ad Summy Kapitalney  
2p 1000. wypłaćta Kassa Ces. Cyphularna Radomska Prowizya za Rok jeden  
1807. w roku 1808. ultimis Obis honorony po 5. od sta 2p 50. z tych na  
Podatki i Procentami jak w roku przeszlym 1808. 2p 16. gr. 6. zostaje wta Kassa

33.24.	16.	6.	-
--------	-----	----	---

4 Klomontowskiej Synagoga pro Zacharshi od 2000. wypłaćta Kassa  
Ces. Cyphularna Radomska Prowizya za Rok jeden 1807. w roku 1808.  
ultimis Obis honorony po 5. od sta 2p 100. z tych na Podatki i Procenta  
mi jak w roku przeszlym 1808. 2p 32. gr. 12. zostaje wtey Kasse 2p 67. gr. 8.

67.18.	32.	12.	-
--------	-----	-----	---

5 Simitowa pro aa Petyowa od 1500. 2p. oddano Prowizya za Rok  
jeden 1807. w roku 1808. na 1. Jan honorony po 5. od sta 2p 75. z tych  
nych cotraciwszy na Podatki i Procentami jak w roku przeszlym 2p 24. gr. 0.  
zostaje na Anniversariu - - - - - 2p 50. gr. 22.

50.22.	24.	0.	-
--------	-----	----	---

6 Przytyka p aa Joannis Lipski od 1000. Prowizya za Rok dwa w roku  
1808. dnia 5. Maja honorony: vide in Mapa Delicia - - - - -

67.18.	-	-	-
--------	---	---	---

7 Miragonskiej p aabus Dydymski et Sioraki osobno od 3000  
oddano Prowizya za Rok jeden 1807. w roku 1808. na 1. Jan honorony,  
vide in Mapa Capela, tu sie ropowia o 2. Anniversarier

101.12.	-	-	-
---------	---	---	---

8 Lenarcie p aabus Lubinski, Gubili 2c. od 1300. oddano Prowizya  
za Rok jeden 1808. w roku 1809. dnia 18. Stycznia honorony po 5.  
od sta 2p 65. z tych na Podatki i Procentami jak w roku przeszlym 2p 21. zostaje  
na Anniversariu 2p 44. - - - - -

44.	-	21.	-
-----	---	-----	---

9 17. Aprilis 1809. W. J. V. Leskiewicz Kancel. dat na Anniversariu  
p aabus Suffragio carientibus - - - - -

415.26.	93.26.	-	-
36.	-	-	-

10 Msciowa p aa Martini Kromer od 2700. oddano Prowizya  
za Rok jeden 1807. w roku 1808. na 1. Jan honorony po 5. od  
sta 2p 135. z tych na Podatki i Procentami jak w roku przeszlym  
2p 42. gr. 21. zostaje na Anniversariu 2p 91. gr. 99. - - - - -

91.	9.	43.21.	-
-----	----	--------	---

11 Smiechowic pro duobus Anniversariis y Copacki et Trzebin  
ski od 4000. wypłaćta sie 2. Maley tosci to J. X. Franc. Kromer  
skiemu Msciowicowi Wsi Smiechowic, Prowizya za Rok jeden 1808.  
w roku 1809 na Przewodnia Wiedzieli honorony po 5. od sta  
2p 200. z tych na Podatki i Procentami cotraciwszy 2p 32. gr. 12.  
zostaje na dwa Anniversariu 2p 167. gr. 18. - - - - -

167.18.	32.12.	-	-
---------	--------	---	---

12 Mapa Hospitali ad hanc Mapam p aa Proscicki - - - - -

60.	-	-	-
-----	---	---	---

13 Mapa Cechy pro binis Anniversariis pridie utrusque Cpli grlis  
absolvi solitoy p aa Luthowski - - - - -

80.	-	-	-
-----	---	---	---

vidi - Pastore Summa Percepta

850.23.	169.29	-	-
---------	--------	---	---

Percepta Anniversariof a Capitulo generali Synodali 1809.  
ad Synodum generale Synodale anni 1810

Dochod		na Podatki	
fl	gr	fl	gr

27	Ponitowa p. a. a. m. P. etejwa od Synodu Kapitulney 1500. r. oddano Prowincja za Dole jeden 1808. w Dole 1809. na s. Jan. Koncromy po s. od sta Bankocetkami z p. 75. ztyph na Podatki jako w Dole p. r. k. s. p. 21. q. d. zortaje	50	22	24	8.
28	Mircgonowic p. a. a. b. D. i. et. et. osobno od 3000. oddano Prowincja za Dole jeden 1808. w Dole 1809. na s. Jan. Koncromy, vide in Mapa p. l. e. tu sig. w p. l. o. j. e. n. a. d. w. a. a. n. n. i. v. e. r. s. i. t. e.	101	12	-	-
29	Msciowa p. a. a. Martyni Kromer od 2700. oddano Prowincja za Dole jeden 1808. w Dole 1809. na s. Jan. Koncromy po s. od sta Bankocetkami z p. 135. ztyph na Podatki jako w Dole p. r. k. s. p. 21. q. d. zortaje w tej Mapie z p. 91. q. 9.	91	9	43	21.
30	Swircicy p. Matcewski od 5000. za Dole jeden 1808. w Dole 1809. na s. Jan. Koncromy, vide in Mapa Sacristia	169	2	-	-
31	Ztepie p. Tomanski za Dole jako wyzej od 1000. vide in Mapa Sacristia	33	24	-	-
32	Ztepie pro Doscicki za Dole jako wyzej od 1000. vide in Mapa Sacristia	33	24	-	-
33	Talire ze Swircicy p. Matcewski od 5000 za Dole 1809. w Dole 1810. na s. Jan. Koncromy, vide in Mapa Sacristia	169	2	-	-
34	Ztepie p. Tomanski za Dole jeden jako wyzej od 1000. vide in Mapa Sacristia	33	24	-	-
35	Ztepie pro Doscicki za Dole jeden jako wyzej od 1000. vide in Mapa Sacristia	33	24	-	-
36	Nastawic p. Swert od 1800. Prowincja za Dole jeden 1808. w Dole 1809. na s. Jan. Koncromy Bankocetka- mi. vide in Mapa Cudeis	61	-	-	-
37	Ztyphie Nastawic p. Wielicki od 300. Prow: za Dole jeden jako wyzej. vide in Mapa Cudeis	10	5	-	-
38	Jachimowic p. a. a. Kclwinicki od 1000. oddano Prowincja za Dole jeden 1808. w Dole 1809. Dniald. Prowincja tozert na s. Anzke Koncromy po s. od sta z p. 50. Bankocetkami, ztyph na Podatki z p. 16. q. b. zortaje w tej Mapie z p. 33. q. 24.	33	24	16	6
39	Kurowoch p. a. a. Kulwicki od 5000. oddano Prowincja za Dole jeden 1808. w Dole 1809. na s. Jan. Kon- cromy. vide in Mapa Prudentia	169	2	-	-
40	Ztyphie Kurowoch p. Jasinski od 2500. oddano Prowincja za Dole jeden ut supra vide in Mapa Prudentia	84	5	-	-

Summa Lateris - 1075 9 84 5

Dalora Percepta Mapa Anniversaria à Capitulo generali  
 Vratislaviensi 1809. ad Dem Capitulum generale Vratislaviense 1810

		Debitum		na Podatela	
		gr	pr	gr	pr
	Transport Laterio	1075	7	84	5
2	Ostroteki p rabus Jurkowicki, Chranowski ac: od boó. odda- no Prowirya za lat trzy w Roku 1810. na- s. Jan Kowczy sie majze. vide in Mapa Ecclesie po otrzymaniu na Podatki i Mapę Gulgę Sepida ne, Zostaje na data inter presentes po zp 20. gr. 10. vorem	61	—	—	—
2	Kamionia p rabus Chranowski ac: od boó. oddano Pro- wirya za lat trzy toiest za Rok 1807. 1808. i za Rok 1809. w Roku 1810. na s. Jan Kowczy sie majace pod. od sta zp 90. Rankocetlami, i Kto vylk otrzydoszy na Podatki i Procentami za lat trzy zp 29.	—	—	29	—
	Zostaje na trzy data inter presentes zp 61. toiest po zp 20. gr. 10. na Rok	61	—	—	—
	Od W. L. Livilitawiera Kancelera Kollegiaty i Officyata p Amity Suffragio carentibus — w Roku 1810.	36	—	—	—
	Ex Mapa Hospitali p Proscicki	60	—	—	—
	Ex Mapa Ecclesie na Dwa Anniversarie p Zuchowicki	80	—	—	—

In Summa — — — 1373 gr 113 pr 5  
 Sta: Lubikowski Calculator  
 Piterus Swasz Calculator

Percepta Anniversariorum ex Anno 1810. in Anno 1811.  
ad Capitulum generale Ybrale

Dochod		na Podatek	
fl	gr	fl	gr

Z Jachimowic 1000. p. aa Kucharskiowozano Prowincy  
za Rok jeden 1809. w roku 1810. sidi.  
Pruske to jest onia 18. Stycznia Moniera  
ny p. 5. od sta 25. 50. Utyk na Podatek  
pobwa 25. zastawic - wtey - 11. 1/2 fl  
Antonius Walburti. Calculatorem  
Stanislaus Sulikowski. Calculatorem

25	-	25	-
----	---	----	---



Percepta et Anniversarijs à 1. Febris Anni 1011. ad eandem Diem An  
ni 1012.

Dochođ Podatek  
Sp. P. Sp. D.

Mšicow

Zachinowice transportantur ex infra propter memoriam sedent in tabella  
z 25. Febris 1011. z tegoż Mšicowa pro la Martinu uornel  
od summy kapitalney 2700. Sp. za rok jeden w 1010. na  
S. Jan skonizony w belonach pruskich z 500  
cad. z tegoż Mšicowa od tegoż summy za rok drugi na  
stejmy w 1011. na tenze dzien S. Jana skonizony, wy-  
placono tytez, dotrujajac na podatek 100, jak i wyzej. to  
sownie do dawniyszego podania i doplywienienia -

07 22 1/2 47. 7 1/2  
22  
07 22 1/2 47. 7 1/2

Senarvice

z 17 Junij 1012. z tychze donawie od summy kapital-  
ney 1500. Sp. pro dabaj dubinski z bicki et za rok w  
1010 na dzien S. Pyszki skonizony z 500 wyplacono  
cad. z tychze donawie od tegoż summy za rok drugi  
w 1011. na tenze dzien S. Pyszki skonizony, wyplacono  
cad. z tychze donawie od tegoż summy za rok trzeci w  
ninijszym 1012. na tenze dzien S. Pyszki skonizony.

42. 7 1/2 22. 22 1/2  
42. 7 1/2 22. 22 1/2  
42. 7 1/2 22. 22 1/2

In summa - - - - - 302. 7 1/2 162. 22 1/2  
dodaie sie przeciwocznia - 25

In summa - - - - - 327. 7 1/2 162. 22 1/2

Stanislaw Sul. Kowalski Calc.  
Petrus Krusz Calc. - -

Imiona  
micye-

Porcepta Anniversariorum ex Anno 1612  
in Annum 1613. ad Capitulum generale  
Gybrale...

Doctores  
Pedagogi  
Tituli  
Scolares

2 Jachymo  
wir-

Od 1000. pro De Kothwienicki addano pro  
Lycia za lat try. tuz 1610. 1611. 1612. - po 5/100 -

150. ~ ~ ~

Imiona  
Miejsc

Percepta Anniversariorum et Annu 1813  
et 1804 in annum 1815 et Electo procuratore  
J. Moszczenki, et anno 815 in annum 816 ad  
Capitulum Generale =

Doctus Dodatek  
23  
Nota Gro Nota Gro

z Kamieniec w now prowizyi od summy 600 dla Masy Kapeli na  
teracy sy za lat 5 celebrated dnia 7: sierpnia 815 patry 105  
w Masye Kosciola re od 700 z prowizya sy natery  
z Jaslimowic za Kosciolem od clauo prowizyi za lat dwa to ust  
za 813 i 814 . . . . . 100

z Mastawic pro Anima Sivert od 1800 za lat dwa: patry w ksiarce  
masye Ecclesie . . . . . 180

z Kychze pro Anima Wielicki od 300z za lat dwa . . . . . 30

z Chobrzaw od 300z od clauo prowizya za lat 8 w roku 1815 na J. Jan  
skonronie po 500 z ewaluacya pro Animabus Churanowski et 112 15

z Mirogonowic od 3000 pro Animabus Rydynski i Sidorski odebra  
to sy prowizya za lat dwa 811 i 812 w roku 813 na J. Jan  
skonronie to pod patry w ksiarce Ecclesie . . . . . 300

z Smicchowic od 4000 pro Animabus Topacki i Grebinski natery  
sy prowizya za rok 809, 810, 811, 812, 813, 814, 815, w 816  
na przewodnio Miedziel skonronie lata. Ferarneyera  
prokuratora od terarniey zych Dziedziow odebra  
za sy za rok 814 i 815 w 816 skonronie . . . . . 400

in summa 1227 15

Gabriel Biatobreski Calc. Lond. Calculator  
Josephus Dutkowski Calc. Pocz. Calculator

Summa  
Meyse

Precepta Aniversarii ex Anno 877 in  
Annum 878 ad Capitulum Juniale

Debita  
Habe  
Gross  
Habe  
Gross

z Msciowa za Dziesiqcine Msciowskay za rok 877

109

z Mitowa in vino nalezacey sy prowirzy

300

z Penaroy od 1300 lip odebrana za rok 876. Mowrony 18 Sycznia 878

130

a. b. Czernia 1878. H<sup>ca</sup> Stefanowi do Pabelli iest 519  
Remanent przy Prokuratorzy

A. Szatancki Kalkulator

A. Duttowski Kalkulator

24

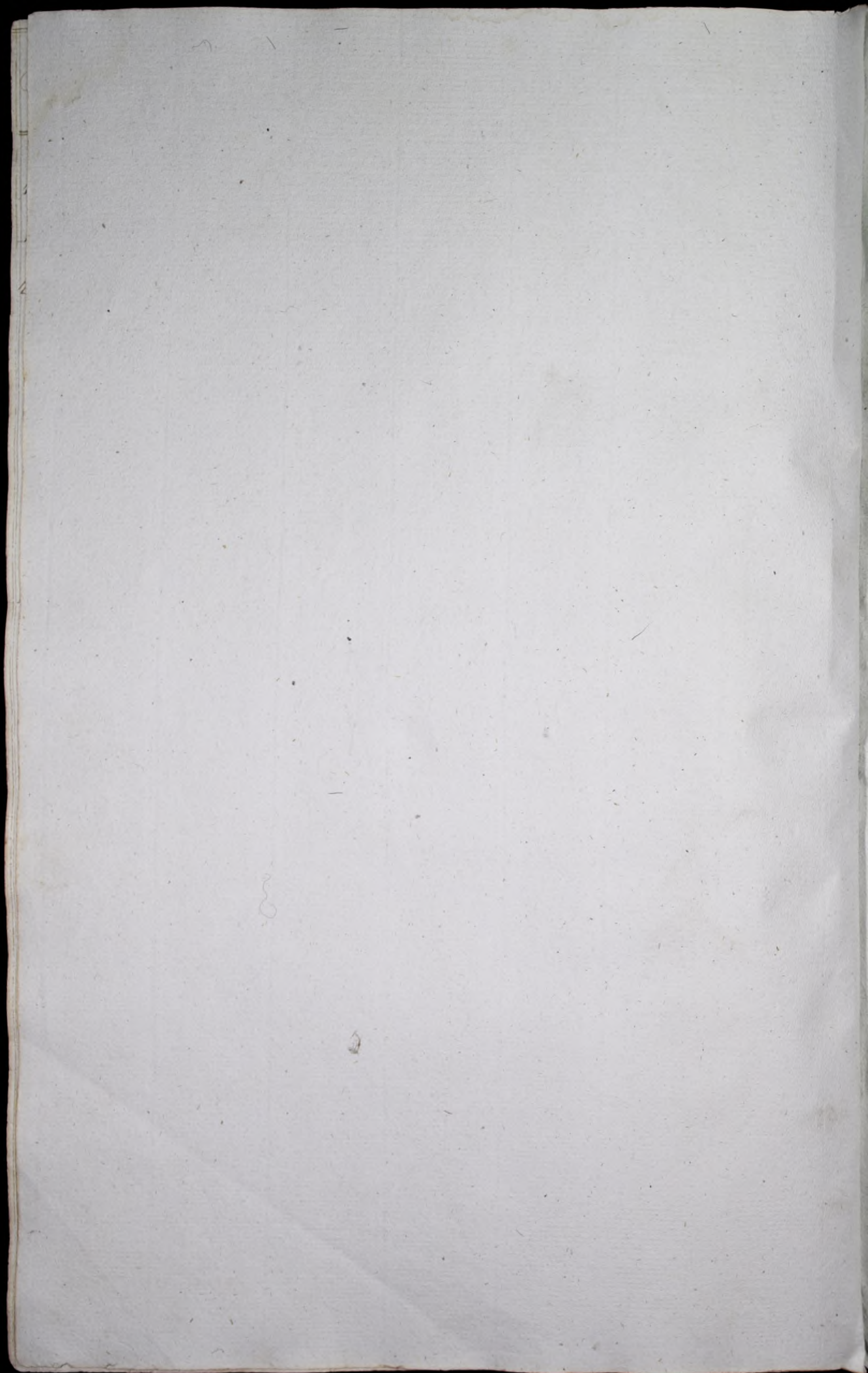

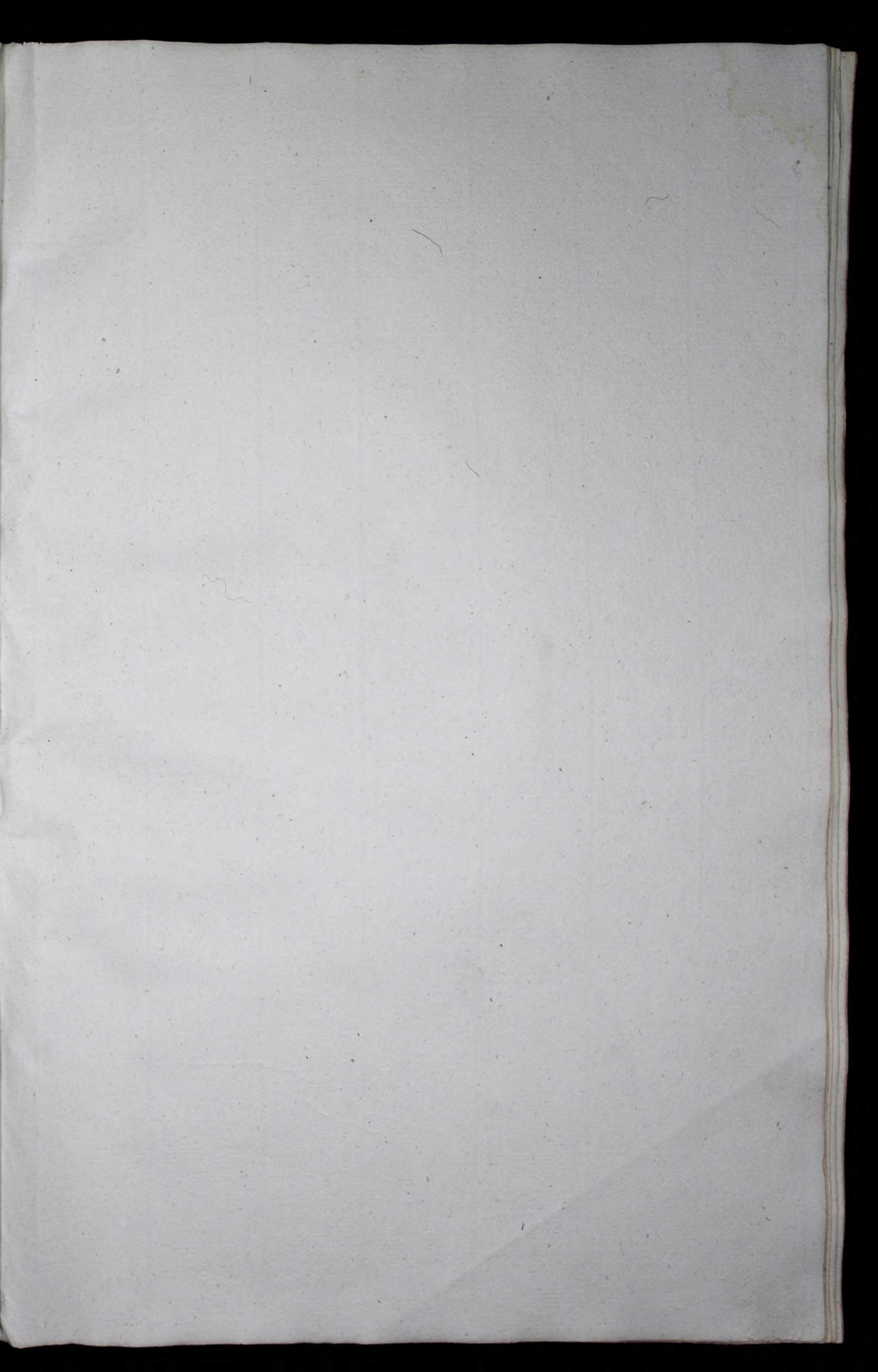

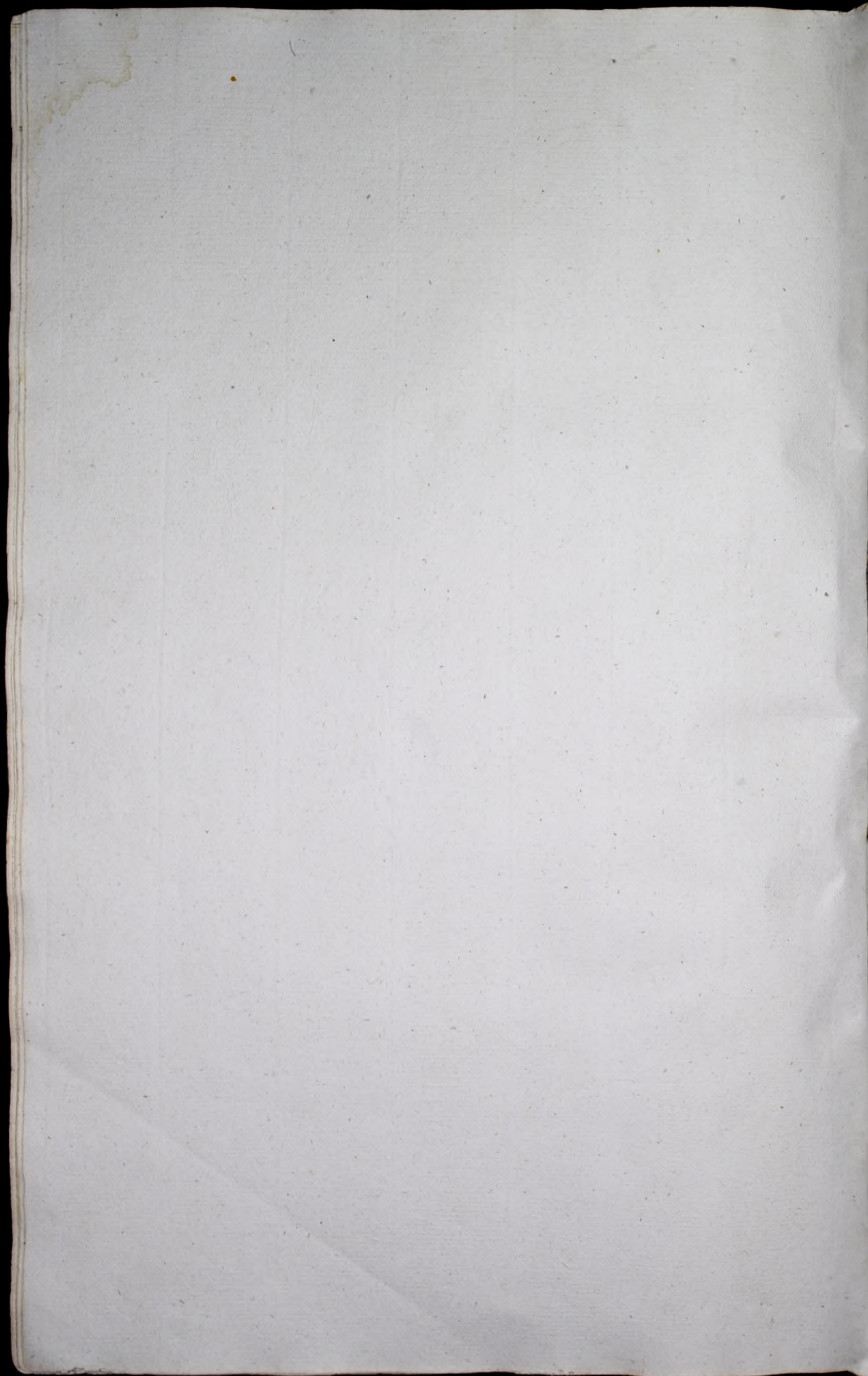



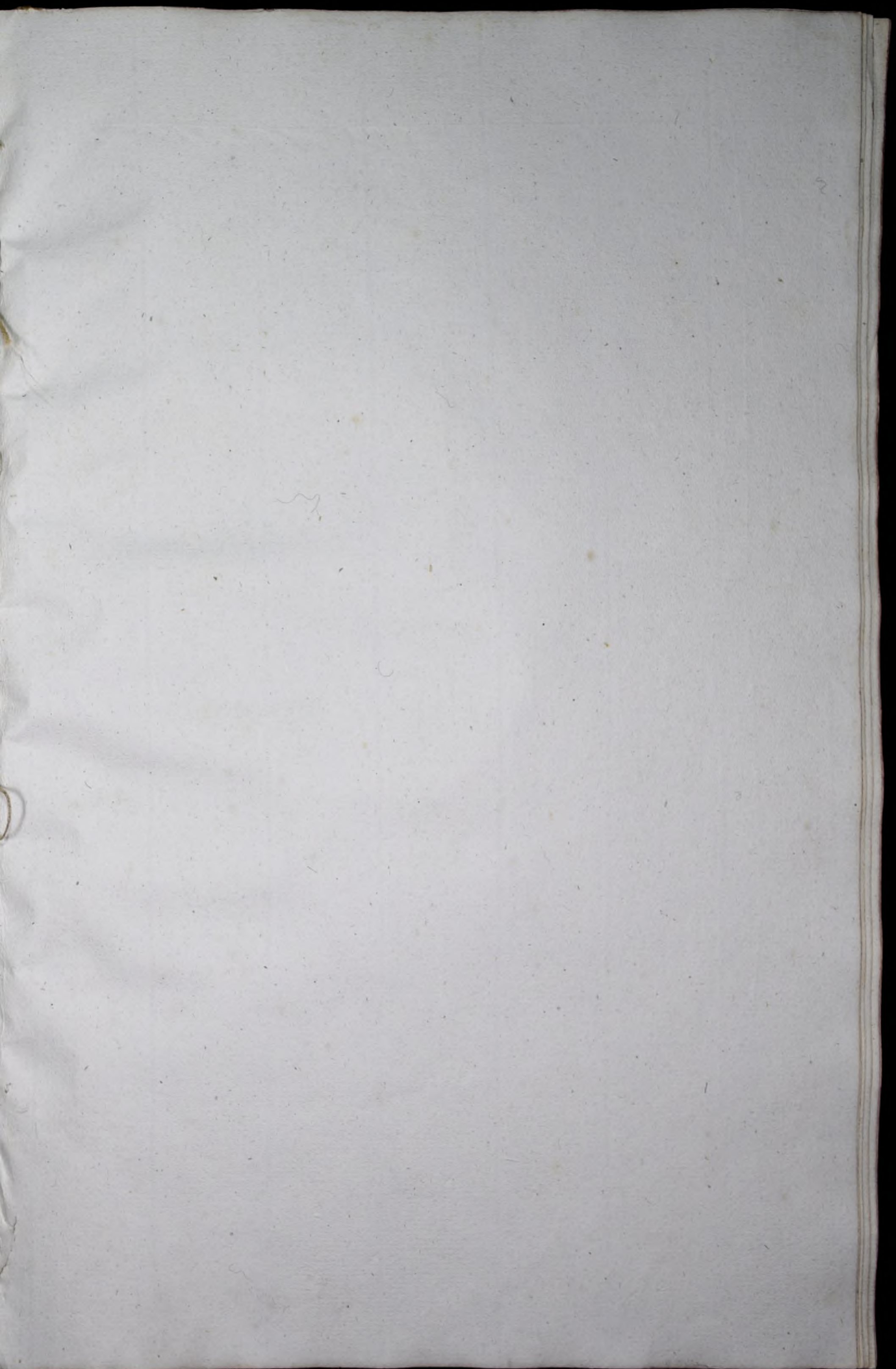

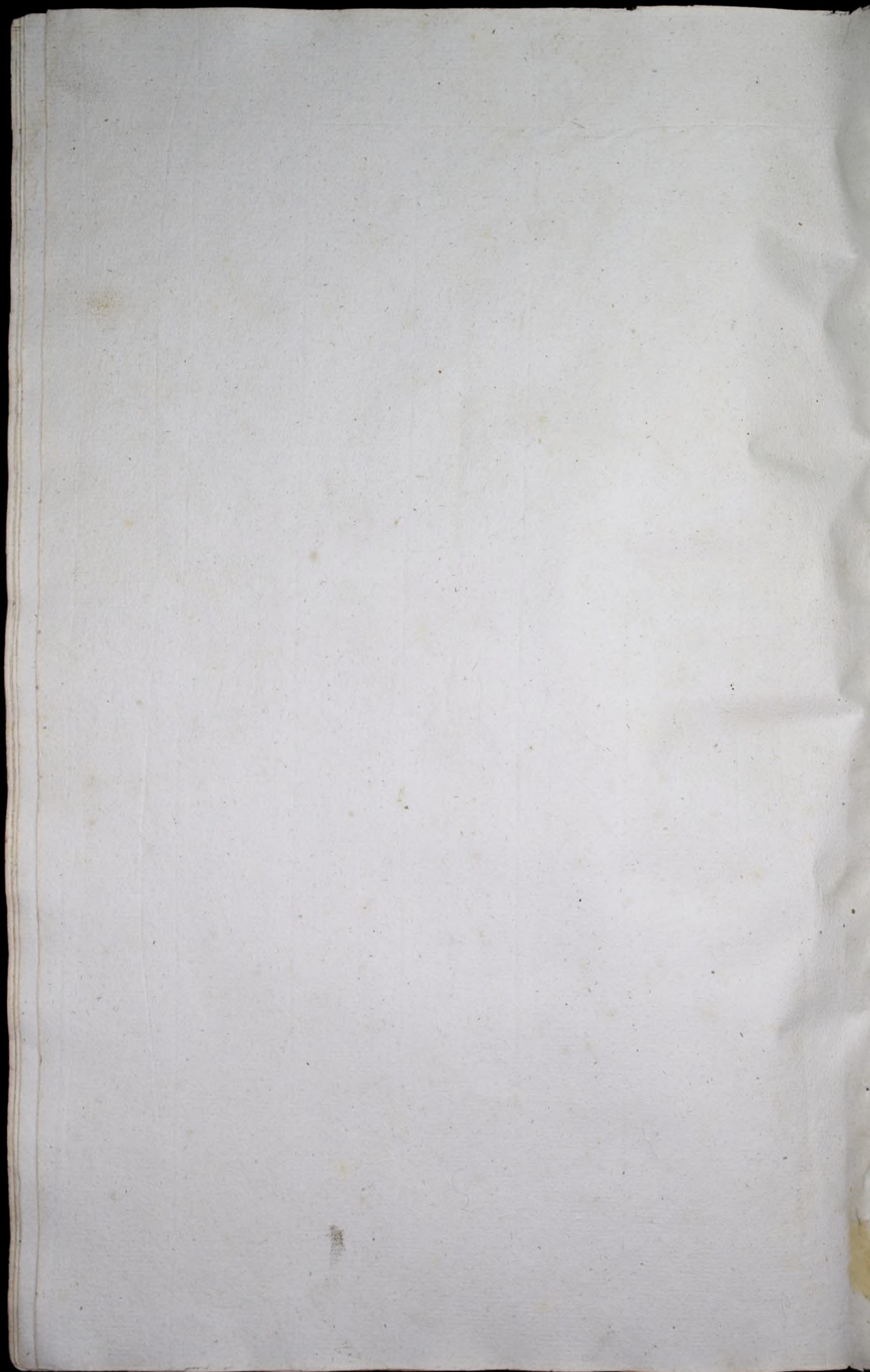

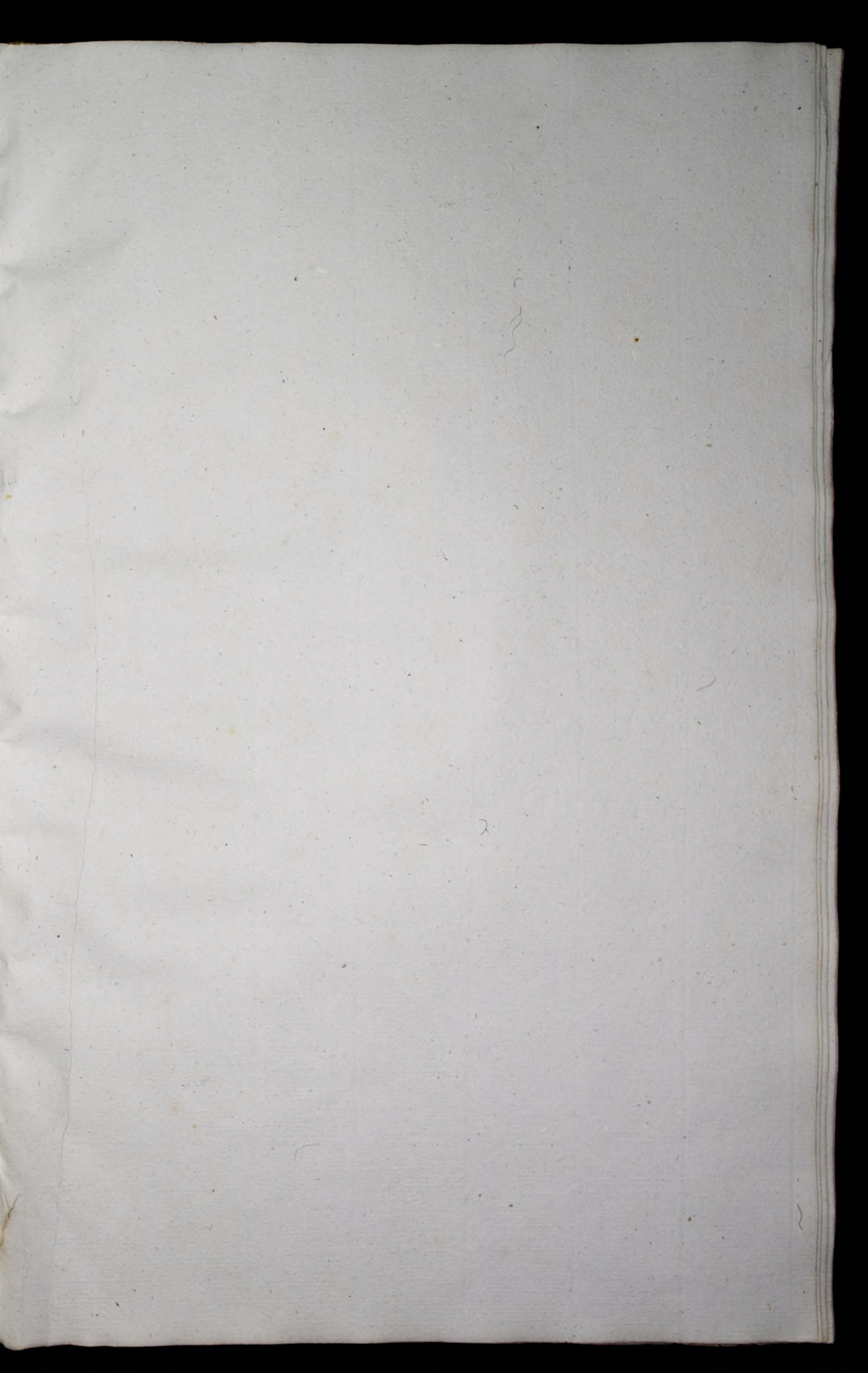

5

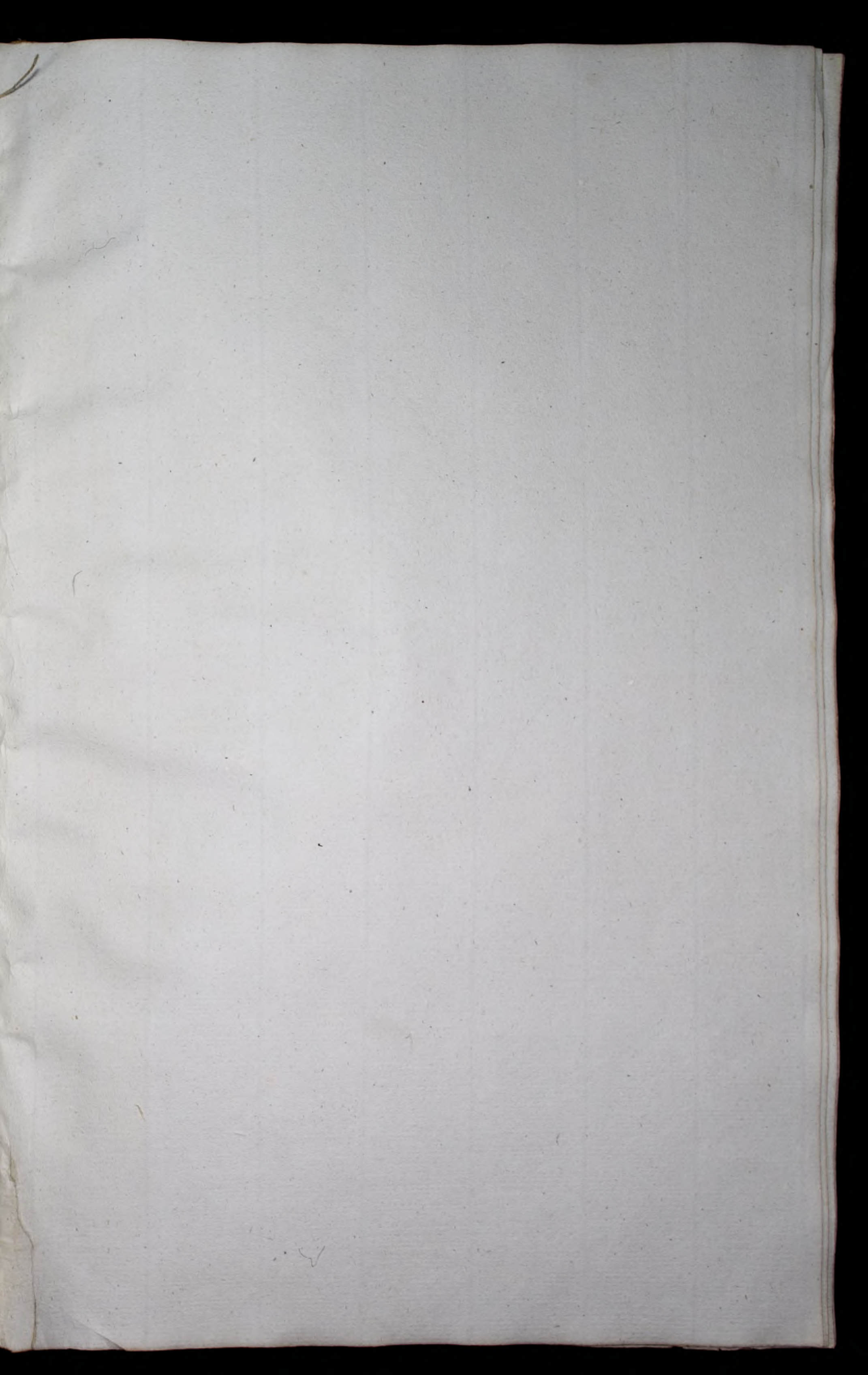

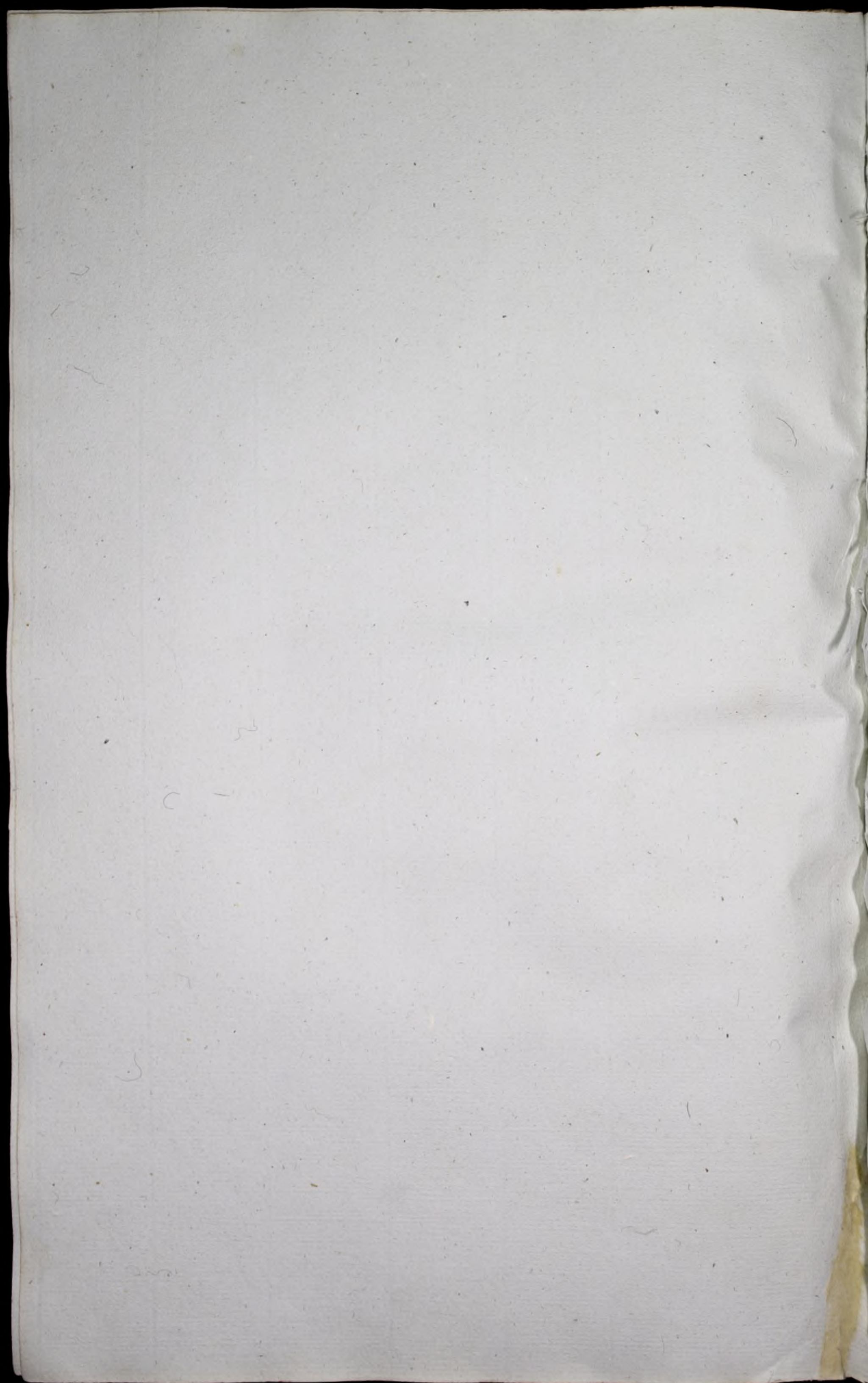

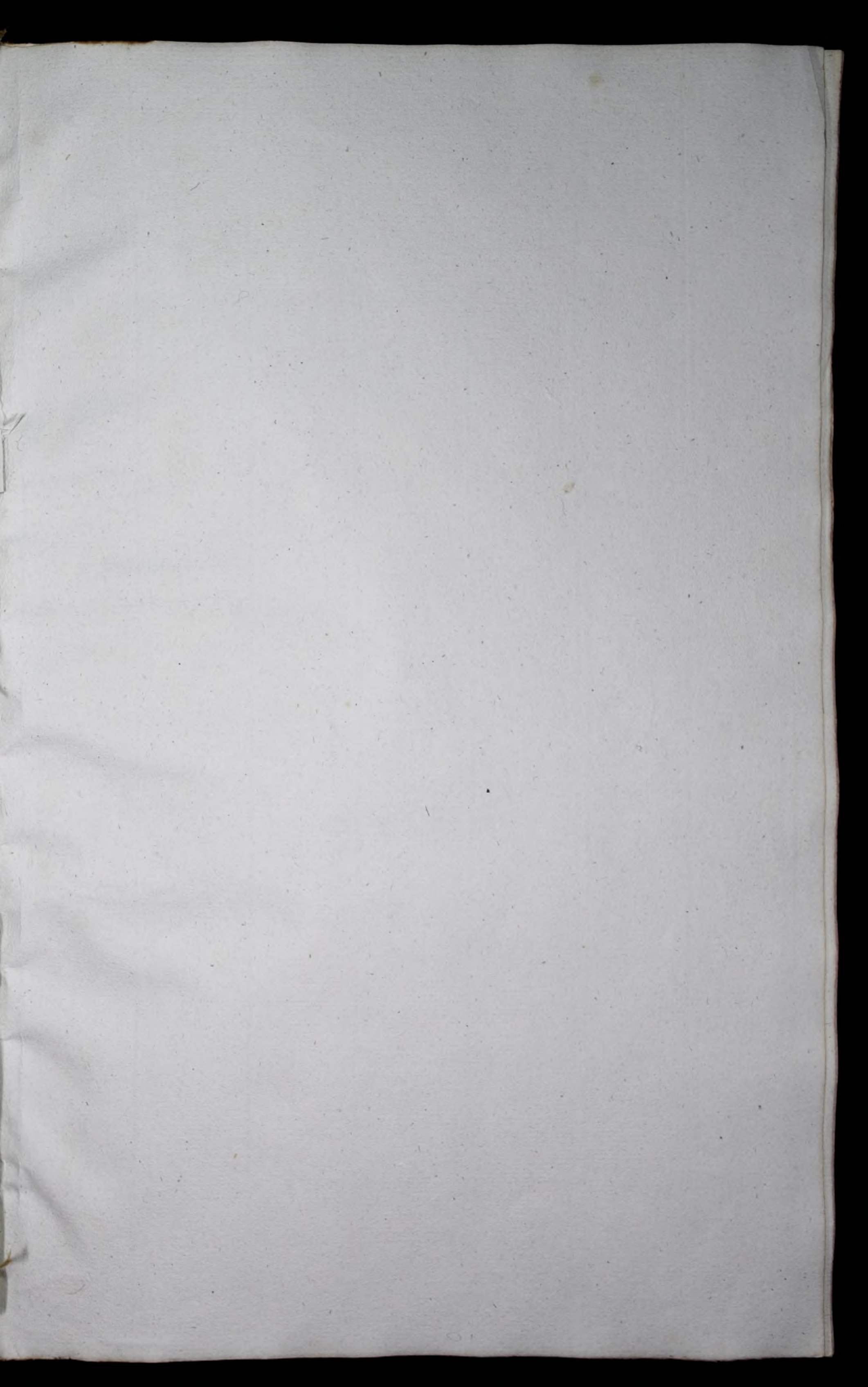

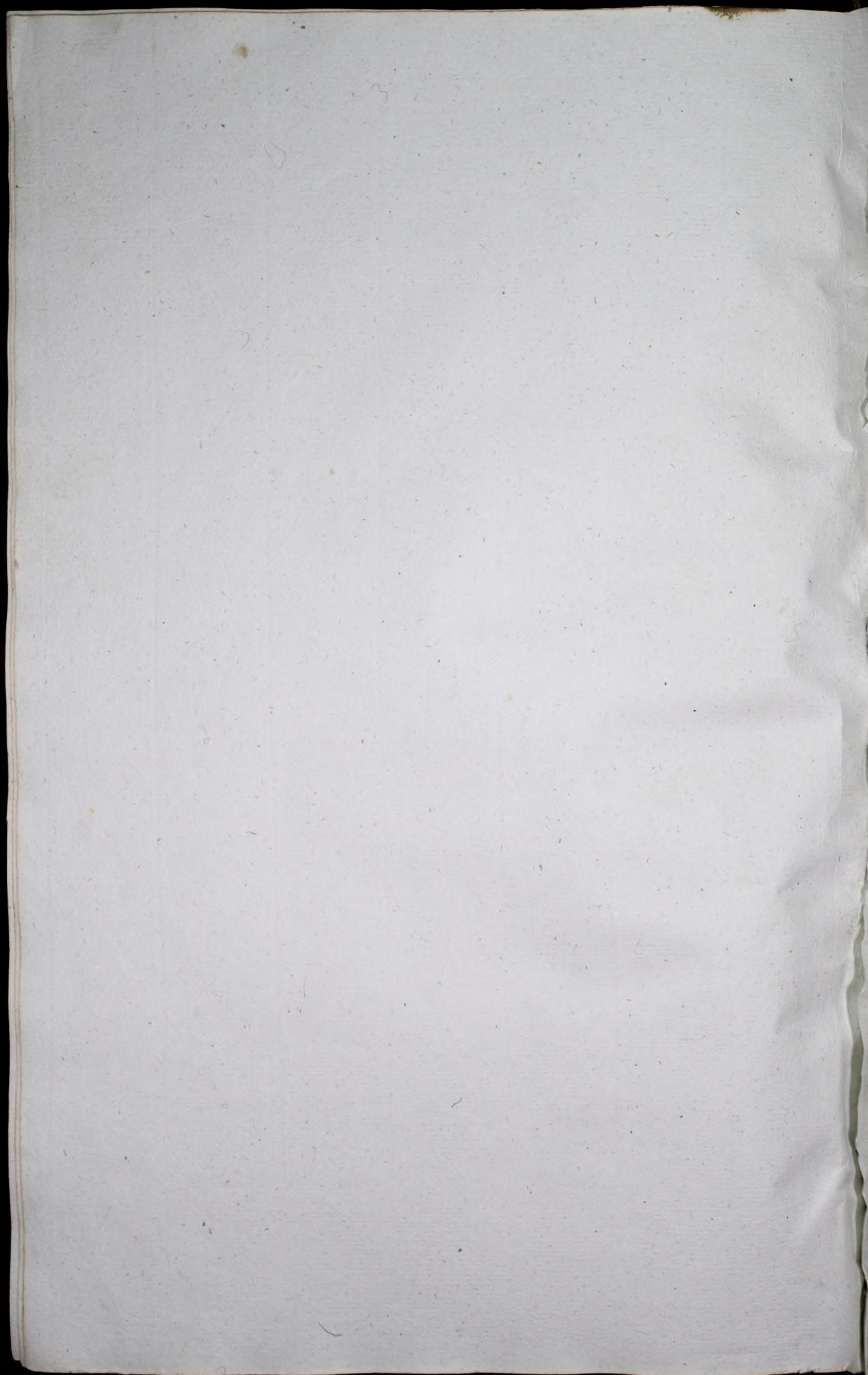



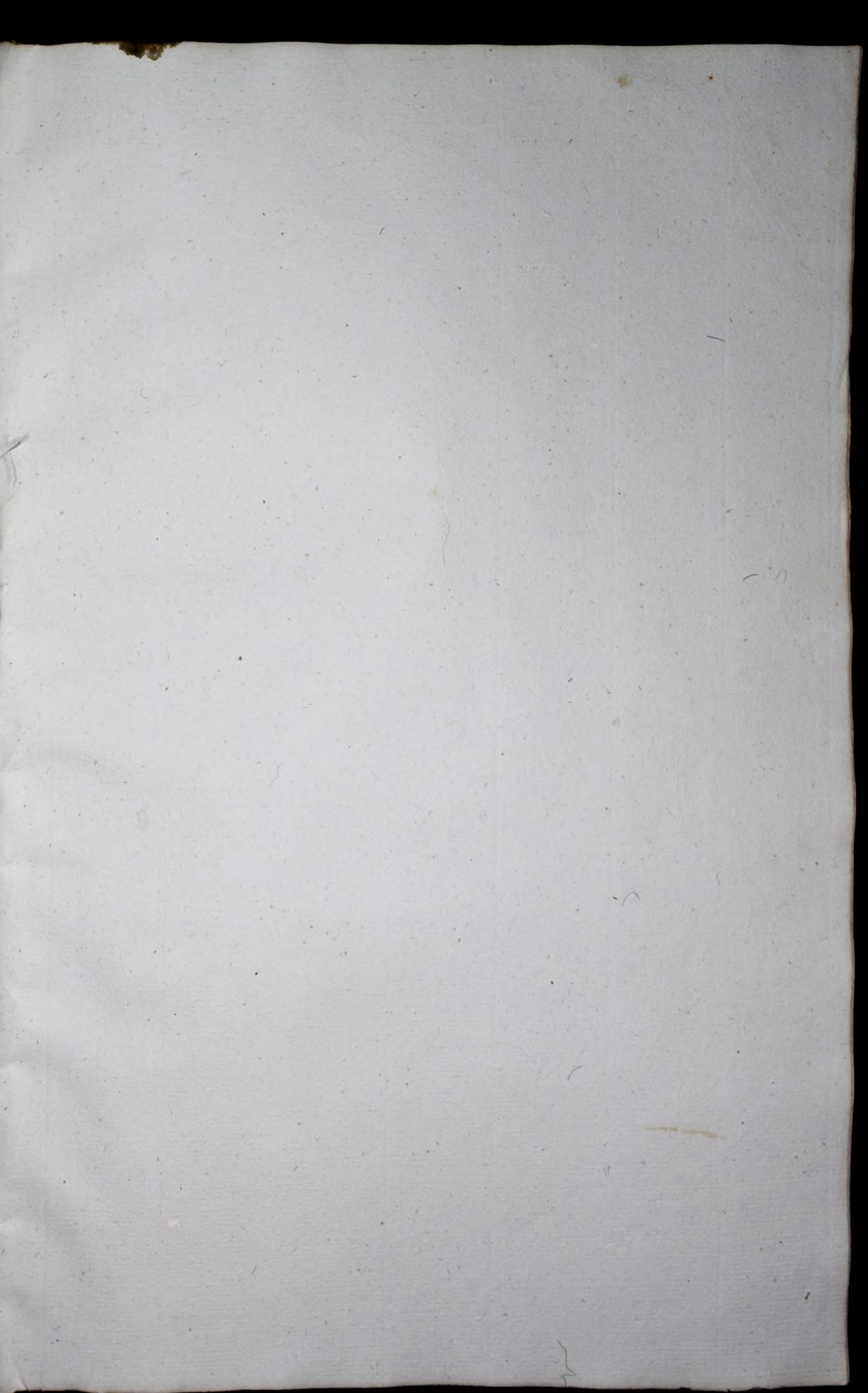

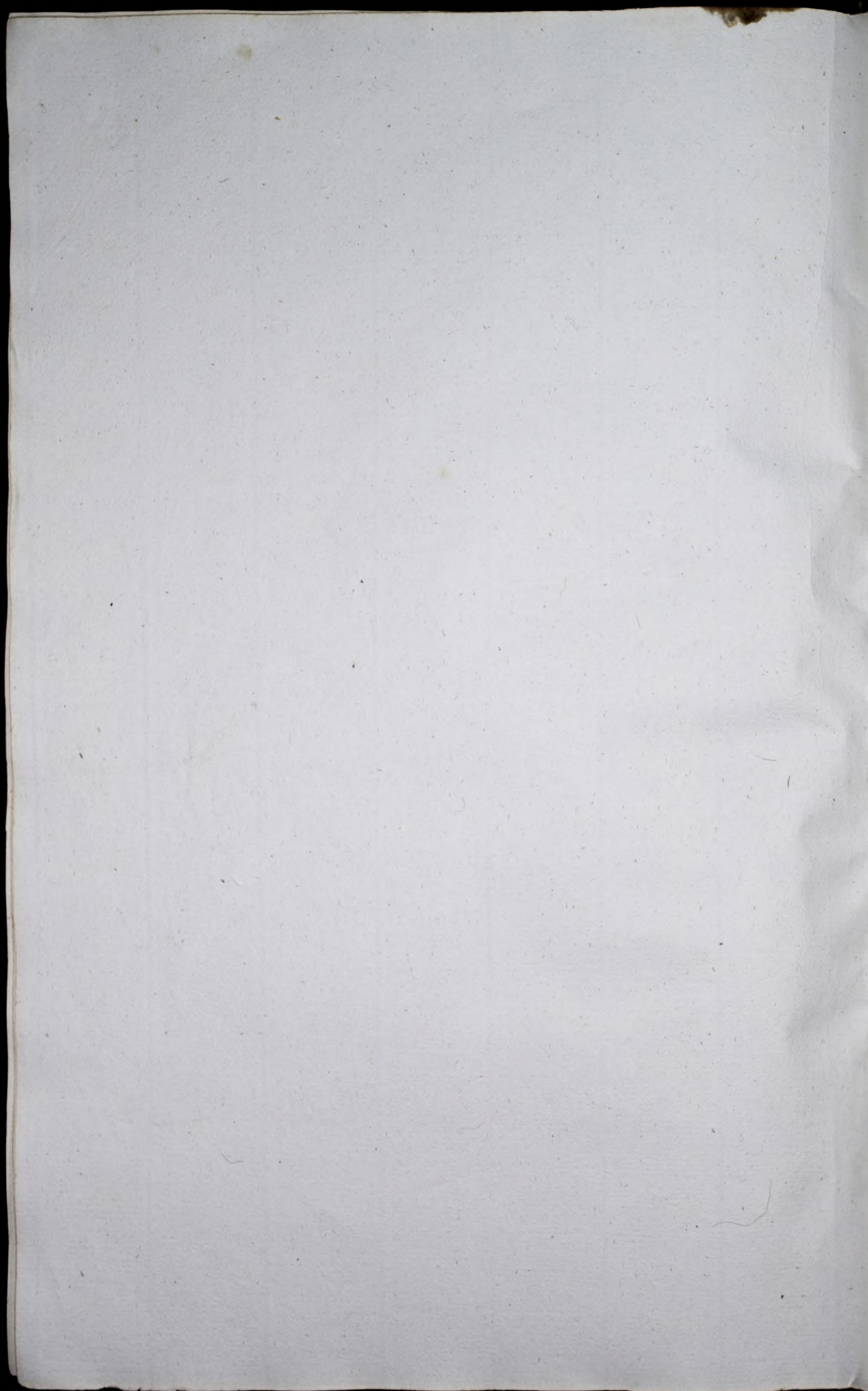

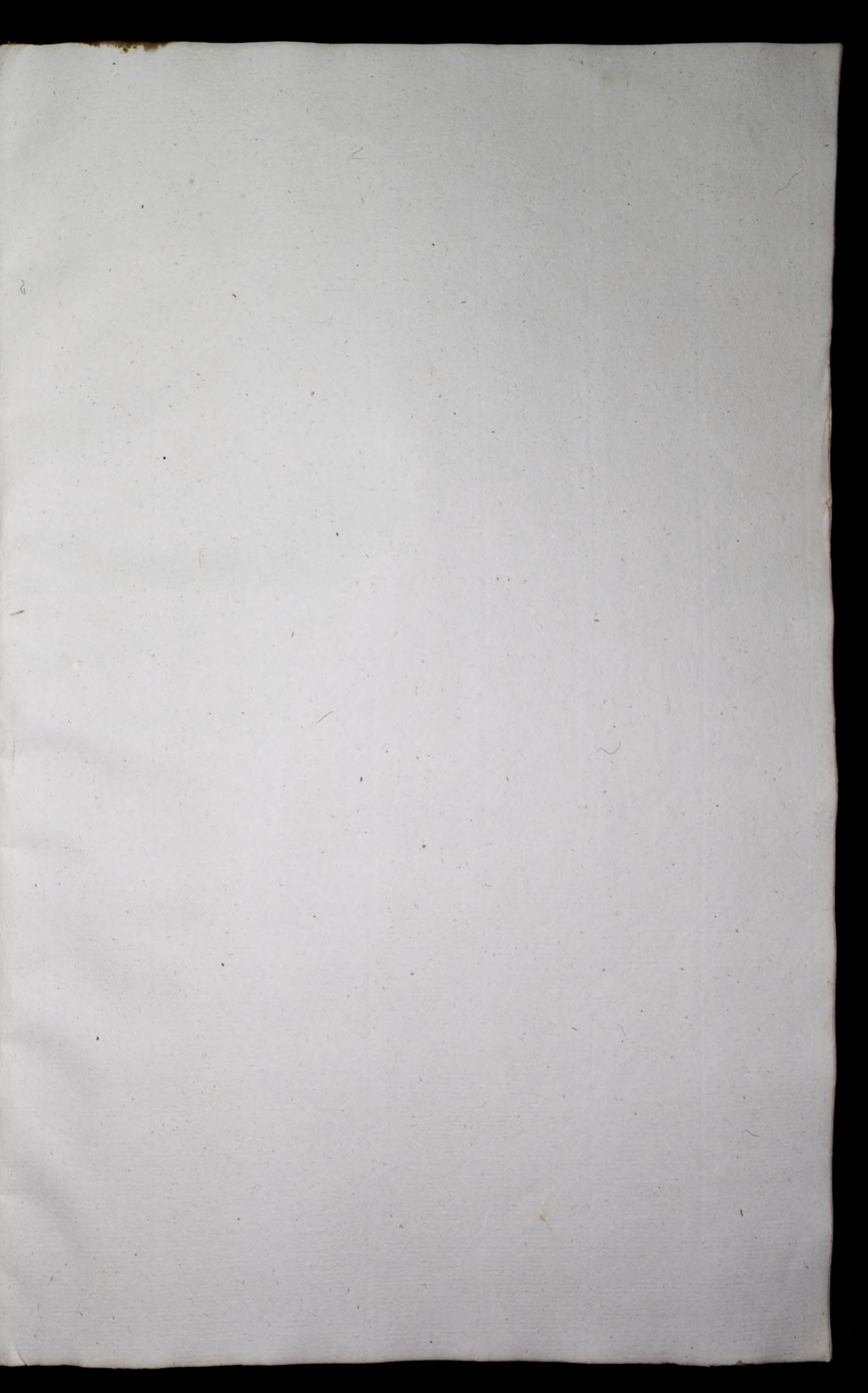

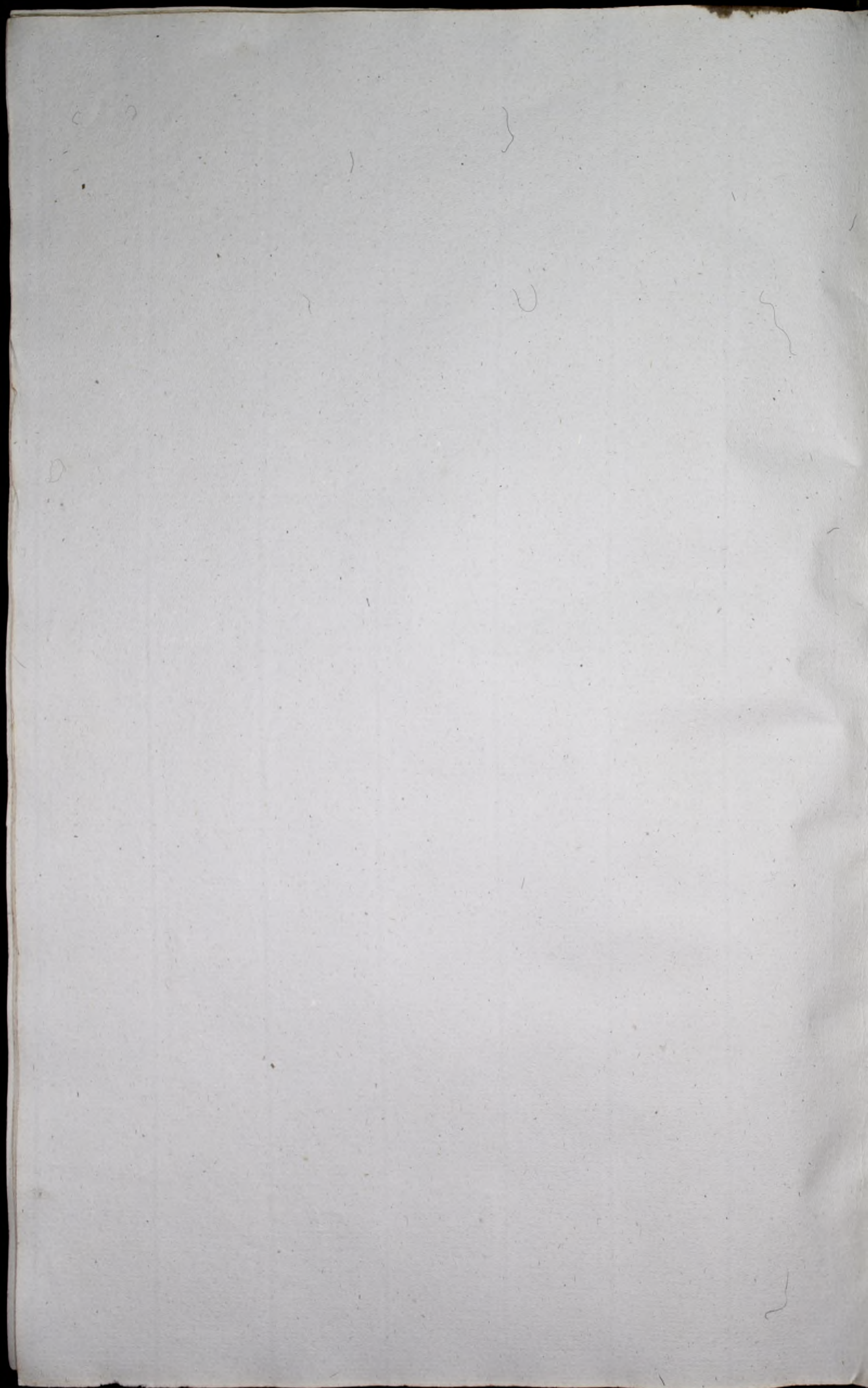

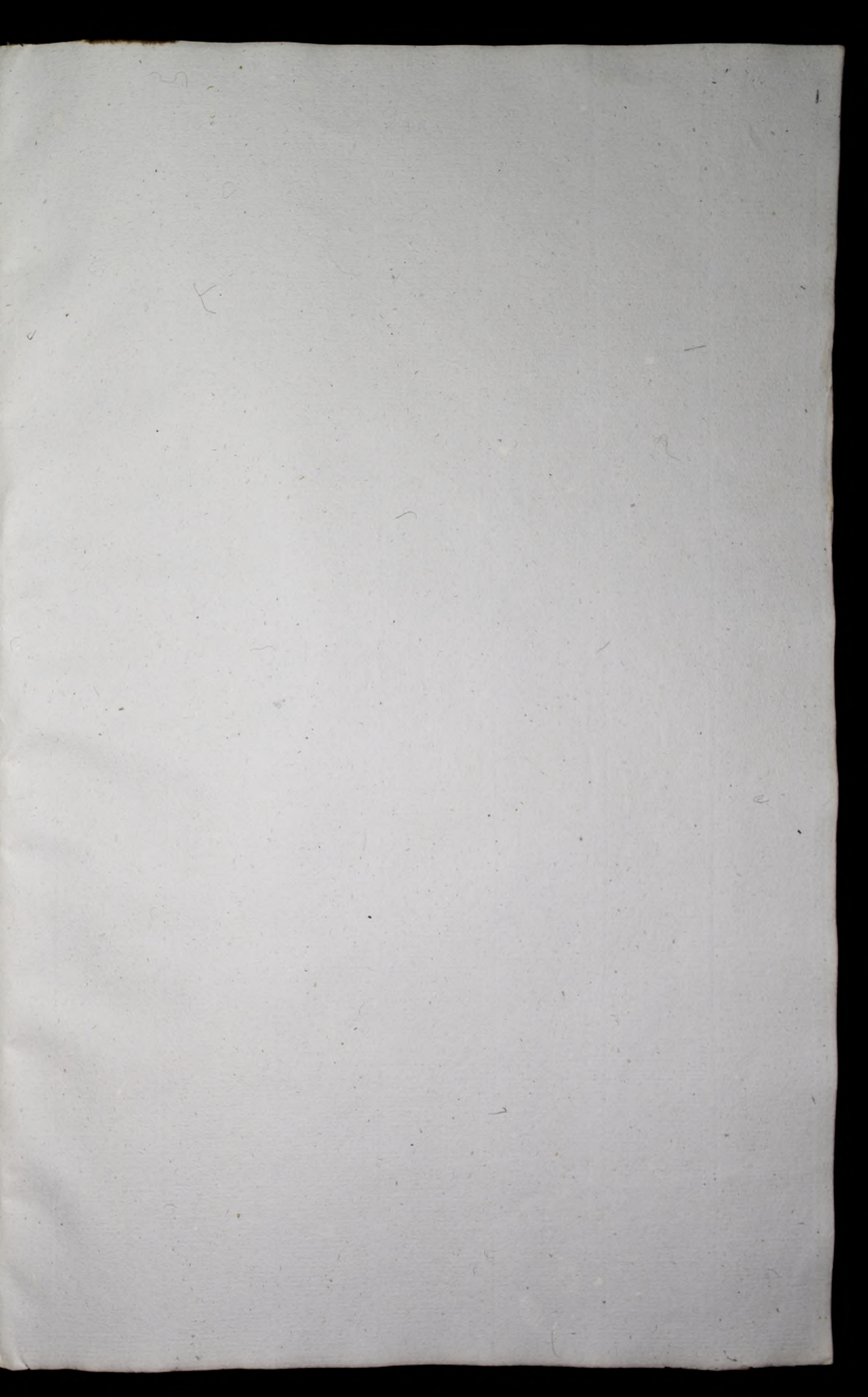

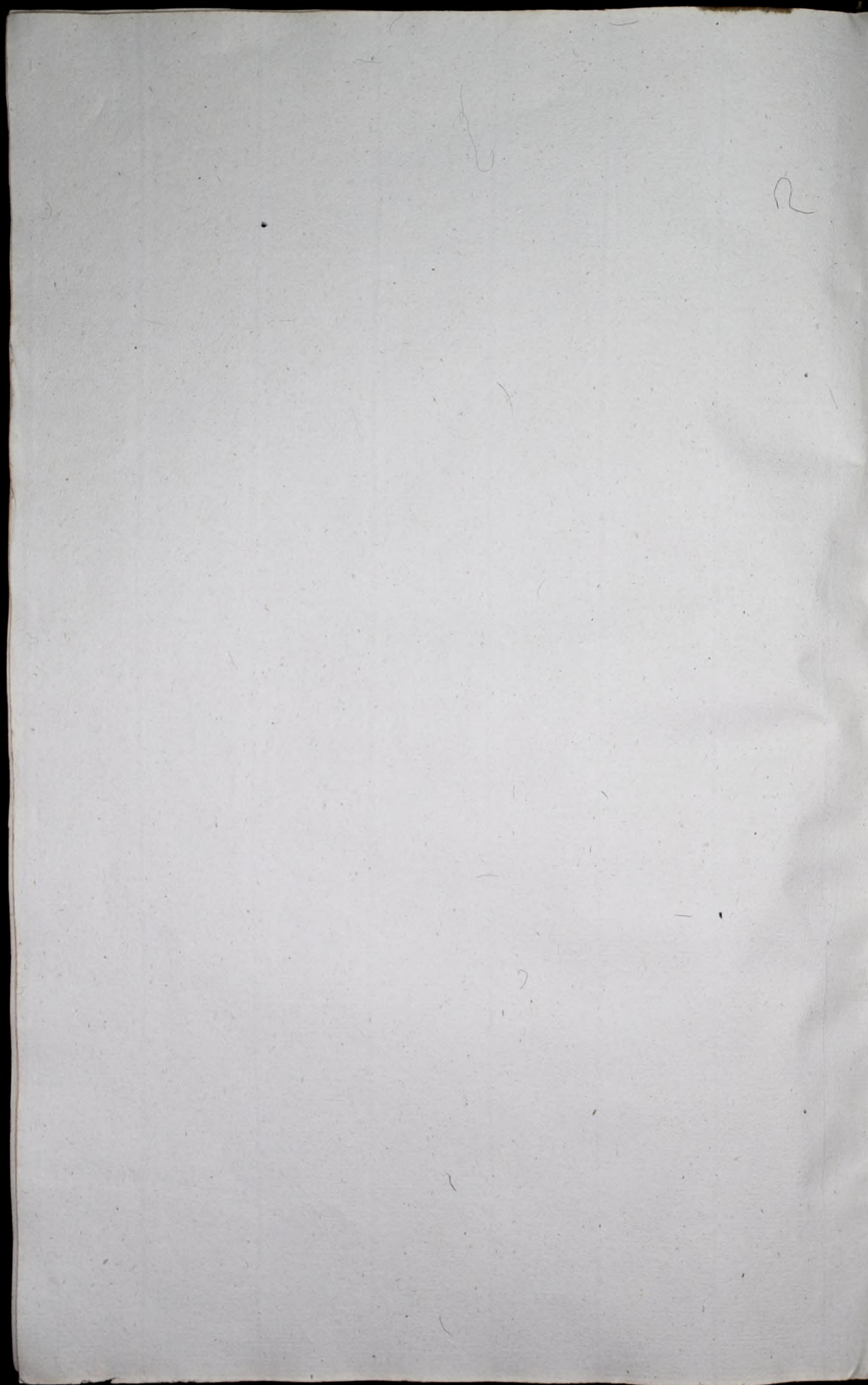

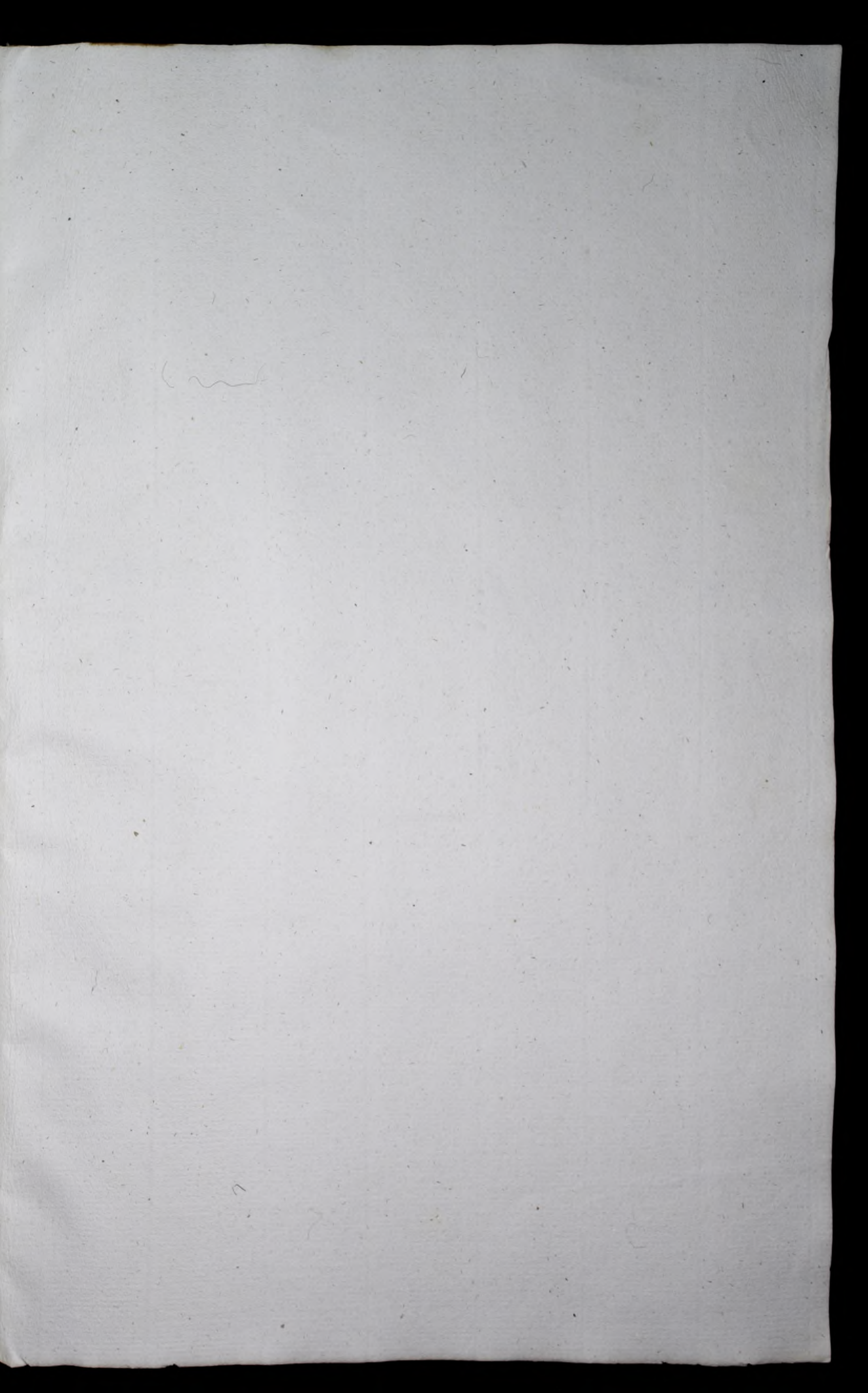

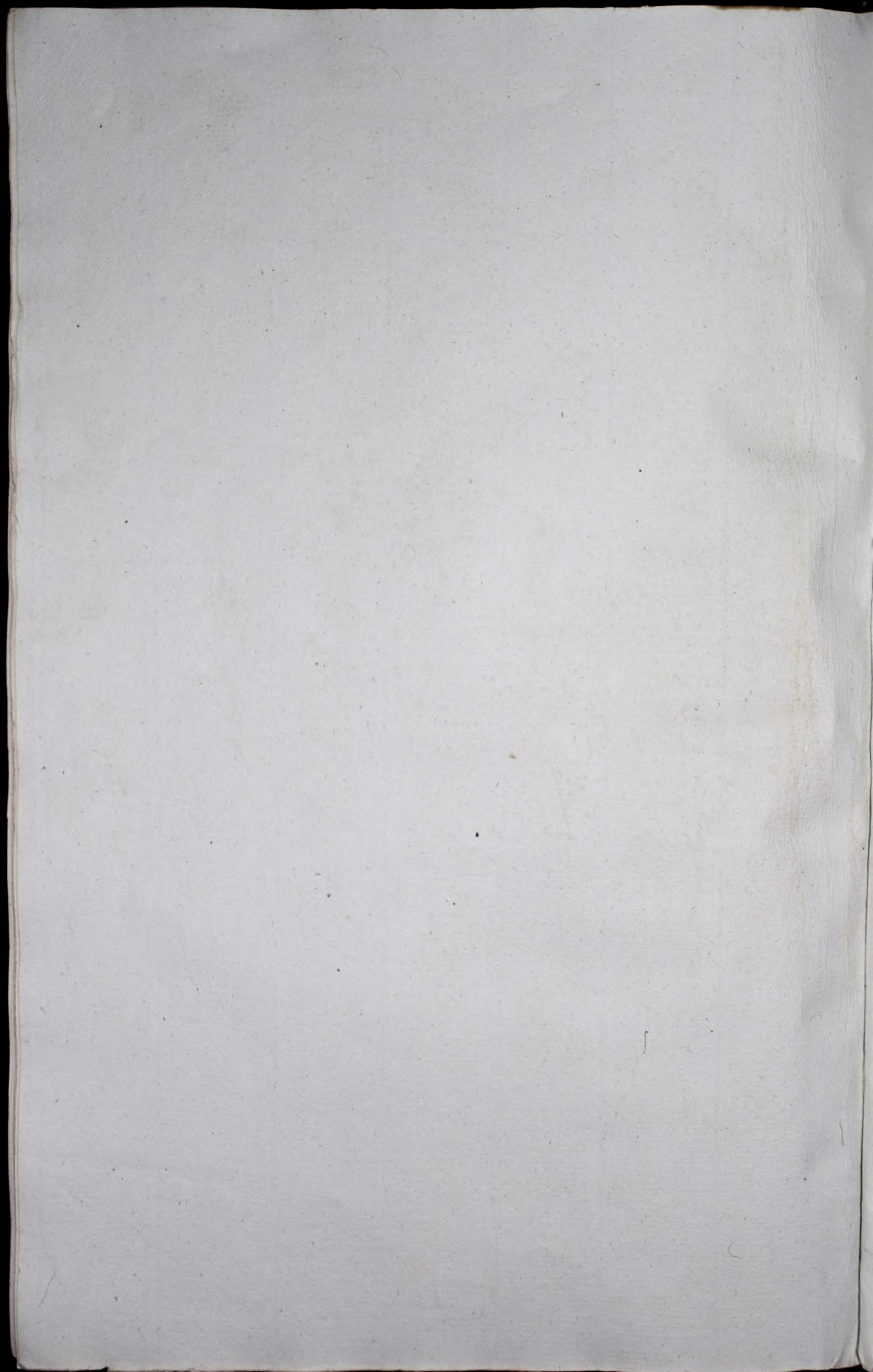



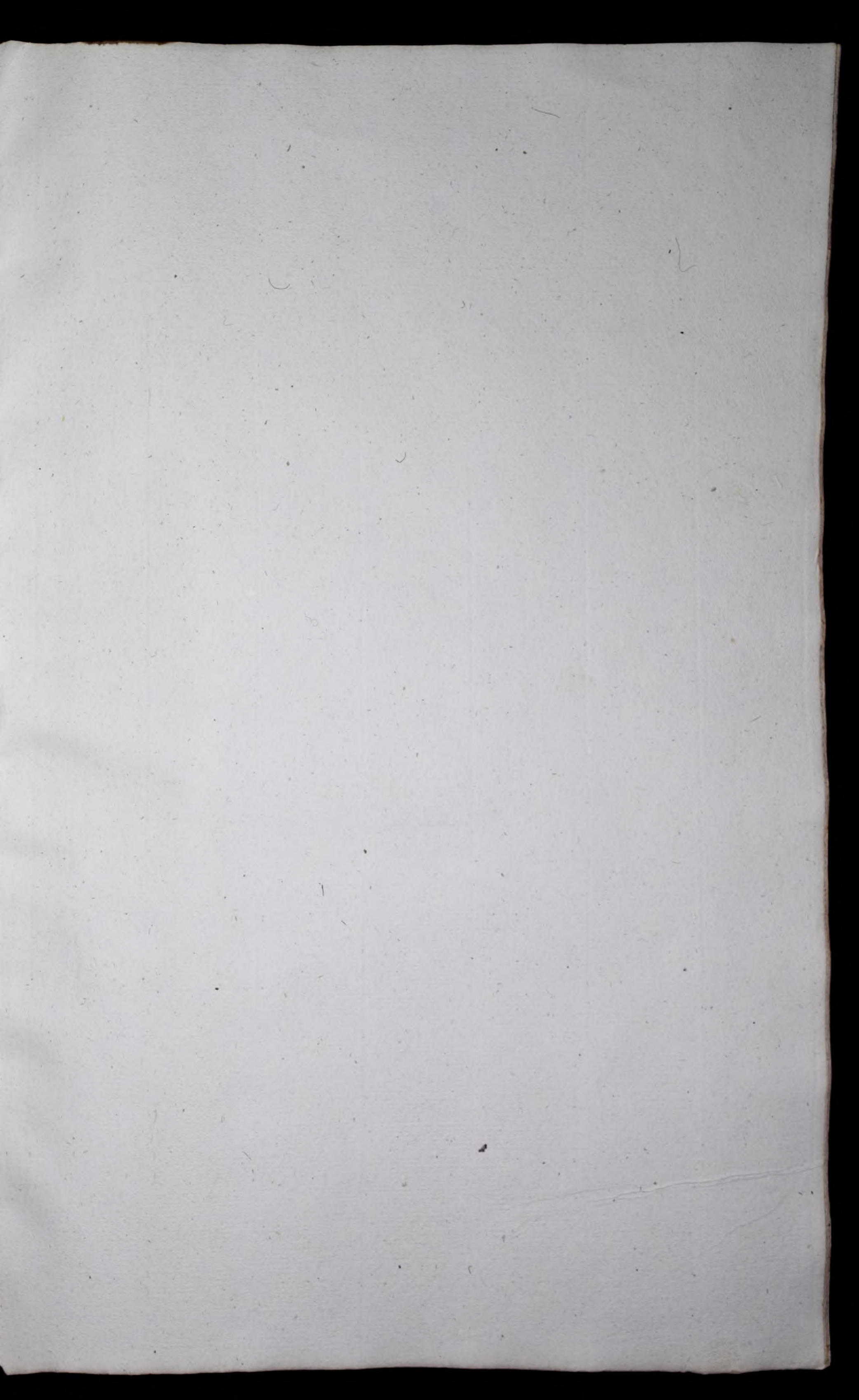

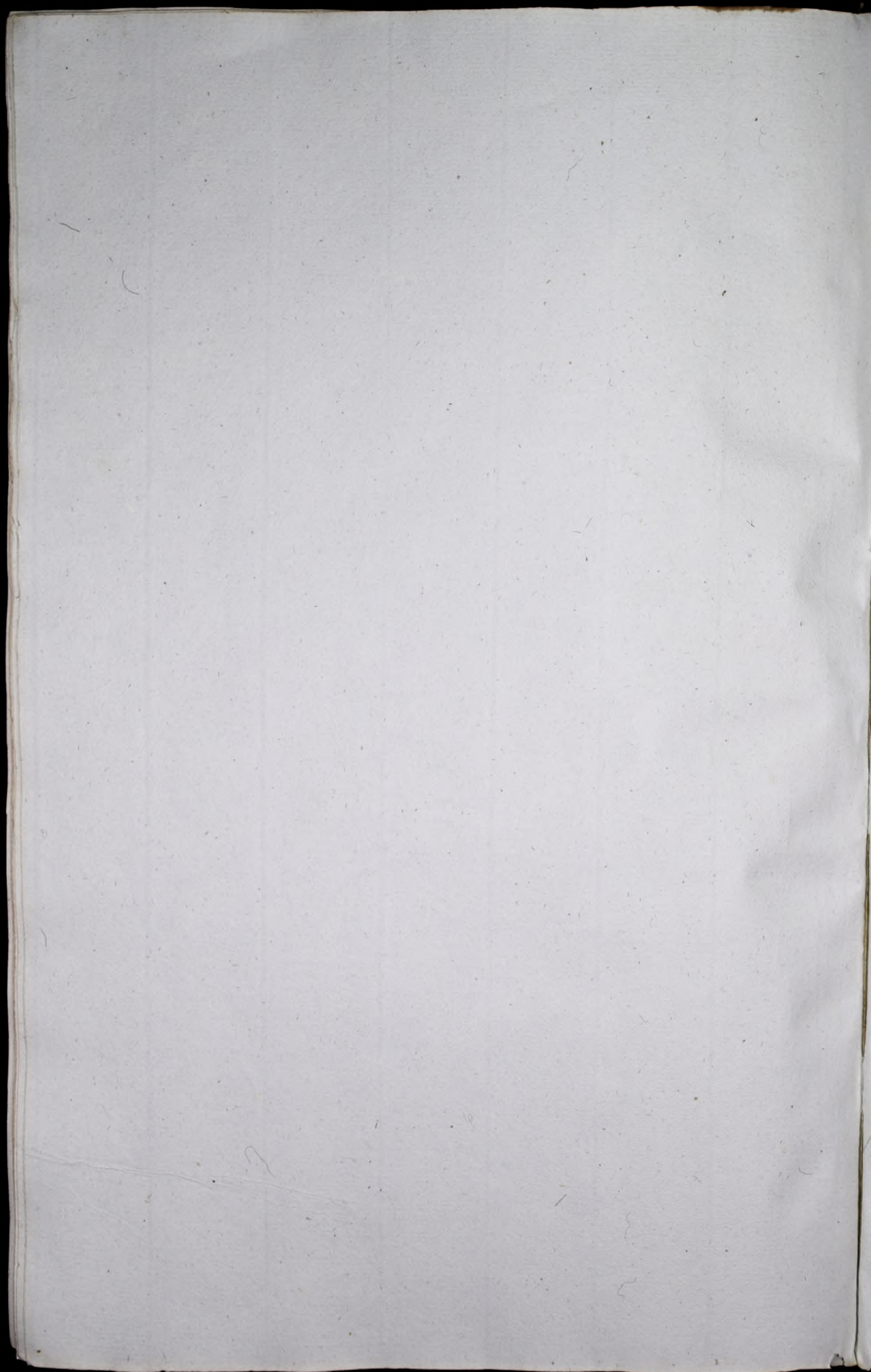

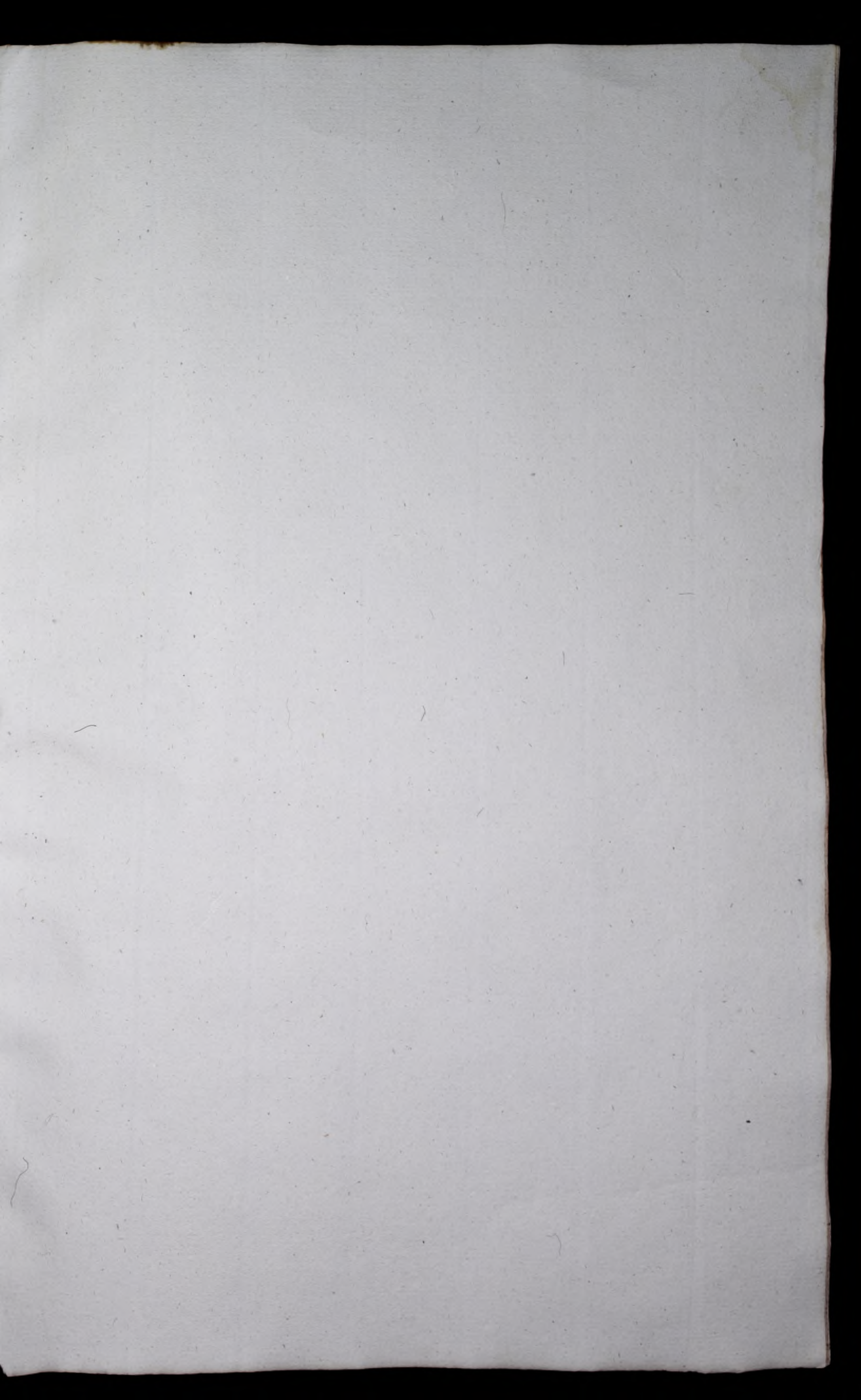

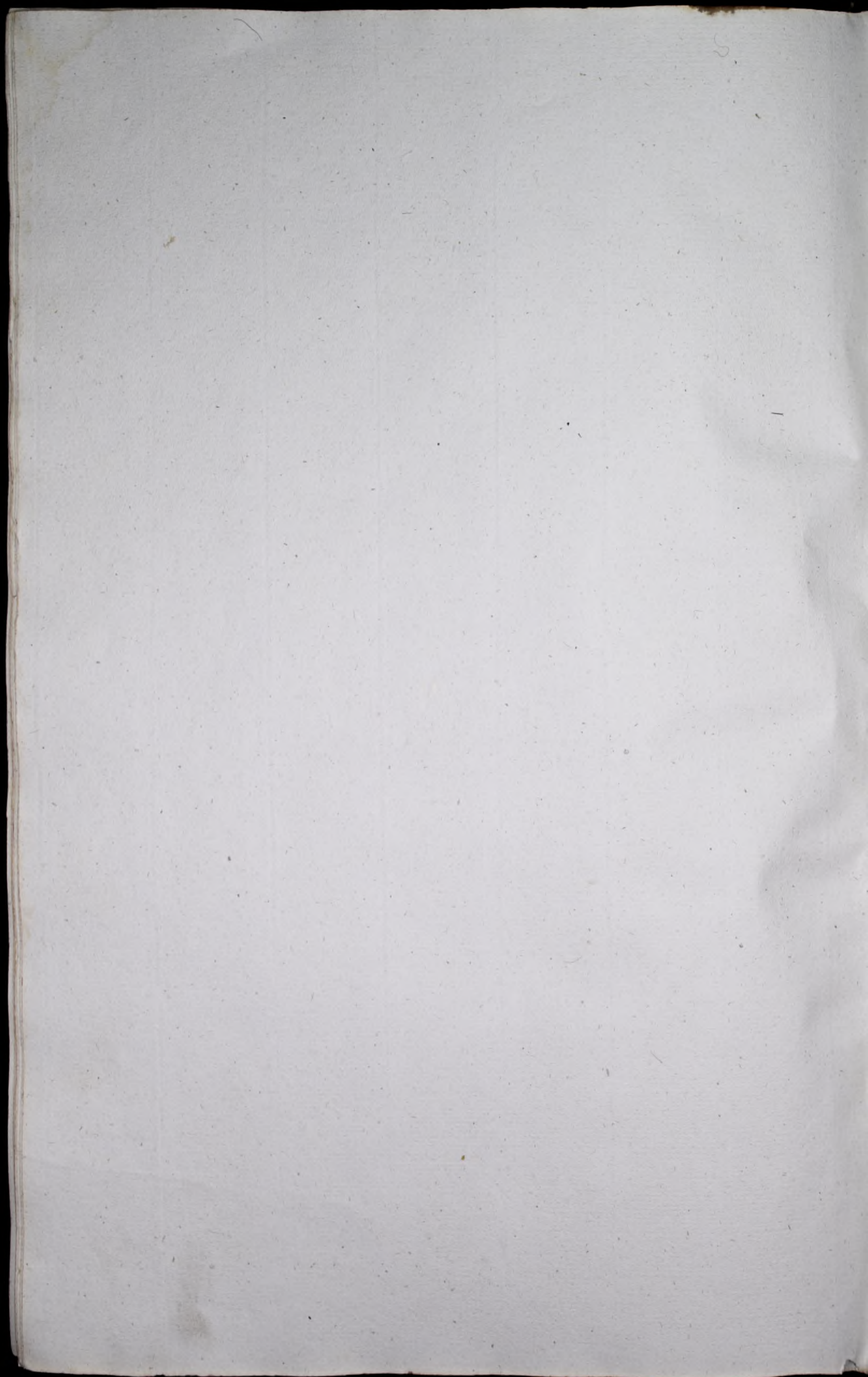

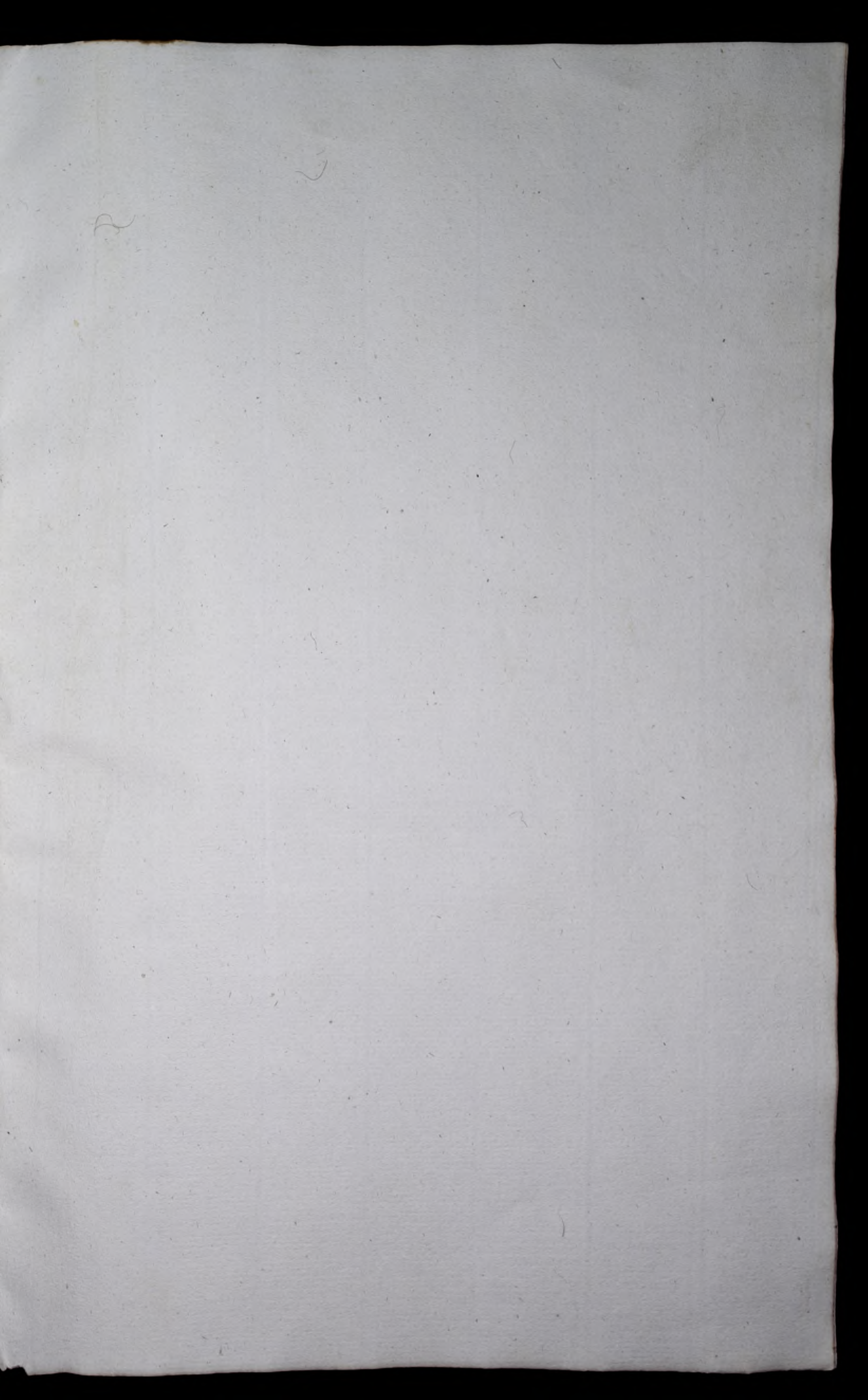

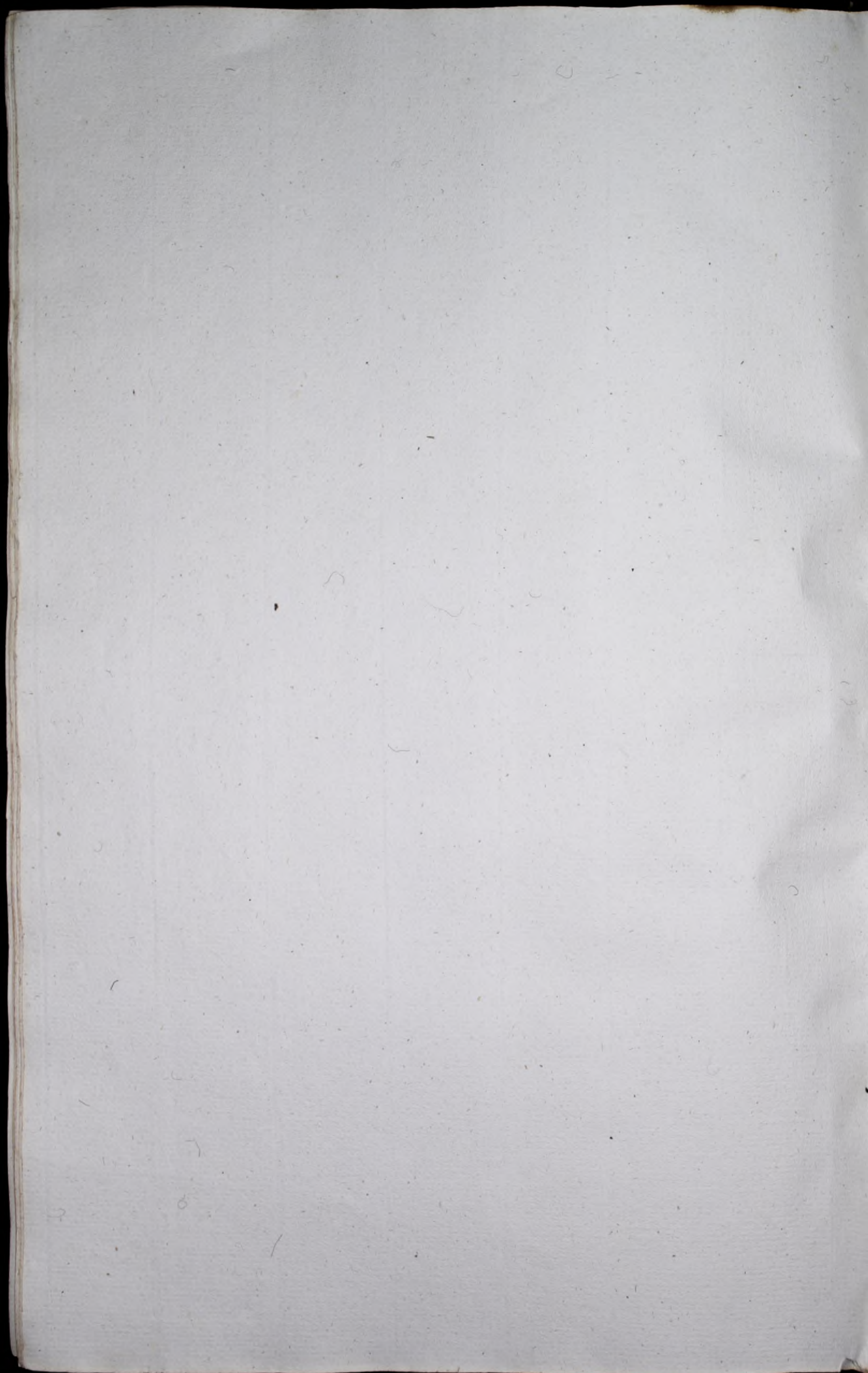

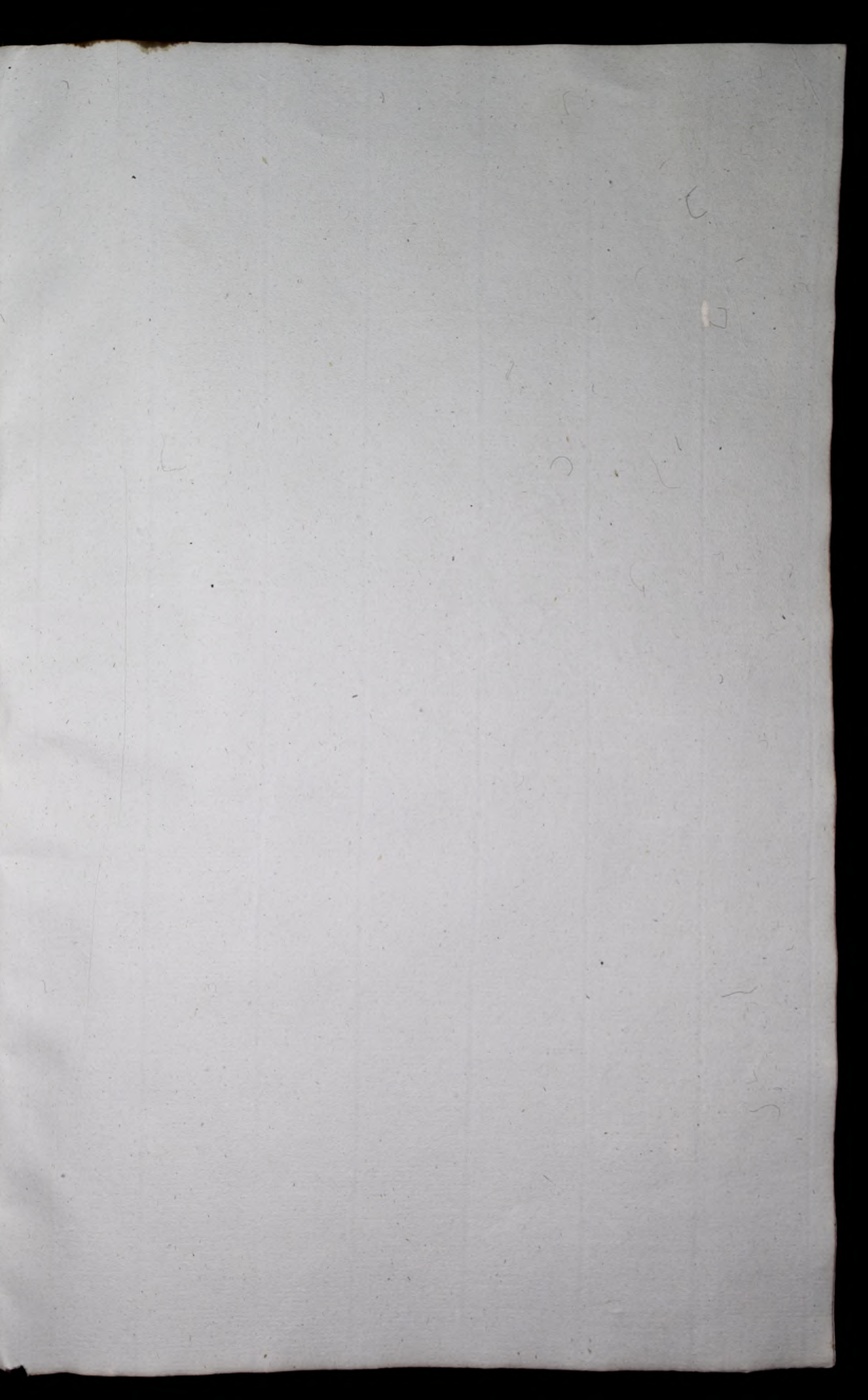

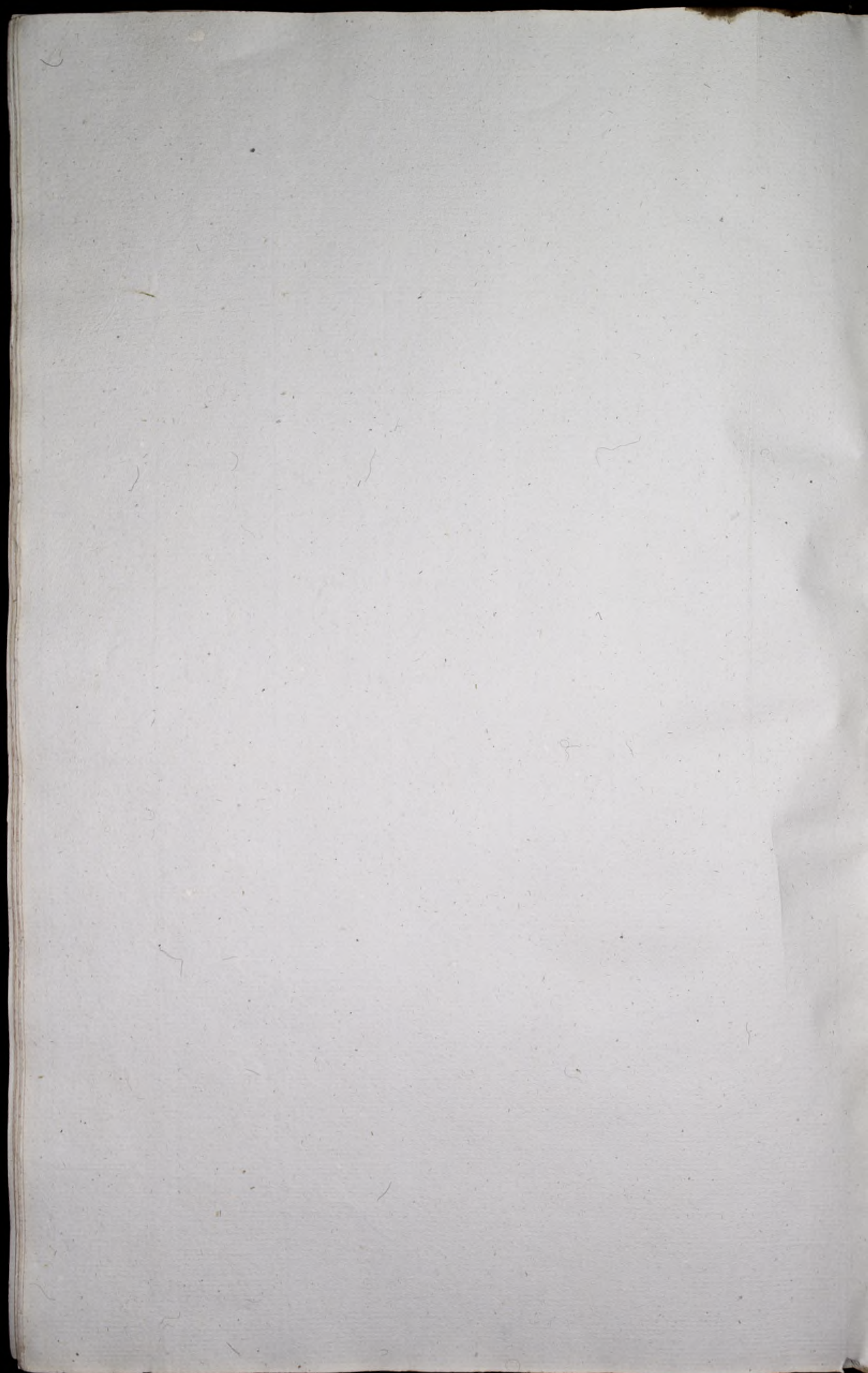



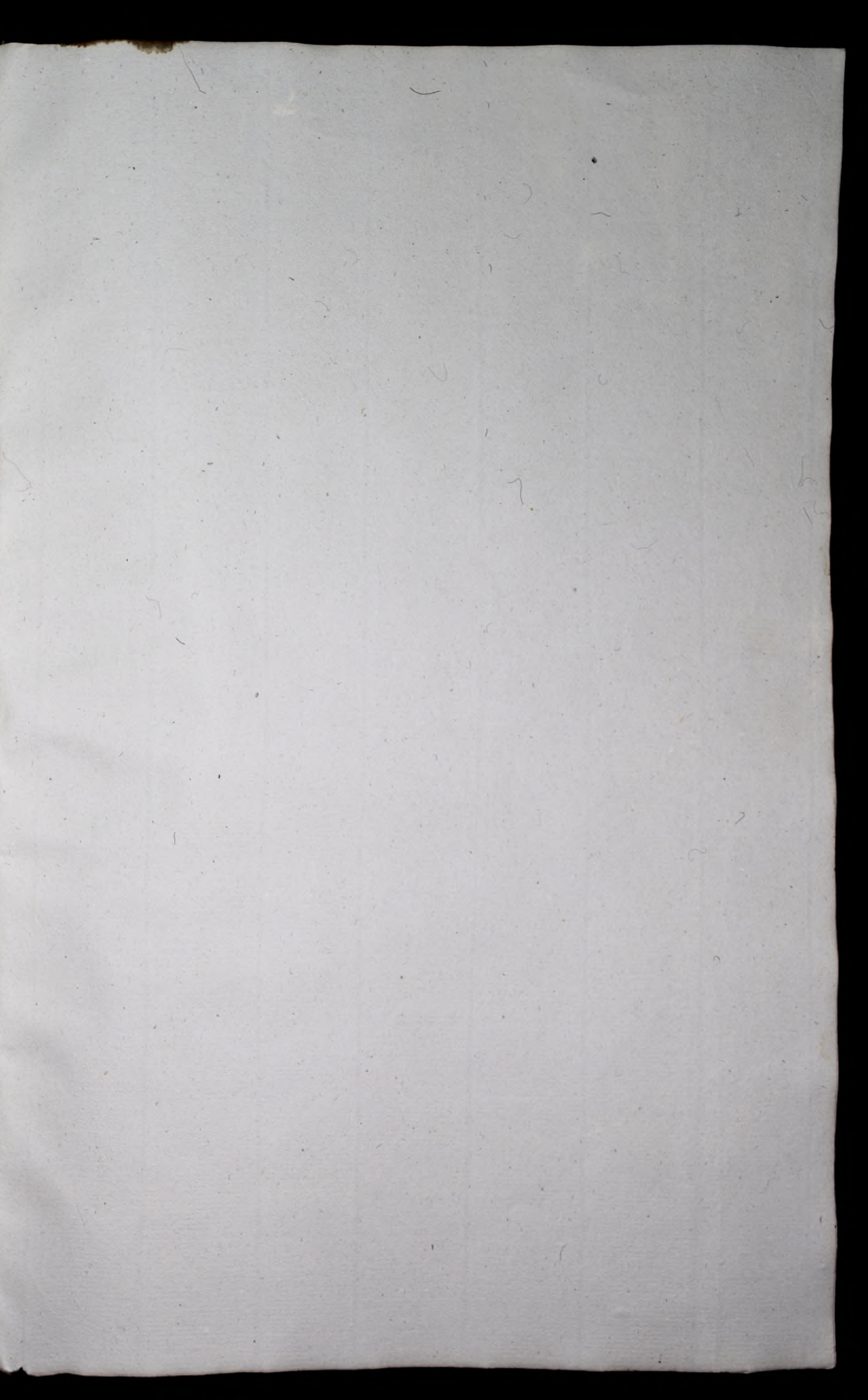

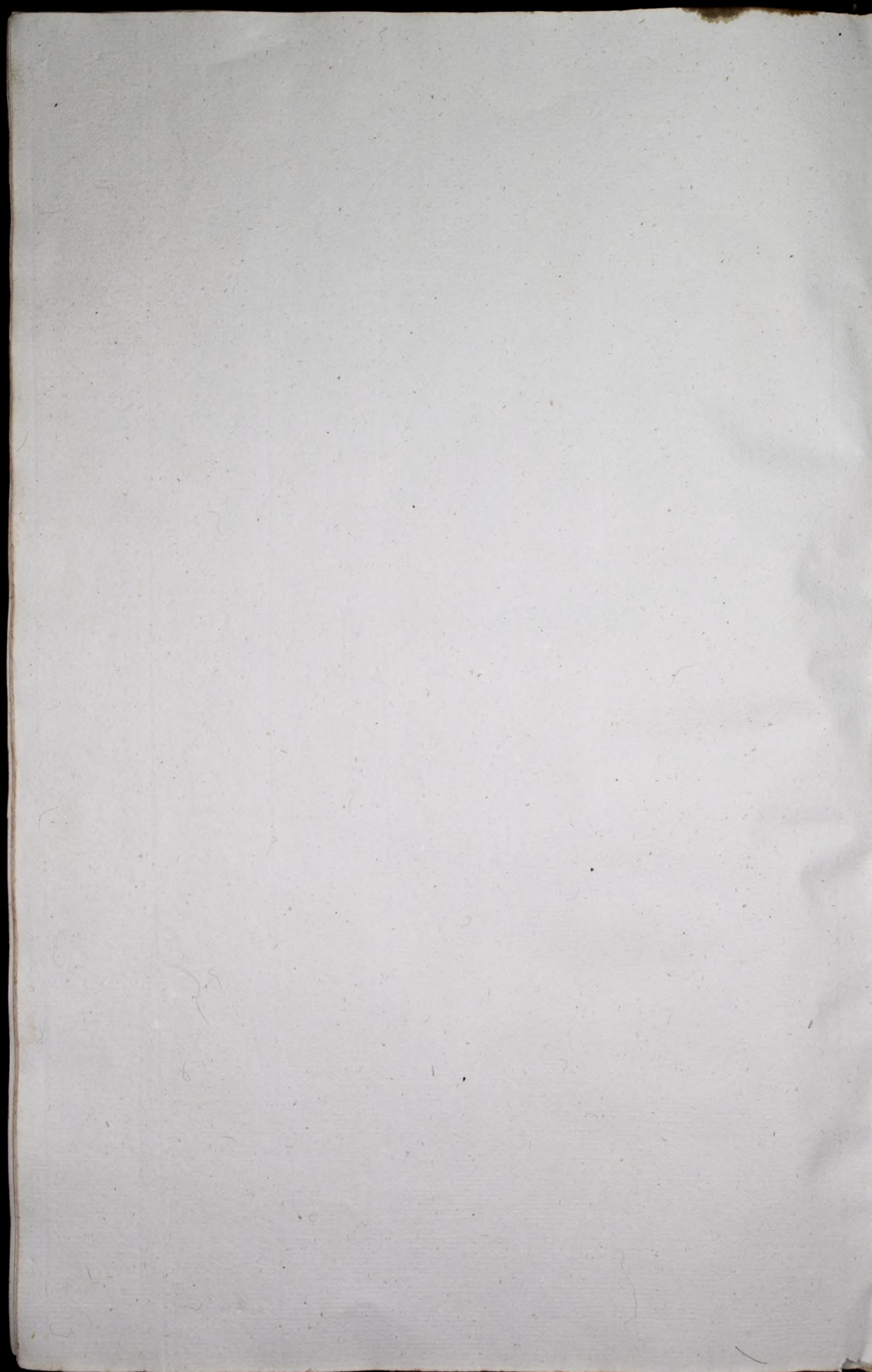

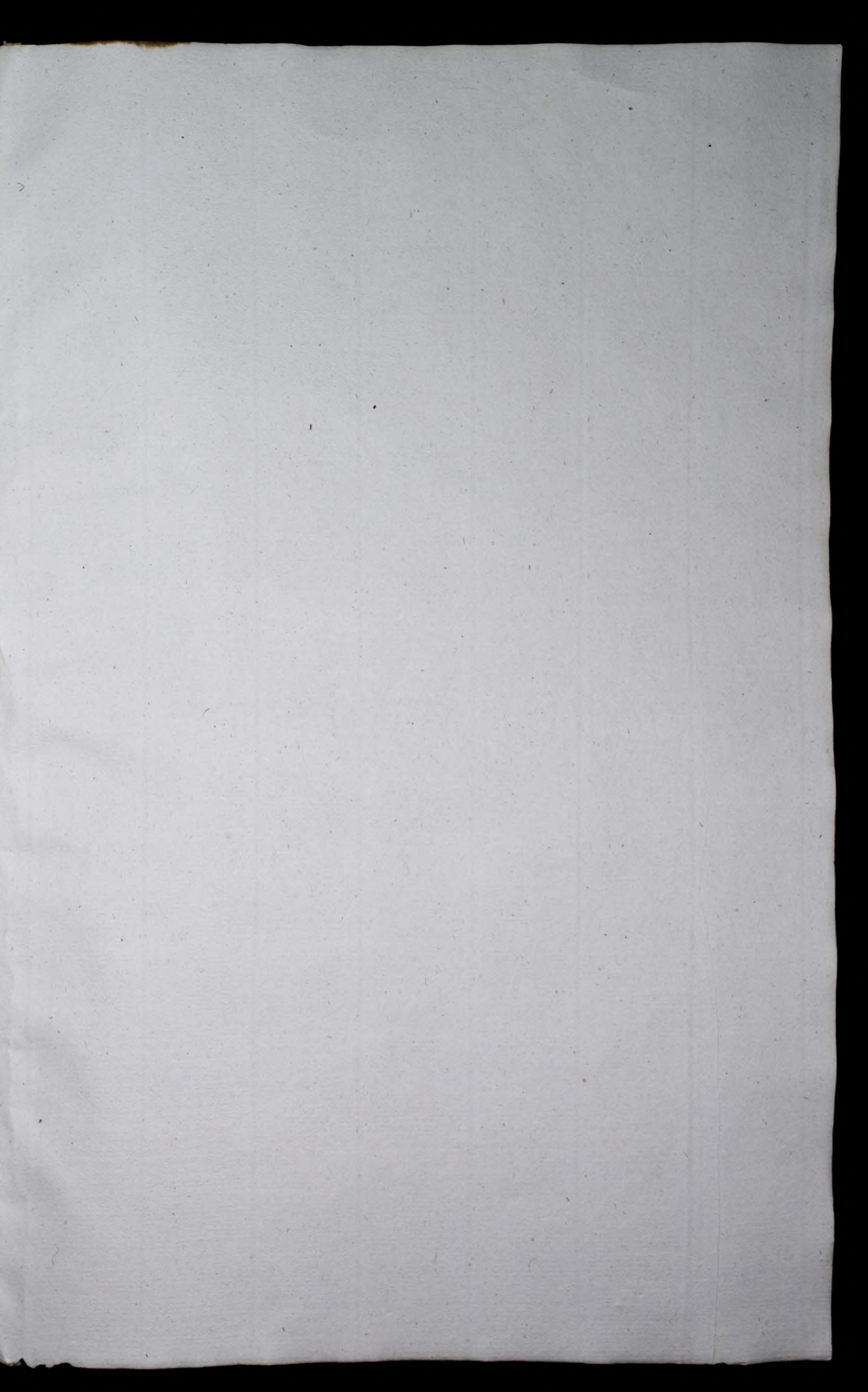

Nazwami  
 Miesz  
 Expensa Anniversariorum à Capitulo Grolle Urbali Anni 802. ad Idem  
 Capitulum Grolle Urbale Anni 803<sup>ki</sup>

Lib. gr.

Per Extensionem a Sebastiani Bivulewskii post mortem eius, qua intercepit lro 1799. die 5 <sup>ta</sup> Feb <sup>r</sup> designati sunt sp. 90. in hac massa recepta parentes ex quibus a quocumq. sp. 2. q. 1. detrahendi sunt p. cera et vino. et quidem de portis cera et portia p. vino remanent usq. sp. 84. dividendi inter Libereck in hoc Anniversario: nempe inter: Lissiewicz, Wrzesch, Bialobreski, Grat lowski et Vicarios duos Canonico presentantes, aeq. inter sex. per florenos polonicos 14. pro cera sp. 2. y vino sp. 2.	90.
Per Extensionem a Libereck Lissiewicz acti sp. 1800. anno 1799. Pro abbas Suffragio Carontibus. et aspiantisp. 36. Inter: Lissiewicz, Wrzesch. Bialobreski, Gratlowski, et Vicarios duo per f. 5. q. 10. Pro cera sp. 1. q. 10. y vino q. 21.	36.
Pro Nastero y Puert y ao 801. in Capitulo Urbali Inter: Lencowicki, Lissiewicz, Soborowski, Wrzesch, Popiel, Stawynski, Bialobreski, Rytowski, Gratlowski et Vic arios duos per sp. 6. q. 16. y cera sp. 8. q. 12. sol. 2. y vino sp. 1. q. 21. sol. 1.	77 1/2.
Pro Wicili pro Anno 802. in Augusto. Inter: Lissiewicz, Wrzesch, Bialobreski, Gratlowski et Vicarios 2. p. sp. 1. q. 27. sol. 1. Pro cera q. 25. y vino q. 17.	122 7/8.
Pro Opatowickiej Synagoga y Kalisz y Anno 801. Inter: mense Janio. Lissiewicz, Wrzesch Stawynski, Bialobreski, Gratlowski, Rytowski et Vicarios duos p. sp. 5. q. 1. y cera f. 1. q. 26. y vino sp. 2. q. 28.	43.
Pro Teyse Synagoga. Opat. y Janusowicz y Anno 801. mense Ibr. Inter: Lissiewicz, Wrzesch Bialobreski, Gratlowski et Vic. per f. 3. q. 10. sol. 1. y cera q. 28. y vino q. 14.	21 1/5.
Pro Sandomierskiej Synagoga y Damagali y Anno 802. in Quartali Urbali Inter: Lissiewicz, Wrzesch, Bialobreski, Gratlowski et Vicarios duos. p. sp. 6. q. 21. y Cera f. 1. q. 26. y vino q. 28.	43.
Pro Klimontowickiej Synagoga y Zacharski y Anno 1798. in mense Aprili. Inter: Bivulewski Lissiewicz, Wrzesch, Bialobreski, Kalulski, Gratlowski et Vicarios p. sp. 10. q. 1. y Cera f. 3. q. 24. y vino f. 1. q. 27.	86.
Pro Lenarck y abas Lubinski et Juchilick. y Anno 803. in Quartali Martij. Inter: Lissiewicz, Soborowski, Wrzesch, Bialobreski, Grat. et Vic. p. sp. 7. q. 15. sol. 2. y Cera f. 2. q. 14. y vino sp. 1. q. 7.	55 2/7.
Pro Lipow y Komelki y Anno 803. in Januario. Inter: Lissiewicz, Wrzesch, Bialobreski Gratlowski et Vic. duos p. f. 6. q. 21. y Cera f. 1. q. 26. y vino q. 28.	43.
Pro Kurozow y Kulowicki y Anno 803 <sup>tie</sup> . Inter: Lissiewicz, Wrzesch, Bialobreski Gratlowski et Vic. p. f. 33. q. 13. sol. 1. y Cera q. 26. sol. 2. y vino f. 4. q. 23. sol. 1.	115.
Pro Typhre y Jasinski y Anno 803 <sup>tie</sup> in Culo Trinit. Inter: Lencowicki, Lissiewicz, Soborowski, Wrzesch, Popiel, Stawynski, Bialobreski, Gratlowski et Vic. p. f. 10. q. 1. y Cera f. 4. q. 23. sol. 1. y vino f. 2. q. 11. sol. 2.	107 1/5.
Pro Jesieni y Korytnicy y a Joannis Lipski y Anno 803. in Febr. Inter: Lissiewicz, 2, Wrzesch, Bialobreski, Grat. et Vic. p. f. 6. q. 21. y Cera f. 1. q. 26. y vino q. 28.	43.
Pro Perlowic quondam Bretanicy y adzik. y Anno 803. in Martio. Inter: Lissiewicz, Wrzesch, Bialobreski, Gratlowski et Vic. p. f. 8. sol. 2. y Cera f. 2. q. 8. sol. 2. y vino f. 1. q. 4. sol. 1.	51 1/8.
Pro Mirogencow y Dympicki in Julio y Anno 803 <sup>tie</sup> . per sp. 9. q. 10. sol. 2. y Cera f. 2. q. 26. y vino f. 1. q. 13. Inter: sol. Lissiewicz, Bialobreski, Grat et vic.	64 1/8.
Pro Typhre y Sitowski in Julio y Anno 803. Inter: Soborowski, Lissiewicz, Wrzesch, Bialobreski, Stawynski Grat. et Vic. p. sp. 7. q. 15. sol. 2. y Cera f. 2. q. 26. y vino f. 1. q. 10.	64 1/5.
Pro Milozowic y Brandowicki p. lro 800. in Mayo. Inter: Lissiewicz, 2. Dabowski, Grat et Vic. p. f. 13. q. 1. sol. 1. y Cera f. 3. q. 24. sol. 2. y vino sp. 1. q. 27. sol. 1.	86.
Pro Typhre y eodem y Anno 801. Inter: eodem ut supra. y Cera et vino ut supra.	86.

Summa lateris - - - 1126 2/4

Nazwa miejsc	Data Expensa Anniversarij a Capitulo Głowi Uraliani 802 ad festum Głowi Głowe Urale Anno 803.	Roshod	
		zł	gr
	Transport Lateris.	1126	24
Ztychre Milosrowie jako wyrez panno 802.	Inter eodem ut supra	86	
Ztychre p eodem ut supra panno 803.	Inter eodem ut supra de:	86	
Zachimowic y Kokowicli z ad. 1799. in Januar 20m	Inter: Bielewiski, Soborzanski, Lisicki, Wrzesch, Bialobrzanski, Grathowski et Vicarios duos p ff. 5. sol. 2 y cera f. 1. y 26. y vino q. 20.	43	
Ztychre p eodem panno 800. in Januar 20m	Inter: Lisicki, Wrzesch, Bialobrzanski, Grathowski et Vic. p ff. 6. y 21 y cera f. 1. y 26. y vino y 20.	43	
Ztychre p eodem panno 801 ut supra.	Inter: eodem ut supra y cera et vino ut supra	43	
Ztychre p eodem panno 802 ut supra.	Inter: eodem ut supra y cera et vino ut supra	43	
Ztychre p eodem panno 803. in Januar 20m	eodem ut supra y cera et vino ut supra	43	
Z Karowa p Wejzih y ano 802. in Aug. 31m	Inter: Lisicki, Soborzanski, Bialobrzanski, Grath. et vic. p ff. 2 y 26. y y 20. y vino q. 14.	21	15
Ztegori Karowa y Kostecki y ano 802. in Julio 10m	Inter: Soborzanski, Lisicki, Wrzesch, Bialobrzanski, Grath. et vic. p ff. 1. y 20. sol. 2 y cera y 16. sol. 2 y vino q. 8. sol. 1.	12	27
Z Kamienica y Chranowski y ano 803. in Mayo.	Inter: Lisicki, Bialobrzanski, Grathowski et Vicarios p ff. 4. y 24. sol. 1. y cera f. 1. y 4. y vino. y 17.	28	24
Z Szumka p Radwanicki y anno 802. in Torali Głowi Głowe.	Inter: Lenowski, Lisicki, Soborzanski, Bialobrzanski, Grathowski et Vicarios duos. p ff. 13. y 21. sol. 1. y cera f. 8. y 14. sol. 2 y vino f. 4. y 7. sol. 1. y mipsis et pauperibz	191	
Z Smilawa y Retejowa y ano 803. in Quartali Martij.	Inter: Lisicki, Wrzesch, Bialobrzanski, Grath. et vic. per ff. 10. y 6. y cera 2 y 26. y vino f. 1. y 13.	64	15
Z Msciowa y ad Kromer y anno 1795. in Febr 20m.	Inter: Bielewiski, Driboni, Bialobrzanski et vicarios duos. p ff. 14. y 3. sol. 1. y cera f. 7. y 10. sol. 2 pro vino f. 1. y 20. sol. 1.		
Ztegori p eodem y ano 94.	Inter: Bielewiski, Driboni, Lisicki, Bialobrzanski et Vicarios duos p ff. 11. y 22. sol. 2. y cera f. 3. y 10. y vino f. 1. y 20. sol. 1		
Ztegori Msciowa y eodem Kromer y anno 97.	Inter: Bielewiski, Lisicki, Bialobrzanski et Vic. p ff. 14. y 3. sol. 1. y cera et vino ut supra.		
Ztegori p eodem y anno 98.	Inter: Bielewiski, Lisicki, Wrzesch, Bialobrzanski et Vic. p ff. 11. y 22. sol. 2. y cera f. 3. y 10. sol. 2. y vino f. 1. y 20. sol. 1.	97	22
Ztegori p eodem y anno 99.	Inter: Bielewiski, Lisicki, Wrzesch, Bialobrzanski, Grath. et vic. per ff. 12. y 23. sol. 1. y cera f. 4. y 7. sol. 1. y vino f. 2. y 7. sol. 2		
Ztegori p eodem y anno 100.	Inter: Bielewiski, Lisicki, Wrzesch, Bialobrzanski, Grathowski et vic. p ff. 15. y 14. y cera f. 5. y 4. sol. 2. y vino f. 2. y 7. sol. 1.		
Ztegori p eodem panno 99.	Inter: Lisicki, Wrzesch, Bialobrzanski, Grath. et vic. p ff. 18. y 1. y cera ut supra		
Ztegori p eodem panno 800.	Inter: Soborzanski, Lisicki, Wrzesch, Bialobrzanski, Grath. et vic. p ff. 15. y 14. y cera et vino ut supra		
Ztegori p eodem y anno 801.	Inter: Lisicki, Wrzesch, Bialobrzanski, Grath. et vic. p ff. 18. y 1. y cera et vino ut supra		
Ztegori p eodem panno 802.	Inter: Soborzanski, Lisicki, Wrzesch, Bialobrzanski, Grath. et vic. p ff. 15. y 14. y cera et vino ut supra.		
Ex Massa Hospitali y Prosidii y anno 803. in Febr 10m.	Inter: Lisicki, Wrzesch, Bialobrzanski, Grathowski et Vicarios duos p ff. 9. y 10. y cera f. 2. y 20. y vino f. 1. y 10.	60	

Summa Lateris - 2868 7

Nazwiska miejsc	Dalora Expensa Anniversarior a Capitali Gzli Vrbali emi 802 ad Dem Gzli Gzle Vrbale Anni 803 <sup>tie</sup>	2	Podchod Lb. 9
--------------------	--	---	------------------

Ex Maspa Communij Zuchowalski	Transport Lateris anno 802. pridie Cpli Vrbalis. Inter: Lurikowicz, Wro- dole, Kopiel, Bratoborski, Polulski, Grathowalski, Dzygrowski et vicarios duos p. f. 4. 7. 4. sol. 1. p. cera f. 1. 7. 23. sol. 1. p. vino 9. 26. sol. 2.	2868. 7	80.
Ex eadem Maspa	anno 803. pridie Cpli Annialis. Inter: Lurikowicz, Wro- dole, Kopyniski, Bronicki, Bratoborski, Grat. et vic. p. f. 4. 7. 20. p. cera et vino ut supra		
In Smiechowic Lopaciu	anno 802 in Capto Gzli Vrbali. Inter: Lenczowski, Sob. Wro- dole, Dzygrowski, et vic. p. f. 6. 7. 20. sol. 2. p. cera f. 3. 7. 24. sol. 2. p. vino f. 1. 7. 27. sol. 1. 36.		
In Typhre Trebinski	anno 802 in Capto Vrbali. Inter: Lenczowski, Lurikowicz, Sob. Wro- dole, Dzygrowski, et vic. p. f. 7. 7. 8. sol. 2. p. cera f. 3. 7. 24. sol. 2. p. vino 1. 7. 27. sol. 1. 36.	172.	

In Summa Expensy ————— 3120 7

Recapitulatio  
 Receipte infp. 5449 7 27.  
 Expense infp. 3120 7 7

---

Remanet ————— Summa — 2329 7 20

Jns Wzrosel (nunc) Calculator  
 Vincentius Fer. Starzynski Lancus Calculator

Expensa Anniversariorum à Capitulo Ibrali Anni 1803.  
ad Item Capitulum Ibrali Anni 804<sup>te</sup>

218

per Lubicziorum Kandleri Kollegiaty 2 danyh p<sup>re</sup>ca sebiei roku 1799.  
in Ibrina Anniversarij p<sup>re</sup>ca suffragio carentibus, et ante  
Eadem Vita, et post fata sua sui 2p. 1800. per Externationem,  
potraciowsy op<sup>re</sup>acione p<sup>re</sup>ca 4. Anniversarie p<sup>re</sup>ca suffragio  
carentibus in quota sp 14n. debrat Dnia J. Lestopada roku  
1803. ut in Libro Insetationum, recit<sup>ur</sup> . . . . .

1656

Per Externationem p<sup>re</sup>ca Sebastiani Lisulewskii fl. 87. Inter: Lisibiciorum, Wroscel. Bialo-  
brzeski, Grathowski et Vicarios duos qui duobus Canonice computantur per  
sp. 14. Pro cera fl. 4. p<sup>re</sup>ca vino fl. 2. efficit . . . . .

90

Item per Externationem p<sup>re</sup>ca Sebast. Lisulewskii Inter: Lisibiciorum, Soborzynski, Bialobreski  
Grathowski et Vicarios 2. per sp. 14. y cera f. 4. y vino f. 2. - efficit . . . . .

90

Item per Externationem p<sup>re</sup>ca Sebast. Lisulewskii. Inter: Lisibiciorum, Bialobreski p<sup>re</sup>ca  
Kowalski et Vicarios duos per fl. 16. p<sup>re</sup>ca 24. y cera f. 4. y vino fl. 2. efficit . . . . .

90

Ex Levatis  
fl. 1656. dat<sup>ur</sup> p<sup>re</sup>ca Kandleri Lisibiciorum p<sup>re</sup>ca suffragio carentibus sp. 36. qui divi-  
si sunt inter eos qui fuerunt in Anniversario nempe in Missa  
cantata id est inter: Lisibiciorum, Soborzynski, Grathowski, Bialo-  
brzeski et Vicarios duos p<sup>re</sup>ca fl. 5. p<sup>re</sup>ca 18. y cera f. 1. y vino f. 2.  
p<sup>re</sup>ca 24. - efficit . . . . .

36

2 Mastawic p<sup>re</sup>ca Siwert y Anno 802. in Capitulo Ibrali Inter: 11. Denczowski, Lisibic-  
owski, Soborzynski, Wroscel, Rapiel, Starzynski, Bialobreski, Grathowski, Ry-  
stowski et Vicarios duos per fl. 6. p<sup>re</sup>ca 16. pro cera sp. 3. y 12. s. 2. pro vino  
fl. 1. p<sup>re</sup>ca 21. s. 1. efficit . . . . .

77 1/2

2 Typhre Mastawic y Wielicki y Anno 803. in Augusto Inter: 7. Lisibiciorum, Wroscel, Bialo-  
brzeski, Rapiel, Grathowski et Vicarios duos per fl. 1. y 24. y cera  
p<sup>re</sup>ca 16. y vino p<sup>re</sup>ca 17. s. 1. - . . . . .

122 1/2

2 Synagoga Opatowskiej pro Kalisz y Anno 802. in Junio Inter: 7. Lisibiciorum,  
Wroscel, Soborzynski, Bialobreski, Grathowski et Vicarios duos  
per fl. 5. y 22. pro cera sp. 1. y 26. y vino y 28. - - - - - efficit . . . . .

43

2 Synagoga Janowickiej pro Anno 802. in mense Ibrali Inter: 6:  
Lisibiciorum, Wroscel, Bialobreski, Grathowski et Vicarios duos. p<sup>re</sup>ca 3. y 10.  
sol. 1. y cera y 20. y vino y 14. - - - - - efficit . . . . .

21 1/2

2 Synagoga Pandomierskiej pro Domagala pro Anno 803. in Quartuali Ibrali  
inter: 5: Lisibiciorum, Bialobreski, Grathowski et Vicarios duos per  
fl. 8. y 1. y cera fl. 1. y 26. y vino y 20. efficit . . . . .

43

2 Synagoga Klimontowskiej pro Zacharcki y Anno 1799. in Aprilii Inter: 7: Lisibic-  
iorum, Wroscel, Bialobreski, Grathowski, Rapiel et Vicarios duos  
per fl. 11. y 14. y cera sp. 3. y 24. s. 2. pro vino fl. 1. y 27. s. 1. efficit . . . . .

86

2 Lipow y Komecki y Anno 804. in Januarii Inter: 3. Lisibic. Bialobres. Grath.  
et vicarios duos. per fl. 8. sol. 2. pro cera fl. 1. y 27. sol. 1. pro vino fl. 2. y 24. sol. 2.

43

2 Mieszkowic pro Lopacki pro Anno 803. in Capitulo Ibrali sp. 86. inter: 10. Lisibic,  
Soborzynski, Wroscel, Rapiel, Starzynski, Bialobreski, Grathowski, Rapiel, Rystowski  
et Vicarios duos. per fl. 7. y 8. sol. 2. Pro cera sp. 3. y 24. sol. 2. pro  
vino sp. 1. y 27. sol. 1. efficit . . . . .

172

2 Typhre pro Typhre p<sup>re</sup>ca 803. in Capitulo Ibrali sp. 86. inter: Eodem ut supra et  
idem per idem . . . . .

Summa Lateris - 2460.24

Dalsta Expensa Anniversarij ut supra

3

256 716

<p>Transport Laterio - - -                  Kurozawle pro Kulwidzi p anno 804. in Junio 2<sup>da</sup> inter S. Lisibiciorum, Bialobreski                  Gratkowski et vicarios duos per fl. 40. q. n. Pro cera 2 p q. 16. 2. Pro                  vino 2 p. n. q. 23. sol. 1. efficit - - - - -</p>	<p>2460. 24.</p>
<p>in Poku przestym rozdzielaie tenie Anniversaria zamiat 2 p. 215. po-                  taryto sie tyllko 2 p 115. kal wiozici moim w expencie, w iqtetax wladysie                  opuszczone</p>	<p>215.</p>
<p>2 typhre Kurozawle p Jaasinski p anno 804. in Cyle Juniali inter S. Lisibiciorum, Bialo-                  breski, Gratkowski et vicarios duos per fl. 20. Pro cera 5. pro vino 2 p. 15</p>	<p>100.</p>
<p>2 Czysowa paa Czysowski p anno 802. in Capitulo Juniali inter 7. Lisibiciorum, Bialo-                  breski, Wroslki, Popiel, Bialobr. Gratkowski, Rytkowski et vicarios duos p. 22 -</p>	<p>107 15.</p>
<p>gr. 8. Sol. 2 Pro cera 9. q. 16. Sol. 2. Pro vino f. n. q. 23. Sol. 1. efficit - - - - -</p>	<p>215.</p>
<p>2 typhre Czysowa pro eodem pro anno 803. in Capitulo Juniali inter 7. Lisibiciorum, Bialo-                  breski, Wroslki, Popiel, Stabrynski, Bialobr. Gratkowski et vicarios duos p. 22 p. 8. 2</p>	<p>215.</p>
<p>Pro cera f. 7. q. 16. Sol. 2. Pro vino f. n. q. 23. Sol. 1. efficit - - - - -</p>	<p>215.</p>
<p>2 typhre Czysowa pro eodem p anno 804. inter 8. per fl. 25. q. 2. Sol. 1. Pro cera 9.                  f. 16. Sol. 2. Pro vino f. n. q. 23. Sol. 1. efficit - - - - -</p>	<p>215.</p>
<p>4 Lisibic. Sobr. Bialobr. Kalud. Grat. Rytkow. et vic.</p>	
<p>2 Mixogonowie pro Silorski pro anno 804. in Julio 2<sup>da</sup> inter 7. Lisibiciorum, Bialo-                  breski, Kaludski, Gratkowski et vicarios duos per fl. 8. q. 18. pro                  cera f. 2 p. 26. pro vino f. 1. q. 13. efficit - - - - -</p>	<p>2 p. 64 15</p>
<p>2 typhre Bialobr. Bialobr. pro anno 804. in Julio 2<sup>da</sup> inter 6. Lisibiciorum, Bialobreski, Ka-                  kulski, Gratkowski et vicarios duos per fl. 10. q. 1. Pro cera f. 2. q. 26.</p>	<p>129.</p>
<p>pro vino f. 1. q. 13 - - - - - efficit - - - - -</p>	
<p>2 Kamienica p Chranowski p anno 804. in Mayo. inter 5. Lisibiciorum, Bialo-                  breski, Gratkowski et vicarios duos. per fl. n. q. 24. Sol. 1. p. cera                  f. 1. q. n. p. vino q. 17 - efficit - - - - -</p>	<p>25. 24.</p>
<p>2 Jurkowie quondam Reclauri pro Ladzik p anno 804. in Martio. inter 5. Lisibiciorum,                  Bialobreski, Gratkowski et vicarios duos per fl. 9. q. 19. Pro cera fl. 2. q. 8. Sol. 2</p>	<p>51. 18.</p>
<p>pro vino fl. 1. q. n. Sol. 1. efficit - - - - -</p>	
<p>2 Prazytyka quondam Jeronij, Korytany pra ad Joannis Lipskiy anno. 804. in Octob                  inter 5. Lisibiciorum, Bialobreski, Gratkowski et vicarios duos per fl. 8. q. 1. Pro vino                  f. 1. q. 26. pro cera q. 28. efficit - - - - -</p>	<p>43.</p>
<p>2 Lenarvic pra abq Lubinski et Gziedzi p anno 804. in Quartauali Martij inter 5. Lisibiciorum,                  Bialobreski, Gratkowski et vicarios duos per fl. 10. q. 15. pro cera                  f. 2. q. 14. p. vino f. 1. q. 7 efficit - - - - -</p>	<p>55. 27.</p>
<p>2 Zmitowa pro Ketejowa p anno 804. in Quartauali Martij inter 5. Lisibiciorum,                  Bialobreski, Gratkowski et vicarios duos per fl. 12. q. 1. Pro cera f. 2. q. 26.</p>	<p>64. 15.</p>
<p>pro vino f. 1. q. 13. efficit - - - - -</p>	
<p>Item 2 Mastawic pro Siwert p anno 803. in Cyle 1<sup>bra</sup> inter 11. Lisibiciorum,                  Wroslki, Sobr. Wroslki, Bialobr. Grat. Kalud. Rytk. et vic. per fl. 6. q. 7. Pro                  cera fl. 7. q. 12. Sol. 2. pro vino f. 1. q. 26. Sol. 1. efficit - - - - -</p>	<p>77. 12.</p>
<p>2 typhre Mastawic p Wielicki p anno 804. in Augusto. inter 6. Lisibiciorum,                  Bialobr. Kalud. Grat. et vicar. per. f. 2. Sol. 1. Pro cera q. 16. Sol. 2</p>	<p>12. 27.</p>
<p>p. vino q. 8. Sol. 1. efficit - - - - -</p>	
<p>2 Orarawa p Wazyk p anno 803. in Augusto. inter 7. Lisibiciorum, Wroslki, Bialobr. Kalud. Grat.                  et vicarios per fl. 2. q. 26. Pro cera q. 28. Sol. 2. p. vino q. 14. Sol. 1.</p>	<p>21. 15.</p>
<p>2 typhre Orarawa pro Kostecki p anno 803. in Julio 1<sup>ta</sup> inter 6. Lisibiciorum, Wroslki,                  Kalud. et vic. p. f. 2. Sol. 1. Pro cera q. 16. Sol. 2. p. vino q. 8. Sol. 1. efficit - - - - -</p>	<p>12. 27.</p>

Summa Laterio - 2022. 24.



Dalora Expensa Anniversariorum ut supra

28 71

2 Chobrian	pro Czarnowicki pro Anno 803. in Mayo inter S. Lisi- brensi, Biatobrensi, Grathowski et vicarios duos per fl. 2. q. 2. sol. 1. pro cera q. 16. sol. 2. vino q. 8. sol. 1. effuit - - - - - 12. 27	4022. 24
2 Typhae Chobrian	pro Anno 804. in Mayo inter S. Lisi- brensi, Biatobrensi, Grathowski et vicarios duos per fl. 2. q. 12. sol. 1. pro cera q. 16. sol. 2. pro vino q. 8. sol. 1. effuit - - - - - 12. 27	25. 24
2 Mapa Hospitalis	pro Anno 804. in Febr. 1mo inter S. Lisi- brensi, Biatobrensi, Grathowski et vicarios duos per fl. 11. q. 6. pro cera f. 2. q. 20. pro vino f. 1. q. 10. a	60.
2 Mapa Communi	pro Anno 803. pridie Celi Iheralis. inter Inter Lisi- brensi, Biatobrensi, Grathowski et vicarios duos per fl. 5. q. 10. pro cera f. 1. q. 23. sol. 1. pro vino q. 26. sol. 2. effuit - - - - - 40.	80.
2 Mapa	pro Anno 804. pridie Celi Humilis inter b. Lisi- brensi, Biatobrensi, Grathowski et vicarios duos per fl. 6. q. 6. pro cera f. 1. q. 23. sol. 1. pro vino q. 26. sol. 2. effuit - - - - - 40	
2 Szumiska	pro Anno 803. in Cpto Iherali. inter 12. Lencro: Lisi- brensi, Biatobrensi, Grathowski et vicarios duos per fl. 14. q. 25. sol. 2. pro cera f. 8. q. 14. sol. 2. pro vino f. 4. q. 7. sol. 1. -	191.
2 Surozicy	pro Anno 802. in Capitulo Iherali inter 12. Lencro: Lisi- brensi, Biatobrensi, Grathowski et vicarios duos per fl. 16. q. 21. sol. 2. pro cera f. 9. q. 16. sol. 2. pro vino f. 4. q. 2. sol. 1. -	430.
2 teyie Surozicy	pro Anno 803. in Cpto Iherali inter 12. Lencro: Lisi- brensi, Biatobrensi, Grathowski et vicarios duos per fl. 10. q. 7. pro cera ut supra - - - - -	
2 teyie Surozicy	pro Anno 803. in Augusto inter 7. Lisi- brensi, Biatobrensi, Grathowski et vicarios p. f. 5. q. 22. pro cera f. 1. q. 27. sol. 1. pro vino q. 20. sol. 2. - - - - -	86.
2 teyie	pro Anno 804. in Augusto inter b. Lisi- brensi, Biatobrensi, Grathowski et vicarios per fl. 6. q. 20. pro vino et cera ut supra	
2 teyie Surozicy	pro Anno 802. in gbr. inter b. Lisi- brensi, Biatobrensi, Grathowski et vicarios per fl. 6. q. 20. pro cera et vino ut supra.	86.
2 teyie	pro Anno 803. in gbr. inter b. Lisi- brensi, Biatobrensi, Grathowski et vicarios duos p. f. 6. q. 20. pro cera fl. 1. q. 27. sol. 1. pro vino q. 20. sol. 2. - - - - -	
2 Preporowa	pro Anno 91. inter b. Boda, Pi- sulewski, Driboni, Lisi- brensi, et vicarios 2. per fl. 4. q. 10. solid. 2. pro cera f. 1. q. 7. solid. 1. pro vino q. 10. solid. 2.	
2 teyoz	pro Anno 92. inter b. Pisulewski, Driboni, Lisi- brensi, Biatobrensi, et vicarios 2. per fl. 4. q. 10. solid. 2.	
2 teyoz	pro Anno 93. inter b. Pisulewski, Driboni, Lisi- brensi, Biatobrensi et vicarios 2. per fl. 4. q. 10. solid. 2.	
2 teyoz	pro Anno 94. inter b. Pisulewski, Lisi- brensi, et vicarios 2. per fl. 5. q. 6. solid. 2.	
2 teyoz	pro Anno 95. inter b. Pisulewski, Lisi- brensi, et vicarios 2. per fl. 5. q. 6. solid. 2.	
2 teyoz	pro Anno 96. inter b. Pisulewski, Lisi- brensi, Biatobrensi, et vicarios 2. per fl. 4. q. 10. solid. 2.	

Summa Lateris - 4981. 11. 8.

Dabza Expensa Anniversariorum  
ut supra

2100

Prope

Vol. 11

<p>Stegoz profice pro Anno 97. Inter D. Pisulenski Lichia niez urzofeh, Popiel. Bialobrzefli; <sup>transport</sup> Gratlowfki et Vicarias 2 per p. 3 q. D. pro lera ut supra.</p>	<p>4981. 18.</p>
<p>Stegoz profice pro Anno 98. Inter 7. Pisulenski Lichia licieniz urzofeh Bialobrzefli. Gratlowfki et vicarias 2. per p. 5 q. 22. pro lera p. 1. 8. 27. 1/2 pro vino q. 20. sol. 2.</p>	
<p>Stegoz profice pro Anno 99. Inter 6. Lichieniz, lera lela Bialobrzefli. Gratlowfki et Vicarias 2. per p. 6. q. 20. pro lera et vino ut supra</p>	
<p>Stegoz profice pro Anno 000. Inter 6. Lichieniz lera lela Bialobrzefli. Gratlowfki et Vicarias 2 per p. ut supra et pro vino et lera ut supra.</p>	
<p>Stegoz profice pro Anno 001. Inter 6. Eodem ut supra</p>	
<p>Stegoz profice pro Anno 002. Inter 6. Eodem ut supra</p>	
<p>Stegoz profice pro Anno 003. Inter 6. Eodem ut supra et pro lera et pro vino ut supra ab Anno 91. ad 003. Efficiuntur</p>	<p>454.</p>

Summa Expensy - - - - - 5435. 18.

Recapitulatio Percepta Summa 5439. 8.

Expense Summa 5435. 18

Remanet - - - - - 303. 20.

Antonijs Sobczynski Canus Calculator ~~signa~~

Stephanus Sydotowski Canus Calculator ~~signa~~

W. K. Kanelen	Lisilicewicz dat y aabus Suffragæo Laurentibus pp 36 2 Ktorzch podtræceni na wosli z p 1. gr. 18. yna Wino do zalkery- styj dli podtræceni qz 21. zortaje na Podziat z p 33. z 18. Inter: Lisilicewicz, Biatobresli, Grathowski et Vicarios duos per fl. 6 qz 21. Sol. 1. efficit - - - - -	36.
Per Extenuationem	ad Sebastiani Wisulewslis pp 04. Inter: Lisilicewicz Biatobresli, Grathowski et Vicarios duos per pp. 16. qz 21. pro Cera fl. 4. y Vino fl. 2. efficit - - - - -	90.
Kapitulę Krakowskiey	ad Stan. Krasensli y anno 801. inter b. Lisilicewicz, Wroscel, Biatobresli, Grathowski et Vicarios pp 11-15. qz 2 Sol. 1. y Cera qz 6. y Vino qz 3. efficit - - - - -	4. 24.
Opatowskiey Synagogy	y Kalisz y anno 803 in Junio. po odtræceni na wosli z p 1. - qz 24 Sol. 1. y Vino qz 28. Sol. 2 zortaje na Podziat z p 10. qz 21. Inter: b. Lisilicewicz, Wroscel, Biatobresli Grath- owski et Vicarios p f. 6. qz 20. Sol. 2. efficit - - - - -	43.
Ztajie	y Gannzewicz y anno 802. in Jbri. Inter b. Lisilicewicz, Wroscel, Biatobresli, Grathowski et Vicarios per fl. 3. qz 10. Sol. 1. pro Cera qz 28. Sol. 2. pro Vino qz 14. Sol. 1. efficit - - - - -	21. 15.
Synagogy Sandomierskiey	y Domagalicz y Anno 804. In Quarta ali Urbani Inter: Lisilicewicz, Biatobresli, Grathowski et Vi- carios. per fl. 8. Sol. 2. efficit y Cera f. 1. qz 27. y Vino qz 28. Sol. 2. efficit - - - - -	43.
Synagogy Wilmontowskiey	y Zachevslis y anno 800. in Aprili. Inter: Lisi- licewicz, Wroscel, Biatobresli Grathowski et Vicarios pp. 12. qz. Sol. 1 y Cera f. 3. qz 24. Sol. 2. y Vino f. 1. qz 27. Sol. 1. efficit - - - - -	86.
Lipowę y Komelci	y ano 803. in Januad 1 <sup>mo</sup> Inter Lisilicewicz, Biatobresli Grathowski et Vicarios p f. 8. - Sol. 2 y Cera f. 1. qz 27. Sol. 1. y Vino qz 28. Sol. 2. efficit - - - - -	43.
Brzytka	y ad Joannis Lipsli y 805. in Feb. Inter s. Lisilicewicz, Biatobresli Grathowski et Vicarios p f. 8. - Sol. 2 y Cera f. 1. qz 27. Sol. 1. y Vino qz 28. Sol. 2. efficit - - - - -	43.
Lenarcę	y aabus Lubinsli y ad 805. in Quart. Martij. Inter s. Lisilicewicz Biatobresli Grathowski et Vicarios per f. 10. qz 13. y Cera f. 2. qz 14 y Vino f. 1. qz 7. efficit - - - - -	55. 24.
Swiecicę	y Malczewslis y ano 804 <sup>te</sup> in Caplo Urbani. <sup>do tad ogni</sup> na koda. 200. = 20 Inter 12. Licz: Bial. Sobez. Rozp. Pta: Bonidi. Biatobr. Balud. Grat. Pysl. et Vic. 202 p f. 16. qz 21. Sol. 2. y Cera f. 9. qz 16. Sol. 2. y Vino f. 4. qz 23. Sol. 1. efficit - - - - -	466. 6. 215.
Ztajie	y Swiecicę y 2 Tomansli y ad 805. in Aug. Inter b. Lisilicewicz Biatobr. Balud. Grat. et Vic. p f. 6. qz 20. y Cera f. 1. qz 27. Sol. 1. y Vino qz 28. Sol. 2. efficit - - - - -	43.
Ztajie	y Roscicki y anno 804. in Jbri Inter: s. Lisilicewicz, Biatobresli Grathowski et Vicarios per f. 8. - Sol. 2 y Cera f. 1. qz 27. Sol. 1. pro Vino qz 28. Sol. 2. efficit - - - - -	43.
Mirogonowicę	y Dydynisli y anno 803. in Julio 2 <sup>no</sup> Inter 7. Lisilicewicz, Balud. Biatobr. Balud. Grat. et Vic. 2. p f. 8. qz 10. y Cera f. 2. qz 26. pro Vino f. 1. qz 13. efficit - - - - -	64. 15.
Ztajie	y Silowslis y ano 805. in Julio 2 <sup>no</sup> Inter b. Lisilicewicz, Biatobr. Balud. Grat. et Vic. 2. p f. 10. qz 1. y Cera f. 2. qz 26. y Vino f. 1. qz 13. efficit - - - - -	64. 15.

Dolna Expensa Masq Amiversarior a Cpto Gpli Vrati Anno 804.  
ad Item Cplum Gple Vrati Anno 805

2p. 7r.

	Transport Lateris -	896 6.
2 Okarowa	pro Wzrylu p 804. in aug. iiii Inter: Lisiewicz, Kochanski, Bialobreski, Kalulski Grathowski et Vic. 2 per f. 2. q. 26. p Cera 20. Sol. 2 p Vno q. 14. Sol. 1. efficit -	
2 Cypri	pro Kostelicki p 804. in Julio iiii Inter: 5. Lisicie: Bialobreski Grat. et Vic. per f. 2. q. 12. Sol. 1. p Cera q. 16. Sol. 2. p Vno q. 8. Sol. 1. efficit -	21. 15. 12. 27.
2 Cyrowa	pro Cyrowicki p Anno 805. in Cpto Juniali Inter: 9. Lencowski Lisice. Sobor. Bialobreski. Kalul. Grat. et Vic. 2. per f. 22. q. 8. Sol. 2 p Cera fl. 9. q. 16. Sol. 2. p Vno q. 23. Sol. 1. efficit -	215.
2 Kurowek	pro Kurowicki p Anno 805. in Junio Inter: 7. Inter Lisicie: Sobor. Bialobreski. Kalul. Grat. et Vic. 2. p f. 20. q. 20. <sup>100</sup> p f. 9. q. 16. Sol. 2 p Vno f. 4. q. 23. Sol. 1. efficit -	215.
2 Typhie	pro Gasinski p Anno 805. in Cpto Juniali Inter: 6. Lisicie. Bialobreski. Grat. et Vic. 2. per f. 16. q. 20. p Cera f. 5. p Vno f. 2. q. 15. efficit -	107. 15.
2 Ostroteki	pro Jurkowiecki, Czarnowicki, Koth p Anno 805. Inter: 6. Lisiewicz, Wrosek, Bialobreski, Grathowski et Vic. 2. p f. 3. q. 27. p Cera f. 1. q. 17. Sol. 1. Vno q. 23. Sol. 2. efficit -	
2 Tejcie	proaabus ebrundeny Anno 804. in Majo 2dum Inter: 5. Lisicie. Bialobreski. Grat. et Vic. 2. per f. 4. q. 20. Sol. 1. p Cera f. 1. q. 17. Sol. 1. p Vno q. 23. Sol. 2. efficit -	25. 24.
2 Tejcie	pro eadem ut supra p Anno 805. in Majo 2du Inter: 6. Lisiewicz. Bialobreski. Grat. Kalul. et Vic. 2. p f. 3. q. 27. p Cera ut supra. efficit -	25. 24.
2 Nastawie	pro Sywert p Anno 804. in Cpto Vrati Inter: 9. Lisicie: Sobor. Sop. Boniedu. Bialobreski. Grat. et Vic. 2. p f. 8. - Sol. 2. p Cera f. 2. q. 13. Sol. 1. p Vno f. 1. q. 21. Sol. 2. efficit -	1545. 15.
2 Typhie	pro Willichi p Anno 805. in aug. Inter: 6. Lisicie. Bialobreski. Kalul. Grat. et Vic. 2. p f. 2. - Sol. 1. p Cera q. 16. Sol. 2. p Vno q. 8. Sol. 1. efficit -	77. 12. 12. 27.
2 Jurkowie	pro a Ladzili p Anno 805. in Martio uniu Inter: 5. Lisiewicz. Bialobreski. Grat. et Vic. 2. per f. 9. q. 18. p Cera f. 2. q. 8. Sol. 2. p Vno f. 1. q. 4. Sol. 1. efficit -	51. 18.
Ex Mafsa Ecclesie Comm.	pro Tuchowski p Anno 804. pridie Cpli Vratis Inter: 7. Lisiewicz. Bialobreski. Kalul. Grat. et Vic. 2. per f. 5. q. 10. p Cera f. 1. q. 23. Sol. 1. p Vno q. 26. Sol. 2. efficit -	40.
Ex eadem Mafsa	pro eodem p Anno 805. pridie Cpli Junialis Inter: 6. Lencowski Lisicie: Bialobreski. Grat. et Vic. 2. p f. 6. q. 6. Sol. 2. pro Cera ut supra. efficit -	40.
Ex Mafsa Hospitalis	pro Rosicki p Anno 805. in Febr 1mum Inter: 5. Lisiewicz. Bialobreski. Grathowski et Vicarios 2. per f. 11. q. 6. p Cera f. 2. q. 20. p Vno f. 1. q. 10. efficit -	60.
2 Smietowic	pro Lopacki p Anno 804. in Cpto Cpli Vratis p 86. Inter: 12. Lencowski. Lisicie: Sobor. Sop. Boniedu. Bialobreski. Kalul. Grat. et Vic. 2. per f. 6. q. 21. Sol. 1. pro Cera f. 3. q. 24. Sol. 2 p Vno f. 1. q. 27. Sol. 1. efficit -	1827. 12. 172.
2 Typhie	pro Trzebinski p Anno ut supra. Inter: 9. Lisicie. Sobor. Sop. Boniedu. Bialobreski. Grat. et Vic. 2. per f. 8. q. 20. Sol. 2. p Cera et Vno ut supra efficit -	

Summa Expensy - - - - - 1999. 12.  
Remanet pro futuro calculo fl. p. 213. q. 20.  
Antonius Soborjinski Cuius Calculator  
Stephanus Suptowski Cuius Calculator

Expensa Massae Anniversariae a Capitulo Generali Vratislaviensi  
 anni 1805 ad eodem Capitulum Episcopi Vratislaviensis anni 1806

Sp. gr.

2	Miscionowa p. anima Martini Kromor p. anno 1803. in s. b. r. 2 <sup>o</sup> Junii Inter s. Lisciewicz, Sobczynski, Wroslawski, Biatobreski, Gratkowski et Vicarios duos per sp. 13. y cera f. 4. y vino f. 2. y 2 <sup>o</sup> efficit 194. 12	
	Utegor p. eodem y anno 804. Lisciewicz, Biatobr. Grat. et vic. duos. p. sp. 18. y 6. pro cera ut supra - - - - - efficit 90.	
	Per Extenuationem p. da Sebastiani Radulewski sp. 84. p. anno 806. in Januario Inter s. Lisciewicz, Biatobreski, Gratkowski et Vicarios duos p. sp. 16. y 24. y cera f. 4. y vino f. 2. efficit - 36.	
2	Lipoway p. aa Komelii y do 806. in Januario Inter s. Lisciewicz, Biatobr. Grat. et Vic. 2. p. sp. 6. y 21. Sol. 1. pro cera f. 1. y 10. pro vino q. 24. efficit - 36.	
	Opotowskiej Synagogi p. aa Kalior pro anno 804 in Junio Inter s. Lisciewicz, Biatobr. Grat. et Vic. 2. p. sp. 6. y 21. Sol. 1. y cera f. 1. y 10. y vino q. 24. efficit - 36.	
	Utegor p. Januszewicz pro anno 804 in s. b. r. 16 <sup>o</sup> Junii Inter s. Lisciewicz, Biatobr. Grat. et Vic. 2. p. f. 3. y 10. Sol. 1. efficit - 18.	
	Sandomierskiej Synagogi p. aa Domagaliez pro anno 805. in Quartali Vratislaviensi Inter s. Lisciewicz, Biatobr. Grat. et Vic. 2. p. f. 6. y 21. Sol. 1. y cera f. 1. y 10. y vino q. 24. efficit - 36.	
	Klimentowskiej Synagogi pro Zacharski y anno 801. in Aprili Inter s. Lisciewicz, Wroslawski, Biatobr. Grat. et Vic. 2. p. sp. 11. y 6. pro cera f. 3. y 6. y vino f. 1. y 10. efficit - 72.	
	Smiechowic p. Lopacki y anno 805. in Episcopo Vratislaviensi Inter s. Lisciewicz, Sobcz. Biatobr. Kalul. Grat. Rapt. et Vic. duos. p. sp. 7. y 14. pro cera f. 7. y 6. y vino f. 1. y 10. efficit - 144.	
	Utegor Smiechowic p. Trzebinski ut supra Inter s. Lisciewicz, Sobcz. Biatobr. Grat. Rapt. et Vic. 2. p. f. 8. y 12. y cera f. 3. y 6. y vino f. 1. y 10. efficit - 43. - 6.	
	Utegor p. aa Radzile y anno 806. in Martio uniu. Inter s. Lisciewicz, Biatobr. Grat. et Vic. p. sp. 8. y 2. y cera f. 1. y 27. Sol. 1. y vino q. 28. efficit - 108.	
	Jachimowic p. aa Kuchinski y anno 804 in Januario Inter s. Lisciewicz, Biatobr. Grat. et Vic. duos per f. 6. y 21. Sol. 1. y cera f. 1. y 10. y vino q. 24. efficit 36.	
	Utegor p. eodem y anno 805 in Januario Inter eodem ut supra efficit 36.	
	Utegor p. eodem y anno 806 in Januario Inter eodem - - - - - efficit 36.	
	Swieczkiej p. Malcewskie p. aa 805. in Episcopo Vratislaviensi Inter s. Lisciewicz, Sobcz. Biatobr. Kalul. Grat. Rapt. et Vic. duos. ut supra y cera f. 8. y vino f. 11. efficit - 180.	
	Utegor p. Romanicki y do 806. in Aug. Inter s. Lisciewicz, Biatobr. Grat. et Vic. p. f. 6. y 21. Sol. 1. y cera f. 1. y 10. y vino q. 24. efficit - 36.	
	Utegor p. Prowicki y anno 805 in s. b. r. Inter s. Biatobr. Lisciewicz. Grat. et Vic. p. f. 6. y 21. Sol. 1. y cera f. 1. y 10. y vino q. 24. efficit - 36.	
	Kamienica p. abbas Chrzastowski dec. y anno 805. in Mayo Inter s. Lisciewicz, Biatobr. Kalul. Grat. et Vic. duos p. f. 3. y 10. Sol. 2. pro cera q. 20. Sol. 2. y vino q. 14. Sol. 1. - - - - - efficit - 43. - 6.	
	Utegor p. eodem y anno 806. in Mayo Inter s. Lisciewicz, Biatobr. Grat. et Vic. 2. p. f. 4. y 1. y cera q. 20. Sol. 2. y vino q. 14. Sol. 1. y 21. y 10. - - - - -	
	Czyrkoway p. aa Alexandri Czyrkowskiej y anno 806. in Episcopo Vratislaviensi Inter s. Lisciewicz, Sobcz. Kalul. Biatobr. Grat. et Vic. 2. p. f. 24. y cera f. 8. y vino f. 11. efficit - 180.	

Summa Lateris - 1252. 24.



Dalozza Expensa Anniversaria ad Capitulum Generale Septembri Anno dōs. ad  
 Item Optum Grāe Ibrals Anno dōbte

fl  
 gr

Transport lateris - 2099 -  
 Ex Mapa Hospitalis y aā dōscidi pāo dōb. in Feb. 1<sup>mo</sup> m. f. 5b. inter d. Liscie.  
 Grat. et Vir. dnos p. f. 11. q. 6. y cera f. 2 q. 20. y Vinof. 1. q. 10. efficit - 60.  
 Ze Smilowa y Petejowa y anno dōs. in Quartali Martij inter d. Liscie: dicitur  
 Grat. et Vir. 2. p. f. 10. q. 2. Sol. 1. pro cerā 2 q. 12. y Vinof. 1. q. 5. efficit 54.  
 - 2tegriz y eadem y anno dōbte inter eodē efficit - 54

- 100.

Summa facit - dōta - 2267 -

Ze Ostrotzki y Juxhoviculi a. y dōs. in majo 2<sup>mo</sup> m. inter d. Liscie: dicitur Grat. et  
 Sol. 2. p. f. 3. q. 10. Sol. 2. y cera q. 20. Sol. 2. p. vino q. 14. Sol. efficit 21 10.

Summa Expensy - - - - - 2288 10

Remanet pro futuro Calculo - - - - - 123 20

Jos. Popiel Cam. Calculator  
 Vincentius Ferri Const. Stasynski Cam. Calculator

Expensa Anniversariorum à Capitulo Generali Thrali Anni 1806  
 ad Idem Capitu Gnte Thrale anni 1807

Fr Gr

Per Extenuationem p aa Sebastiani Bisulewli pp 90. 2 typh p cera f. 4. y vino f. 2. remanent pp. 84. Inter: b. nomen Liskiewicz. Sobornski, Biatobrzecki Grathowski et Vicarios duos pp. 14.			90.
2 typhie y Danuilewicz p ano 805. in Yri pp 14. 15. inter b. Lanowicki, Liskiewicz Biatobr. Grathow. et Vic: 2. p f. 2. p 7 sol. 2. y cera 7 14. sol. 1. y vino 7 14. sol. 2. y			29.
1 Nastawic p aa Synert y anno 806. in Gnto Thrali inter b. Lanowicki, Liskiewicz. Sobor. Popiel Biatobr. 2 typhie y Wreluchi in anno 807. in August. pp 8. 9. 21. inter d. Liskiewicz: Biatobr. Grath. et vic 2 p f. 1. 7 10. sol. 2. y cera 7 11. sol. 1. y vino 7 5. sol. 2.			14. 15. 52 6. 8. 21.
2 typhie y aa Martini Kromer p aa 805. in Stri pp 70. 77. Inter s. Liskiewicz. Biatobr. Grathowski et Vicarios 2. p f. 14. 7 10. sol. 1. pro cera f. 3. 7 14. y vino f. 1. 7 20.			78. 9.
1 Lenaric p aabus Lubniski y anno 807. in Quartuali Martij Inter s. Liskiewicz: Biatobr. Grath. et Vic. 2. p f. 7. 7 1. y cera f. 1. 7 20. y vino 7 25.			37. 21.
2 typhie y Kancelera y aabus p ano 807. pp 36. Inter s. Liskiewicz: Biatobr. Grath. et Vic. 2. p f. 6. 7 21. sol. 1. y cera f. 1. 7 18. y vino 7 24.			36.
2 typhie y Synago: p Domagalien p ano 806. in Quartuali Stri pp 29. inter s. Liskiewicz: Biatobr. Grathow. et Vic. 2. p f. 5. 7 2. sol. 1. y cera f. 1. 7 8. sol. 2. y vino 7 19. sol. 1.			29.
2 typhie y Lepacki p aa 806. in Gnto Thrali pp 50. Inter s. Liskiewicz: Sobor. Popiel. Biatobr. Grath. et Vicarios 2. p f. 6. 7 23. y cera f. 2. 7 14. y vino f. 1. 7 8. efficit pp 50.			116.
2 typhie y Trzebinski p aa ut supra inter eodem			82.
			491. 12.
2 Ostrateli y Jurkowicki ad bo. za Lat dwa 1805. i 806. w Dnie 807. pp 17. 12. na zem Monitione po 5. ad sta 2p bo. po odbracaniu na kadalsi, vide in Mapa Communi rostaie na 2. Anniver: po 2p 17. 7 12. na zem 2 typhie y anno 806. in majo 20. Inter s. Liskiewicz: Biatobr. Grath. et Vic. 2. p f. 2. 7 12. sol. 1. y cera 7 22. sol. 2. y vino 7 11. sol. 1. efficit pp 17. 12.			34. 27.
2 typhie y aabus ut supra nomen Jurkowicki, Stranowski, Roth p aa 807. in majo Inter b. Liskiewicz, Stranowski, Biatobr. Grath. et vic. 2. p f. 2. 7 21. sol. 1. pro cera et vino ut supra.			
2 Klonowicki y Synago: y Macharski p ano 1802. in Aprili. Inter b. Liskiewicz. Sobor. Biatobr. Grath. et Vic. 2. p f. 9. sol. 2. y cera f. 2. 7 16. sol. 2 y vino f. 1. 7 8. sol. 1. efficit			58.
2 Kamionka p aaby Chranowski p aa 807. in majo f. 17. 7 12. Inter b. Liskiewicz. Stranowski, Biatobr. Grath. et vic. 2. p f. 2. 7 21. sol. 1. y cera 7 22. sol. 2 y vino 7 11. sol. 1. efficit			17. 12.
2 Poniowa y Petojowa pro Anno 806. in Quartuali Martij Inter s. Liskiewicz. Biatobr. Grath. et Vic. 2. pp 70. 7 22. p f. 9. 7 3. y cera f. 2. 7 11. y vino f. 1. 7 2. efficit			48. 22.
2 Chobran p aaby Stranowski p aa 805. in majo. pp 10. 7 24. Inter b. Liskiewicz. Biatobr. Kalul. Grath. et Vic. 2. p f. 1. 7 20. sol. 1. y cera 7 11. y vino 7 7.			
2 typhie y fidem y anno 806. totidem. Inter s. Liskiewicz: Biatobr. Grath. et vic 2 p f. 2. 7 2. sol. 1. y cera et vino totidem			30. 9.
2 typhie y fidem y anno 807. in majo pp. 8. 7 21. Inter b. Liskiewicz. Stranowski Biatobr. Grath. et Vic. p f. 1. 7 10. sol. 2. y cera 7 11. sol. 1. y vino 7 5. sol. 2			
2 Jurkowic y aa Ladzik pro Anno 807. in Martio unicum. pp. 34. 7 24. Inter s. Liskiewicz. Biatobr. Grath. et Vicarios duos p b. 7 15. y cera f. 1. 7 16. y vino 7 23. efficit			
2 Mirogonowic y Dyopshi p ano 807. in Julio 20. pp 70. 7 22. Inter s. Liskiewicz. Biatobr. Grath. et Vicarios 2. p f. 9. 7 3. y cera f. 2. 7 11. y vino f. 1. 7 2. efficit			34. 24.
2 typhie y Sikorski p aa 807. in Julio 30. pp 40. 7 22. Inter eodem ut supra pp. 40.			97. 15.

Summa Lateris - - - 812. 28.



Dalra Expensa Anniversarii a Capitulo Generali Vratislaviensi  
 in 1806 ad Idem Qlta Anni 1807.

fl gr

	Transport Lateris - - -	812.28.
2 Oziarowa dolney Cresci y Wryph y ao sobro in Augusto 3 <sup>ta</sup> fl 14. y 15 <sup>ta</sup> fl 1 <sup>ta</sup> fl. 19. sol. 1. pro vino 7. 7. sol. 2. efficit - - -	14.15.	
2 tegri y Kostecki y ao sob. in Julio 8 <sup>ta</sup> fl 8. y 2 <sup>ta</sup> fl inter b. Liscie. Soborn Bialobrz. Grathow. et Vic. 2. per fl. 1. y 10. sol. 2. y cera 11. sol. 1. y vino 7. 5. sol. 2. efficit - - -	8.21.	
2 Jachumowic y Kelsinski y Anno 807. in Janua 2 <sup>da</sup> fl 29. inter 5. Liscie. Soborn Bialobrz. Grathow. et Vic. quos p. fl. 5. y 12. sol. 1. y cera 1. gr. 8. sol. 2. y vino 7. 19. sol. 1. efficit - - -	29.	
2 Kuvorowek y Kelsinski y Anno 807. in Junio fl 145. inter b. Liscie. Soborn Bialobrz. Grathow. et Vic. 2. p. fl. 22. y 16. sol. 2. y cera 6. y 13. sol. 1. y vino 7. 3. y b. sol. 2. efficit - - -	145.	
2 tywie y Jasinski y ao 807. in Eplo Juniali. fl 72. y 15. inter 5. Liscie. Soborn Bialobrz. Grathow. et Vic. 2. p. fl. 13. y 16. y cera 3. y b. sol. 2. pro vino fl. 1. y 10. sol. 1. efficit - - -	72.15.	
Ex Mapa Hospitalis y aa Proscidli y ao 807. in Febr 1 <sup>ma</sup> fl inter 5. Liscie. Soborn Bialobrz. Grathow. et Vic. 2. p. fl. 11. y b. y cera 2. y 20. pro vino fl. 1. y 10. efficit - - -	60.	
Ex Mapa Communi y Kuchowski y duobus Anniversariis p. fl 40. et 1 <sup>ma</sup> y ao sob. y 1 <sup>ta</sup> Eplo Grlis Vratis. inter 5. Liscie. Bialobrz. Grathow. et Vic. 2. p. fl. 4. y 14. y cera 1. y 13. y vino 26. sol. 2. efficit fl. 40.	80.	
Ex eadem y eodem 2 <sup>da</sup> fl y Anno 807. in Eplo Juniali Grlis inter 10. Lencron Liscie. Soborn. Kapiel. Stawyni. Bialobrz. Grathow. Bystowski et Vicarios duos p. fl. 3. y 22. pro cera fl. 1. y 23. sol. 1. y vino 7. 26. sol. 2.		
2 Miciowa y aa Martini Kromer y Anno 806. in Obri fl 78. y 9. inter b. Liscie. Soborn. Bialobrz. Grathow. et Vic. 2. p. fl. 12. y 10. sol. 1. y cera 3. y 14. y vino fl. 1. y 22. efficit - - -	78. 9.	
2 Cuyrowa y aa Cuyrowski y Anno 807. in Eplo Juniali fl 145. inter 9. Lencron. Liscie. Soborn. Kapiel. Stawyni. Bialobrz. Grathow. Bystowski et Vic. 2. p. fl. 15. y 1. y cera 6. y 13. sol. 1. y vino fl. 3. y b. sol. 2. efficit - - -	145.	

Summa expensy - 1445 20.

Remanel pro futuro calculo - 33 20.  
 Ant. Sobornski. Cuius Calculus  
 Antonius Grathowski. Calculatus.

Expensa Masae Anniversariorum a Cpto generali Ybrali anni 1807. ad 1808. ad 1809. ad 1810. ad 1811. ad 1812. ad 1813. ad 1814. ad 1815. ad 1816. ad 1817. ad 1818. ad 1819. ad 1820. ad 1821. ad 1822. ad 1823. ad 1824. ad 1825. ad 1826. ad 1827. ad 1828. ad 1829. ad 1830. ad 1831. ad 1832. ad 1833. ad 1834. ad 1835. ad 1836. ad 1837. ad 1838. ad 1839. ad 1840. ad 1841. ad 1842. ad 1843. ad 1844. ad 1845. ad 1846. ad 1847. ad 1848. ad 1849. ad 1850. ad 1851. ad 1852. ad 1853. ad 1854. ad 1855. ad 1856. ad 1857. ad 1858. ad 1859. ad 1860. ad 1861. ad 1862. ad 1863. ad 1864. ad 1865. ad 1866. ad 1867. ad 1868. ad 1869. ad 1870. ad 1871. ad 1872. ad 1873. ad 1874. ad 1875. ad 1876. ad 1877. ad 1878. ad 1879. ad 1880. ad 1881. ad 1882. ad 1883. ad 1884. ad 1885. ad 1886. ad 1887. ad 1888. ad 1889. ad 1890. ad 1891. ad 1892. ad 1893. ad 1894. ad 1895. ad 1896. ad 1897. ad 1898. ad 1899. ad 1900.

Sp m

<p>Per extenuationem p anima Sebastiani Lislewski olim Cancellarii Collegiati                  Sandomiriensis ultimum Anniversarium fuit 20. Januarii                  Anno 1800. pro Divisione p 33. q. 20. Inter R. Lisiewicz. Biatob-                  brzeski &amp; Grathowski et Vic. duos per fl. 6. q. 6. Sol. 1.                  p Cera fl. 1. q. 14. Sol. 2. pro vino q. 22. q. Sol. 4. efficit - - - - -</p>	33.20.
<p>Opatorzkiej Synagogi p aa Kalisz p 33. q. 24. in Junio 1<sup>mo</sup> Anno 1806. Inter Lisiewicz                  Biatobbrzeski, Grathowski et Vic. per. p. 6. q. 9. Sol. 1. Pro cera fl. 1. q. 14.                  pro vino q. 22. Sol. 4. efficit - - - - -</p>	33.24.
<p>Itayie p Januszewicz p anno 1806. in Ibr. Inter: Lisiewicz. Biatobbr. Grathow                  et Vic. per fl. 6. q. 5. Pro cera q. 22. y vino q. 11. efficit - - - - -</p>	16.20.
<p>Sandomirienskiej Synagogi p aa Domagalicz p anno 1807. in Quartauali Ibris                  Inter Lisiewicz. Biatobbr. Grathow. et Vic. per fl. 6. q. 9. Sol. 1.                  p Cera fl. 1. q. 14. Sol. 2. y vino q. 22. Sol. 1. efficit - - - - -</p>	33.24.
<p>Klimontowskiej Synagogi pro Zachareli pro Anno 1803<sup>tie</sup>. in aprili. Inter                  Lisiewicz. Biatobbr. Grathowski et Vic. 2 p 10. q. 19. Sol. 1.                  pro cera fl. 2. y vino fl. 1. q. 15. efficit - - - - -</p>	6.10.
<p>Lenarcie p Lubziskiej p ano 1808. in Quartauali Martij. Inter: Lisiewicz                  Biatobbr. Grath. et Vic. 2 p fl. 8. q. 6. Sol. 1. p Cera fl. 1. q. 20. y vi-                  no fl. 1. q. 14. Sol. 1. efficit - - - - -</p>	44. -
<p>Wojta Lisiewicziska Handlara p rabus suffragio egentibus p 36. Inter pra-                  sentes. Lisiewicz. Biatobbr. et Vic. per fl. 6. q. 21. Sol. 1. pro cera                  fl. 1. q. 10. y vino q. 24. efficit - - - - -</p>	36.
<p>Jurkowiec p aa Zadzil p ad 800. in Martio uniu. Inter Lisiewicz                  Biatobbr. Grath. et Vic. duos per fl. 7. q. 17. Sol. 1. pro cera fl.                  q. 24. pro vino q. 27. efficit - - - - -</p>	40.10.
<p>Swieczicy p Komornij p Malczewski p ad 1806. in Cpto Ybrali. Inter: q.                  Lisiewicz, Biatobbrzeski, Grathowski, Soborzanski, Kopisch, Starzynski, Biatobbr.                  Grathowski et vicarios duos p fl. 17. q. 16. Pro cera fl. 7. q. 19.                  Sol. 1. y vino fl. 3. q. 22. Sol. 2. efficit - - - - -</p>	169. 2.
<p>Itayie p Tomaszki p anno 1807. in Augusto. Inter Lisiewicz                  Biatobbrzeski, Grath. et Vic. p fl. 6. q. 9. Sol. 1. pro cera fl. 1. q. 14.                  Sol. 2. y vino q. 22. Sol. 1. efficit - - - - -</p>	33.24.
<p>Itayie p Proscicki p anno 1806. in Ibr. Inter eodam ut supra                  p fl. 6. q. 9. Sol. 1. p Cera et vino dem ut supra - - - - -</p>	33.24.
<p>Itayie Swieczicy p Malczewski p Ao 1807 in Cpto Ybrali. Inter: Lisiewicz                  Biatobbr. Soborzanski, Biatobbrzeski, Grathowski, Starzynski et                  Vic. p fl. 22. q. 16. p Cera fl. 7. q. 15. Sol. 1. pro vino fl. 3. q. 22.                  Sol. 2. efficit - - - - -</p>	169. 2.
<p>Itayie p Tomaszki pro ano 1806. in Augusto. Inter Lisiewicz. Biatobbr. Grath                  et Vic. per fl. 6. q. 9. Sol. 1. pro cera fl. 1. q. 14. Sol. 2. y vino q. 22. Sol. 1. effi</p>	33.24.
<p>Itayie p Proscicki p ano 1807. in Ibr. Inter: Lisiewicz. Biatobbr. Grath.                  et Vic. p fl. 6. q. 9. Sol. 1. p Cera fl. 1. q. 14. Sol. 2. pro vino q. 22. Sol. 1.</p>	33.24.
<p>Orarowa Dolney Czesi p aa Wozylk p 16. q. 20. Inter 5.                  pro Anno 1807. in Augusto. nempe Inter: Lisiewicz,                  Biatobbrzeski, Grathowski, et Vicarios pro duobus                  Canonicis computandos p fl. 8. q. 5. Pro cera q. 22. pro                  vino q. 11. efficit - - - - -</p>	16.20.
<p>Itayie p Proscicki p ad 807. in Julio. Inter: p fl. 1. q. 27. y cera q. 15. Sol. 1. y vino                  q. 6. Sol. 2. efficit - - - - -</p>	10. 5.
<p>Kurorwek p Kulewicki p Anno 1808. in Junio. Inter Lisiewicz. Starzynski                  Biatobbr. Grathow. et Vic. p fl. 20. q. 2. y Cera fl. 7. q. 15. Sol. 1. y vino fl. 3.                  q. 22. Sol. 2. efficit - - - - -</p>	169. 2.

Summa Lateris - - - - - 975.27.

1	Transport Lateris Episcopi Kurovici pro Jasinicki p anno 1800 in Cpto Generali Inter Lubicz, Plasynski, Bialobrz Grac. et Vicarios p pp 13. q. 1. Sol. 2. pro cera pp 4. q. 2. Sol. 2. et vino pp 2. q. 1. Sol. 1. efficit	975 27
2	Nartauric p Episcopi Kurovici p anno 1807 in Cpto Vratis Inter Lubicz, Plasynski, Bialobrz Grac. et Vic. duos per pp 8. q. 4. y cera pp 2. q. 21. Sol. 1. y vino pp 1. q. 10. Sol. 2. efficit	84 15. 61.
3	Episcopi Vratis p anno 1800 in Augusto Inter Lubicz, Bialobrz Grac. et et Vic. p pp 1. q. 27. y cera pp 13. Sol. 2. y vino pp 6. Sol. 2. efficit	10 3.
4	Ex Mapa Domus Emeritor p Proscicki pro Anno 1800. in Febr. p mium Inter Lubicz, Bialobrz Grac. et Vicarios duos p pp 11. q. 6. y cera pp 2. q. 20. y vino pp 1. q. 10. efficit	60 -
5	Ex Mapa Ecclie p Luchowicki bona Anniversario p mium pro Anno 1807. pridie Cplis Vratis pp 40. Inter Lubicz, Bialobrz Grac. et Vicarios p pp 7. q. 14. pro cera pp 1. q. 23. Sol. 1. pro vino pp 2. q. 26. Sol. 2. Efficit	80 -
6	Kapitulu Vratis p anno 1802. ordine Atum et altum in Augusto. Inter Lubicz, Plasynski, Bialobrz Grac. et Vic. p pp 22. Sol. 1. pro cera pp 6. y vino pp 3. q. 24. Efficit	17 12.
7	Episcopi Vratis p anno 1807. Inter Lubicz, Bialobrz Grac. et Vic. p pp 27. y cera et vino ut supra pp 4. q. 24. Efficit	1285 27.
8	Episcopi Vratis p anno 1807. in Cpto Vratis Inter: Cancellarium Lubicz, Plasynski, Bialobrz Grac. et Vicarios duos p pp 13. q. 1. Cera pp 2. q. 21. Sol. 1. y vino pp 1. q. 25. Sol. 2. pp 8. q. 24.	167 18.
9	Episcopi Vratis p anno 1800. in Januario p mium Inter: Lubicz Bialobrz Grac. et Vic. p pp 6. q. 7. Sol. 1. pro cera pp 1. q. 14. Sol. 1. y vino pp 22. Sol. 1. efficit	33 24.
In Summa		1787 11.
Franciscus Salzerzoffi Censur Calculator		
Antonius Gathowski Canonicus Calculator		

Expensa Masae Anniversariae à Capitulo g<sup>o</sup>li Ibrali Anni 1800. ad Idem  
Opum g<sup>o</sup>li Ibrali Anni 1809.

fl r

2 Opatoński Synagoga p Kalisz p Anno 1807. in Junio p <sup>o</sup> 33. q. 24. Inter: b. per f. 5. q. 14. Col. 1. pro cera f. 1. q. 14. Col. 2. pro vino q. 22. Col. 1. efficit - - -	33. 24.
2 Tejnie p Januszewicz pro Anno 1807. in Ibr. Inter: 5. Lixie: Białob. Grat. et Vic. per fl. 7. q. 5. pro cera q. 22. p. vino ad m <sup>o</sup> bas. q. 11. - - - efficit - - -	16. 20.
2 Sandomierskiej Synagoga p Domagala p Anno 1808. in Quartali Ibrali Inter: b. Lixie: Białob. Grat. et Vic. p <sup>o</sup> 33. q. 24. detrahitur p cera f. 1. q. 14. Col. 2. pro vino q. 22. Poltremanent inter dictos superius p <sup>o</sup> 31. q. 17. per fl. 3. q. 7. Col. 2. efficit - - -	33. 24.
2 Klimontowskiej Synagoga p Zaskarstki Anno 1804. in Aprili p <sup>o</sup> 67. q. 10. ex quibus pro cera f. 3. q. 15. Lixia na podzial Inter: 5. Lixie: Białob. Grat. et Vic. 2 p <sup>o</sup> 67. q. 5. per f. 12. q. 10. Col. 1. efficit - - -	67. 10.
2 Lenarcie p Lubinski p Anno 1809. in Quartali Martij p <sup>o</sup> 44. pro cera p <sup>o</sup> 1. q. 20. pro vino q. 29. Col. 1. restat p <sup>o</sup> 41. q. 2. Inter: 5. Lixie: Białob. Grat. et Vic. 2 per fl. 8. q. 6. Col. 1. efficit - - -	44 -
2e Samitowa p Retyjowa pro Anno 1807. in Quartali Martij p <sup>o</sup> 50. q. 22. pro cera rest. p <sup>o</sup> 47. q. 11. Inter: 5. Lixie: Białob. Grat. et Vic. p <sup>o</sup> 50. q. 22. Col. 1. efficit - - -	50. 22.
2 Przejmy p aa Joannis Lipski Anno 1807. in Febr. p <sup>o</sup> 110. Anno p <sup>o</sup> 22. q. 24. p. cera f. 1. q. 14. Col. 2. p. vino q. 22. Col. 1. reliqua Inter: 5. Lixie: Białob. Grat. et Vic. duca. per f. 6. q. 9. Col. 1. efficit - - -	67. 18.
2 tegori pro eodem p anno 1808. in Febr. pro altero Anno p <sup>o</sup> 22. q. 24. pro cera f. 1. q. 14. Col. 2. p. vino q. 22. Col. 1. residuum p <sup>o</sup> 21. q. 17. Inter: 5. per fl. 6. q. 9. Col. 1. efficit - - -	
2 Miogonowic p Dyrpiski p Anno 1808. in Julio p <sup>o</sup> 50. q. 21. f. 2. q. 1. Col. 1. p. vino f. 1. q. 3. Col. 2. residuum p <sup>o</sup> 47. q. 10. Inter: 5. Lixie: Białob. Grat. et Vic. 2 p <sup>o</sup> f. 9. q. 14. - - -	101. 12.
2 typhie p Sidorzki pro Anno 1808. in Julio p <sup>o</sup> 50. q. 21. p. cera 2 q. 1. Col. 1. p. vino f. 1. q. 3. Col. 2. residui f. 47. q. 10. Inter: Lixie: Białob. Grat. et Vic. Inter etiam 5. per f. 9. q. 14. efficit - - -	
Cotaq. crigni - - -	
2 wjsza Lisiliewicza p aabus suffragio carentibus p Anno 1809. f. 36. pro cera f. 1. q. 10. p. vino q. 24. rest. f. 33. q. 10. Inter: b. Lixie: Białob. Grat. et Vic. 2 p <sup>o</sup> f. 5. q. 10. efficit - - -	415. 26.
2e Miciowa p aa Matyju Wyomer Anno 1807. in Ibr. p <sup>o</sup> 91. q. 7. pro cera f. 4. q. 1. Col. 1. pro vino f. 2. Col. 2. reliqua p <sup>o</sup> 89. q. 7. Inter: 5. Lixie: Białob. Grat. et Vic. 2 per f. 17. q. 1. Col. 1. efficit - - -	36. -
2 Smiechowic p Topacki et alterum pro Trebinski p <sup>o</sup> 167. q. 10. pro vino nempe Topacki p Anno. 1808. in Ibrali p <sup>o</sup> 87. q. 24. ex his pro cera f. 3. q. 21. Col. 1. p. vino f. 1. q. 25. Col. 2. remanent Divisione p <sup>o</sup> 70. q. 7. Inter: 5. Lixie: Białob. Grat. et vicaria duos per fl. 15. q. 14. Col. 1. efficit - - -	91. 29.
2 typhie p Trebinski inter eodem eodem Annoy cera et vino totidem efficiunt - - -	167. 10.
Ex Masae Hospitali p Droszki p aa 1809. in Febr. p <sup>o</sup> 60. pro cera f. 2. q. 20. pro vino f. 1. q. 10. reliqui f. 56. Inter: 5. Lixie: Białob. Grat. et Vic. 2. per f. 14. q. 6. efficit - - -	60. -
Ex Masae Eccl. pro Zuchowski et eodem Anno. p <sup>o</sup> 100. pro die g <sup>o</sup> li Ibrali f. 37. q. 10. Inter: 5. Lixie: Białob. Grat. et Vic. 2 p <sup>o</sup> f. 7. q. 14. pro cera f. 1. q. 23. Col. 1. p. vino p <sup>o</sup> 26. Col. 2. efficit - - -	80.
2 typhie p Trebinski inter eodem eodem Annoy cera et vinum supra efficit no. p <sup>o</sup> 140. - - -	
Summa Lateris - - -	
	850. 23.

Dalora Expensa Anniversariorum ex Anno 1800. in 1809.  
ad Capitulum grle Strale

fl. gr

Transport Literis — — — 850. 23.

Percepta — — — — 2p 850. 23.

Expensae — — — — 2p 850. 23.

mercede sic.

Antonius Gathowski Curator Computatus Calculator m. p.  
Matthaeus Gopferingh Calculator m. p.

Expensa Anniverariorum ex Anno 1809. in Anno 1810.  
ad Capitulum generale Ibrale.

2p 9r

Ze Smitowa p	Petejowa p ano 1800. in Annuali Martij 50. 7. 22. Inter S. Lisiwieciz, Biatobresli, Grathowski et Vicarios duos po cetera in una sicuti i vino co Muz. 11. 7. 2. co Najo co Kotega, artiph. diei ceteri na sicuti, a Bicia na wno 11. 11. 11. hustory. Fas pierora l'ugi do Masy Kabe r'p'ji. Dotay die powinno inter presentes per sp. 9. 14. y cera f. 2. 7. 1. y vino fl. 7. 2. 2. efficit fl. 1. 7. 1.	10	50. 2. 2.
y Miragonawic	Dygnolski p Anno 1809 in Julio Inter Lisiwieciz, Biatobresli Grathowski et Vicarios duos q. 7. 14. y cera f. 2. 7. 1. 1. y vino fl. 1. 7. 2. 2. - - - - - 2p 50. 7. 21.	101	1. 2.
y Typhie p	Pihorski p ano 809. in Julio. Inter. Lisiwieciz Biatobresli Grathowski et vic. duos p. 7. 7. 14. 2p 50. 7. 21 y cera p. 2. 7. 1. 1. y vino fl. 7. 2. 2. 2.		
Ze Swicicy p	Malcewolski y anno 1800. in Capitulo Ibrale. Inter Lisiwieciz Biatobresli Grathowski et Vicarios duos p. 7. 1. 16 p. 2. y Cera fl. 7. 1. 15. Sol. 1. y vino 7. 2. 2. 2. 2. efficit	169	2.
y Tejze p	Tomanski y anno 809. Inter: in Augusto Inter: Lisiwieciz Biatobresli Grathowski, Mosierpolski et Vicarios duos p. fl. 5. 7. 7. 2. y Cera fl. 1. 7. 14. Sol. 2. y vino 7. 2. 2. 2. 2. efficit		33. 2. 4.
y Tejze p	Rosicli p anno 800. in Ibr. Inter: Lisiwieciz, Biatobresli Grathowski, Mosierpolski et Vicarios duos p. 5. 7. 7. 2. 2. y Cera fl. 1. 7. 14. Sol. 2. y vino 7. 2. 2. 2. 2. efficit		33. 2. 4.
y Tejze p	Malcewolski y anno 809. Inter: Lisiwieciz, Biatobresli Biatobresli Grathowski Mosierpolski et Vicarios duos per fl. 26. 7. 7. y Cera fl. 7. 1. 15. Sol. 1. y vino 7. 3. 7. 2. 2. 2. 2. efficit		169. 2.
y Tejze p	Tomanski y anno 810. Inter: in Augusto Inter: Lisiwieciz, Biatobresli Biatobresli, Grathowski, Prop. Biatobresli, Sulikowschitz et Vicarios duos. p. fl. 7. 7. 20. Sol. 1. y Cera fl. 1. 7. 14. 2. 2. y vino 7. 2. 2. 2. 2. efficit		33. 2. 4.
y Tejze p	Rosicli p ano 809. in Ibr. Inter Lisiwieciz, Biatobresli Grathowski et Vicarios duos p. fl. 6. 7. 7. 2. 2. y Cera fl. 1. 7. 14. 2. 2. y vino 7. 2. 2. 2. 2. efficit		33. 2. 4.
y Nastawic	p Spwert p anno 800. in Capitulo generali Ibrale Inter: Lisiwieciz Biatobresli Grathowski et Vicarios duos p. fl. 11. 7. 11. Sol. 1. y Cera fl. 2. 7. 21. Sol. 1. pro vino fl. 7. 10. Sol. 2. 2. efficit		61.
y Typhie Nastawic	p Wielicki y anno 809. in Augusto Inter: Lisiwieciz Biatobresli Grathowski, Mosierpolski et Vicarios duos per fl. 1. 7. 17. 7. y Cera fl. 7. 13. Sol. 1. y vino 7. 6. Sol. 2.		10. 5.
y Jaschinnawic	p Kachunski y anno 809. in Anno 200 Inter: Lisiwieciz Biatobresli Grathowski, Mosierpolski et Vicarios duos p. fl. 5. 7. 7. Sol. 2. y Cera fl. 1. 7. 14. Sol. 2. y vino 7. 2. 2. 2. 2.		33. 2. 4.
y Kurorowca	p Kuchnicki y anno 809. in Junio. Inter: Lisiwieciz Biatobresli Grathowski et Vicarios duos p. fl. 3. 1. 16. Sol. 2. pro Cera fl. 7. 7. 12. Sol. 1. pro vino 7. 7. 2. 2. 2. 2.		169. 2.
y Typhie Kurorowca	p Jasinski y anno 809. in Capitulo Ibrale. Inter Lisiwieciz, Biatobresli, Grathowski Mosierpolski et vicarios duos per fl. 13. 7. 1. Sol. 1. y Cera fl. 4. 7. 2. Sol. 2. y vino fl. 2. 7. 1. Sol. 1. efficit		84. 1. 5.

Summa lateris - 904. -

	Transport Lateris -	984	-
2 Ostratecy	caabus Chranowski Jurhourelicus: p anno 808. in Majo dum Inter Lissiliewica, Biatobreski Grathowski et Vicarios duos p f. 3. q 27. sol 2. p cera q. 27. sol 1. p vino q. 13. sol 2. efficit p 20 = 10.		
2 tejsie	p Jidem p anno 809. Inter. Lissiliewica, Biatobreski Grathowski Meszerynski et Vicarios duos p f. 3. q 24 sol 2. p cera q. 27. sol 1. p vino q. 14. sol 2. efficit 20 = 10.	61	-
2 tejsie	p Jidem p anno 810. ut supra. Inter: Lissiliewica, Biatobreski Grathowski et Vicarios p f. 3. q 29 sol 2 p cera q. 27 sol 1. p vino q. 13 sol 2 efficit 20 = 10.		
2 Kamienica	caabus Chranowski Jurhourelicus: pro anno 808. Inter: Lissiliewica, Biatobreski, Grathowski et vicarios duos p f. 3. q 29 sol 2 pro cera q. 27 sol 1. pro vino q. 13. sol 2 efficit - - - 20 = 10		
2 tejsie	p Jidem p anno 809. Inter: Lissiliewica, Biatobreski Grathowski Meszerynski et vicarios duos p f. 3. q 24. sol 2. pro cera q. 27. sol 1. pro vino q. 14. sol 2. efficit - - - 20 = 10	61	-
2 tejsie	p Jidem p anno 810. Inter. Lissiliewica, Biatobreski Grathowski et vicarios duos p f. 3. q 29. sol 2. pro cera q. 27 sol 1 p vino q. 13. sol 2 efficit 20 = 10.		
De Wzrostu	Lissiliewica Kancelera Kolegiaty i Oficynata. p anno 1810. Inter: sin aprilij Lissiliewica, Biatobreski, Grathowski Wzrostowski, et vicarios duos p f. 5. q 18. Pro cera p 1. q. 10. p vino - q. 24. efficit - - - 36	36	-
Ex Mapa	Hospitali p Drosicki p anno 810. in Febr. Inter: Lissiliewica, Biatobreski, Grathowski et vicarios duos p f. 11. q. 6. p cera f. 2 q. 20. p vino f. 1. q. 10. efficit	60	-
Ex Mapa	Ecclie p Chranowski p anno 809. in pridie Cyliglis Vratislaviensis Inter: Lissiliewica, Biatobreski, Grathowski Meszerynski et vicarios duos, p f. 6. q. 6. sol 2. Pro cera f. 1. q. 24 sol 1. p vino. q. 26. sol 2. efficit - - - 40.	00	
Ex Eadem	Mapa p eadem p anno 810. in pridie Cyligeneralis Junialis Inter: Prop. Lissiliewica, Biatobreski, Grathowski et vicarios duos. p f. 6. q. 6. sol 2. Pro cera f. 1. q. 24 sol 1. Pro vino q. 26. sol 2. efficit - - - 40		

Summa - - - 1282

7e Miciowa	caabus Martini Kzimer p Anno 808. in Oct. Inter: Lissiliewica, Biatobreski, Grathowski et vicarios duos p f. 17. q. 1 sol 1. p cera f. 4. q. 1. sol 1. p vino f. 12 sol 2 efficit - - - 91 7	91	7
------------	---	----	---

Summa - - - 1373 9  
 Penesty byto - 1373 gr. 9.  
 Expensy - 1373 gr. 9.  
 Sta. Julikowski Calculator imp.  
 Petrus Struss Calculator imp.

Expensa Anniversarior<sup>um</sup> ex Anno 1810. in Annum 1811.  
ad Capitulum generale Vratislaviense

	ff.	gr.
<p>Expensa Anniversarior<sup>um</sup> ex Anno 1810. in Annum 1811. ad Capitulum generale Vratislaviense</p>		
<p>Expensa Anniversarior<sup>um</sup> ex Anno 1811. in Annum 1812 ad Capitulum Gmle Vratislaviense.</p>		
<p>4. 4. Julij 1812. Ad. tothangustom 2 Anniversaria, jak wyzej, w Roku przeszlym, Zapisanego Zaplanow te jez odobne listy...</p>	9	10
<p>Expensa Anniversarior<sup>um</sup> ex Anno 1810. in Annum 1811. ad Capitulum generale Vratislaviense</p>	15	20
<p>Expensa Anniversarior<sup>um</sup> ex Anno 1809. in mense Aprili inter presentes: B. Cenedelicur, Biatobreski Gratkowski et Vicarios duos per ff. 16. gr. 11. Soli. pro Cera et Vino ad massam Sacristia, Floram. S. 225. h Sol. 1. efficit - - - - -</p>	87	22 1/2
<p>Expensa Anniversarior<sup>um</sup> ex Anno 1810. in Aprili inter presentes: B. Cenedelicur, Biatobreski, Gratkowski Strasz et Vicarios duos per ff. 13. gr. 19. Sol. 1. pro Cera et Vino ad Sacristiam ff. 9. gr. 25. 1/2 Strasz - - - - -</p>	87	22 1/2
<p>Expensa Anniversarior<sup>um</sup> ex Anno 1810. in Annuuali Martij: inter pre- sentes: B. Cenedelicur, Biatobreski, Gratkowski B. Cenedelicur et Vicarios duos per ff. 6. gr. 17. pro Cera et vino ff. gr. 25. 1/2 - - - - -</p>	42	7 1/2
<p>Expensa Anniversarior<sup>um</sup> ex Anno 1811. in Annuuali Martij inter. Cenedelicur, Biatobreski, Gratkowski, Strasz et Vi- carios duos per ff. 6. gr. 17. pro Cera et vino ff. 29 25 1/2 - - -</p>	42	7 1/2
<p>Expensa Anniversarior<sup>um</sup> ex Anno 1812. in Annuuali Martij: inter Cenedelicur, Biatobreski, Gratkowski, Strasz, et Vicarios duos per ff. 6. gr. 17. pro Cera et vino ff. 29 25 1/2 - - -</p>	42	7 1/2
<p>In Summa - - - - -</p>	327	7 1/2

Percepty ff. 327 gr. 7 1/2  
Expensy - 327 gr. 7 1/2  
Stanislaus Sulikowski Calc.  
Petrus Sturis Calc.



Expensa Anniversariorum et Anno 1813 et 1814 in Annis  
 1815 et Electo Procuratore Mazoviensi et Anno 1815 in Annis  
 1816 ad Capitulum Generale: 4<sup>ta</sup>

Nota Gro

7 Smielkowie pro Animabus Topalli et Trebinski za 1 Aa 814.  
 i 815 wydatki sy pomizdzi WX Proboscera 179/10  
 WX Kauclera 41 9/18 WX Biatobreskiego 41 9/18  
 WX Mazovienskiego 17 10/10 rarem 201 9/8  
 i XX Wilkaryszom 83 9/6 - tusy wpienia rozdane  
 reszta 198 9/28 zostaw w recepcie

201 2

In Summa

201 2

2 legozi Anniversarum wytraczone na podalki do kalisy 198  
 Grozy 28 do recepty Malsy Koszota prowora sy

198 28

do 4<sup>ta</sup> Summa

400 =

Gabriel Biatobreski Con. Sandom.  
 Josephus Dutkowski fund. Calculator

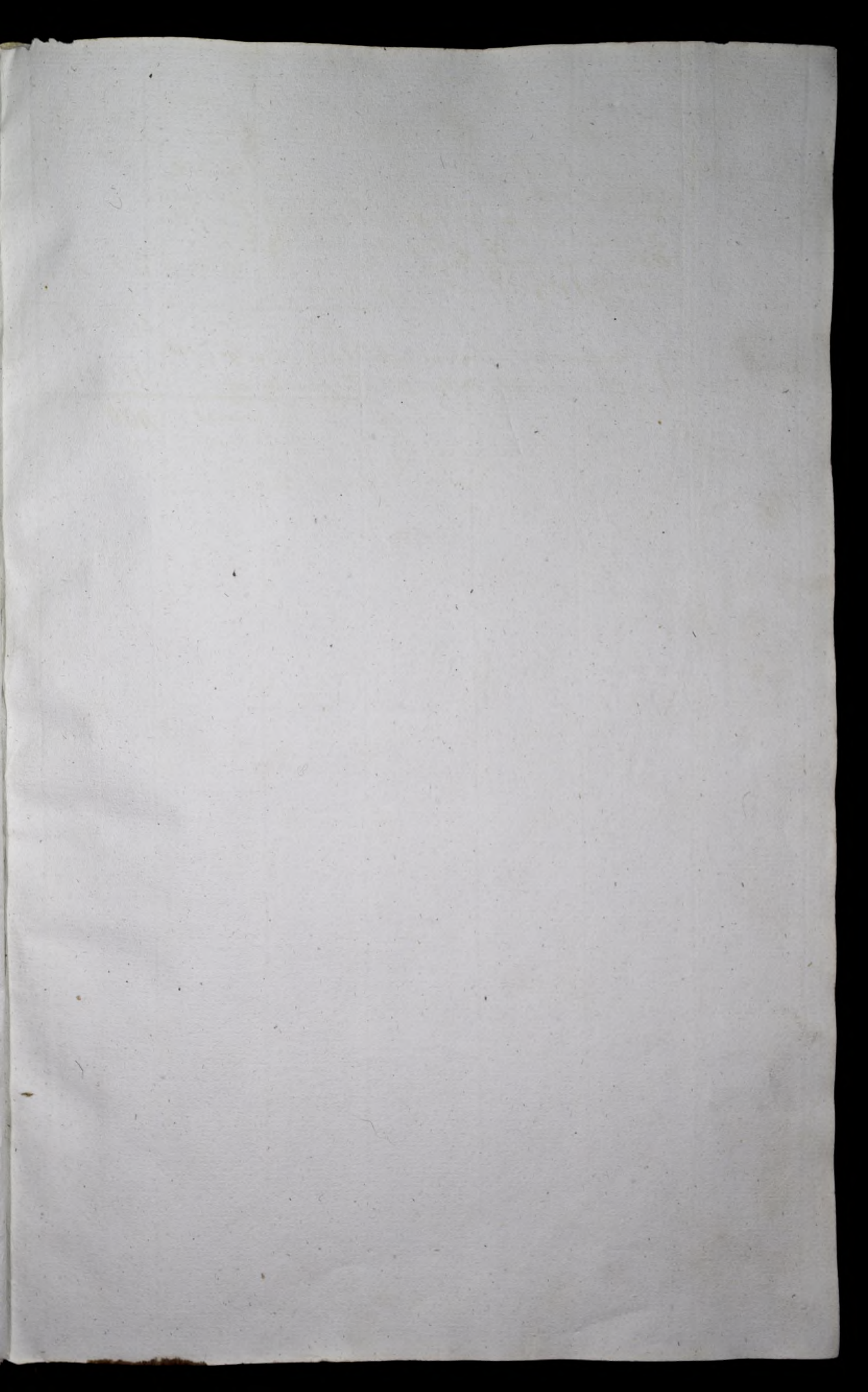

Tabella

12

Kalkulacyina Regestrow Prokuratoryi Kollegiaty Sandomierskiej  
z Roku 1812 na Rok 1813. do Kapituly generalney Wyresniowey  
z Prokuratoryi W. J. A. Kanon Sulikowskiego.

	Percepta		Expens		Remanent Superiata			
	zlo. kol.	gr	zlo. kol.	gr	zlo. kol.	gr	zlo. kol.	gr
Masa Ecclesie Communis -	1387.	-	4799.	13 1/2	-	-	3412.	13 1/2
Masa Presentiad . . . .	10473.	-	2205	24 1/2	8267.	1/2	-	-
Z Regestru Folwarku Kamienia z Roku 1812. na Rok 1813. do S. Jana.	-	-	1533.	6.	-	-	-	-
In Summa -	11860.	-	8538.	19.	-	-	-	-

Z tej Kalkulacyi pokazuje sie, ze  
W. J. A. Kanonik Sulikowski Prokurator  
Kapituly Sandomierskiej, miał Percepty z 11860.  
Expensy z 8538. gr 19.

Zostaje wiec u Niego do przyszley  
Kalkulacyi, w Roku 1814. na Kapitule  
Wyrowey generalney, Remanentu z 3321. gr 11.  
ztem z branzeh os 100 Procenta - - 762 gr 15  
Izorem Remanentu z 3683. gr 26  
w Sandomierzu dnia 11. Pazdz. 814.  
Gabryel Bialobrzegi  
Kanonik Kalkulator

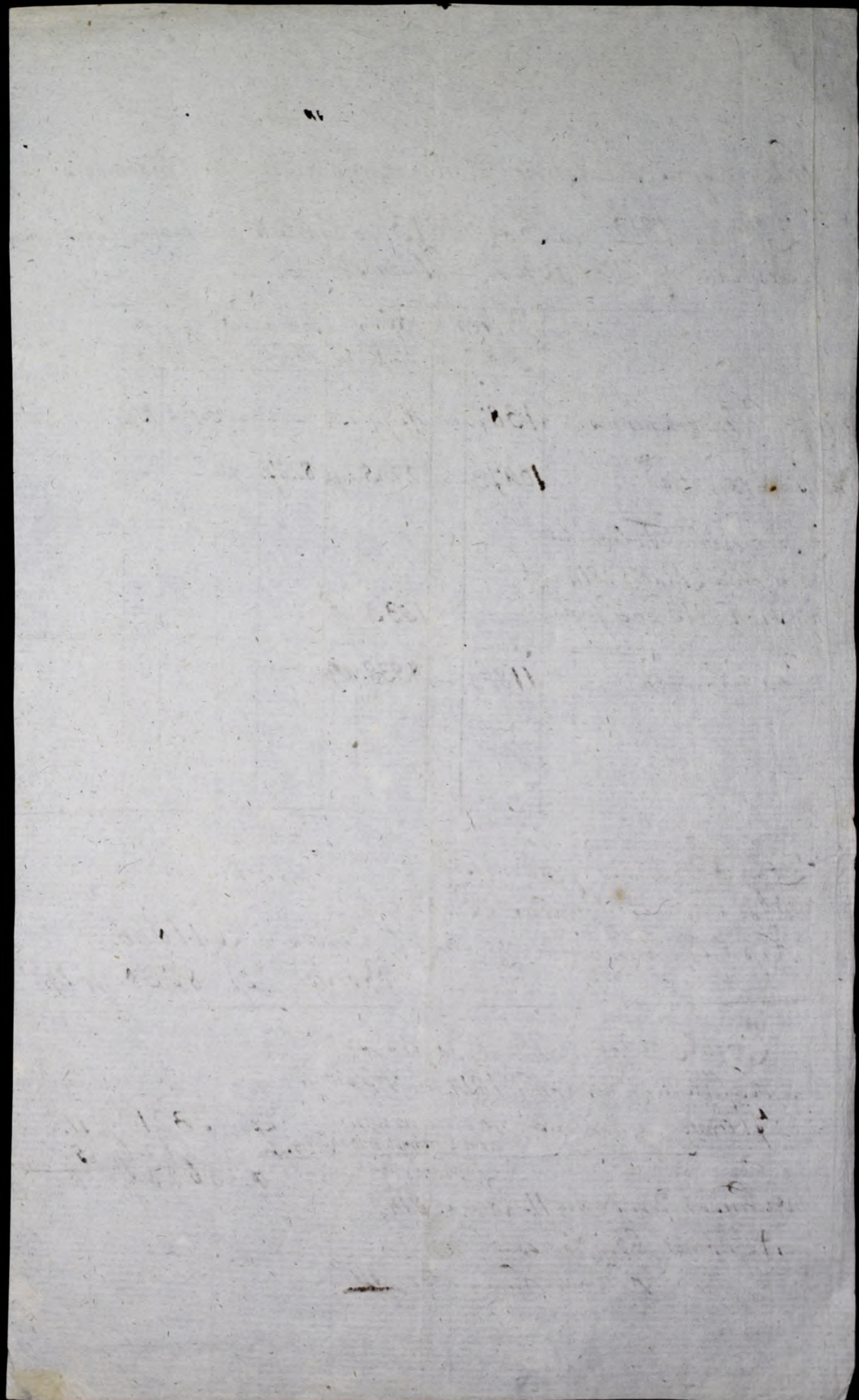

Kalkulacja Prokuratorska

Z Roku 1816. na Rok 1817. 13

	zł	gr
Percepty z Rejestru Kościoła Kolegiaty —	13337	21
z Rejestru Prezeny —	600	
<hr/>		
Praxem — — — —	13937	21
Expensy ogólny — — — —	1192	14 1/2
<hr/>		
Remanet p futuro calculo —	2724	6 1/2

A. Gabriel Białobrzęski  
Kane Kalkulator mpp

Produktum in Generali Capitulo. zds.  
d. 22. zds 1817.

Clemens. Bogusiewicz  
Procurator Resident

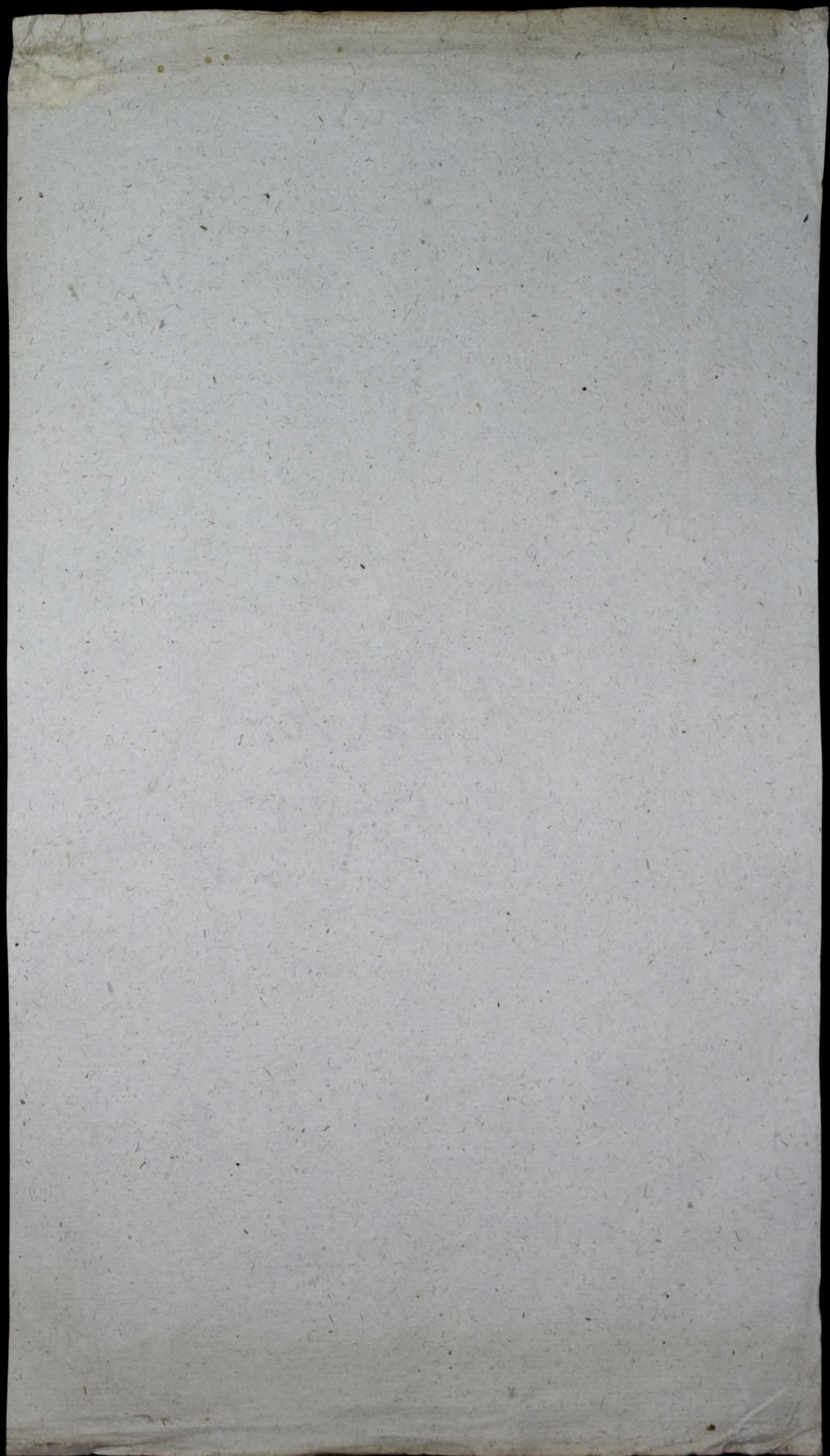



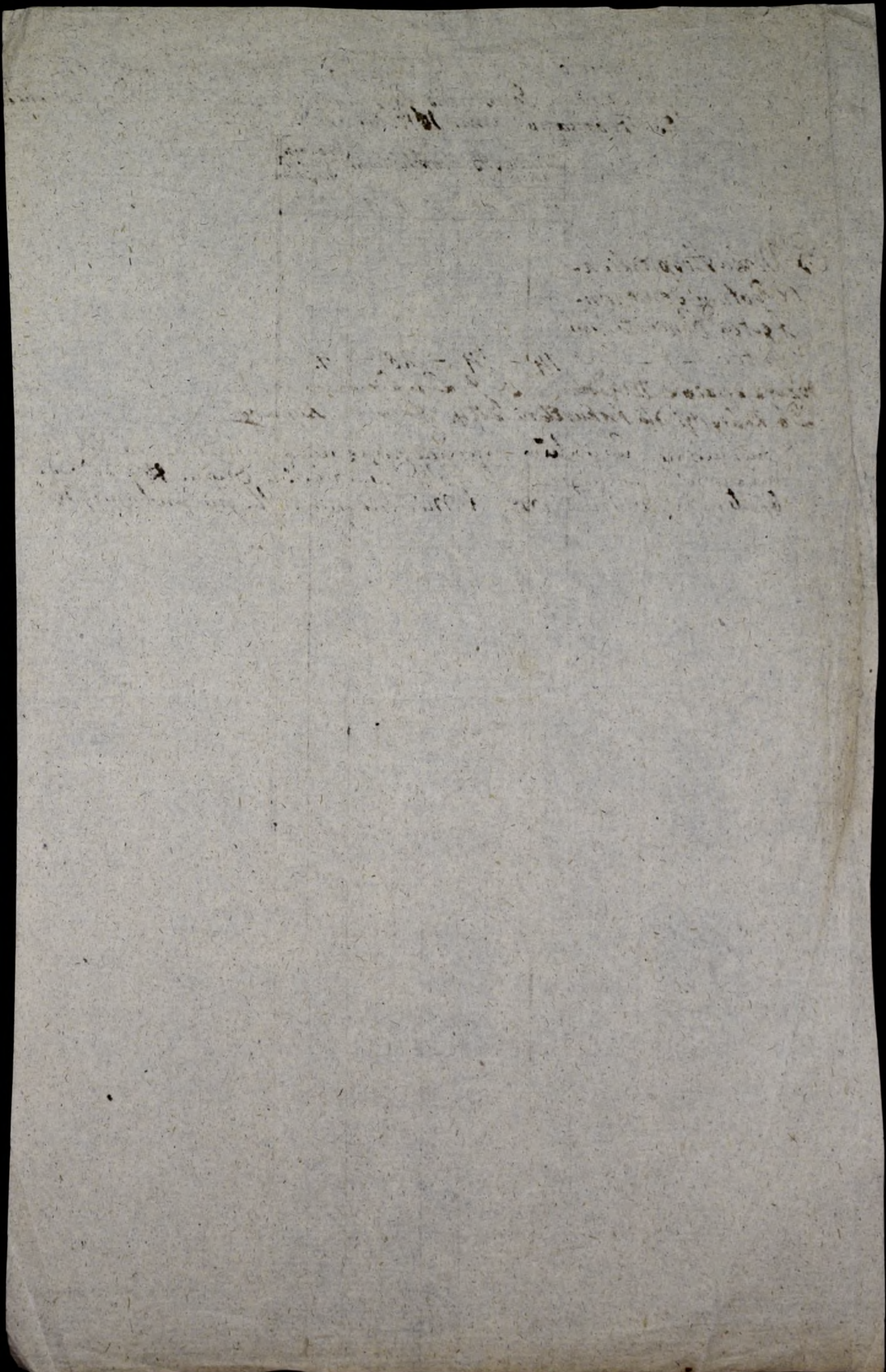



Tabela

Kalkulacyjna Kosownie do Rejestrow Dwoch  
 jednego Mapy Ecclesie Communis zwanego, dru-  
 giego Anniversariow. Prokuratorzy Kapitu-  
 ty Pandomierskiej, tudzież Administracji -  
 Opoczki i Folwarczku Kamienia zwanego  
 Kapitulnego Plebaniskiego, Roku 1813. na 1814.  
 przez niego podpisanego Kalkulatora, wraz  
 z W. W. Adam Kanę Duchowskiem Delegowa-  
 nym. z Prokuratorzy W. W. Kanę Sulikowskiem.

	Percepta		Expens		Remanent	
	zł. pol.	gr.	zł. pol.	gr.	z p.	gr.
Mapa Kosciola Communis - - -	5260.		4138	21	1121	10.
Mapa Anniversariow - - -	150.		-	-	-	-
In Summa - -	5410		4138	21	1121	10.

Percepty z p 5410. gr. 1.

Expensy z p 4138 gr. 21.

Zostaje u W. W. Kanę Sulikow-

skiego - - - - - z p 1271. gr. 10.

w Pandomieru Dnia 24. Maja

Roku 1816. J. Gabriel Białobreski

Kanę Kalkulator z p

The first part of the paper  
 is devoted to a description of  
 the various species of  
 plants which are found  
 in the region of the  
 mountains. The second part  
 is devoted to a description  
 of the various species of  
 animals which are found  
 in the same region. The  
 third part is devoted to a  
 description of the various  
 species of minerals which  
 are found in the same  
 region. The fourth part  
 is devoted to a description  
 of the various species of  
 fossils which are found  
 in the same region. The  
 fifth part is devoted to a  
 description of the various  
 species of rocks which are  
 found in the same region.

No.	Name	Locality	Height	Direction	Remarks
1	...	...	...	...	...
2	...	...	...	...	...
3	...	...	...	...	...
4	...	...	...	...	...
5	...	...	...	...	...
6	...	...	...	...	...
7	...	...	...	...	...
8	...	...	...	...	...
9	...	...	...	...	...
10	...	...	...	...	...

The following table shows the  
 results of the various  
 experiments which were  
 made in the laboratory.  
 The first column shows the  
 name of the substance  
 which was used. The second  
 column shows the weight  
 of the substance. The third  
 column shows the volume  
 of the substance. The fourth  
 column shows the density  
 of the substance. The fifth  
 column shows the specific  
 gravity of the substance.  
 The sixth column shows the  
 melting point of the  
 substance. The seventh  
 column shows the boiling  
 point of the substance.  
 The eighth column shows  
 the refractive index of the  
 substance. The ninth  
 column shows the optical  
 activity of the substance.  
 The tenth column shows  
 the optical density of the  
 substance. The eleventh  
 column shows the optical  
 rotation of the substance.  
 The twelfth column shows  
 the optical activity of the  
 substance. The thirteenth  
 column shows the optical  
 density of the substance.  
 The fourteenth column  
 shows the optical rotation  
 of the substance. The  
 fifteenth column shows  
 the optical activity of the  
 substance. The sixteenth  
 column shows the optical  
 density of the substance.  
 The seventeenth column  
 shows the optical rotation  
 of the substance. The  
 eighteenth column shows  
 the optical activity of the  
 substance. The nineteenth  
 column shows the optical  
 density of the substance.  
 The twentieth column  
 shows the optical rotation  
 of the substance. The  
 twenty-first column shows  
 the optical activity of the  
 substance. The twenty-  
 second column shows the  
 optical density of the  
 substance. The twenty-  
 third column shows the  
 optical rotation of the  
 substance. The twenty-  
 fourth column shows the  
 optical activity of the  
 substance. The twenty-  
 fifth column shows the  
 optical density of the  
 substance.





*Expensa Ammōn-  
sariorum*