

Wykazi x księgi
Lustracyi 1789 r.

91



Faint, illegible handwriting in the center of the page, possibly bleed-through from the reverse side.

Wyciąg
z Księgi Lustracyj z r. 1789 obejmującej
cy fundusze Kapituły, Wiktaryusza
Mansjonarzy, Pothernyśkowie - i X Emery
kowie. Seminarjum - oryginalne ruskie
Lustracje Scholasterji: Francuskiego, Peni-
tencyarnej. Prokuratorskiej - Kobietskiej i Semi-
naryum Adamińskiego - -





Odczytał Summ Kapitałny
 od nich Procentow. i Podatkow
 opłacanych, iaki miał być ns-
 zezgubiony de Tabeli Lustra-
 cyjney 1789. roku, ułożonyemu
 przez W. A. Jozefa Lisiewicz
 spisany. ow czasowego Prokuratora
 z Dawney Notaty, przez A. Kony-
 chiego kanonika, Prokuratora,
 Kapituły Katedrałney Sank-
 tmeritney w roku 1830 przeloprowan.

Masa Communis.	Pwio. w r.		Opł. P.	
	rt	g	rt	g
Na Gliniach od 600	2.10.	-	42.	
z Giesiu od 3000 -	126.	-	25.	6.
z Mitoszowie od 6000.	1.10	-	42.	
z Na Stawie od 1000	38	-	7.	
z Opalowa od 15000	525.	-	105	
Opalow Synag. od 12350.	1432	7½	86	13½
Osłotyki od 6000. -	178.	..	35.	
z Branwa od 500. -	17	15.	3	15.
z Pielawie i Woli od 400.	14.	-	2	24.
z Sandomy Synag. od 2000	70.	-	14.	

Summa masy Communis 1814 22½ 362 18½

	Przebieg	Przebieg	Przebieg
<u>Massa Zaliczki</u>			
1 Talizrowie od 500.	17.	15.	3
2 Jasie od 4500. z tych od 1500. p mislo	157	15.	31
2 Kubylandi mniejszych od 600	21.	-	4
2 Madawie od 1900. 113 p mislo z tych 26 29. q. 6.	11	55	15.
ad Sacentiam	101	15.	20
2 Opalow: Synay: od 2000.	91.	-	18.
2 Oziarow: Synay: od 1000	35.	-	7.
2 Swicy i Komomay od 4000. 140	-	-	28.
In Summa massa Zaliczki	583	15.	112.

Massa Prezencyi.

na Gliniach od 1000	350.	-	70.
na Lipowy od 1000	35	-	7.
In Summa Prezyd	420	-	84.

1 Dziwicy Miodowicy 119.	-	-	23.
od 1200. Sambon. Synay 42.	-	-	8.

Massa Annwersarij

1 Brzyzia od Summy 500 p aa Lipulich.	17	15.	3
2 Chobran od 300. p aa chranoweli.	10	15.	2

Przebież: rozmiar Opatki Podan
 20 9 20 9

2 Czerwona od 5000 p. a.				
Czerwona - G	175.	-	35.	-
2 Jachimowice od 1000				
p. a. Kuchawicki	35.	-	7.	-
2 Jesieni od 1000 p. a.				
Lipski - G	35.	-	7.	-
2 Kamienna od 600.				
p. a. Chrzanowicki	21.	-	4.	6.
Klimontowska Syna				
g. g. od 2 ^m p. a. Kuchawicki	70.	-	14.	-
2 Kurozwęca od 5000 p.				
a. Kuchawicki	175.	-	35.	-
2 Dół od 2500 p. a. Jachimowicki	87.	15.	17.	15.
2 Lenarczyce od 1300.				
p. a. Kuchawicki & Jachimowicki	45.	15.	9.	3.
2 Lipowice od 1000 p. a.				
Kuchawicki - G	35.	-	7.	-
2 Mitoczowice od 2000				
p. a. Brandwicki	70.	-	14.	-
2 Mirugonowice od 5000.				
p. a. Dydym: Szarzew:	105.	-	21.	-
2 Mściwoje od 2700 p.				
a. Kuchawicki -	94.	15.	10.	27.

Przebieg
 200 gr 20 gr

z Nasławie od 1800 aa Liffert	63	12	10
z Dett od 300 pro aa Kielicki.	10	15	2 3
z Nawego Miasta od 1000 p Ligenza	35	7	-
Opatowska Synagoga od 1000 p Kalisz	35	7	-
z Dett od 500 p Januszewicz	17	19	3 15
z Grolina od 600 p aa Ligenza	210	42	-
z Ostroli od 600 p aa Jurkowiecki.	21	4	8
z Oranwa od 500 pro aa Wrygl	17	15	3 15
z Dett od 300 p aa Kwikledzi	10	15	2 3
z Pyclawie od 1200 p aa Ladziki.	42	0	12
z Przepiorow od 1000 p aa Lubomierski	35	7	-

	Pro	Nov	Cap	Sal
	200	gr	200	gr
Sandom, Synagoga p aa Domagala od 1000.	35	-	7	-
1 Smichowia od 1000				
p aa Lopacki -	70	-	14	-
Dett od 2000 p aa Trebinski -	70	-	14	-
2 Smilowa od 1500.				
p aa Perzowa	52	15	10	15
2 Twiercy p aa mal. czewicki od 5000.	175	-	35	-
Dett od 1000 p aa Tomanski	35	-	7	-
Dett od 1000 p aa Rosicki -	35	-	7	-
1 Szumica od 5000				
p aa Radwanski	175	-	35	-
24. Ma Mre.				

Summa Anniversarii 2086. 417. 6.

Massa Hospitalis.

	Przebieg	Przebieg	Przebieg	Przebieg
<u>Massa Hospitalis</u>	210	qr	210	qr
z Brzyzia od 1500	52	15	10	15
z Ozarowa od 2200	42	-	8	12
z Sandom Synagoga od 2100	70	-	14	-
z Swimia od 43000	1505	-	301	-
In Summa Hospit.	1669	15	333	29

Massa Kapeli.

z Glineli od 4000	140	-	20	-
z Kaniema od 100	3	15	-	21
z Mirogonowie od 600	210	-	42	-
z Ozarowa od 2500	87	15	17	15
z Wgworkowa od 4000	140	-	28	-
od W Dowborze od 10000	350	-	70	-
In Summa Kapeli	931	-	106	6

Fundusz Kanoni:
Kow. Kaznodziei

z Malic od 10000	350	-	70	-
------------------	-----	---	----	---

Kow. w. w. w. w. w.		Op. w. w. w.	
zł	gr	zł	gr

z Opalowa ze Starbu od 3000.	105.	—	21.
z Opalowskiej Syna gogi od 1400.	49.	—	9. 24
z Wtem od 800. zł.	28.	—	5. 18
z Pielawie od 1200.	42.	—	8. 12.

In Summa kaznodziu 574 — 114. 24.

Fundusz Penitencyarza kanonika

z Faliszowie od 1000	35.	—	7.
z Opalowskiej Syna gogi od 2350.	82.	7½	16. 13.
z Turlowiu od 3000.	105.	—	21. —

In Summa kanonika Penitencyaru.

222. 7½ 144. 13½

z Tapierza od 7000.	245.	—	49.
------------------------	------	---	-----

Summaryusz wszyst wernu ^{Przewi Szpitala} Podalbu
 lich Wyderuaffow. 20 q^r 26 q^r.

Messa Communis	1014.	22½	362	20
Massy Salustyjs.	563.	19.	112	21
Massy Presentie	420.	-	04.	-
Massy Anniversario	2086.	-	417.	6
Massy Hospitalis	1069.	15.	333.	27.
Massy Kapeli.	931.	-	186.	6.
Funduszu Kan. Karn.	574.	-	114.	24.
Funduszu Kan. Pety	222	7½	44.	13½
z Lazerierza.	-	245.	-	49.
			0491.	1705.
				6.

Za wierne, i rzetelne przeyswa
 nie swiadk.

A Tomasz Konycki
 Kanonicz Prokurator
 Kapituły Kalki: Sądow
 nika własny.

5

17

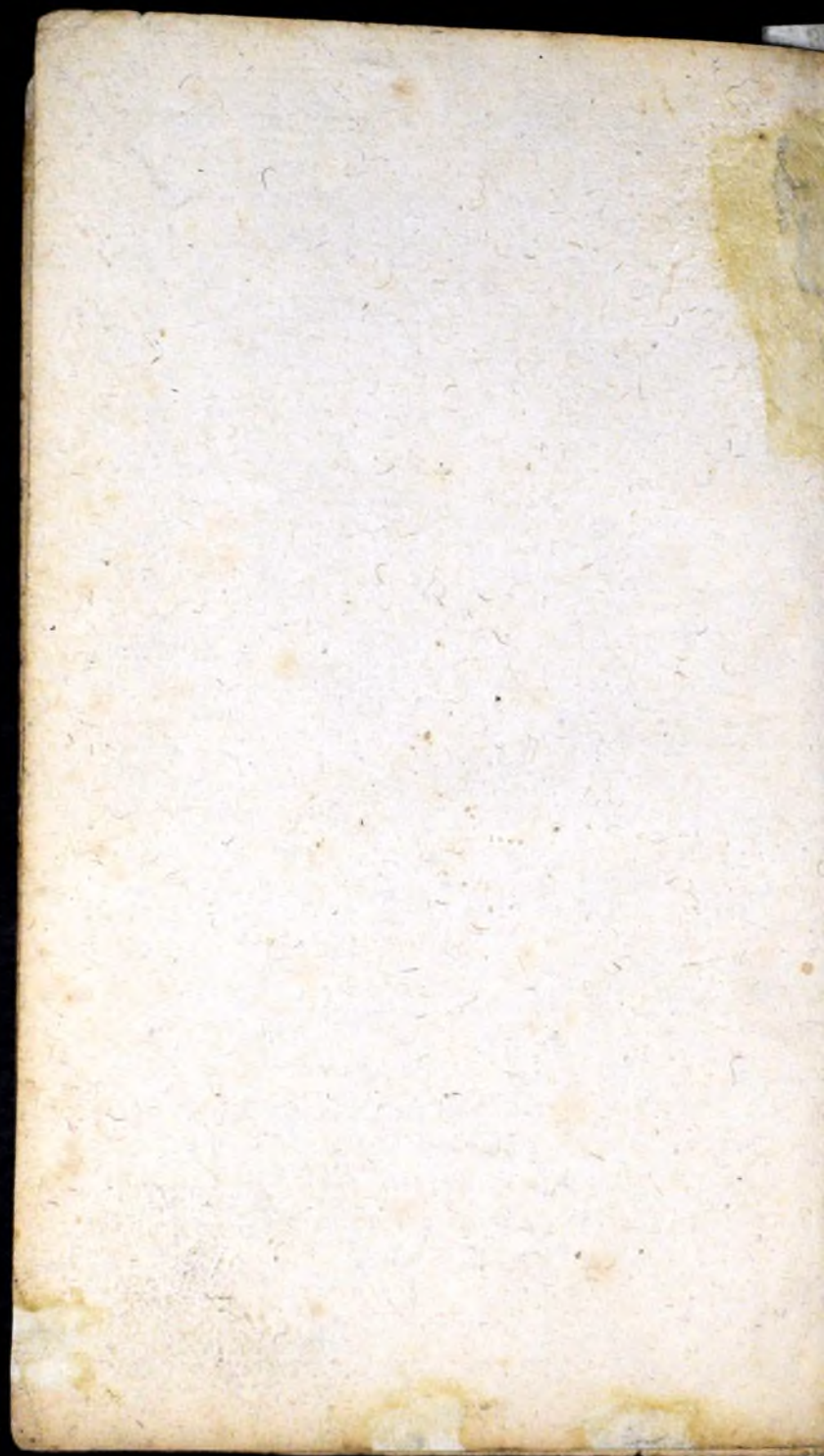

6

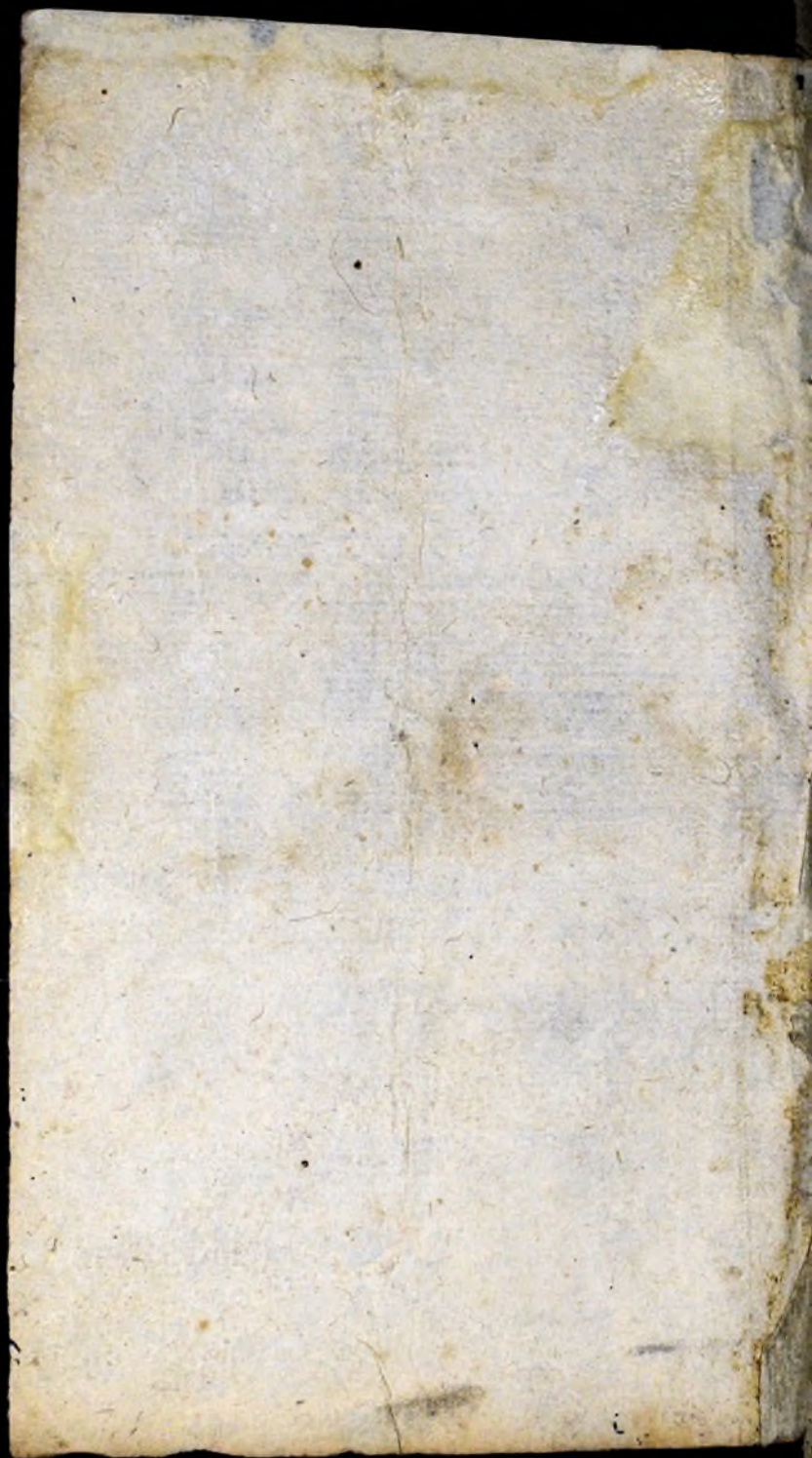



Wyciąg z Księgi Substracyi Dochodów
Kapituły Sandomierskiej.

Dziato się w mieście H. M. Sandomieru
Stołecznym Województwa y Powiatu Sandomier-
skiego dnia 10 Dziiesiątego Miesiąca Gru-
dnia roku pańskiego tysiąc siedmset siedmiesiąt
Dziiesiątego.

1. Parafia Sandomierska Panny Maryi.

	Jutraka z roznych now ychow.			Ogot In- straty.			Pro- cent Dochodow prow.		Ofiara na Wypielu	
	Stok	Gr.	D.	Stok	Gr.	D.	Stok	Gr.	Stok	Gr.
Pniewitna Kapituła Kolegiaty Sandomierskiej a Summ wgdz kaffowek to ust a 2000 Gr na Przyin - a 300 na Chotzaneck a 3000 na Cypowic - a 1500 na Galiczanicach - a 20000 na Głotkach a 1000 1000 na Jachimowicach a 4500 na Jasicach - a 4600 na Jasińcu y Korytnicy a 700 na Kamieniu - a 600 na Koby- lanach - a 2000 na Synagoge Klementowskiej a 7500 na Kur- szachach - a 1200 na Lenarci- kach - a 2000 na Lipowicy a 10000 na Malicach - a 9000										

(na)

Parafia Sandomierska B. Maryi

	Intrata z sownych puzgotow		Ogól Intraty		Przebieg Browar	Ofiara na Wzrost etc
	fl.	g. d.	fl.	g. d.		
crsca w Norden Cesarstwie Aspanii						
Dotym bledacych, Summa Ogólna 252000 fl. wyprorocznych ma Browaru roznego of. 3 g. 15.			8820			20 1764
Subsidij Charitativi roznego pta ci ————— fl. 60.-						
Par Kapitulata a Synagogy Sando- mierskiej pro Juribus Parochia	60.					
2 Domku Czynszu —————	8					
2 Piatar obliq. roznego —————	300.					
2 Drużcin Wqwertowcliny woy cliny fl. 200. 2 Strzegomcliny 200						
2 Lipy wistney i mneyney 72 2 P msciwcliny 119 2 Opoczli woy			2155			20 430 18
cliny fl. 8. 2 Brzostawcliny woy cliny 300. 2 crsca wofiu Pisar y Jankowic fl. 576 2 Rudnicy						
Obrazky i Zawady fl. 250 Ogól tem —————			1785			
Actnotatur ze misdry Drużcinami przytoje Drużcinny Brzostawcliny Woycliny fl. 300. przytoje woy i do Ofiary dawneyney fl. 72.						
Par Kapitulata ze wsi swoy Opocz lia w Wojewodztwie Lubelskim powiecie Miedzowskim w para fi Pachon terzay wcliny zto rney						

9

Parafia Sandomierz S. Maryi

	Jutrata roznych srogotow		Opod Jutraty		Pro cont	Opin na dla Kajela											
	Flor	G D	Flor	G D		Flor	G D										
wiach zapisaney na roznem procentu — " — " — " — " — " —					700.	pro 10	70.										
<p>Solwark de teyze Suffragani nalezacy w gmentach miyjskich częsciobiernickich częsciobkwaterckich w parafii Sandomierz S. Pawta N. 2^{de} wysiewa roznie —</p> <p> <table style="display: inline-table; vertical-align: middle;"> <tr> <td>Lyta Nov 11 y 23. 3.</td> <td rowspan="4" style="font-size: 2em; vertical-align: middle;">}</td> <td rowspan="4" style="vertical-align: middle;">Ka trzy ziarna step siewu uodro ne po adtraceniu drisiziny i na ad siew wynika jutra ty. — " — " —</td> </tr> <tr> <td>Premicy " 10. " 5 1/3</td> </tr> <tr> <td>Jermunia " 11 " 26 2/3</td> </tr> <tr> <td>Owad " 13. " 2 2/3</td> </tr> <tr> <td>Prwa " " 23. 1/3</td> <td></td> <td></td> </tr> </table> </p>								Lyta Nov 11 y 23. 3.	}	Ka trzy ziarna step siewu uodro ne po adtraceniu drisiziny i na ad siew wynika jutra ty. — " — " —	Premicy " 10. " 5 1/3	Jermunia " 11 " 26 2/3	Owad " 13. " 2 2/3	Prwa " " 23. 1/3			
Lyta Nov 11 y 23. 3.	}	Ka trzy ziarna step siewu uodro ne po adtraceniu drisiziny i na ad siew wynika jutra ty. — " — " —															
Premicy " 10. " 5 1/3																	
Jermunia " 11 " 26 2/3																	
Owad " 13. " 2 2/3																	
Prwa " " 23. 1/3																	
Ka siano na roly — " — " — " —	473. 3.				} 474. 23.	pro 10.	47. 17.										
Probstwo Kollegiaty Sandomierskiy. —	2 20.																
<p>Andryzkawie wieś do tegoz probstwa nalezna w parafii Swistego Pawta N. 2^{de} lezaca z trechle-tnich Regestrow wylicznawryz roly srodni wysiano roznie —</p> <p> <table style="display: inline-table; vertical-align: middle;"> <tr> <td>Lyta lerey 14. y 18 2/3.</td> <td rowspan="5" style="font-size: 2em; vertical-align: middle;">}</td> <td rowspan="5" style="vertical-align: middle;">Ka trzy ziarna step siewu uodro ne po adtraceniu drisiewu wynika jutra ty. — " — " — " —</td> </tr> <tr> <td>Premicy " 10. " 23 1/2.</td> </tr> <tr> <td>Jermunia " 29 " 26 2/3.</td> </tr> <tr> <td>Owad " 16 " 6 2/3.</td> </tr> <tr> <td>Gochu " 1 " 13 1/3.</td> </tr> <tr> <td>Prwa " " " 26 2/3.</td> <td></td> <td></td> </tr> </table> </p>								Lyta lerey 14. y 18 2/3.	}	Ka trzy ziarna step siewu uodro ne po adtraceniu drisiewu wynika jutra ty. — " — " — " —	Premicy " 10. " 23 1/2.	Jermunia " 29 " 26 2/3.	Owad " 16 " 6 2/3.	Gochu " 1 " 13 1/3.	Prwa " " " 26 2/3.		
Lyta lerey 14. y 18 2/3.	}	Ka trzy ziarna step siewu uodro ne po adtraceniu drisiewu wynika jutra ty. — " — " — " —															
Premicy " 10. " 23 1/2.																	
Jermunia " 29 " 26 2/3.																	
Owad " 16 " 6 2/3.																	
Gochu " 1 " 13 1/3.																	
Prwa " " " 26 2/3.																	
	1440	25	51.														

Suma

Tar Parafii Sandomierskiej B. Maryi

	Intrata i somych prawyotow		Ogól Intraty		Bro cent	Ofiura Osta Wynyca	
	Flu	Gr	Flu	Gr		Flu	Gr
Siana dwie części wozów 2 kony 8 —	32	..					
Przebiegły Ogrodnik — — — —	10						
Przebiegły Browarney trzy części Intraty	670						
Przebiegły z Andrykiewicz 4 315 z 25 d. 1.							
Przebiegły 1290 - z Dziwiszów w parafii Opa czyński 540. w parafii Radomskiej 320 Kempnyty 350. Ogółem — — — —	2507	25	1	4654	206	per	20
Subsidy Char. rocznie dwa 4 130 Sprowadz — — — — " 110.							930 28 —
<u>Dzielnica Kolegiaty Sandomierskiej</u>							
Dochoz z Dziwiszów w Katedrze Kapitulnej w parafii przed tym miewata, teraz zaś tytuł z części wsi Puszczy w Województwie Sandomierskim, teraz zaś kilka w parafii parafii Sandomierskiej, Sub R- gum unimurana —							
Subsidy Char. rocznie tytuł 4 18 z 22 z							
<u>Archidiecezja Teje Kolegiaty</u>							
Przebiegły do Archidiecezji należącej, zabito z Dziwiszów w otwartości wy- stępują na piwnicy z redukowaney 4 1048 z 27 z Dziwiszów zaś inną zabito w parafii Winiakach i dwa Kolegiaty Kanonicznych tamże w Bit- cy Winiakach w Okolicy Dworskiej i Winiakach w parafii Winiakach części Wini- akach — w Kobylankach, Kobylankach, Borowie, Kamieńcu, Radwanie, Dnie jużliwym							

Jaro Parafia Sandomierz S. Maryi

	Jutrada roznych rengota	Ogud Jutrady	Bro and	Ofiar du Ungula
	Rz 92	Rz 92		Rz 92
Dobichewa S. - Ogudem - - - - -			1876.	po 20. 275. 6
Subsidij Chod. wojny ptai 1/2 50. - - -				
<u>Kuitedya</u> teyre Kollegiaty - - - - -				
Ma dochod z Osypow rleciaw Biebur, Suw, tnily w Par Obrazowickiej N-62 leszypz z Pielar kytka Mer 18. Purniy Mer 18 - Jermenia Mer 18 Owsa Mer 18 za tato re unyui. - - - - -	414			
plarendy propinawj rindney casu w Pukarad	136			
plaji Suwatnily Osypu Owsa Mer 38. rutiwe	114		700	po 20. 140
re Jey kyp 6 danych a y 20 - - - - -	4.			
piniznecy piwnym zwawgo - - - - -	32.			
Subsidij Chod. wojny ptai Kuitedya 1/2 60. wui Suwatnili - - - - -	200.			
<u>Nawerstwo</u> teyre Kollegiaty - - - - -				
Od Sumony Wyderkaffewy 10,000 thoty, pot. na wpi Motrey Osypow rapisunypz, ma roznych procentu - - - - -			350.	po 20. 70
Subsidij Chod. ptai wojny 1/2 70. - - -				
<u>Protokutdya</u> teyre Kollegiaty - - - - -				
Silwasky w wpi Biekaracki leszyp do Pa safi Obrazowickiej N-62 nalezney stnuy tetnily Pregetruw uyciugowany rolporedzi uprawa - - - - -				
Kytka Mer: 14 y 6 1/3. } za try karna ste Purniy " 20. " 5 1/3. } yu Suwa uradzp: Jermenia " 16. " 2 1/3. } ne po Ostromu Owsa " 19. " 10 1/3. } dieruzany, na id Grochu " 1. " 5 1/3. } juo unyuien ju- Bura " 28. " 28 1/2. } truty. - - - - -	469 1/6			

11

Tary Parafii Sandomierskiej B. Maryi

	Fotrata w cympl wasytka	Cyd Fotrata	Bro cent	Ofiura Sta Wasytka
	Lp 4 d.	Lp 4 d.		Lp 4 d.
z parafii w Swiatnikach trzy czynniki fo- traty. — " — " — " —	426 2.			
z Dwisicim z fotwarliw miysliw Sandomier i wsi Mokosyna — " — " — " —	290 10	} 1535 12 6 pu 20		} 307 2 12
Czynny z Demblu do tey pprotkutydy na wasytka. — " — " — " —	50.			
Kanonika tey kolegiaty Sanki Kunice i pros wsi Kunie pod parafia Wasyckowice N. 59. osobno wasytka / ma roznych dochu- du z Dwisicim roznych pma pdecisuyw nie- wasytka / — " — " — " —	423 23.			
" Sanki Jersira / ad wsi Bogowic w kurdon epiarbi adpady w wgywidkua Lubel skiu powieci Wndowskiu kasytka / pu zartatych ma dochady — " — " — " —	93 10	} 517 3 pu 20		} 103 12 10
Subsidii Charitaty ptaei rozny				
Kanonika Sanki Dwiekozny Dochod swy Dwie kozy i Bogodar i ad nuyg ofiar obiazu pod parafia Gory wykotie N. 78. Subsidii Char. ptaei rozny Lp 30. —				
Kanonika Kazimierzewski sturey i Lqyep ze dochod swy cuty Lp 574 w Sum- maku pod pswiatna Kapitulny Sandomy wasytka rozduelnie wsmienowy maiz wasytka i Ofiura w cytotnoii na aduelnie ptaerona ust Subsidii Char rozny obydwa ptaei 7 10.				
Kanonika Sanki Kobierzicki z 3leth Boze straw wpygynany dochod wady na na robz fostraty z Dwisicim z Kobierzicko Lp 540. 7 15. z kasytka L 216 z kochawa 18				

Tary Parafii Sandomierskiej S. Maryi

	Przebieg rozrach. pomyśln.	Ogół Przebieg cent.	Przebieg cent.	Przebieg cent.
	Łódź 9 2.	Łódź 9 2.	Łódź 9 2.	Łódź 9 2.
Pradze w powiecie Opatowskim 900. zł Sąsiady w Pradze 300. Ogół —	—	2034. 15	1/2 pu 20.	406 27
Subsidij Char. ptani roznie Łp 30	—	—	—	—
Kanonia Fundy Pradzy i Dziwiziu wsiu Kupimira i Korytkowa w toistliu potrzeb przyczek w bism tyllis roznie Subsidij Char. roznie ptani Łp 10.	—	50.	1/2 pu 20.	10.
Kanonia Fundy Pitary w Pitkarach folwark do tej Kanonii nalezny w par Obrazu: M 62 i 3 telt Progetras wycis ynowiny srodni wycisowa na rolp Łp 13. 4 23 2/3 Prunicy " 10 — — — Jezmienia " 7. — " 29 2/3 Oura — " 14. — — — Grocku — " — " 10 2/3 Prosa — " — " 16.	—	455. 24.	—	—
Suna elwii czuie na przebieg wozow 2 kumny Subsidij Char. roznie ptani Łp 60.	28.	483 24.	1/2 pu 20.	96 22 1/2
Kanonia Pau tenyariusza Fundy Chwatki w Chwatku folwark do tej Kanonii nalezny w parafii Sandomierskiej S. Pawla M 2 ^{de} brany 2 3 telt Pynw wycisynowiny srodni wycisowa roznie Łp 4. 4 12 2/3 Prunicy " 21. " 28 Jezmienia " 17. " 8. Oura — " 13. " 8. Grocku — " 1. " 24. Prosa — " — " 26	—	—	—	—
Subsidij Charitativi roznie ptani Łp 10.	—	680. 5.	1/2 pu 20.	136. 1.
Kanonia Fundy Turbia pu adpudmnie pynowatnocy fundusow w korden Casarski ma daktia roznie i Dziwiziu pynowatnocy	—	—	—	—



Ius Parafia Sandomin B Mary

	Introlu rozny receptu Tę 90.	Oyet Introlu Tę 90.	Dro ant Tę 90.	Oficyna de Wojaku Tę 90.
<p>Miej. kich w powiecie Opoczynskim w miastach Walszowa, Gzbenie 80. - i Peditin ka 15. - i Mylibona, Chetkwa 20. - i przylizawa 6. i Wyrzyni mniwstwy i Rudy 23. i Wyrzyni Salkunskiy 2. 8. i Siwotawie 10 i parafii 6. Oyetem " " " " " " " " " " " " Subidy Charitativi.</p>	"	"	168. . . po 20.	3318 -
<p>Kanoniam Fundi Dniekiew po upadku w krodem Cesarstwa fundurach innych i parafii diekiziny Biatanowskiej w powiecie Opoczynskim alternata z kanoniam i fundi, Dniekiew ma rozny do- chod " " " " " " " " " " " "</p>	"	"	180. . . po 20.	36. . .
<p>Subidy Char rognu ptai 10. -</p>	"	"	"	"
<p>Kanoniam Annuli Reginalis nie ma zadnego dochodu bo tej fundur zupetnie upadl -</p>	"	"	"	"
<p>Subidy Char nie wystaci -</p>	"	"	"	"
<p>Kanoniam fundi Mystae ma dochod Diekizii Mystawa, Mystawa, Mzysk i Stawkuie razem synoda innych roznie " " " " " " " " " " " "</p>	"	"	474. . . po 20.	94. 24.
<p>Subidy Char ptai rognu 16. -</p>	"	"	"	"
<p>Kanoniam fundi Leigertawie dochod inny i wsi Leigertawie i Diekizii inny pod parafia, walsnia 11. 16. ma umieryony -</p>	"	"	"	"
<p>Subidy Char ptai rognu 50.</p>	"	"	"	"

Kanoniam

Tęż Parafia Sandomierska B. Maryi

Introlata wzrost wzrostu	Ogół Introlat	Bro cent	Ofiar Sto Wzrostu
Ł 92.	Ł 92.		Ł 92.

Kanonika Fundi Chraniew ma dochód roczny i Dwiżicim piniżnych z Przewyżi 516 z Wincunawic, Inżynawa y Lachawa Ł. 408. przywrypa 324. z Lipawy 96. Ogółem

1344 Ł 20 268 24

Kanonika Fundi Bielejów oprow nactonnych Dwiżicim wiodochodzących i wprost wie bedących ma dochód peruntady roczny na dwiżicimach piniżnych, to iek na Wygnanawie w powiecie Opoczynskiem Ł. 90 na Kuchelny Smałkowic Progo- wie w tymże powiecie Alkoniata i kwiato- dya Sandomierska, roczna Ł 100 Ogółem

190 Ł 20 38

Maniżeranza Kolegiaty Sandomie Oprow Łopin Okaliny. Gęrowa pod Parafią Opoczyn Ł. 56^{1/2} łozęct, tamże wio- sia dohadaw y Ofiarę wyrażonyct, ma Introlatę roczną z mactpiniżnych Dwiżicim p. Przewyży Suchoy. Kłona na Chwał- kach Ł 378 y 20. - z Chwaława Ł 400. y 10. - Gminowa Winiżławy; Dwor Ł 930. y 229. z Koprzywanicki 238 y ja- ymna Dwor; Winiżławy 333 y 10. - z Mis- syżowa Winiżławy 484. Dworławy At- ternata, z Kłostem Matielim 220. p. Nawawie Dwor Ł. 180 - Winiżławy 540. z Gwirarowie 20. z Mrośewie 7910. Ogółem

3731.22 y 20 72610 8.

Tęże Parafii Sandomierz B. Maryi

Wpływy roznych miejsc	Ogól. Wpływy	Pro cent	Opłata stała Wpływy
Ł. 40.	Ł. 42.		Ł. 42.

Subsidia Chud roznie Ł. 80.

Tęże Miansionaria w Sandomierzu swoim
miansionarii zwanym w Okolicy
gromadki miyskiej w parafii San
domierz S. Pawła leżącym 2 pleb
Rybnicy wyciągnęły. Sędni wysiew
Łyżka — Ł. 10 y 18 3/5
Przemysły " 11 " 26 3/5
Jezymienia " 10. " 10.
Owsa " 15. — " —
Groch " 1. — " 5 3/4
Prosa — " — " — 24.

Ła. tej Sędni stęż. Sędni wędze
na wyfraciowy dżysizine y na idnie
wypitek Jętraty. — " — " —

511. 22 9.

Łężinta łinnica zwanego Cężna
Łężinta nad wieszka — " — " —

40.

16.

Ł. Summ wyperkauffony, to uct u
8000 na ferwilewie — a 1100 na Struck
licut — a 1000 na Łężurze — a 700
na Łężenicy — a 600 na Łężie
a 600 na Mężowie — a 400 na Łęż
na Łęż Summ Ogólne 12,700 Ł. y
mężykt ma rozny pężinta —

51047. 7 9. p. 20. 209 13 8.

479 15

Łężinta tejże Kollegiaty w Łężni
Łężinta fężarł w parafii Sandomierz S.
Pawła M. 2^{da} leżącym 2 pleb Rybnicy
wyciągnęły Sędni wysiewa roznie

Łyżka Ł. 13 y 14
Przemysły " 18. " 14
Jezymienia " 14 " 28 3/5

Tary Parafii Sandemier & Maryi

Intrata wynęsa wynęsa	Ogół Intraty	Pro cent	Opis de Wynęsa
Łódź 92	Łódź 92		Łódź 92

Owca^N 19. y 25¹/₃.
 Gochul " 1. " 24¹/₃.
 Prosa - " - " 24.

Ła trzy Liarna
 pteep Siwa usadzena po intraceni
 Dwisiciny; na dzien wynęsa intrat

696. 199.

z Dwisiciny i Miranowic 7,920 z
 Łowic 2, 458 y 13 Ogółem -

1378 13.

Od Summ Wyperkafferych to ied do
 6000 Łp. na Gorycznowick 23000
 na Strypawicick 1700 na Miesic
 ic 10000 na Bidinick 3000
 na Krupic 1500 na Surock wiet-
 liw 2000 na Chelick 2000
 na Grabowic 1000 na Blotnick 1000
 na Strypawicick 1000
 na Suisic 4400 na Synago
 Ode Sandemier 1000 na Synago-
 Ode Klimentowick bez ogół Ogółem
 37600 Łp. wyneye pro-
 centa -

2391. 29. po 20. 678 12.

1316

Subsidij Chod wyneye 20 -
 Communitas Wikaryszow Sandemierski
 w Liabie Dwunacta utrzymujemych i oprow-
 azici wsi Ublinka a znow dochodu i ofiar
 ny pod parafii Strypawick N^o 23. wy-
 razonych ma wyneye procenta i Dwi-
 licie Gocholicki N^o 80 y 28 Dwi-

(Signature)



Wykaz

14

Dowód likwidacyjny na rzecz
kapituly Sandomirskiej wystawionych
na kapitaty na kachatach lokowane.

Lp.	Wyszczególnienie dla Kogo.	I ^{ta} Kapita		II ^{ta} procent		Procent	
		zł.	gr.	zł.	gr.	zł.	gr.
1.	w Sandomierskiej Kapitulata	7280	.	2792	.		
2.	"	1040	.	399	.		
3.	"	692	10.	266	.		
4.	" Kapitulata na kapital	346	20.	133	.		
5.	" Kapitulata	692	10.	492	.		
6.	"	346	20.	169	22		
7.	"	457	18.	328	13	26121	23.
	Summa	17097	18.	9024	5.		
8.	w Sandomierskiej Prosiot. S. Pawła	1040	.	399	.		
9.	" Kapital S. Klarymnia napred.	346	20.	133	.		
10.	" Pasterzyński Kollegiaty	1525	10.	585	6.		
11.	w Sandomierskiej Mandynarstwu	468	.	207	27	Computat H.	
12.	" Wlkazuski Kolleg:	208	.	92	12	de	57215. 82
13.	" Kapital S. Klarymnia	138	20.	99	12.		
14.	" Kapital Duchownych Emerytów	692	10.	266	.		
15.	" Prosiot. S. Pawła	692	10.	266	.		
16.	w Sandomierskiej st. Pasterzyński	346	20.	133	.		
	Summa	5460	.	2181	27.	7611.	27.
	Razem					33763.	20.

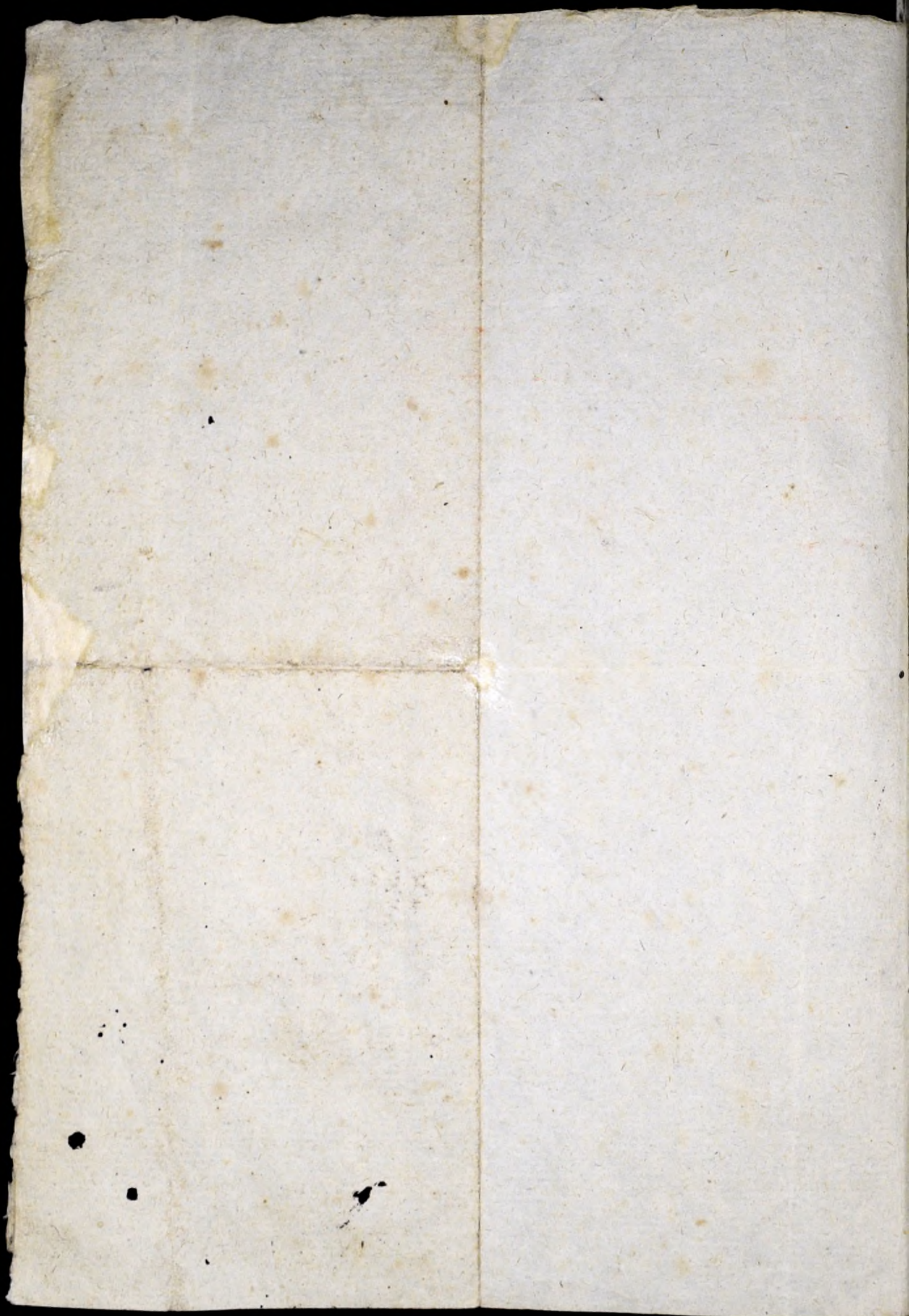

Jako Parafia Sandomierz B. Maryi

Intrakt wyny miejsc	Opł Intrakt	Pro cent	Opiera na Wojcie
Łódź 92	Łódź 92	Łódź 92	Łódź 92

Koszary Dworskie 561. y 29 d 12 20
 Stoty Winiarskie 732 y 10 d 6 20
 ryckie opentw przedmieście Wzrostowickie
 y 133 y 10 z Bogorzy 128 y 20. - 24
 Przegodaru 68. z potokami w terzickim
 212 y 20. z Gornikowa w Budomiu B. 20
 220. z Kamienia Muciwsk 7. 32 20
 Pruska. Matyaszowa 250. z Prosoch
 12. 150 f Oprocz Dzieżyciu z Skłod
 Dworskie z Nitrasawą, Osali, i Przewan
 si kucyckim z Wzrostowickim w specy Opu
 cyckim z dwóch rot Komaryckich w
 Jankowicz y z Gontud w wsi Brusau
 jako prawem rektoryckim i niedobu
 dzyckim / wyznika Opolem ————— 2629. 28
 w Peny i Ordynaryi w Kamieniu
 Sandomie ————— 780
 z Sambur Sandomie Sta pod probostwem
 w Mafy catego Collegium ————— 40
 zdykassów w Summie Kapitałowych
 1. opus Summy 6000 f. gros Fundat
 tera do rozrych Kapitałów i na pogrzeb
 by zgrudeny / a 4,800 na rozrych yron
 tuch Miasta Sandomiera - a 600 na
 Synagoga Sandomier a 5000 na laizick
 opo - a 1000 na Młodzieckich - a 1200
 na Kucyckim - a 2000 na Skłodzkiej
 a 600 na Kotarskiej - a 570 na W

Maryi

Tary Parafii Sandemianskiej D. Maryi

Przychody z parafii	Dyot Przychody	Pro cent	Oficyna du Wojewod
Lp 1	Lp 2	Lp 3	Lp 4

Maryi d 3000 na Wszyskich - d 4200
 na Martynich d 500 na Skrudawku
 d 6000 na Mydkaie - d 1500 na Bi
 sarach - d 3400 na Winiarach - d 650.
 na Okunowie - d 1500 na Jusicach
 d 5000 na Boreziu - d 2400 wicy
 sui do tegoj wj. Borezia przymierzany
 d 2000 na Bostawie d 4000 na tto
 ty; Biskupiaczk w poci wistickim
 bedzacych Dyotaw 55720 wycieczek
 procentu

1949 20

In Summa wycieczek Przychody z
 funduszu

5399 18

Ale step cetero funduszu a nawet
 rezerwaaffiu y Dwisicim prawnem
 ratkowanych i wycieczek czuui niedo
 funduszu iaku wycieczek wyrazono pe
 renny funduszu rozny na woby
 dym, Lp 500 wima pmetoz ad ta
 beroczny ich dochodu wistey obowazy
 prawa ofiara wiracliusie wj
 Subsidy charitativi ptaw, rozna
 Lp 80

Seminarium Sandemianskie Opocz
 Summy 2000 Lp na wj. Gorycu
 nudy bedzacy ad ttozey Seminarium
 ad tat lilkunacta radnych wiracliusie
 procentu ma dochod wicy i Summa
 wyderkaffowych to wic d 20000 Lp

Tar Parafii Sandomir B. Maryi

Introla	Ogot	Bro	Opura
roznych	Introla	unt	u
roznych			Wzrost
do 40.	do 40.		do 40.

na Oraranie i reprezentacii Oraranczy
 Jm. Boguslaw Karstehana Vandy w
 10000 na Sopuinku i Dziwizli
 w kluczu swani'skim - 23000 na
 Peraranie w kluczu Sominarcim
 ludzycz, Ogutem Sumony - 33000.
 Kp. wypracowacz, ma proutka i
 inny na robp - - - - -

1155. . . 1155. . . 10. 115. 15. -

Adnotacje ponize w tej Sumony
 opura rachowana w Seminarium
 Kleryka sicut nymie -

Liquidnii niniejszym wydzialowi i Komisji Rektorskiej
 w Oryginalie w Archiwum Komisaryjskiej Wsze-
 kowitwa Sandomirskiego przyslaczyc i
 na papunie protypan spisanu, jemu Komisaryjskiej
 Protokollu i ruznego Kuzmura Marskiego Ga-
 bryela Boguslaw, Jakuba Mioduchowskiego
 Antonego Sawickiego Jozefa Wiscinskiego i
 Rafala Komarskiego przyslaczyc niniejszym
 przy wyjasnieniu pierszej Komisaryjskiej pro-
 wadzanej. Nadem dnia 5. Wniedzia

1824. - Sekretarz Generalny -
 J. J. J.

Coll.



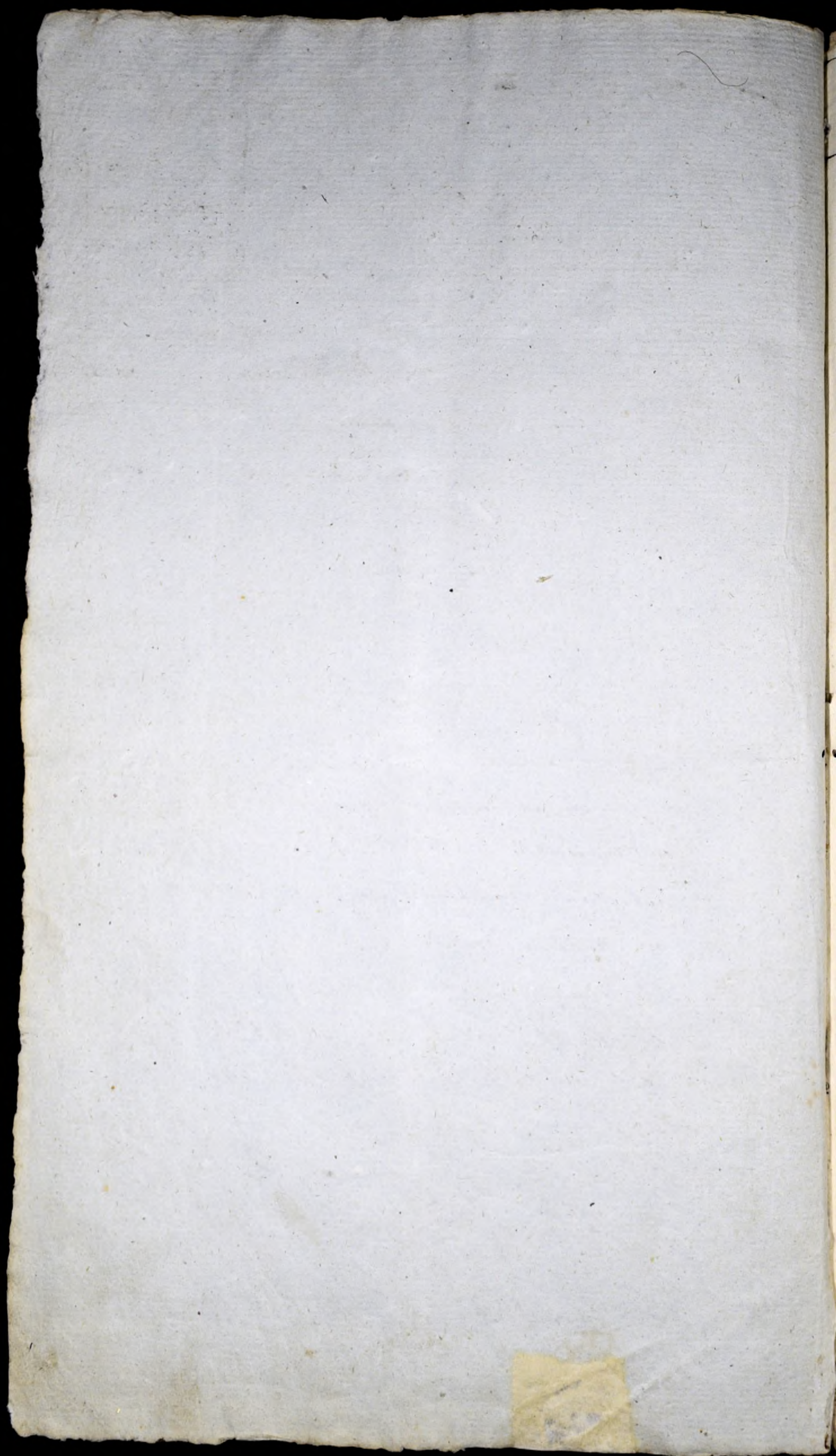

17

Seminarium Sandomiersku między kurieckich dochody	Summy	Provizye	
	wyderkaffne	od nich	rosnace
	Złote	Złote	Grosze
Na Ożarówie części W. Popiela z Wyszczmuntawie	20000	700	-
Na Łopacinku z dziewiątli wkluczu Joanniskim	10000	350	-
Na Żurawicy wkluczu Swiniarskiem	3000	105	-

Summa Kapitału na Wyderkaff. 33000 "

Summa Provizyi rocznej - - - 1155 ¹⁵/₁₀₀

Ofiara na wycho 10 od sta - - - 115 ¹⁵/₁₀₀

Jest drom tego Summa 3000 zługu prostej u M. S. P. Wacława Tyminińskiego, quondam Gorzycań Dziedzica natychcie Gorzycańskich 1779 y 1780. procesem przewie dziona; lecz od tej summy przez lat uix kilkanastu żadnego nieodbiierania procentu.

Jako sprawiedliwie ten Regest podany
 nato się podpisy, A. J. Lisieński
 Karolina Karolína Václava Václava Komisarz
 A. K. B. Skolnicki Opat Kopca 2 Lipca 1800
 Ignacy ofiarunek Bukowski 9 B. 1800
 Piotr Jazierski Starosta Gieplitey Pisarski
 Antoni Ławski Sędzia Izby Sandom. Komisarz
 Józef Drużba Przepsanowski Komisarz

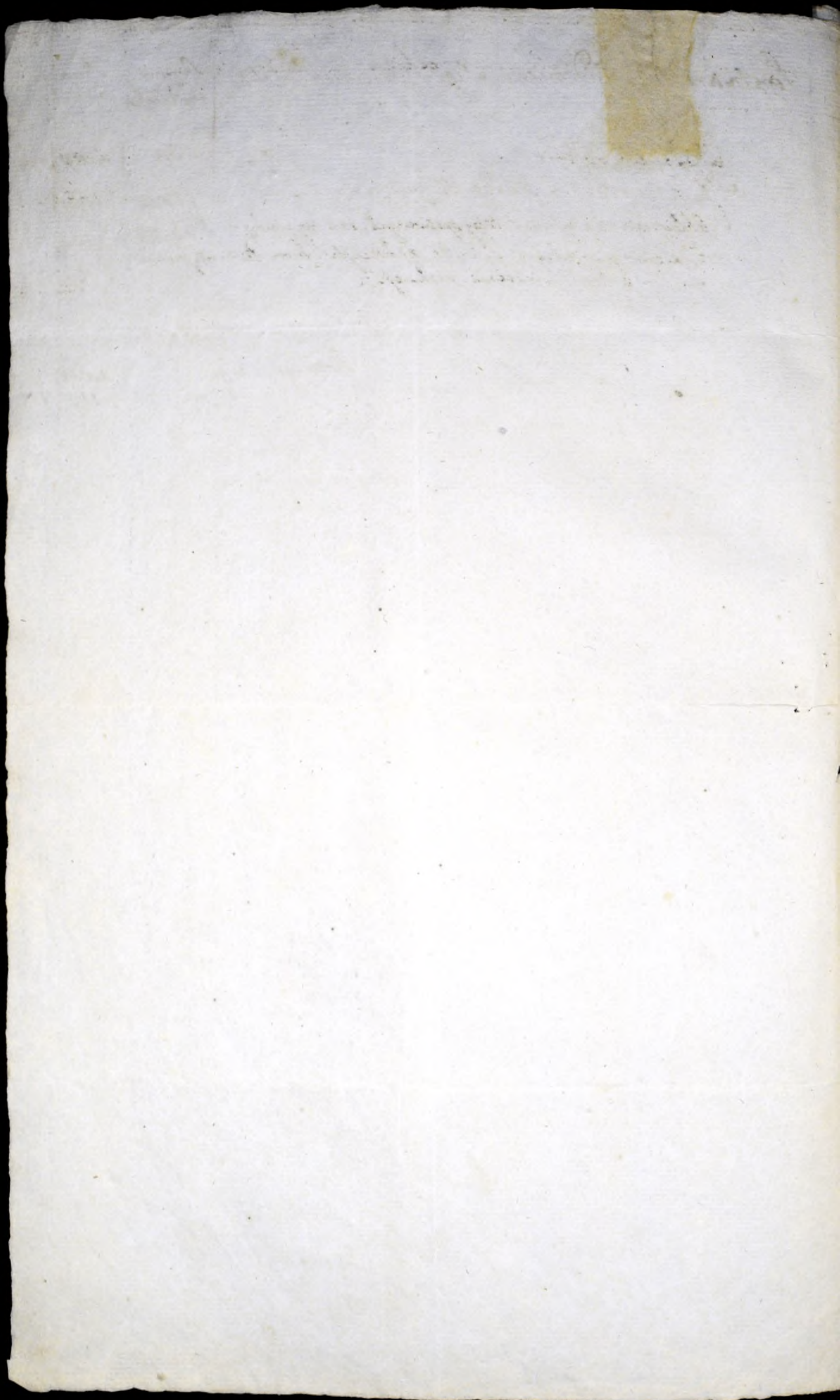

Expens Seminarii filijz swieckich w Sandomierzu.

18

Dymowego rocznie - - - - - 80 - -

In Sarta tecta rocznie wiat - - - - - 100 - -

Obbligie z funduszu przypisanych tak requialnych jak innych
 funduszu quartalnych za Dufce naborectw, krom Anniverfaria
 na ktore te obligie rocznie rachujemy - - - - - 72 - -



Barafra Sandwich Bay 1791

Kancelerstwo Kolegiaty Sandomiejskiej.

Procent tej Prelatury podaje się na Komisya Powiatu Sandomierskiego od Najsławniejszych Stanow Sejmujących do wyziagnienia Intrat, a z nich Podatkow wiecznych na Woytko wyznaczoną w Roku 1709. Który jest cały na Wyderkafu

	Suma Kapitału	Procent	Procent Czysty	Grosz Dzienny	Grosz Piąty	Podatek
Do tego Kancelerstwa jest Wyderkaf za Summę Kapitału 1000. Tysięcy na Wsi nazwanej Rzeczyca Molra w Powiecie y Wojewodstwie Sandomierskim zapisany Parafii Sgo. Pawła - - - - - 1000.						
Wyderkaf od tej Summy co do cennie wypada pomimo osobną Cepen na Widykacze - - - - - 350.						70
Wytraciszcy z tego Roczniego Wyderkafu Subsidium Charitativu 10. za Maryję 52. w Roku, za Fundatorów odprawie się powinny, a 10. 2. 104. zostanie więc na Czysty Procent - - - - - 230.						
Od tego Czystego Procentu rachując na Podatek; ze to Procent ani 500. 100. nie dochodzi; grosz 10. przypadnie - - - - - 23. 10.						
Pdyby zaś pomimo tej Uwagi kazano zapłacić Procent Piąty wypadnie - - - - - Piąty 47. 6.						

X. Sławn. K. Sankowski Kanceler Sandomiejski
 Kasi Karoli K. P. K.
 X. Krzysztof Bogomyślnicki sekretarz
 Jędrzej Głogowski Burmistrz
 Mikołaj Juszczyński Starosta
 Antoni Ławski J. S. K. S. K.
 Józef Drużba Przewodniczący



20

W. B. W.





Antitana Padonica

2/2

AD 1815

[Faint, illegible handwritten notes]

[Faint handwritten marks]

Tabella. trzechletnich Wyiewow na Folwarku Chwateckim do Kanonij Benitenyarski nalezonym.

Do Kanonij. S. Pawla w Landony.

	Lytó		Bzenia		Zemien		Curo		Sroch		Paso.	
	Kone	Zane	Kone	Zane	Kone	Zane	Kone	Zane	Kone	Zane	Kone	Zane
Ex. A. 1705 in A. 1706.	5	6.	24	14.	13.	26.	9	4.	120.	24.	-	24.
Ex. 1706. in 1707.	4	12.	26.	10.	19.	0.	14	4.	126.	-	-	30.
Ex. 1707 in 1708.	3	20.	14	20.	10.	22.	16.	16.	124.	-	-	24.
Summa w 3. Satach.	13.	6.	65	20.	51.	24.	39.	24.	50.	50.	2	14.

	Kone	Zane		Stote	Proze.
Za Lyta.	13.	6.	apud 6.	79	3 $\frac{1}{2}$
Za Bzenicy	65.	20.	apud 10.	656.	7 $\frac{1}{2}$
Za Zemienia	51.	24.	apud 4.	207.	-
Za Curo	39.	24	apud 3.	119	7 $\frac{1}{2}$
Za Srochu	5	0.	apud 10.	52.	15.
Za Paso	2	14	apud 0	10	15.

Spisł summa Ogólna. 1133. 10 1/2.

Subsidium handlu z Kanowic
ley R. 10. 10. 10.

Stey Percepty wytrącowy proz Dzierzoty na Dzierzoty 113 2 10 1/2.
Zostaje 27. 10 20. gr. 0.

Odjęty z tej kwoty 10 20 gr. 0. Czyn. Inuicig na Now. - 2 340. 2 2 1/2.

Zostaje Na Jutrąg. w. w. i. Dwie oraz Siąnem - 600. 5 1/2
Jaci 8 - 4133 20 1/2

Z Kanbi 10. 10. 10.

X Kozęty Bogoya Skotnicki. O. K. 10. 10. 10.
Ignacy Ofarucy. P. 10. 10. 10.
Antoni Janki. 10. 10. 10.
Jurek Dupa. 10. 10. 10.

Officja po 20 ty. 136. 2 1/2.

Jako sprawu w. i. 10. 10. 10.
Antoni Janki. 10. 10. 10.
Jurek Dupa. 10. 10. 10.

1100
1100
1100

10
10

12

10

Intrata Kanonij Pandomorskiej Tundy Kiebierniki i wany w Pa-
 rafii S. Pawła Łęcey a w Łoskopyi w. i. Pawła Olechowickiej
 Kanonika Krakowskiego tutej fundacyi Kanonika Pandomorskiego
 będącej Rozewnie do Prawa 1709 Roku 22 Dnia Lipca Podana

Dziesiątka	Zyto		Buzeni		Jęczmień		Owies		Proch		Bropa		Intraty		Pena		Przedawa		Przy odad		Przy intraty				
	Łokce	Łokce	Łokce	Łokce	Łokce	Łokce	Łokce	Łokce	Łokce	Łokce	Łokce	Łokce	Łokce	Łokce	Łokce	Łokce	Łokce	Łokce	Łokce	Łokce	Łokce	Łokce			
1786.	20	16	25	24	8	15	16	2	1																
1787. Kiebiernulic																540	15	100							
1788.	20	10	20	16	17	16	6	16	28	13															
na iedem rok	40	26	45	16	41	24	22	2	2	28	4														
	20	13	22	24	20	20	11		1	14	2														
	Zyto												20	15	6									124	
	Buzeni												22	24	10										227
	Jęczmień												20	28	4										85
	Owies												11		3										35
	Proch												14		10										14
	Bropa												2		8										10
	Kauzycha														216										198
	Kochowka														10										
	w Powiecie Opatowskim z Ha																								490
	Dzi														900										
	Sycynska														360										
	Caley Intraty Summa												2034	15											20

Z tej Intraty wypadła grosz 20 na ofiary f 406
 Jako sprawiedliwie tej intraty podaj. Michał Piłkowskij
 Sen Regestr wyexaminowany, po następnym przez W. K. O-
 howskiego Kan. Krak. Pandom. w Grodzie Pradzielnim 17. Sie-
 a 1789 zaprzyczeniu, przez podającego P. Piłkowskiego
 Zaprzyczony, podprzeiny

Z Karzin P. K.
 X. B. Klotnicki Opat Kopna 12. Cyst. K. K. Krak. 1789
 Ofiary Jasieński Staros. Biepski Komisarz
 Synacz. P. K. Piłkowskij 17. Sie. 1789
 Antoni Pawski S. G. Komisarz
 Jurek Bupa P. K. Piłkowskij 17. Sie. 1789

*Thomus
Aspernicula
Lindas*



24

Intrata Kanonii Sandomierskiej Fundi Kobierniki zwanej w Pa-
rafii S. Pawła Łazkiej a w Papeży W^z A. Pawła Olechowskiego
Kanonika Krakowskiego tejże fundacji Kanonika Sandomier-
skiego będącej. Stosownie do Prawa 1789 Roku 22 Dnia Lipca podana.

Kobiernickie Dziesięciny	Kżyto		Przenica		Secumien		Owies		Sroch		Prosa		Na Intrata		Cena	Sprzedawane		Ciągnię- cia od na		Czysta Intrata		
	Horce	Sar.	Horce	Sar.	Horce	Sar.	Horce	Sar.	Horce	Sar.	Horce	Sar.	Horce	Sar.		Mle	Alt.	Gr.	Alt.	Gr.	Alt.	Gr.
1786	20	16	25	"	24	8	15	16	2	"	1	"										
1787																	540	15	180			540
1788	20	10	20	16	17	16	6	16		28	3											
Na jeden Rok	40	26	45	16	41	24	22	2	2	28	4											
	20	13	22	24	20	28	11		1	14	2											

Kżyto	20	13	6																		124	15			
Przenica				22	24	10																	227	15	
Secumien							20	28	4															83	15
Owies										11															33
Sroch											14														14
Prosa												2													16

Dziesięciny w tych 3 ^{ch} latach jedna cena, sprzedawane	Stacrycka	216	} 498 10 996 20
	Kochowska	18	
	w Powiecie Opoczyńskim z Bra- dzie.	900	
	Sycyniska	360	
Lataj Intraty Summa			2034 15

Lataj Intraty wypada grzsz. 20 na oficere 406 27

Takosprawiedliwie tej Intrate podaje podpisano: Michal Pilitowski

Ten Regestr wyexaminowany i po nastapienym przez W. J. A. Olechowa

starego Kani: Krawkows. Sandomiers. w Grodzie Siwadzkim d 17 Julij
A: 1789 zaprzysiężeniu, przez podającego S. P. Piłutowskięgo za-
przysiężony, podpisujemy: _____

/podpisano:/ J. E. Krawski P. S. K. P.

/podpisano:/ A. K. B. Motnicki Opat Koprzy. S. K. Cyst. K. K. Krawki. mpp.

/podpisano:/ Michał Jasienki Stanow. Rzęplitey Kommissarz

/podpisano:/ Ignacy Olsowski Bukowski S. W. K. K. mpp.

/podpisano:/ Antoni Ławski S. J. S. Kommissarz mpp.

/podpisano:/ Józef Prosp. Szczępanowski Kommissarz mpp. -

W zgodności niniejszej Kopii z Swym Oryginatem
na papierze prostym Spisanym, w Aktach Ka-
pituły Katedry Sandomierskiej znajdującym się
i rzetelności powyższych podpisów, własnoręcznym
podpisem i pieczęcią Konsystorza Jeneralnego
Sandomierskiego, poświadczam. -

w Sandomierzu dnia 7 Stywnia 1845. r.

K. K. Moszczeński Oficyat



25-

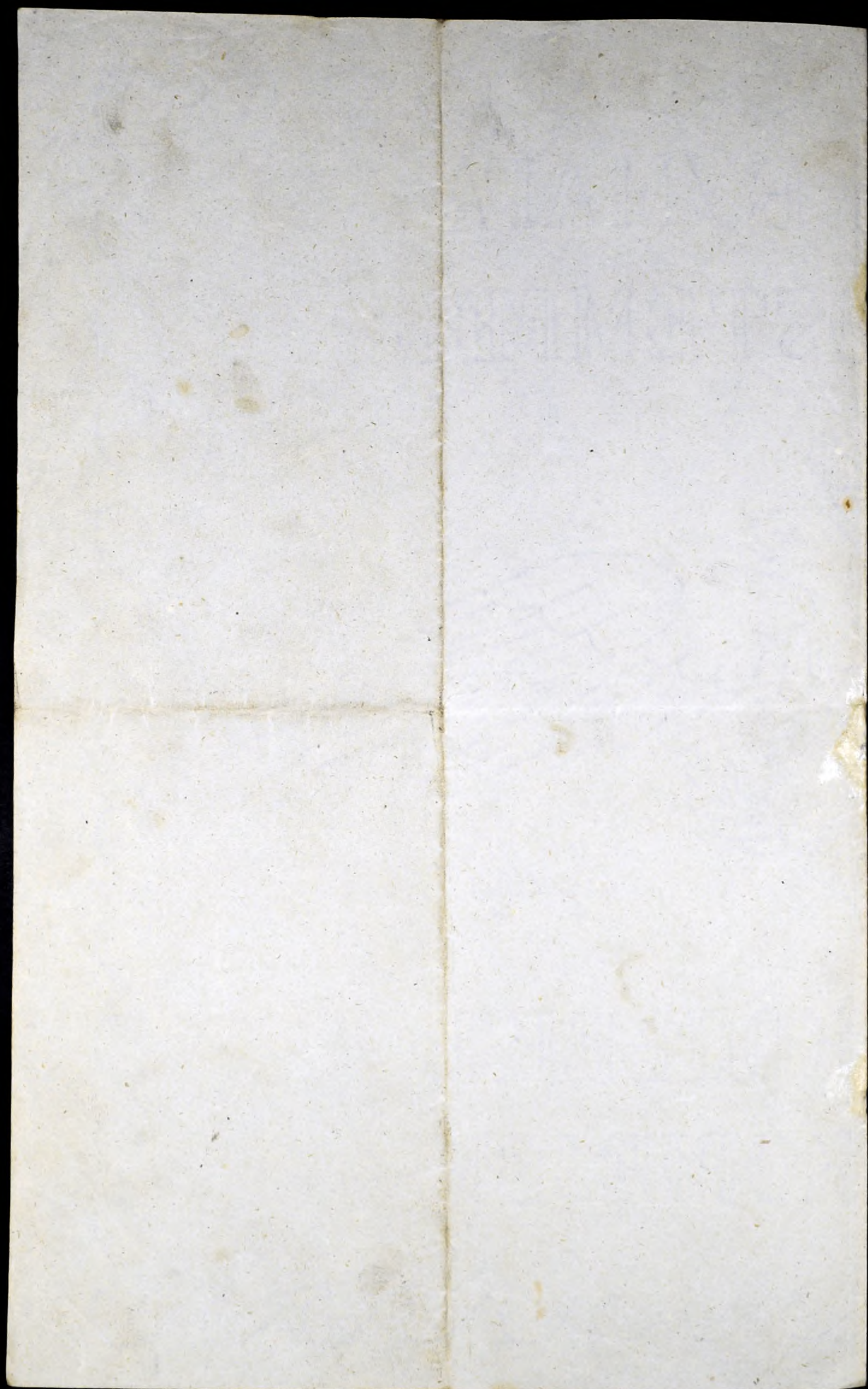



Actum Sandomirię Coram
Thetis Castronsibus Capitane-
alibus Sandomiriensibus Fe-
ria quarta post Festum
Sancti Francisci Confessoris
proxima videlicet Die Se-
ptima Mensis Octobris Anno
Domini Millesimo Septingen-
tesimo Octogesimo. ~~Novo~~

Ad Officium et Theta presentia Castronsia
Capitanealia Sandomiriensia ex parte Commissionis,
a Statibus Regi Publicę Polonę, in Comitijs Gene-
ralibus Regni, ad Palatinatum et Respective
Districtum Sandomiriensum, in Ordine Decimi
et Vigesimali Assis, pro Exercitu, ac Aliis gene-
ris Constituendę Contributionis Delegatę, modis
Oblatę et porrectum extitit Protocollum, seu
Constitutio Decimi et Vigesimali assis, ex bonis
tam Terrestribus quam Regalibus, Spiritualibus,
Nec non Advocatijs Scutellarijs et Omnis
generis, in Palatinatu et Districtu Sando-
miriensi Preperibilibus, ad Inacticanam in Ac-
ta presentia, quod ex parte Cancellarię Of-
ficij presentis, ad Acta susceptum extitit
de tenore sequenti — „ Driato sie w Sandomu-
ru Mieściu Jego Królewskiej Mości Województwa

[Signature]

Powiatu Stolecznym, na Pratusiu tamże będącym
dnia pierwszego Miesiąca Lipca, Roku Tytułu
Siedemset Osmnastego Dnia tego. —
Kommissarze od Sejmoweych Konfederowanych
Księzypospolitey Stanów, do Powiatu Sandomierskiego
szłego celem ustanowienia wielości Offiary, na
Woytko Księzypospolitey z Dóbr Duchownych Piemian-
skich i mieyskich, oraz z Summ yfnych Dochodów pro-
wem opisanych tudzież uchylenia Lustracyi Dy-
mów y Spisania Ludności Dusz, także uchylenia
Lustracyi Dóbr Królewskich, przez trzech Kommissa-
rów z pomiędzy Nas. wybrać się y wystac
niających, wyznaczeni — na Dzień pierwszy Miesią-
ca Lipca przez prawo Oknaczoney w Roku Tercentym
szym 1789. do Miasta J. K. M. Sandomieckiego
Województwa y Powiatu Stolecznego niechaw-
ły się — Przystąpić na Dótkę Prawem Nam przepi-
saną, w Przytomności Obywatelów, na ow Czas
licznie zgromadzonych według opisu tegoż prawa
wykonawszy — po wydaniu przez Kommissarza w po-
rządku pierwszego Innotescencyi do parafii, z
Wyznaczeniem Dla Niek Dni kolejno do stawia-
nia przed Nami, y Dochodów swoich skazania
robowiającej. Do referowania tym sposobem
Dziatania naszego Kommissarskiego, ustanowienie
Ceny tak Dóbr, jako y faneryjny do przyszłego

Diakona

Liachania się naszego Terminusu, Na przy czym ważnych
 zawiesiwszy. — Ze Lbóž tak oznaczonych jako ziemek
 ziemna wszelkiego z gruntów Dworskich folwarcznych
 y z pustych przez Dwory od państwa objawianych y
 zbieranych po odtrąceniu Dwieście y Siewu na
 Jutrząz Dwa Ziarna rachowai, Dzinny Czynsze, Sępy,
 Siana propinacye, procent z Własnów, Stawów
 y Lasów na lych sprzedawanych do przychodów
 liczyć ustanowiwszy — układa rozsiadania pomiędzy
 Nami uszadziwiony — Kommissarów trzech do Lu-
 strowania Dobra Królewskich w Powiecie tym
 Kierujących, JMM Gabriela Łapiela Wojskiego y
 Wice Starostę Grodzkiego Sandomierskiego, Jakuba Młota
 neckiego Wojskiego Piłznieńskiego, y Jozefa Prępe-
 nowskiego Starostę Skalskiego. Wstępu publicznemu
 Dobru, że Jim Czas porwałac bezcie wspólnie z Na-
 mi liczyć oswiadczać, a oraz Lustratorskiej
 pracy podejmujących się, z pomiędzy Nas wy-
 brawszy, Przyjęcie od Niek w Prawie Pał. Kt. tytu-
 lo — Kwarta Sprawiedliwa dla Lustratorów prze-
 pisana odebrawszy y Tychże do Lustrowania Dobra
 Królewskich Powiatu tutejszego Sandomierskiego,
 y do uskutecznienia w tej Okolicności, tego wszy-
 stkiego, co według opisu prawa, należy do Lu-
 stratorów wyznaczony — Dalszą czynność na-
 stępną Kommissarską do dnia Piętnastego Miesiąca
 Lipca w Roku bieżącym 1789 przypadającego od-
 tąd

ostorylismy. Na Terminie nas' ponużeniomym, tu
Sandomierska miachawszy, Dzieło nasze Komisars-
skie w Dniu 1 Miesiąca ystoku teraźniejszego rozpo-
częte przedsięwzięwszy - rozważając zamieszczenie Wła-
żenia Ceny Woz, a dopetniającej przepisów przez
Prawo nam Uleconych do Ustanowienia prze-
rzeroney Woz Ceny, y innych Statych Dochodów,
przyjętymy - y już to jednomyślnością, już to
Wotowaniem, przesreńmy tak Orzimey, jako Jarey Ko-
rce po 1/2 pod. Driesię, Jęta tak Orimego, jako
Jarego korce po 1/2 pod. Szesć, Jednienka korce
po 1/2 pod. Ctery, - Orkisz korce po 1/2 pod. Szesć
Tatarski korce po 1/2 pod. Ctery - Grochu korce
po 1/2 pod. Driesię. Prosa korce po 1/2 pod.
Osm, - Owsa korce po 1/2 pod. Trzy - Siana
pure parobonna po 1/2 pod. Ctery, a Cterobonna
po 1/2 pod. Osm f. z tego jednak cześć Trzecią
na potrzeby Grontowe odtrącając a na Jutrąż
dnie tylko Cześć rachując, / takżę Chmielu Dan-
nego korce po 1/2 pod. Dwa, a Chmielami-
nas' y Ogrodów Kłieranego po 1/2 pod. Ctery -
Kaptora po grosy pod. 15. Kurę po grosy 10
Gęsi po gro. pod. 20. Jare po Szetęgu 1. staxo-
wawszy, Praniszerzynę na Kurmiach Łarywanę
y we wsiach, których Folwarki w Wordon Cesarstwi

odpadły

O pusty Dzień Ciężty pod pod Jednym, Dzień
 piersy Zagrodnicy po gro: pod: 15, a Dzień Honoru-
 cy po gro: pod: 6. oceniosy — O Sepe Mesine
 na Miare Terarunysa, redukowane w Cenie po-
 wyżej utronoy rachowac, z propinacyon Aron-
 do. puszeranych na utrzymanie potrzeb Bro-
 wanych Czesi Czwartej odtraciac. / na jutraty
 Tzy Czesi, z propinacyon ras: gdzie na Siebie
 sa trzymane, na jutraty Tysh tytko Czysty Cat-
 Nowity liczye — z Mlynow Wodnych y Wietrznych
 na Expensa potowg odtraciac: / potowg drugae
 na jutraty klasie, niemniej z przewozow, Gro-
 blowcy, Mostowego / Istotny, Szeregolnie Ex-
 pens odtraciac, Tysh tytko Czysty do jutraty
 naleric — z Dzie sieciu w Siope w Latach Tych
 przedostatnich sprzedawanych, z przyoryny
 Lat tychre Drogich: / Czesi trzecia odtraciac /
 na jutraty dure Czesi, bez przyjmowania / Ex-
 pens zadnych, a inne usielkie, catkowicie
 licznac — z Woytostu przez wzgled posiad-
 acyck nature Dobr Ziemiainskich obarywai
 sis zdawajuych, Ofiarę grosza Dzie siecatego spo-
 sobem Ziemiainskim ornacai — Dochod w Mia-
 stach z Palnoscawa, gdzie ten przez kachaty,

Atak

Atak optaczany iest do Staty Jutraty umie-
szerae, utorywszy wskuteczniemie wynalazie-
nia z Dóbr Duchownych, Diemien'skich, y Ma-
skich, Orar z Wszelkich Dochodów Statych
na Woysho Rzeczypospolitey ofiary przedsiawie-
niony w Następniazym Sposobie.

N^o 5

Parafia Sandomierz Panny Maryi.
Kanonika Fundi Bielejów. Do atoremu przysięgi
przez Włd: Kaszyn'skiego Kanonika w Grodzie
Krakowskim dnia 14 Lipca 1889 r. wykonanej,
według Rejestrów przez Jt: Antoniego Grodzow-
skiego zaprzysiężonych z Dziesięciu pieniężnych
z Wsiów w powiecie Grodzyn'skim Łozących,
a to z Wycmanowa Włd. pod: Dziesięćdziesiąt,
z Kon'skich z as' Modliszynie, y Rogowa
Włd. pod: Sto - Ogółem j: opócz Dziesięciu pi-
niężnych niedochodzących, y w prawie będących,
Rejestrem przepisanyym wymienionych; ma
równego dochodu Włd. pod: Sto Dziesięćdzie-
siąt - Ofiara po Dwadziestu Włd. pod: Trzy-
dziesci Osm - " Subsidiy charitativi równo-
wartu Włd. pod: Dwadziestu. - " podpisany

Karmierz Karsti podziasty Sandomierski Kommissarz pierwszy - K. Krzysztof Bogorya Skotnicki
 Opat Koprzywnicki - K. Demianiski Kommissarz
 Gabryel popiel Kommissarz - Antoni Pomian
 Lawski Kommissarz piotro Krzymacizy, Jozef
 Rogatinski Kommissarz - Karol Kobuski Kucha-
 nowski Kommissarz - Jan na Malicach Ma-
 licki Kommissarz - Ignacy Gforniusz Buzkow-
 ski Kommissarz - Mikolaj Dotega Gobotys
 z Wielkij Jasienny Jasienski Kommissarz -
 Rafal Jaxa Konarski Kommissarz - Wojciech
 z Obie Jawornicki Kommissarz - Jozef Inopch
 z Wiercienia Wiercieniski Kommissarz - Jozef
 Prus Szerepanowski Kommissarz - Ignacy
 Grodecki Kommissarz - Jakob Mszanecki
 Kommissarz.

I godnosi Niniejszego Wypi-
 su z Originalem Obiat alit pod-
 lich Sandomierskich na Gsa-
 pierre Szepka Squisanyon La-
 Sandomierskim - u - u -

Cielchowski Regent
 Powietu Sandomierskiego



od
 Kwasensy wyprisa
 wie y Widymanu -
 z pierzeig -

D. S. July 15.
 Cielchowski R.P.S.

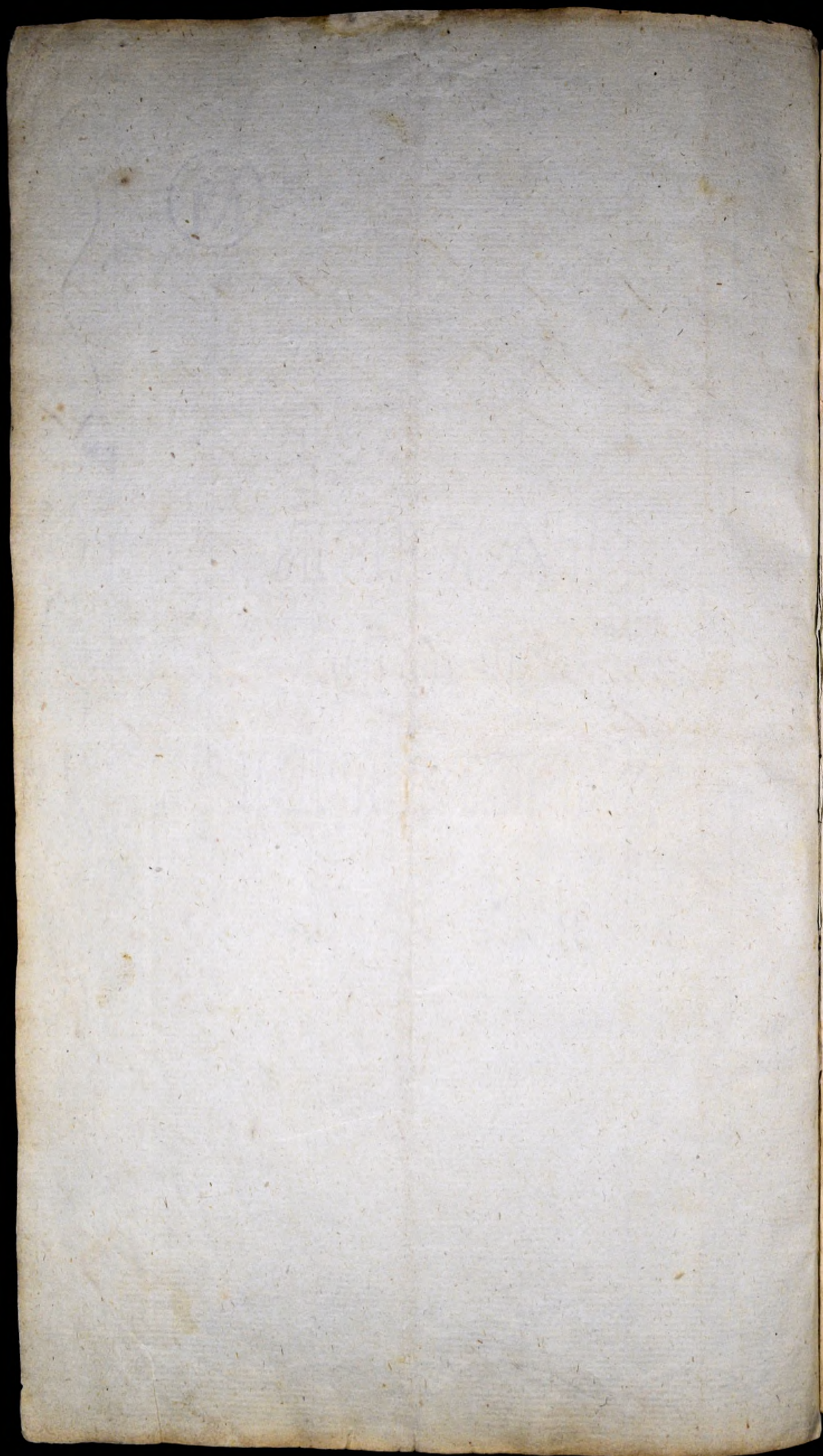



Actum in Castro Sandominiensi Feria Quarta post
 Festum Sancti Francisci Confessoris proxima vide-
 licet Die Septima Mensis Octobris, Anno
 Domini Millesimo, Septingentesimo, Octua-
 gesimo, Nono. —

A

Officium presens Casuense Capitaneale Sandominiense ad effectua-
 tionem et Officiam Acquisicionem Raris Cujus Imperat. San-
 ctum Oblationis per Illustres Magnificos Commissarios Pala-
 tinatus et Districtus presens Sandominiensis et Univer-
 sis Districtus presens Sandominiensis Bonis ad Theran-
 rum Reipublice Contribuenda adinvenit, et Constituta
 ex Protocollo ejusdem Oblationis presens ad Officium
 sub Acta Suprascripto methodo oblate porreuit, Manibus
 Illustrium Magnificorum Commissariorum Subscripto, de
 Verbo ad Verbum sicut in ibidem extat extrahere permi-
 sit de Tenore sequenti. —

et Parafia Sandomiere Sanny Maryji.

Przewietna Kapidula Kolejiaty Sandomierskiej, od Summy
 Zlotych Polkich Dwakroci Czterdziestu Dwa Tyznie z roinych
 Summ, na roinych Dobrach Zapisanych, w Kalendarze pod-
 pisanych

pisany w wymienionych, w iedno Hazoncy przytaczając do tej
Złotyeh Polskich Dwieście Tyicy, z Summy Dwadzieścia Tyicy
na Ziemiach Krakowskim y Sandomirskim. w Znaczeniu
sie w Gordon Charolki odpadłym będący, według Rezerwow
przez Wielmożnego Jmci Księza Lisibienicza Kanonika San
domirskiego Prokuratora Kapituł Zaprzysiężonych ma rocznie
Wyderkaffu Złotyeh Polskich 2020. Offiara po 20 Złotyeh
Polskich 1764.

Subsia Charolki rocznie płać Złotyeh Polskich 60. —
Za Kapituła według tychże Rezerwow, y przez tego Proku
ratora Zaprzysiężonych od Synagogy Sandomirskiej Złotyeh
Polskich 60. czynnie z Dombu Złotyeh Polskich 0 y z
Dwieście rok rocznie wspomnianym Rezerwow wymienio
nych Złotyeh Polskich 1725 Ogolem zaś ma rocznie Zł
otyeh Polskich 1793 Offiara po 20. Zł. 350 y 10.

Za Kapituła ze Wsi Swoicy Opocilla w Wojewodstwie Lu
belskim Powiecie Urzędowskim Parafij Rachow bieżący
w Dzierzawie Jmci Marszałka Łobajczy, według Kondra
ktow y Rezerwow przez premerowanego Prokuratora Zaprz
siężonych, ma rocznego dochodu Złotyeh Polskich 1000.
Offiara po 20. Złotyeh Polskich 360.

Za Kapituła z Folwarku y Wsi Swoicy Kamien M
barski Zwaney w Dzierzawie Wielmożnego Jmci Księza
Sobi. Lisibienickiego Offiata Sandomirskiego będący we
dług Rezerwow Dwieście rok przez Dzierzawę Zaprz
siężonych z Zbor, Siana, Czynn, y Dwieście w Rezerwo
podpisany w wymienionych, ma rocznie Złotyeh Pol.
skich

skich

skich 1157 g. 15. — Offiara po 20. Złotyeh Solbickich

230. g. 9.

Subsid Charit rocznie ptaci Złotyeh Solbickich 20. —

3^a Parafia Samborzec

Wlebania Samborzeczka do Przewidney Kapitulny Collegiaty
 Sane nalezaca wedlug Regentrow Duchlebnick przez W. J. J.
 Kiebra Lisiwiecizna Kanonika Sandome Prokuratora ligi
 tubnego Zaproszonych, Za Zboza y siano z Frontow Me-
 canskich, tablic z Danin y Arundy Browarney, Pabiez
 z Dzienin Regentrom podpisany w wymienionych,
 ma rocznego Dochodu Z. N. 6454 g 12. — Offiara po

20. Z. N. 1290 — g 26. Si. 1. —

Subsid Charit rocznie ptaci Z. N. 100. — *Lukaszewski*

Lebun per Dzierżewski

70
Lancet et Argilla oblationis
Distributa pro vicariis canonice
nunciis pro parte venerabilis
Capituli Sanguinis Collegiate
Sandominiensis & hinc

Servientia

In Castro Sandominense

1709.

De 7. Mensis Octobris

L. B.

32

Parafia Swierze w Wojewodstwie Sandomierskim

Miejs Swierze Gorne Duchowe na do Kustodyi Sando- mierskiej nalezaca	Summa wyprawionego po niem trzech dzialu 3 let- letniego mioty zawi- wow-				Przymiera na dwa ziarna rachowana				Parajna na jed- akrowa					
	Pocze		Garnce		Pocze		Garnce		Pocze		Garnce		Pocze	
	Pocze	Garnce	Pocze	Garnce	Pocze	Garnce	Pocze	Garnce	Pocze	Garnce	Pocze	Garnce	Pocze	Garnce
Wzrost przez lat 3 bionac to jest 80														
1787-1788-	96.	8	32.	"	64.	14	"	"	"	"	"	"	"	"
Przenicy dek dek	43.	"	14	18.	"	"	28	20.	"	"	"	"	"	"
Jeżowienica dek dek	35.	24.	11.	29.	"	"	"	"	11	29	"	"	"	"
Owsa dek dek	70.	16.	23.	16.	"	"	"	"	"	"	23	16	"	"
Patarki dek dek	13	"	4	10	"	"	"	"	"	"	"	"	"	"
Grochu dek dek	3	8	1	2	"	"	"	"	"	"	"	"	"	"
Prosa dek dek	2.	16	"	26.	"	"	"	"	"	"	"	"	"	"
Wzrost zboza dzusieczina ple- banowi Swierzowskiemu na bydzo potrzebna	"	"	"	"	"	"	"	"	"	"	"	"	"	"
Siana 1/3 trzech letniego wlosu	"	"	"	"	"	"	"	"	"	"	"	"	"	"
Arzdy	"	"	"	"	"	"	"	"	"	"	"	"	"	"
Chmielu	"	"	"	"	"	"	"	"	"	"	"	"	"	"
Kaptonos	"	"	"	"	"	"	"	"	"	"	"	"	"	"
Jai	"	"	"	"	"	"	"	"	"	"	"	"	"	"
Czynszu	"	"	"	"	"	"	"	"	"	"	"	"	"	"

Potrąciu
Reprodukt in A



23

kim Powiecie Radomskim-

Widoczne na...					Dziarno	Daniny Gromadzkie					Pasa do Komisji ustanowiona			Prout cetero...			
Proch		Proso				Kopci.	Majsterny	Kamien	Kamien		Sajca	Folki	Grzeby	Wolof	Folki	Grzeby	Wolof
garnce	Worce	garnce	Worce	garnce					Worce	garnce							
"	"	"	"	"	"	"	"	"	"	"	5	"	"	320	19	"	
"	"	"	"	"	"	"	"	"	"	"	7	"	"	200	"	"	
"	"	"	"	"	"	"	"	"	"	"	4	"	"	47	10	"	
"	"	"	"	"	"	"	"	"	"	"	3	"	"	70	15	"	
8	"	"	"	"	"	"	"	"	"	"	4	"	"	17	8	"	
"	1	2	"	"	"	"	"	"	"	"	7	"	"	7	"	"	
"	"	"	"	26	"	"	"	"	"	"	7	"	"	5	21	"	
"	"	"	"	"	41	"	"	"	"	"	3	"	"	123	"	"	
"	"	"	"	"	"	"	"	"	"	"	"	"	"	700	"	"	
"	"	"	"	"	"	"	"	9	"	"	1	"	"	9	"	"	
"	"	"	"	"	"	"	18	"	"	"	"	12	"	7	6	"	
"	"	"	"	"	"	"	"	"	"	90	"	"	1	1	"	"	
"	"	"	"	"	"	"	"	"	"	"	"	"	"	3	"	"	

Na procent nale-
ży fl. 1345, 23 1/2

procentu in duplo
fl. 269, gr. 5

1345, 23 1/2

Przebieganie Ardyj Expensuryni Stoty ch...
Commissionis et confrontationis per perigentem vide a tergo-

Dziśięciny do Kustodyi Sandomierskiej należące.

	1786		1787		1788		1786	1787	1788
	złoty	grzywny	złoty	grzywny	złoty	grzywny			
Pozowska-	900	"	950	"	900	"	916	20	"
Jedlińska	1000	"	900	"	1050	"	983	10	"
Makowska i Makowicka.	1000	"	1000	"	1000	"	1000	"	"
Przerzńska	450	"	400	"	450	"	433	10	"
z Konskich	100	"	100	"	100	"	100	"	"
z Czarny	72	"	72	"	72	"	72	"	"
z Polska Chotkowska	400	"	450	"	400	"	433	10	"
Medzińska	300	"	300	"	300	"	306	20	"
Odukowska	126	"	126	"	126	"	126	"	"
Grabna wola	72	"	72	"	72	"	72	"	"
Sucha	150	"	180	"	200	"	176	20	"
Dziśięciny z Miasta Głowaczowa							Dziśięciny	4620	-
z otymeniami do lat 22. nie jest wyda-							Głowaczowska		
wana Kustozowi Sandomierskiemu							z otymeniami	1100	-
i sprawa o nią z ziemstwa Curskiego							Summa Ogólne	5720	
w Trybunale Piotrkowskim z Wł. Bło-								1340	
skiemi heret. Doprawa się 1788. Kom-								7065	
missarjusz panów Dobrodziejów, Ku-							Na opiar, proan-		
stos Sandomierski o zainotowaniu tej							tu in duplo	1144	"
Dziśięciny jako do Kustodyi Sando-							Ze Swierzow		
mierskiej należący i aby obawia-							jak a latere	269	5.
ć się na niego był wtożony przy wy-								1413	5.
widykcie te Dziśięciny raportował									
kommissji Marbu kōd. o wileści ony									
i podtenczes należący present wyptacai									
być. —									

Ja przedatem tej Tabeli i rzetelności ony samymiżgem /propisano/ /Przemysławski/ Compositaw iu Originali 23. X^{br} 1788 -
/propisano/ Bart. Prawicz Zdruchowski Commissariusz mpa



24

A

Tabella Dochodów Kolegiaty Sandomirskiej Statystyk
Wydrukowana

Summy
Wydrukowane
Ktote.

Przewidy
odnich.
Lata. 3.

na Pomyżu	2000	70	"
Chobranach	200	10	15.
Czykowie	5000.	175.	"
Falinowicach	1500.	52.	15.
Glinkach	20000.	700	"
Jachimowicach	1000.	35.	"
Janiach	4500	157	15
Jicinie i Korytku	4600.	161.	"
Kamionku	700.	24.	15.
Kobylankach, mniejszych	600.	21.	"
Klimentów Synagoga	2000.	70.	"
Kurozwyczach	7500.	262	15.
Linarowicach	1900.	45.	"
Lipow.	2000.	70.	"
Malichach.	10000.	350	"
Mirogonowice	9000.	315.	"
Mniów.	2700	94.	15.
Nastawie.	6000.	210	"
Nowe Miasto Synagoga	1000.	35.	"
Opatow.	18000.	630.	"
Opatow Synagoga.	21000.	735.	"
Ostrołęka.	5600.	196.	"
Ozarów wsi w Kopskiego	5000.	175.	"
Ozarów Synagoga.	1000.	35.	"
Pielawie y Wola	2800.	90.	"
Przeborów.	1000	35.	"
Sandomirsk Synagoga	5000	175.	"
Smicchowice.	4000.	140.	"
Smilow.	1500.	52.	15.
Swiniany	49000.	1505.	"
Wniećcia y Komorna.	11000	385.	"
Żurymsko.	5000.	175.	"
Żulowice.	3000.	105.	"
Żaworkon.	4000.	140.	"
Ławienice.	7000.	245.	"
In Summa		227600.	7966.
na Pielawicach dla Konwiktów Szulcowskiego i Boczynskiego i do Szpitala.	3200.	112.	"
na Młkowie dla Wileńskiego w Samborow na obliży.	1200.	42.	"
In Summa.		4400.	154.
Summa z Miasta prawnionaj do J.W. Pana Dowbora.	232000.	8120.	"
Summa z Miasta prawnionaj do J.W. Pana Dowbora.	10000.	350.	"
Dochody niepewne i niestale.	242000.	8470.	"
Na Kamieńcu, Łydom, Kralowcu i Sandomirsku, zdawna miastuone.	20000.		"
o ktora Summa, tożymy proces, niesterymy, iudnak pewni wiszy iaki po. tony Kłotyck Polstia, 10000. od tuj potomy przewyza.		350.	"
In Summa.			8820.

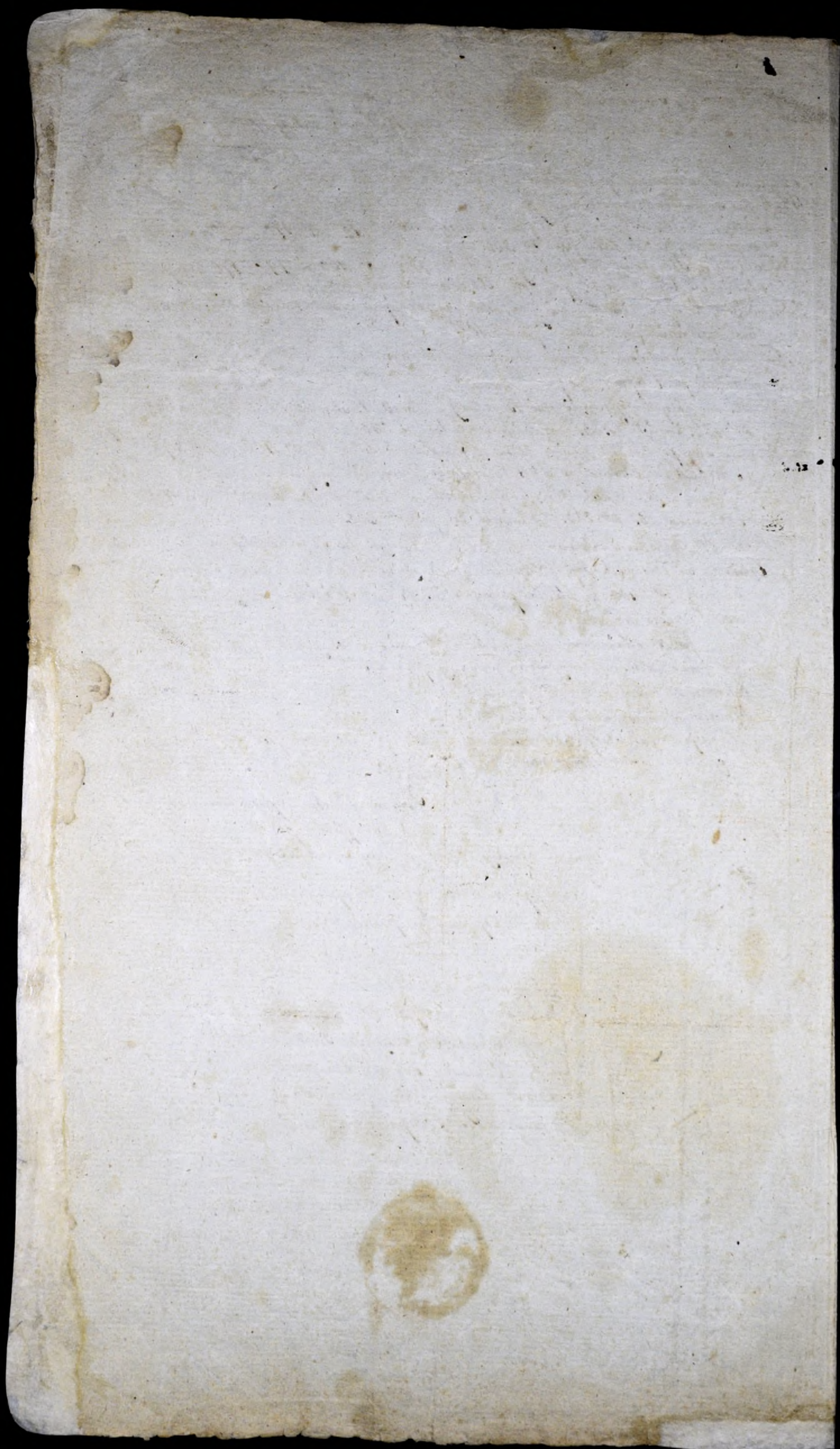





Tabella Jutraty a Pańszczyzny i innych wszelkich Docho-
dów Wsi Sopowa do Archidiecezji Ławichostkiej i Jm^o Kierza
Michała Soltyka Dziekana Krakowskiego Archidyałona Ławichost-
kiego należącej, w Woiwodztwie Lubelskim, Powiecie Urzędor-
wskim, Parafii Świeciechowskiej leżącej, w Parafii Dziezmar-
wicy Wójta Sebastjana Stroynowskiego Padozawozego Trebo-
welskiego zastawiającej, Na mocy Dawa Ptu 1789. Spisana
Dnia Miesiąca sierpnia 1789. Roku

	Wt.	Gr.
Dwudziestu trzech podanych parowych dwa dni w tygodniu bytem ro- biających facit na tydzień dni 46. Efficit na Rok Dni 2392. a Gros. 15. Effi. 1196.		
Osmiu piętych dni eden w tygodniu robiających facit na tydzień Dni 8. Efficit na Rok Dni 416. a Gros. 6. — — — — — Effi. 83. 6.		
Parocy do rniwa a 23 ^{ch} parowych podni dwa facit na rok dni 46. a gros. 11. — — — — — Effi. 15. 10.		
Czynosu siedmiu dni a tych 23 ^{ch} a Gros. 7 ^{1/2} — — — — — Effi. 5. 22 ^{1/2} .		
Kapłanów 11 ^{1/2} a Gros. 15. — — — — — Effi. 5. 22 ^{1/2} .		
Jay Jutrak 184. a Gros. 1 ^{1/2} — — — — — Effi. 3. 2.		
Matków przez Gromadę apnających 46. a Gr. 4. — — — — — Effi. 6. 4.		
Czynosu ed iernego podanego — — — — — Effi. 12.		
Dwoch Pastek na tydzień dni 4. facit narok dni 208. te rachując na potawę, facit dni 104. a Gros. 15. Effi. 52.		
Drew a 23. podanych za powinność po fur 4. adwarzonych facit fur 92. a fur 4. a Gr. 4. — — — — — Effi. 12. 8.		
Siana rocznie fur 30. trzecia część na Jutrata fur 10. a Gr. 4. — — — — — Effi. 10.		
Arady Brawannej rocznie — — — — — " 100.		
Czynosu ed podanych Kopawskich placanego rocznie. 158. 3.		

Summa Latu — 1986. 18.

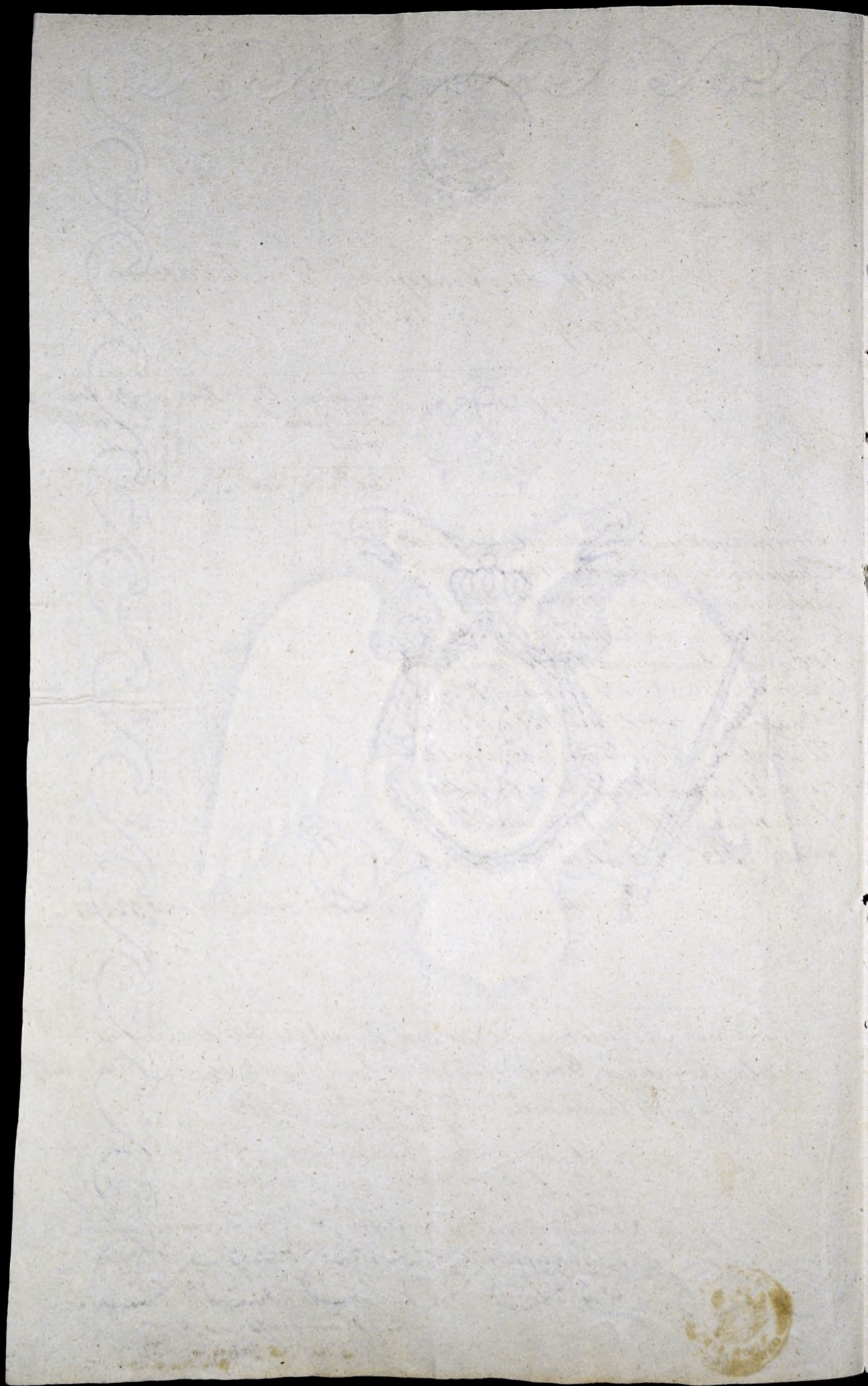
Transport Lateris 1786. 18.

Dziwiceina Dworaka z Wsi Watalowie Parafii Swieciechowskiej

Lyta 1786. Kop 8. Srop 4. }
1787. R. 4. S. 28. } Suma Kop 24. S. 45. Rocznie Kop 8. S. 15. apl 4. flo. 33.
1788. R. 12. S. 13. }

Bzenicy 1786. Kop 15. S. 12. }
1787. R. 8. S. 14. } Suma Kop 37. S. 30. apl 7. rocznie 12. S. 30. flo. 87. graf. 15.
1788. R. 13. S. 31. }

Jeczmienia 1786. R. 11. S. 27. }
1787. R. 5. S. 48. } Suma Kop 29. S. 45. Rocznie Kop 9. S. 45. apl 3. g. 15. flo. 34.
1788. R. 12. S. 13. } g. 3. d. 13.

Cwica 1786. R. 6. S. 5. }
1787. R. 4. S. 28. } Suma R. 14. S. 15. rocznie R. 4. S. 45. apl 3. fl. 14. g. 7. d. 9.
1788. R. 3. S. 2. }

Grochu 1786. R. 1. S. 50. }
1787. R. 1. S. 9. } Suma R. 3. S. 1. Rocznie R. 1. apl 6. f. 6.
1788. R. 1. S. 1. }

Dziwiceina Chlopska z Wsi Bopawa w Parafii Swieciechowskiej

Lyta Ru 1786. Kop 21. S. 9. }
1787. R. 18. S. 110. } Suma Kop 39. S. 1. rocznie R. 18. S. 20. apl 4.
1788. R. 18. S. 11. } f 73. grou 10.

Bzenicy 1786. R. 14. S. 1. }
1787. R. 12. S. 56. } Suma R. 39. rocznie R. 13. apl 7. fl. 91. g. 11.
1788. R. 12. S. 4. }

Jeczmin 1786. R. 14. S. 22. }
1787. R. 4. S. 58. } Suma R. 42. S. 36. rocznie R. 14. S. 12. apl 3. g. 15.
1788. R. 4. S. 3. } f 49. g. 21. d. 9.

Cwica 1786. R. 5. S. 29. }
1787. R. 4. S. 58. } Suma R. 44. S. 30. rocz R. 4. S. 50. apl 3. fl. 14. g. 13. Effia 276. 2829.
1788. R. 4. S. 3. }

Grochu 1786. R. 3. S. 10. }
1787. R. 2. S. 30. } Suma 8. S. 30. rocz R. 2. S. 50. apl 6. f 17.
1788. R. 2. S. 50. }

Brewa. 1786. R. 3. S. 10. }
1787. R. 3. S. 5. } Suma R. 10. rocz R. 3. S. 20. apl 4. flo. 13. gr. 10.
1788. R. 3. S. 45. }

Tatarski 1786. R. 4. S. 5. }
1787. R. 7. S. 20. } Suma R. 15. S. 30. rocz R. 5. S. 10. apl 3. g. 15. f 18. g. 2.
1788. R. 11. S. 5. } D 9.

Summa Lateris 2438. 12215

207 Gro,
2438. 12. 213 1/2

Transport Laterii 20

Dziwiczina (Kłapoka z Rachawa Legu, i Jakóbowie i Barafii Sudeckich)

Lyta R^o 1786. K. 31. S. 19. }
1787. K. 26. S. 1. } Suma K. 84. S. 100000 Prop 28. ap 4. f 112.
1788. K. 26. S. 40. }

Brazenicy 1786. K. 12. S. 11. }
1787. K. 12. S. 57. } Suma K. 38. .. rocz K. 12. S. 40. ap 7. .. f 88. g 20.
1788. K. 12. S. 49. }

Jezmieni 1786. K. 37. S. 16. }
1787. K. 36. S. 11. } Suma K. 111 .. rocz K. 37. ap 3. g 15. f 129. g 15.
1788. K. 37. S. 40. }

Owina 1786. K. 12. S. 42. }
1787. K. 11. S. 8. } Suma K. 30. .. rocz K. 10. ap 3. f 30. Eff. 493. 15.
1788. K. 6. S. 10. }

Gnochni 1786. K. 7. S. 6. }
1787. K. 6. S. 36. } Suma K. 21. S. 45. rocz K. 7. S. 15. ap 6. f 43. g 15.
1788. K. 8. S. 3. }

Browa 1786. K. 9. S. 43. }
1787. K. 8. S. 25. } Suma K. 31. S. 30. rocz K. 10. S. 30. ap 4. f 42 ..
1788. K. 13. S. 22. }

Tatarci 1786. K. 12. S. 14. }
1787. K. 14. S. 36. } Suma K. 11. .. rocz 13. S. 40. ap 3. g 15. f 47. g 25.
1788. K. 14. S. 10. }

Summa Intryty. 2931. 272 1/2

Wzypada placie Offiary do Woywka Dwurziestego Grom. 586. 12.
/ podpisanos: Stanislaw Raykowski Dypozytur X. Jako nie
umieiaey pisać. Kładnie znak Krzyza S^o

1789. Roku Dnia 22. Sierpnia Summaryusz Intryty
z Woi Bapawa z Dziwiczinami do Archidyaconii Lawichost
kiej JWzix. Michala Tetyka Dziekana Katedral
nego Krakawskiego Archidyacona Lawichostkiego
nabieracy. Za poproszenia i rozieniem Ekstralite
przywiesi WWzmoie Kierzy Wactawa z Boguslawie
Krabiego Siwabawkiego, i Augustyna Lipiniakiego
Kanonikow Katedralnych Krakawskich, Jmieniem
casy Dwurziestney Kapituly Katedralney Krakawskiej

zmocy

zmocy zlecenia od tejże Kapituły uczynionego przez
Księgi Grodzkie Krakowskie dnia Dwudziestego
szóstego Miesiąca Czerwca Roku teraźniejszego
na dopełnienie prawa względem padania Jutra do
tejże Drezwieckiej Kapituły Krakowskiej nabrzą-
cych wykamanej, w Komisji Powiatowej Urzędow-
skiej przez Urządzonego Stanisława Praykowskiego
Wsi Dopawa Dyspozytora ztorony podpisany i wraz
z Dynamami zaprzyjęzany. Leczono przylaczone zkt-
nego Summary z Jutra wyciągnięta i nakryte
do Protokolu Offiary da Wyuka przypadająca
jest wiażnięta.

/ podpisano: / Jacek na Wierzbicy Wierzbicki Czernik Urzędowski Przewodniczący
/ pod: / Józef Skarbel Wierzbicki Wyuka Urzędowski Komisarz
/ pod: / Józef Chojnacki Dąbrowski Wierzbicki Komisarz
/ pod: / Stanisław Kozłowski Mowczowski Wierzbicki Główny Komisarz
/ pod: / Marcin Kur Wierzbicki Komar. ziem. Lubel. P. U. Komisarz

La zgodności z oryginałem skazanym i stronis inte-
resowanym i wrocany na papierze bez stempla kwad-

ry. / podpisano: / A. Antoni Walezyński Kanonik Kościoła
Katedry św. Marii w Krakowie Afesor i Akt. Reg. - / S. S. /
Leczone dy kopii z kopie innych skazan, na
papierze groszowym sporządzone. Wiedery
w Sądowu dnia 9 kwietnia 1827 roku

Douffrene Franuisek
pet. Obow. podz. Reg. B. Supt.



[Faint, illegible text, possibly bleed-through from the reverse side of the page. The text is mostly centered and appears to be a list or a series of entries.]

Uma de leuze (pari/ol)

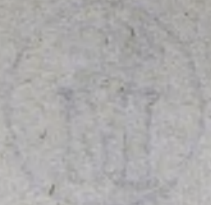

Alguns

BRASIL FUNDADO

1934

1934

BRASIL FUNDADO



Wyciąg

Z Taryfy Dystrykcyjnej Sądowej Oficyj
z roku 1789.

	Substrat z niższych Suzegotia			Ujęt Substrat			Pracownik gromadz	Opiaranie Wag 100		
	sto	grn	den	sto	grn	den		sto	grn	den
Stebania Samborska na górnictwach swoich i 3letnich Pogrosz wysiagnawczy średni wysiewa Przemicy 1000 3 grn 29 1/3 } Ka trzy xiama z tego Przemicia " 4 " 8 } siewu urodzow. wytraciu Łyta " " 26 2/3 } wyodnieo wyuitka --- 146 12 12										
Siana dwie części wozów 2000 10 2/3 --- 42 20										
i Arendy Browarney --- 195										
i wrytów Ogródowych --- 33 10				6454 12			1020	1290	26	6
Na 12 Kapitonów 100 --- 6 2 6										
2 Dwieście do Koscioła należących przez przez podanego mierzonych ogólnych. Subsidij Char. rocznie ptaci 100. --- 6000 26										
Smiechowice Wios w Anielskiej guberni Czem. Sando: Sied: i 3letk. Pogrosz wysiagnawczy średni wysiewa ma rok: Przemicy 10 52 21 1/3 } Ka trzy xiama z tego siewu uro- Łyta " 16 17 1/3 } dzow. odtraciu wy dziciniowy Przemicia " 42 19 1/3 } niemieck. do Polestawa w Czasa " 46 2 1/3 } Kordon Cesarzki 100 Kap Grosz " 3 6 } tute 40 wozowio optarane Prosa " 2 1 1/3 } i od siew wyuitka --- 1826 5										
Siana dwie części wozów 2000 19 --- 76										
Na 68 Kapitonów 249 sztuk 100 --- 36 23				2238 28			1010	223	26	14
i Arendy Browarney trzy części Substraty --- 300										

Ugodowi Niemieckiego Wyciągu z niego Dystrykcyjna
w Aktach Prokur. Gubernialnego Sandomierskiego
najdłuższą się powzięli.

Sandomi 28 listopada 1840
10 grudnia 1840

Sekretarz Główny P. G. Sandoz
Mawfle







Wroclaw 10. / 11. / 1771



Kopieca z Kopii

Dziato sie w Krakowie przy Tuz
gami ziemskimi Wojewod
stwa Krakowskiego, dnia 17. / 11. /
dzieslego Prinsborszego Misiaca
Grudnia Roku Kanistwego
siacznego, Siemwestnego Dwi-
niodziastego Piatnego.

Do Waszycy niniejszych ziemskich Wojewodstwa Kra-
kowskiego osobliwej przykazy Wilebny P. M.
Jozef Synowczynski, Apostolski i Kapitulny
Kancelarz Krakowski, Abtowi Pisarz, niniejszym wyrazo
wu rozkazem Dzialem przednym do Kosciołow Ga-
licyanskich należących w Dycecyi Krakowskiej maj-
dzących się favore paroxywanych iż w Dycecyi
Kosciołow, na mocy Konwentu Monkskiego Sij
mu, Synia Sułmsek. Amindziast. Szostlego pokwit-
dronij przez Saini Asimionego iż Snci Jeryma
sa Korony Polskiej uxyნიone, nętra Sego podziaru
i Kuczię szwidroni, da wopisania w krajowim
miejscu ziemskiu Krakowski padat w byłe stowary
szdga: Michal Jerzy Ciotek szdga Ponichowski,
z Bozi i Szolicy Apostolskiej Łaski, Arcy Biskup
Gnieznski, Legatus Nabus, Jeryma Korony Polskiej
i Wielkiego Kuzwa Litewskiego, i Pierwszy szdga
Administratork z xupitna szdga Krakowski
ostat Komendatarz Czarninski i Synicki,
Orderu Orta Piatego i Szwyckiego Stanistawa Kaw-
ler

Wozem woliec brannu szdga kraj i napolnym miexy
mi exany miadzie szdga należato do szdga mozi
szdga: Szdga po rozdziale Dycecyi Krakowskiej
przez Erekecy, nowego Biskupa szdga szdga
szdga, a wile Wsi szdga szdga w Dyce-
cyi Krakowskiej należących, przednym do Kosciołow w
Galliiy potożonych, szdga szdga należących, ke-
raz do Kosciołow szdga w Polsce stojących, da wze-
szdga

szdga

Dzierżyni i Wsi Przekwój (pod fara, Santawice) do Książa
 Gnińskiego, Pradawia, Przewotki, Kępsy (pod fara, Kępski),
 wniczy Gągotina, Sętku, i z Dworu Gątkowic (pod fara, Gątkowice)
 przeliczonym do Michociniskiego należą, z Wsią Kępską, Oko
 (pod fara, Oko) do Baranowskiego, z Fabiszawic (pod
 fara, Chobrzany) do Prebendy Offinowskiej, z Kaliszem
 (pod Wójcickowic fara) do Mleka, z Wsi Smickowic
 (pod fara, Samborski) przeliczonym do Bolesławia należą,
 z Kocmerzawa (pod fara, Sandomierz) przeliczonym do Wsi
 Łowca z Wsi Symonowic (pod fara, Obiszawice) przeli-
 czonym do Prochadawa, z Bystrzycowic (pod fara, Chobrzany)
 przeliczonym do Książa Węglawskiego należą.

Niniejsze nasza uwaga na mocy konfederacji wypo-
 mnionej, Sejmu 1569 roku przez Najwzborniejsze
 cesarskie cesarstwo Książęce i Duchowne,
 za granicami i miernie prawo do wymiarowania, dzie-
 liny sturyci będy: tych nas Dzierżyn, które wypis-
 dla Legromaxin Duchownictwa potrzebujemy,
 przy Książach Naturalnym i Kolegiatnym, wycie-
 cnyliwiny, wyciechególnione wypisaty, które Książem
 w r. 1569 roku Duchownym, w iakim sposobie
 i pod laskami obowiązkami, sturyci mają, osobnym
 naszym rozkazem autorem i prawnym, a
 godyby z laskiem exan inu ciorce Dzierżyny o-
 procz wypis wypisawaty, do Książa Gallicyjskiego
 przeliczonym należą, znataty i akataty, z Książem
 cy i Naszich na kamiary, pożytku i barżich potro-
 bne rozkazem i prawnym postaramy się, z laski
 godyby z exanem wafliwoci laski z nader i nader
 w niniejszym rozkazem umiarkowanym, wycie-
 knaj miaty, były utatwiniem wyciechególnione, wyciechególnione
 brudności z laski, pochodzących wyciechególnione, wyciechególnione
 xich Biskupiej, Włocławskiej w calej wyciechególnione z laski
 wyciechególnione i zachowujemy. Co wszystko w niniejszym
 naszym rozkazem, na mocy prawa
 wyciechególnione, dny na miernie exan w calej i laski
 ty wyciechególnione z laski, niniejszy Instrument wycie-

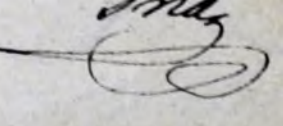
ma

113

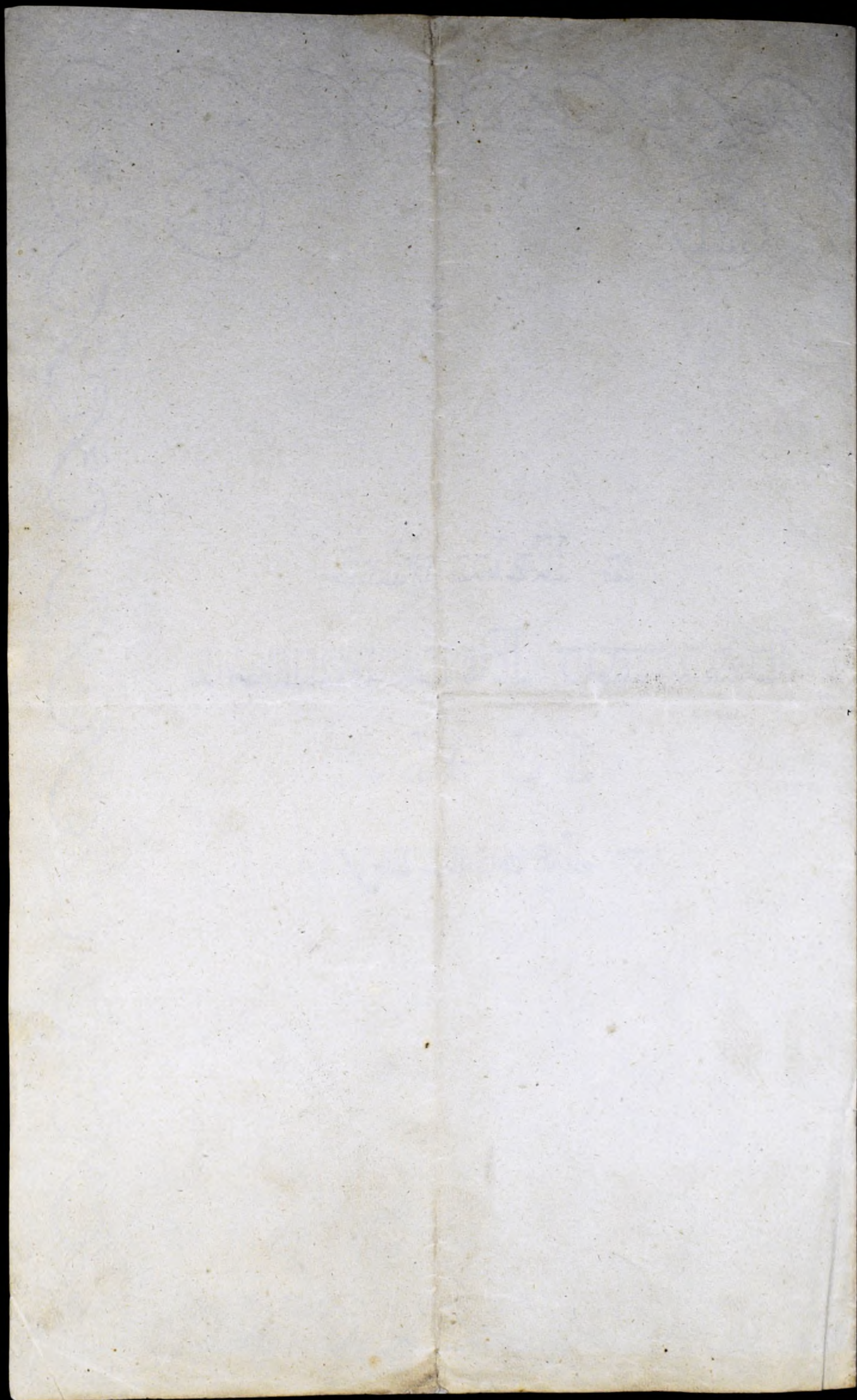

Nov 1700

60205

Kollegiaty Landz y Kramienis Plebanz na osobney Tabelli.

1700

Tabella dochodów Kolegiaty Sandomierskiej Staty 2 wyderki z listy

	Summa Kopert 1700	Summa Kopert 1700	Summa Kopert 1700
na Trynie			
Chobnanach	2000	10	
Liposwie	300	10	15
Galiszowicach	5000	45	
Glinkach	150	52	15
Spichomowicach	20000	400	
Jasiech	1000	35	
Jasienicki Korytnicy	2500	15	15
Kamieniu	4000	101	
	700	24	15
Kobylankach mniejszych	600	21	
Włomontow Synagoga	2000	26	15
Kurozwieczach	4500	45	
Lenarowicach	1300	40	
Lipowicy	2000	350	
Malicach	1000	315	
Mironowicach	9000	94	15
Mstosy	2700	210	
Sastawice	6000	235	
Wojcie Miasto Synagoga	1000	130	
Opatorow	1800	735	
Opatorow Synagoga	21000	110	
Ostratka	3400	45	
Oradow cześć W. Kapsuckiego	5000	35	
Oradow Synagoga	1000	20	
Pietawice i Wola	28000	235	
Przeborow	2000	115	
Sandomierz Synagoga	5000	40	
Smietowice	4000	52	15
Smietow	1500		
Swiniary	13000	105	
Swieczka i Komorna	11000	385	
Sumsko	5000	115	
Sutkowice	3000	75	
Waworkow	2000	140	
Walczyce	7000	245	
<i>pro Summa</i>	<i>227000</i>	<i>796</i>	
na pectawicach dla Kosciołów Katedra i Borzeanski i do Sept.	3200	112	
na Mielowic dla W. Kapsuckiego w Samborscu na obliż.	1200	42	
<i>pro Summa</i>	<i>4400</i>	<i>154</i>	
<i>Summae simul junctae</i>	<i>231000</i>	<i>8120</i>	
Summa 10 Miasta promissiona do W. Kapsuckiego w Samborscu	10000	1350	
Dochody nupewne i miastate	242000	8490	
Na Miastach W. Kapsuckiego i Sandomierskim idawną naptacane	20000		
Chłopa Summa tacyzny procep miastem i w. Kapsuckiego w. Kapsuckiego i. Kapsuckiego i. Kapsuckiego		350	
<i>pro Summa</i>		<i>8870</i>	

Tabella Collegatę Sandomierskiej do katedry statyst. i wojny i pro-
wentów wra. i wojny i plebanii Sandomierskiej do
katedry Collegatę inkorporowanych.

Ad Synagoga Sandomierskiej pro fabris parochiae / ca. 100
L. Dombu pod S. Jankulcem Capasii Procznego / sublitae 100

Ad Synagoga w Łowoszkowice po Chłopach restitora branc. de quo
170 170 80 re. et 160, te par. puz. try. w. l. q. lata po et 200, 200

Ad Synagoga i Synagoga restitora b. p. et 150
w. 170 170 ten. puz. ostatnie try. lata brato. sig. po et 200, 200

Ad Synagoga w Lipie większej. m. m. puz. b. p. w. l. q. w. puz.
dawana dworowi i po et 30 ten. w. ostatnie try. lata brato. sig. po et 108

Ad Synagoga w Łowoszkowice rdawna puz. i. n. q. w. l. q. w. puz. sig. 110

Ad Synagoga po Chłopach w opoacie Procznego 8

Ad Synagoga Chłopska po cressi w. puz. i. n. q. w. l. q. w. puz. sig. 150

Ad Synagoga w Łowoszkowice rdawna puz. i. n. q. w. l. q. w. puz. sig. 110

Ad Synagoga w Łowoszkowice rdawna puz. i. n. q. w. l. q. w. puz. sig. 110

Ad Synagoga w Łowoszkowice rdawna puz. i. n. q. w. l. q. w. puz. sig. 110

Ad Synagoga w Łowoszkowice rdawna puz. i. n. q. w. l. q. w. puz. sig. 110

Ad Synagoga w Łowoszkowice rdawna puz. i. n. q. w. l. q. w. puz. sig. 110

Ad Synagoga w Łowoszkowice rdawna puz. i. n. q. w. l. q. w. puz. sig. 110

Ad Synagoga w Łowoszkowice rdawna puz. i. n. q. w. l. q. w. puz. sig. 110

Ad Synagoga w Łowoszkowice rdawna puz. i. n. q. w. l. q. w. puz. sig. 110

Ad Synagoga w Łowoszkowice rdawna puz. i. n. q. w. l. q. w. puz. sig. 110

Ad Synagoga w Łowoszkowice rdawna puz. i. n. q. w. l. q. w. puz. sig. 110

Ad Synagoga w Łowoszkowice rdawna puz. i. n. q. w. l. q. w. puz. sig. 110

Ad Synagoga w Łowoszkowice rdawna puz. i. n. q. w. l. q. w. puz. sig. 110

Ad Synagoga w Łowoszkowice rdawna puz. i. n. q. w. l. q. w. puz. sig. 110

100

200

200

108

110

8

150

110

150

300

110

110

110

110

110

110

110

110

110

110

Summa Dochodów i Prowen-
tow 3372

Ad Synagoga pro et 110

Ad Synagoga pro et 110

Ad Synagoga pro et 110

Jako sprawiedliwie rejestrowane przez nas, jako Prokuratora Kapituły Collegatę
Procznego i. J. Lisi Kiewicz K. S. R. Kapituły Collegatę Procznego
K. Karński K. R. Ad. Luy. i. K. B. Matycki opat. Collegatę Procznego

Zgony asowice Krakowski 1720 km:
między falkiński. Stano Drzewyjskiety Komunifkar
Antoni Lawski. Lidia Judski. Landy Komunifkar
Jurek Druff. Szepiarnowski. Komunifkar

Regestr ten przez podpis L.S.
Lmgo Prokuratora Kapitulu Landy
raporty rocy, apwre has Kom
mifkarow wyexaminowany.
Propisaliemy. Adnotulur
ze między Dzielizianami przylyto
Dzieliziny Brastawskiej
wiezkiej Ktopy 300, przylyto
wie do oficy dawnej przy m. 22.

Zgony niniejszego wyznu z oryginalny
Tabell. Kolleg. Landy stetyel wyzdu
Kaffaw na Kpiere ber stengla epwdu
Lm Komunifkar walwidowan
Czechowski. Kret. the London

ad 1724
825.
ad 1764
826.

Summy Kollegiaty Londoniejkiej Szuchraj

2800 Pektawic
3200
6000 Wrozkawiczy

stojna, Jana Sobolewskiego i Staro Lewka Cytrynbauma. O skutku z tąd wyni-
kłym Rząd Gubernialny w dniach 20. oczekiwać będzie raportu, niedoniesienie zaś
w tym terminie, uważane będzie za dowód bezskutecznego śledztwa, zawsze jednak
na odpowiedzialność niedonoszącego.

Kielce dnia 17./29. Listopada 1839. roku.

Referendarz Stanu p. o. Gubernatora Cywilnego, WALEWSKI.

Sekretar Jeneralny FR. BOGDANSKI.

Nro 60242. *Wydział Skarbowy, Sekcja Docho: Niesta: (8)*

RZĄD GUBERNIALNY KRAKOWSKI.

Zawiadomia niniejszym interessowaną Publiczność, iż w dniu 10./22. Stycznia
r. b. i następnych w miarę zachodzącej potrzeby odbywać się będzie na Komorze
Konsumowej Kielce głośna licytacya na sprzedaż towarów defraudowanych, na któ-
rą chęć licytowania mających, zaopatrzonych w gotowiznę, w powyżej oznaczonym
czasie zaprasza.

Kielce dnia 22. Grudnia/3. Stycznia 1839/40. roku.

Referendarz Stanu p. o. Gubernatora Cywilnego, WALEWSKI.

Naczelnik Sekcyi, *Drozdowski.*

Sekretar Jeneralny, FR. BOGDANSKI.

Nro 59424. *Wydział Skarbowy, Sekcja Docho: Niesta: (1)*

RZĄD GUBERNIALNY KRAKOWSKI.

Mając na uwadze potrzebę wczesnego zaopatrzenia Dystrybucyów w materia-
ły Tabaczne, tak aby takowe z dniem 20. Lipca/1. Sierpnia 1840. r. Konsu-
mentom sprzedawane bydz mogły, Kommissya Rządowa Przychodów i Skarbu
postanowiła dozwolnić, iż z dniem 1. Lipca roku przyszłego wolno jest Członkowi
Ekonomicznemu przysłej Administracyi rozsyłać do Składow Głównych potrzebne
Materiały Tabaczne na miesiąc Sierpień, zawsze jednak pod wspólną pieczęcią
Officyalisty terażniejszej Administracyi, Materiały te po dostawieniu ich do Skła-
dów Głównych w miejscach gdzie Pisarze Skarbowi Kontrollujący też Składy są
nstanowieni zostawać będą pod kluczem i Kontrollą tychże Pisarzy, tudzież Offi-
cyalisty terażniejszej Administracyi aż do dnia 12./24. Lipca 1840. r. od tego zaś
dnia mogą bydz wydawane Dystrybutorom, którzy opatrzeni bydz powinni w Książ-
ki Dystrybutorskie do których Pisarze Kontrollujący Składy, ilość branych przez
nich Tabak i Tytuniów zapiszą, i takową w swych registrach zakontrrollują.

Wydawanie Dystrybutorom Tabak i Tytuniów nieinaczěj następować może,
jak po opieczętowaniu pak, lub collis pieczęcią Pisarza Kontrollującego i Officya-
listy terażniejszej Administracyi. — Przy tém Kommissya Rządowa Przychodów
i Skarbu włożyła obowiązek na Członka Ekonomicznego przysłej Administracyi u-
przedzania Dystrybutorów biorących Materiały Tabaczne, iż pod karą za defrau-
dacye przepisaną, niewolno mu jest naruszać pieczęci na collis lub pakach poło-
żonych, a tém bardziej dozwolnić uronić z nich jakakolwiek część Tabak i Tytu-
niów — dopiero w dniu 20. Lipca/1. Sierpnia 1840. r. obowiązani są udać się
do miejscowego Burmistrza lub Officyalisty Skarbowego, gdzie takowy znajduje się,
którego obowiązkiem będzie zejść na miejsce Dystrybucyi, wspólnie z umocowane

(2)

mi Osobami od terażniejszej i przyszłej Administracyi, jeżeli ci w miejscu znajdują się będą, obejrzyć czyli paki lub colliss z materyałami Tabacznemi niezostaly naruszone, tudzież czyli ich ilość zgodna jest z Książką Dystrybutora, po czém też materyały oddane być winny Dystrybutorowi do wolnej jego dyspozycyi. — następnie tenże Burmistrz lub Offycyalista Skarbowy obowiązany będzie zaraz wspólnie z umówionemi Osobami przez Administratorów udać się do Dystrybucyów gdzie materyały tabaczne [terażniejszej Admini: znajdują się, takowe spisać wspólnie z temiż Osobami.

Rząd Gubernialny w wykonaniu reskryptu Kommissyi Rządowej Przychodów i Skarbu z dnia 22. Listopada / 4. Grudnia 1839. r. Nro 83490. zawiadamiając o tém wszystkie Urzędy Skarbowe i Burmistrzów miast, poleca jaknajmocniej, aby czynność tę podług powyższego wskazania niezawodnie w dniu 20. Lipca / 1. Sierpnia 1840. r. z całą skrupulatną akuratanością dopełnili, i o tém najpierwszą pocztą Rządowi Gubernialnemu pod odpowiedzialnością donieśli.

Kielce dnia 18. / 30. Grudnia 1839. roku.

Referendarz Stanu p. o. Gubernatora Cywilnego, WALEWSKI.

Sekretarz Jeneralny, FR. BOGDANSKI.

Nro 27330. *Wydział Policyjno Wojskowy.* (485)

RZĄD GUBERNIALNY KRAKOWSKI.

Umieszczając poniżej listę jmienną spisowych zbiegłych, przed poborem r. b. z Miasta Warszawy, poleca Wójtom gmin i Burmistrzom aby takowych scisle sledztwo zarządzili i wrazie ujęcia do Biór tutéjszych odstawili.

Kielce dnia 1. / 13. Czerwca 1839. roku.

Referendarz Stanu p. o. Gubernatora Cywilnego, WALEWSKI.

Sekretarz Jeneralny FR. BOGDANSKI.

Kulesza Stanisław, Okasiński Kazimierz, Szewczewski Felix, Bukowski Teodor, Wroblewski Franciszek, Samochyłów Bazyl, Grabowski Józef, Gołębiowski Marcin, Funk Maciej, Bruszański Felix, Braumer Tomasz, Kowalski Bonifacy, Paprocki Bartłomiej, Jeska Karol, Skrański Tomasz, Szczepański Adam, Skowroński Antoni, Łuniewski Jan, Magnuszewski Antoni, Kleinschmidt Edward, Slesicki Józef, Niemyski Alexander, Flass Alexander, Pilarski Jan, Wasilewski Jan, Sliwoski Jan, Zalewski Jakób, Nawicki Józef, Solanek Józef, Łapiński Tomasz, Dauchowski Jan, Mileski Alexander, Szuwczyński Antoni, Kwieciński Karol, Szemberski Bogumił, Bethe Jan Wilhelm, Gąsiorowski Józef, Kablita Karol, Nizskiewicz Wojciech, Tworkowski Leon, Wojtaszkiewicz Jan, Tuliński Ignacy, Kozakiewicz Andrzej, Rzewuski Konstanty, Argor Józef, Herszman August, Kolberg Antoni, Mentzel Władysław, Niemirski Ludwik, Ozerwiński Szczepan, Bodalski Antoni, Jarkiewicz Jan, Szulczewski Makary, Bogdański Roch, Wierzbicki Józef, Czernicki Alexander, Skolimowski Roch, Bielawski Michał, Mikorowicz Jan, Szeré Ludwik, Piarczykowski Kazimierz, Laura Oskard, Sobociński Marcell, Ciunay Jan, Błażejowski Marcelli, Kałuski Stanisław, Jakob Czajkowski, Pachlerski Karol, Mackiewicz Jan, Sismitek Julian, Lewkowicz Józef, Pokulski Franciszek, Wasilewski Karol, Dominikówna Parozia, Klimkowski Piotr, Kłopotcki Stanisław, Rybicki Stanisław, Gogulski Tomasz, Bączkiewicz Walenty, Huga Krystyan, Rapp Antoni, Reyter Józef.

Maszkie Franc, Kurcell Ferdynand, Liśniewski Jan, Soiecki Jan, Zaręba Jan, Blo-
tner Wilhelm, Bartold Józef, Abramowicz Wincenty, Jastrzębski Jan, Wąsowska
Józefa, Kwiatkowska Katarzyna, Klair Karol, Hoffmöm Karol, Rudzki Jan, Wąs-
kiewicz Kazimierz, Modro Gottlieb, Sulikowska Ludwika, Assman Konstanty, Sa-
wicki Felix, Kołodziejska Józefa, Wojtaszkiewicz Jan, Stéjnert Karol, Szefirmicki
Franciszek, Adamski Antoni, Żurawień Michał, Gołaszewski Baltazar, Jgnatowicz
Karol, Dębowski Michał, Kamski Walenty, Łukowski Jakób, Karnawski Józef, Es-
ser Ludwik, Dobrowolski Antoni, Loman Wilhelm, Chynkowski Adam, Dobosie-
wicz Paweł, Sikorski Łukasz, Bek Karol, Wierzbowski Lorentz, Łuczyński Miko-
łaj, Choiński Józef, Sosnowski Hieronim, Spin Mosiek, Krantz Mosiek, Kubcze-
wski Jan, Węgierski Felix, Romanowicz Kazmierz, Czajkowski Konstanty, Ku-
likowski Mikołaj, Granen Jan, Kucharowicz Bazyli, Fuks Ludwik, Koberman Hen-
ryk, Szmigielski Adam, Drank Tomasz, Bagurt Antoni, Marchowski Antoni, Ol-
szewski Fortunat, Kumorowski Konstanty, Janiszewski Jgnacy, Szpetman Rafał,
Chaiński Alexander, Wysocki Konstnty, Żołno Teodór, Wróblewski Jan, Łonie-
wski Antoni, Dobski Szymon, Materski Jgnacy, Nadzieia Wincenty, Kamiński Ale-
xander, Witkowski Alexander, Zieliński Filip, Styczyński Jakób, Kosmalski Sta-
niśław, Szefer Jan, Artung Alexander, Lisowski Tomasz, Kurasiewicz Józef, Stę-
pnicki Edward, Hanke Jan, Zaborowski Albin, Michałowski Stanisław, Olszewski
Karol, Snikowski Teodór, Piwowarski Józef, Bobrowski Paweł, Saletra Stanisław,
Zieleński Władysław, Szymanowski Daniel, Wiosner Tomasz, Wierzyński Piotr,
Siebtuski Antoni.

U W I A D O M I E N I E.

*Pisarz Trybunału Cywilnego Pierwszój Instancyi
Gubernii Krakowskiej.*

Stosownie do art. 682. K. P. S. wiadomo czyni, iż na żądanie Józefy z Krój-
bichów Ignacego Palczewskiego Kommissionera Wojsk Cessarsko-Rossyiskich małżon-
ki, w Jego assystencyi działającej, czyli obojga małżonkow Palczewskich, w mieście
Gubernialnem Kielcach przy Ulicy Warszawskiej w domu pod Licz 153. zamiesz-
kalój, zamieszkanie zaś prawnie co do niniejszój exekucyi u Hilarego Kudlickiego
Patrona pod Licz. 407. w Kielcach przy Ulicy Leonarda mieszkającego, obrane
mającej, w poszukiwaniu od Jana Nepomucena Wodziczki właściciela nieruchomości
w mieście Kielcach pod Licz. 85. przy ulicy Małej położonej, i w téjże zamie-
szkałego, summy 500. dukatów czyli Złp. 10000. tudzież summy Złp. 1000. z pro-
centem od 1. Stycznia 1859. r. i kosztami, aktem Komornika Trybunału tutéj-
szego Karola Gajkiewicza z dnia 26 i 27. Czerwca 7. i 8. Lipca r. b. w drodze
Sądowój przymuszonego wywłaszczenia zajętą i zaaresztowaną została.

Nieruchomość w mieście Stołeczném Gubernii Krakowskiej pod Nrem policyi-
nym 85, przy Ulicy małej położona, w gminie miasta Kielc, okręgu Sądu Pokoju
Powiatu Kieleckiego leżąca, prawem własności do powyżej rzeczzonego dłużnika
Jana Nepomucena Wodziczki Obywatela miasta Gubernialnego Kielce należąca,
w dzierżawném posiadaniu Star. Szmelki Landau z Chęcin będąca składająca się
1. z Domu murowanego parterowego z dwoma podworcami. 2. Studni kamieniem

— 7 —

O G Ł O S Z E N I E

Jest do wypożyczenia summa Złp. 55000. w Listach Zastawnych na pierwszą hypotekę choćby po Towarzystwie Kredytowém, pod korzystnymi warunkami; wiadomość powziąć można w Markocicach, pod Miechowem, lub u W. Rejenta Mieszkowskiego.

Brzeźówka dnia 18./30. Grudnia 1859. roku.

W. Bleszyński.

O B W I E S Z C Z E N I E.

Dnia 19./31. Stycznia 1840. r. od godziny drugiej po południu, w mieście Powiatowym Jędrzejowie, Gubernii Krakowskiej, konie wierzchowe, żyta korcy 200. i ziemniaków korcy 1000. z licytowane będzie, za gotowy pieniądz.

Kielce dnia 15./27. Grudnia 1859. roku.

Ig. Rzuchowski, K. G. K.

O B W I E S Z C Z E N I E

Dnia 25. Stycznia / 6. Lutego 1840. roku od godziny drugiej po południu i w dni następne w mieście Działoszyceach Powiecie Szkalbmierskim Gubernii Krakowskiej, w Kancellaryi Ur. Burmistrza miasta tegoż, kucyki brylantowe z wisior-kami takimiż, Urzędownie Złp. 1552. oszacowane, z licytowane zostaną, w myśl zaś art. 621. K. S. wystawione i okazywane będą w temże mieście u Star. Mośka Srebrnego dozorecy przy rynku pod Nr. 57. w dniach 9./21. 10./22. 11./23. Stycznia 1840. r. zawsze od godziny 9. do 12. ranej.

Kielce dnia 10./22. Grudnia 1859. r.

J. Rzuchowski. K. G. K.

Nr 61544.

O B W I E S Z C Z E N I E (916)

Sekwestrator Rządowy zawiadomia Szanowną Publiczność że w dniu 11./23. 12./24. i 13./25. miesiąca Stycznia 1840. r. w Kancellaryi Burmistrza miasta Proszowic przez Publiczną licytacją sprzedane będzie, Pszenicy korcy 200. Żyta korcy 100. Owsa korcy 100. wódki okowity garcy 1000. owiec skopów 200. za dług Skarbowi Królestwa, kwotę Złp. 8029. gr. 7. Życzący sobie kupna zechcą się w terminie oznaczonym znajdować

Łany Wielkie dnia 10. / 22. Grudnia 1859. r.

Niziński, S. R.

U W I A D O M I E N I E

Zajęte w domu Pani Maryani, w Wsi Strzemieszycach małych zamieszkałej, ruchomości jako to: krzeselka, kanapka, łóżka, stoliczki, ordynaryjnijszej roboty, tudzież biorko, lanszafty, i t. p. oraz dwie krowy na rzecz długu Skabowego w summie Złp. 191. gr. 12. od jej męża z administracyi Wójtostwa Okradzionów pozukiwanego, przez publiczną licytacją w mieście Sławkowie na dniu 20. Stycznia r. p. 1840. sprzedane będą. Życzący sobie nabycia takowych w terminie i miejscu wskazanem znajdować się zechcą.

Dąbrowa dnia 8. / 20. Grudnia 1859. roku.

Skawieński,

L I S T Y G O N C Z E

Nro 52593. (851) Andrzej Roznowski, rodem z wsi Dobrzea Obwodu Kaliskiego, wzrost sredni, twarz ściągła, oczy czarne, nos mierny, włosy ciemno blond, lat 18. Antoni Nowakowski, rodem z wsi Olseca Obwodu Kaliskiego, wzrost mierny, twarz ściągła, oczy niebieskie, nos mierny, włosy blond, lat 18. którzy po odcier-

O G Ł O S Z E N I E

Jest do wypożyczenia summa Złp. 55000. w Listach Zastawnych na pierwszą hypotekę choćby po Towarzystwie Kredytowem, pod korzystnymi warunkami; wiadomość powziąć można w Markocicach, pod Miechowem, lub u W. Rejenta Mieszkowskiego.

Brzezówka dnia 18./30. Grudnia 1839. roku.

W. Bleszyński.

O B W I E S Z C Z E N I E.

Dnia 19 /31. Stycznia 1840. r. od godziny drugiej po południu, w mieście Powiatowym Jędrzejowie, Gubernii Krakowskiej, konie wierzchowe, żyta korcy 200. i ziemniaków korcy 1000. z licytowane będzie, za gotowy pieniądz.

Kielce dnia 15 /27. Grudnia 1839. roku.

Ig. Rzechowski, K. G. K.

O B W I E S Z C Z E N I E

Dnia 25. Stycznia /6. Lutego 1840. roku od godziny drugiej po południu i w dni następne w mieście Działoszycach Powiecie Szkalbmierskim Gubernii Krakowskiej, w Kancellaryi Ur. Burmistrza miasta tegoż, kuleziki brylantowe z wisiorkami takiemiż, Urzędownie Złp. 1532. oszacowane, z licytowane zostaną, w myśl zaś art. 621. K. S. wystawione i okazywane będą w temże mieście u Star. Mośka Srebrnego dozorecy przy rynku pod Nr. 57. w dniach 9./21. 10./22. 11./23. Stycznia 1840. r. zawsze od godziny 9. do 12. ranniej.

Kielce dnia 10./22. Grudnia 1839. r.

J. Rzechowski. K. G. K.

Nr 61544.

O B W I E S Z C Z E N I E (946)

Sekwestrator Rządowy zawiadomia Szanowną Publiczność że w dniu 11./23. 12./24. i 13./25. miesiąca Stycznia 1840. r. w Kancellaryi Burmistrza miasta Proszowic przez Publiczną licytacją sprzedane będzie, Pszenicy korcy 200. Żyta korcy 100. Owsa korcy 100. wódki okowity garcy 1000. owiec skopów 200. za dług Skarbowi Królestwa, kwotę Złp. 8029. gr. 7. Życzący sobie kupna zechcą się w terminie oznaczonym znajdować

Łany Wielkie dnia 10. /22. Grudnia 1839. r.

Niziński, S. R.

U W I A D O M I E N I E

Zajęte w domu Pani Maryani, w Wsi Strzemieszycach małych zamieszkałej, ruchomości jako to: krzeselka, kanapka, łóżka, stoliczki, ordynaryjnijszej roboty, tudzież biorko, lanszafty, i t. p. oraz dwie krowy na rzecz długu Skabowego w summie Złp. 191. gr. 12. od jej męża z administracyi Wójtostwa Okradzionów pozukiwanego, przez publiczną licytacją w mieście Sławkowie na dniu 20. Stycznia r. p. 1840. sprzedane będą. Życzący sobie nabycia takowych w terminie i miejscu wskazanem znajdować się zechcą.

Dąbrowa dnia 8. /20. Grudnia 1839. roku.

Skawieński,

L I S T Y G O N C Z E

Nro 52593. (831) Andrzej Roznowski, rodem z wsi Dobrzea Obwodu Kaliskiego, wzrost sredni, twarz sciągła, oczy czarne, nos mierny, włosy ciemno blond, lat 18. Antoni Nowakowski, rodem z wsi Olsca Obwodu Kaliskiego, wzrost mierny, twarz sciągła, oczy niebieskie, nos mierny, włosy blond, lat 18. którzy po odcier-

planój karze w domu kary i poprawy w Pyzdrach pod dozór Policyjny oddani być mieli z transportu zbiegli, przez Rząd Gubernialny Kaliski poszukiwani.

Nro 57346. (930) Jozef Daniłow, wzrost dobry, twarz ściągła, oczy niebieskie, nos mierny, włosy blond lat 28. liczący rodem z Gubernii Mochyłowskiej, o włuczegostwo obwiniony będąc w Międzyrzycu pod dozorem Jana Chybowskięgo zbiegl. Konstanty Jwanów, rodem z wsi Pogorzelca, Obwodu Seynejskiego Gubernii Augustowskiej, wzrost mierny, twarz okrągła, włosy blond, oczy siwe, nos mierny, lat 25. liczący. Artem Onufrów, wzrost mierny, twarz okrągła, oczy siwe, włosy blond, nos mierny, rodem z wsi Pogorzelca, Obwodu Sejnejskiego Gubernii Augustowskiej, oba po uwolnieniu z Więzień Lubelskich, transportowani do Wojcieżkowem z pod straży zbiegli, przez Rząd Gubernialny Podlaski poszukiwani.

Nro 49594. (775) Stanisław Witkowski, rodem z miasta Sulca Powiatu Siedleckiego, Gubernii Sandomierskiej, katolik lat ma 53. żonaty w r. 1851 w mieście Pawłowie Powiecie Chełmskim, a później aż do chwili jego przyaresztowania w mieście Kazimierzu Powiecie Kazimierskim przemieszkiwał, i jako Organista utrzymywał się, wzrost mierny, twarz okrągła, blady, nos mierny, oczy niebieskie, włosy ciemne, w czasie ucieczki ubrany był w surdut zielony stary, spodnie dymkowe, kamizelkę sukieną oiemną, miał kaszkiet na głowie, a buty stare na nogach. O zbrodni morderstwa obwiniony zbiegl z Więzienia Lubelskiego, w dniu 19. Listopada r. z. przez Sąd Policyi Poprawczej Wydziału Lubelskiego poszukiwany.

Nro 56004. (925) Jozef Cholewa, rodem z Obwodu Siedleckiego, lat 24. liczący wzrost mały, włosów na głowie i brwiach jasno blond, nos mały, oczy siwe, twarz okrągła, tuszy tłustej, będąc ubrany w płaszcz rekrutski zbiegl z Odwachu miasta Siedlec. Wojciech Lewicki, rodem z Gubernii Mazowieckiej, lat 22. liczący wzrost mierny, włosy na głowie i brwiach jasno blond, oczy niebieskie, twarz ściągła, powyjsciu z lazaretu wojskowego z miasta Siedlec zbiegl, w czasie ucieczki był ubrany w pułkożuszek rekrutski, obadwa przez Rząd Gubernialny Podlaski poszukiwani.

Nro 52106. (845) Seliman Jwanów, lat 17. mający wzrost mierny, twarz okrągła, oczy niebieskie, włosów jasno blond, nos mierny. Piotr Leonów, lat 18. wzrost dobry, twarz ściągła, oczy bure, włosy blond, nos mierny. Konstanty Jakowlów, lat 17. wzrost sredni, twarz okrągła, oczy bure, włosy blond, nos mierny. Osip Timofiew, lat 45. wzrost dobry, twarz ściągła, oczy bure, włosy blond, broda zadarta, wszyscy z Gubernii Wileńskiej pochodzący, zbiegli z pod dozoru policyjnego Miasta Kielec.

Nro 51368. (814) Redłowski Jan, Furman od Olszewskiego dzierżawcy wsi Kisielacz, Gminy Księżepole Komory, lat 19. kawaler, wzrost mierny, twarz okrągła, nos mały, oczy bure, włosy blond, Jawiak Roch, okradzież obwiniony z gminy Kurowie, lat 52. wzrost sredni, twarz okrągła, włosy ciemno blond, oczy siwe, nos gruby, usta małe, broda okrągła, ubrany wkapotę z Sukna siwego, furazerkę z daszkiem, buty nowe, spodnie płócienne, poszukiwani przez Rząd Gub: Podlaski.

Ci wszyscy winni być jaknajściśley śledzeni, i przy odwołaniu się do Dziennika śledstwo wskazującego do właściwego Kommissarza Obwodu dostawieni.

Intrata z wsiem Bielasz i Pieniatnik do kustosya Sandomierskiego
 w wojewodztwie i powiecie Sandomierskiem slybowanych, w Lasa
 fu Obrawoskiej bazylyki w Koszycy J. W. A. Jozefa Olechowskiego Suff
 gana Krakowskiego iako kustosza Sandomierskiego Zofia iuzych Kosc
 do Dawa 1709 Roku Dnia 22. Lipca podana

ze wsi Bielasz
 zuzyczynny 1 sep
 Co rocznie dawany

Zyfa
 Pieniaz
 Jermenia
 Owsa

ze wsi Pieniatnik

Owsa

ze 2 Jay kurzych kop te b. kopa 29 20
 Bierzenie Piwnem i wanez
 = Drozynaaji iedney z wsi Bielasz

1 Sep		Cena		na Intraty	
Korci	Gar	zlo	zlo	gr	
100		6	100		
18		10	180		
18		4	72		
18		3	54		
38		15	114		
					4
					32
					156
					700

Summa Intraty
 Jako Sprawiedliwie ten Rejestr napisalem
 natym sie podpisuje Michal Lilitowski 140

Do wyestaminowania Rejestru tego przy storoney przydyzde mied
 Jozef Jmexidza Olechowskiego Suffragana Kraf w Grodzie Kraf
 22 Lipca Roku 1709 ruypondney i dopetnieniu przez pudaiciego
 Druzejgi podpisuimy

K. Karshi V. S. K. P. iuz
 X. K. B. Krotnicki C. K. S. L. iuz K. Kraf mep
 Ofiata Sabierzski Starzo Duplety komisar
 Antoni Lawski C. J. Komisarz
 Jozef Dupa Szepanowski komisarz

Heterozygous



Kopia



47
34236

Tabella Powentow ad Summ Wyperkaffowych na
różnych dobrach lokowanych do tejże Magistratury
Sandomirskiej należących

Nazwisko wsi gdzie	Summa Kapitalna	Wyperkaffy	
Summy lokowane	Stote	Stote	Grosze
Cernikow — " —	8000	280	
Strochice — " —	1100	38	15
Zaciszowe — " —	1000	35	
Wawronizye — " —	700	24	15
Ceber — " —	600	21	
Miciow — " —	600	21	
Sanowka — " —	400	14	
Synagoga Sandomirska —	1300	45	15
Summa ogolna —	13700	479	15

podpisano: K. Kowalski P.S. K.P.

A. W. Motnicki Opat Koryc i S. G. K. K. P.
M. Jasinowski Starosta Koryc i S. G. K. K. P.
Antoni Laufer S. G. S. Koryc i S. G. K. K. P.
Józef Wierciński Koryc i S. G. K. K. P.

Za zgodności z Tabellą oryginalną w K. S. K. K. P. Sandomirskiej
dokumenty wydane są do K. S. K. K. P. Sandomirskiej
Kopiey okazana K. S. K. K. P. Sandomirskiej
Sekretarz Sandomirskiej

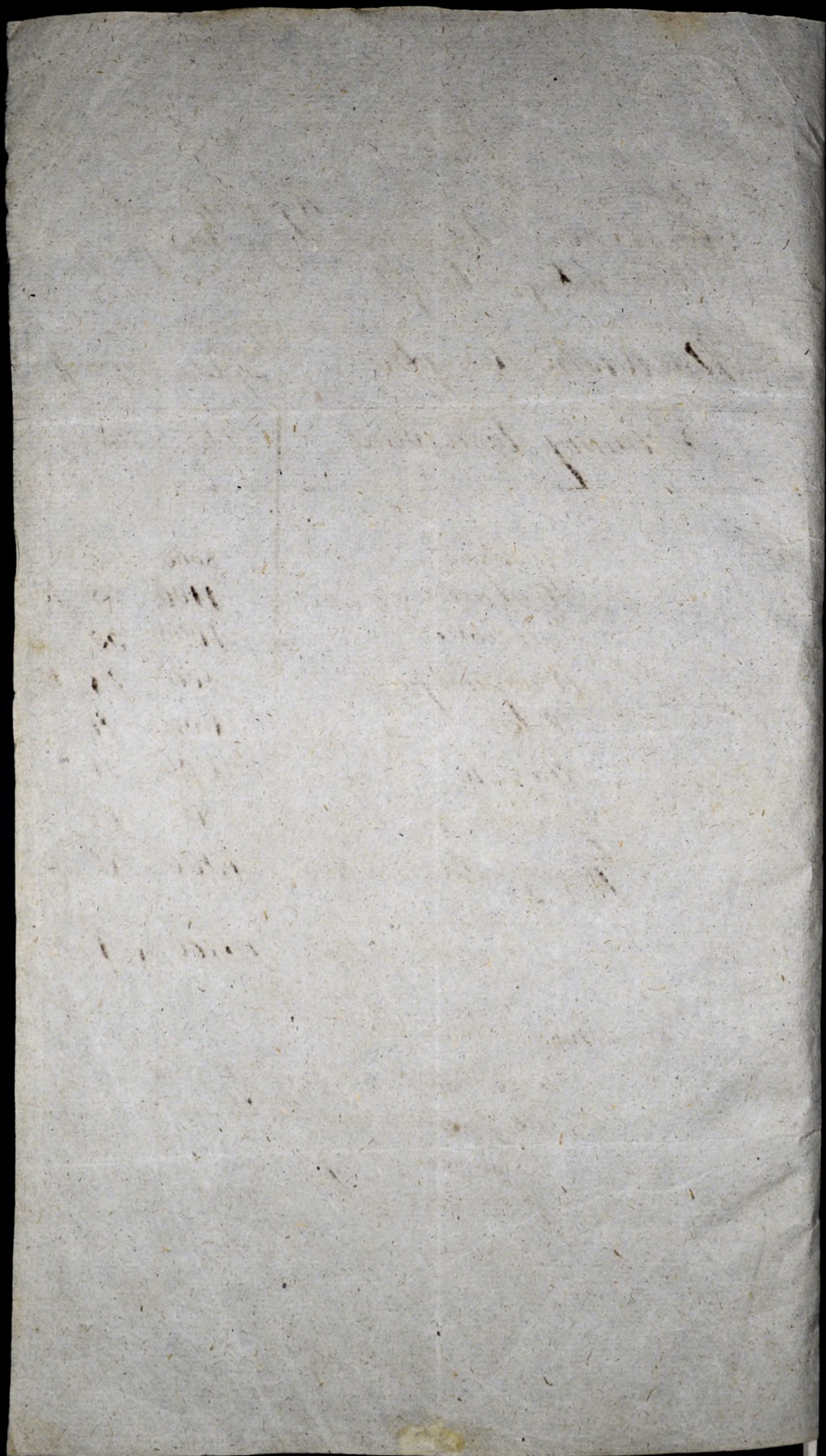

Munfoc.

}	152/5	17	4
	152	17	4
	<hr/>		
	305	H. 1. 2.	

Maruzowa do Scholasterji Radomskiej niemniej Dwieżców z innymi

		Wysiewy		Cgot. Ziarna		Cena		Pienigde za zboze		Cgot Pienigdy		Osiw		Na Pienig z Korn
		Korn	Prosz	Korn	Prosz	Złote	Prosz	Złote	Prosz	Złote	Prosz	Złote	Prosz	
Lytos	1707	20	-	40	-	6	-	240	-					
	1700	20	-	40	-	6	-	240	-					
Przemica	1707	20	-	30	16	10	-	305	-					
	1700	10	16	30	16	10	-	305	-					
Kozmierz	1707	20	-	40	-	4	-	160	-					
	1700	20	-	40	-	4	-	160	-					
Bociszew	1707	10	-	19	24	3	-	59	7 1/2	913	7 1/2			913
	1700	9	24	19	24	3	-	59	7 1/2	913	7 1/2			913
Koch	1707	1	-	2	-	10	-	20	-					
	1700	1	-	2	-	10	-	20	-					
Brozo	1707	-	16	1	-	0	-	0	-					
	1700	-	16	1	-	0	-	0	-					
Tataraki	1707	5	0	10	0	4	-	41	-					20
	1700	5	0	10	0	4	-	41	-					20
Kano	1707	wzow darskosc 30								500		266	20	
	1700	Did 4 kenny 60								500				
Koz.	1707	-	-	-	-	-	-	500	-	1100		137	15	41
	1700	-	-	-	-	-	-	600	-					
1707	2 Maruzowa dla Wylewu Wody zloisty							nie						
	2 Swiechowa chusej jedny							216						
	2 Borowa, kocina y mmiszka							972						
	2 Diechowie							190						
	2 Niehisiatki							394		2376				
	2 Kaluzuska Chtopow							216						
	2 Gostebi y Mokoszy							110						
	2 Josiradowa							30						
	2 Lisowa							40						
	2 Maruzowa							100						
	2 Swiechowa							216						
	2 Borowa, kocina y mmiszka							1620						
2 Diechowie							200							
2 Niehisiatki							720		3390					
2 Orzowa od Chtopow							200							
2 Gostebi y Mokoszy							110							
2 Josiradowa							30							
2 Lisowa							40							

Faciit Summa p. Annis 2. 5766
 Odmierany Cytie Ineig 961

Krasnika unis Atinentis put fompotio.
 ny slowiatow Radomskiego y Opaczynskiego. Czynnicy z chorizyna
 wzmianka w Corceki Ami 1614. iust lora
 niygi nites tararnieyey Popowowire tyts
 wali Brocep w eglydem smiektowyts Lacuty.
 Summa pbaty
 Jako nalezie pod

Dziennik

Strata		Officyna	
Ogól Intra		na	
ty.		Wojsko.	
Złote	Grzywy	Złote.	Grzywy

Requies ten z dwuchleturnich wyiaqziomy, swo wysamnowawam, przez powacwanego zajmlyczony -
 podpisany -

K. Karol II. R. K.
 J. Maria z Bawarii K. K. W.
 J. Jozef z Bawarii K. K. Kom.
 J. Jozef z Bawarii K. K. Kom.
 J. Jozef z Bawarii K. K. Kom.
 J. Jozef z Bawarii K. K. Kom.
 J. Jozef z Bawarii K. K. Kom.

12. 1. 3. Na Ofiarę po 20. d. 1. 1. 1. 1. 2. 8. 26. 1. 1. 2.
 Tem podpisuje się X. M. 1. 1. 1.

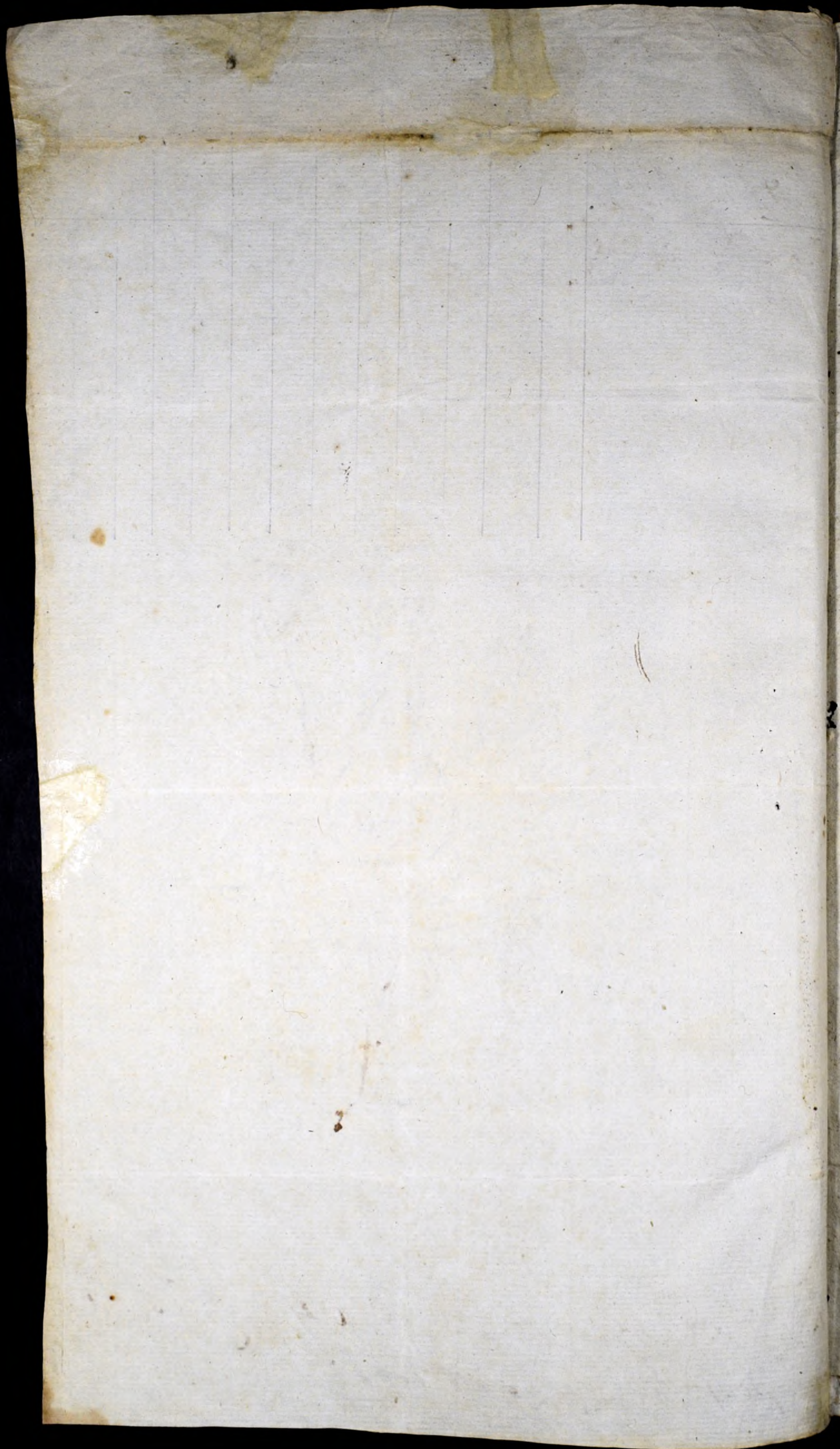

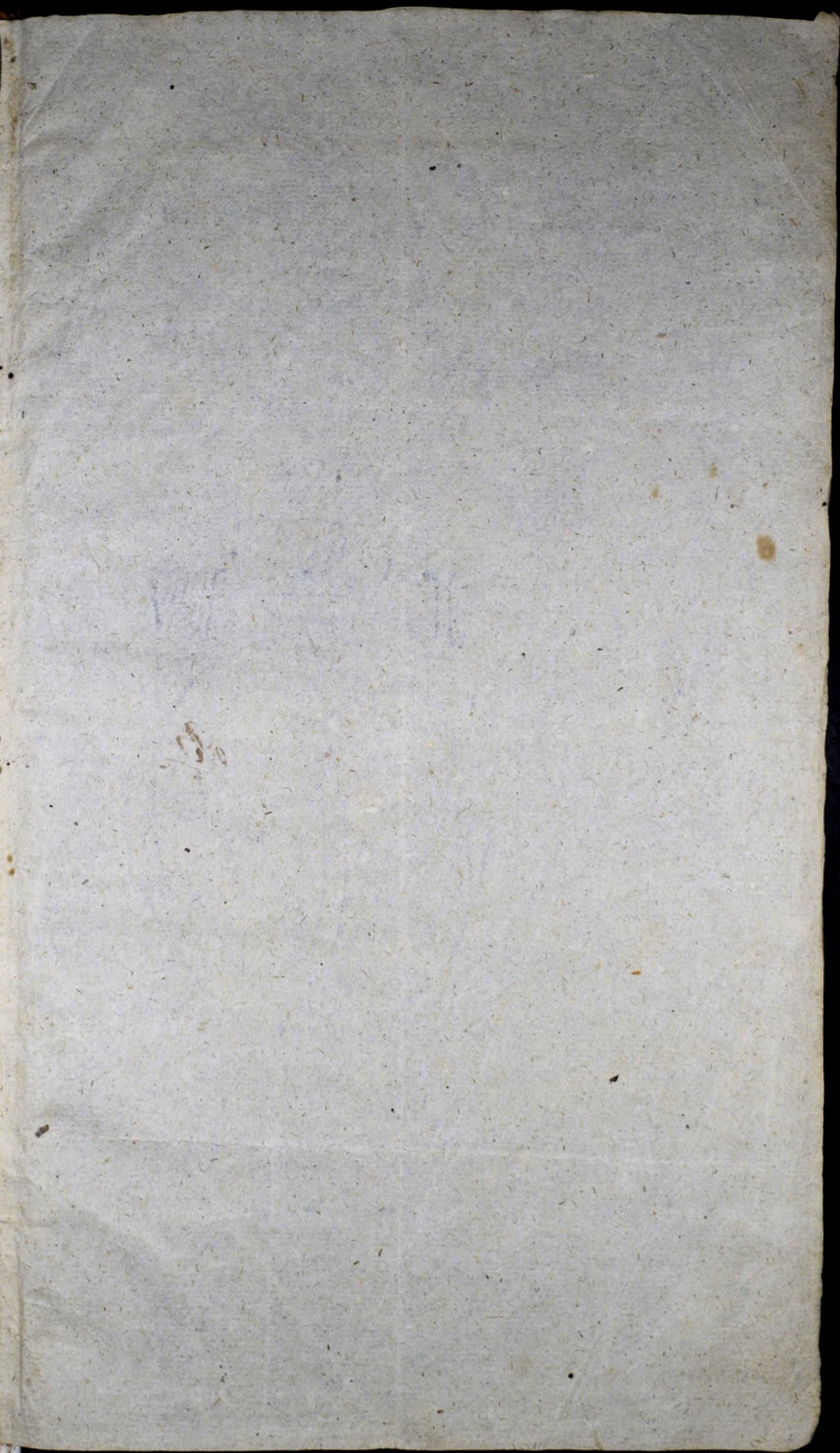

AB.

