



85

4

~~1~~
Liber Revisionum
Omnium Donorum
Capitularium.

Tam Hereditarium
Tabulo et Epocula

Particularium Præbendarum
Prælatorum & Canonorum.

Insignis Collegiati Sandominien
Ad mentem Grævis Capituli

Anno Domini
Millesimo Septingentesimo Vigesimo
Per J. Procuratorem pro tunc existentem.

Posteritati
Comparatus



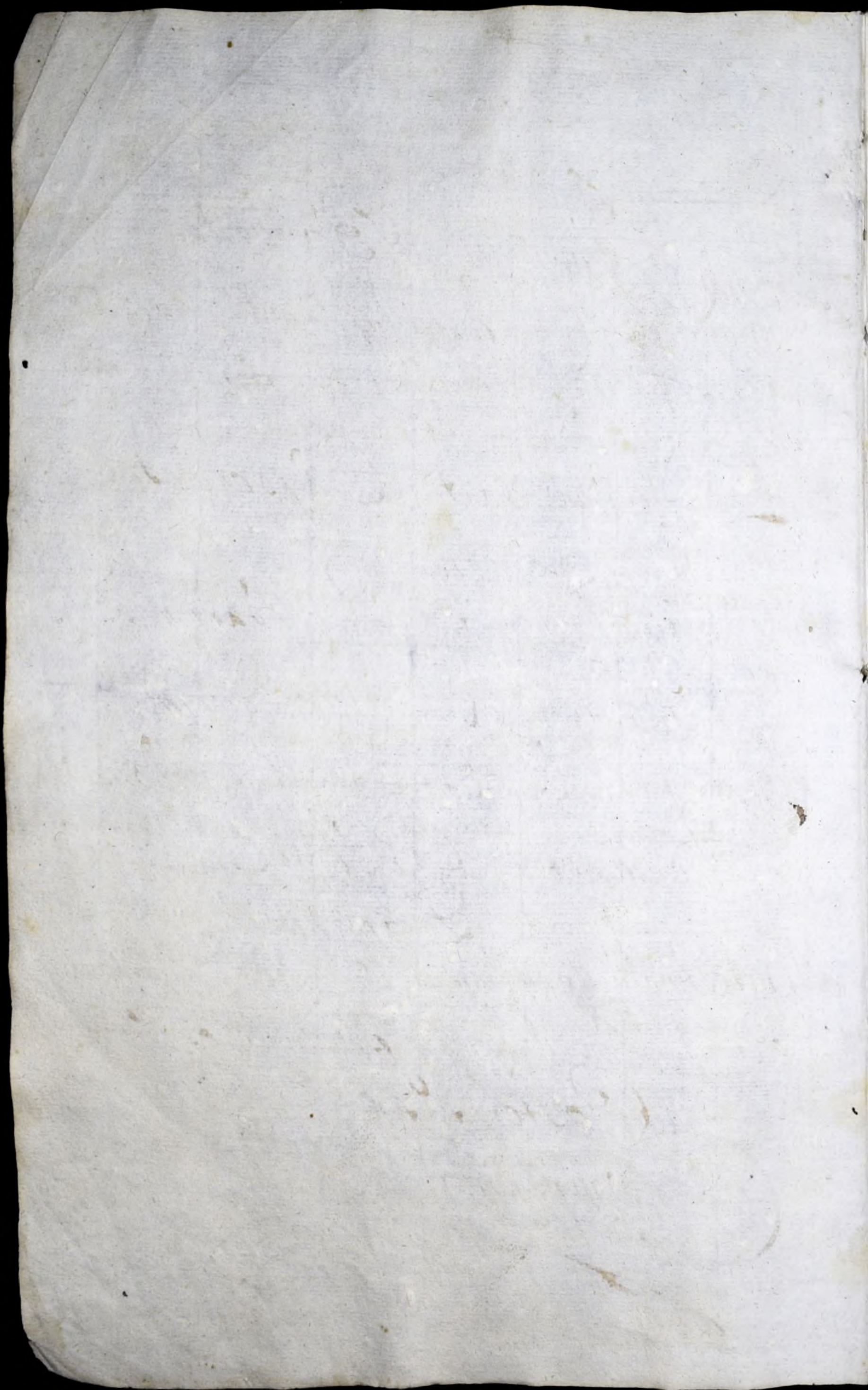

1

Ne labor Revisorum depereat et frustretur
ideoq; in Anteaactum Bonorum Custratio
connotatur.

Bonorum Swierze ad Custodiam Sandomi-
riens. Spectantium ex mente V. C. p. l. Anno Dni
1717 Die 1^a Septembris Revisio per me
Infrascriptum facta et connotata.

Villa Swierze Wielkie dicta spectat ad Custo-
diam Sandominiens; nam vnde Sortes, una R. C. Man-
sionariorum Varsaviens. Collegiatis, altera Regalis
seorsivo modo et titulo vadunt. habentia suas Gra-
nities positas et signatas. Itaq; h. c. Bona ad
Custodiam Sandominiens Swierze Wielkie pertinet
desolata, tum ex revolutione temporum. et injurias
belli, sed magis ex inundatione V. p. p. prima Vistula
q. p. plus minus ad unum Laneum absorpsit, et
quotannis incespant et magno damno absorbet.

Grance wielkich Swierzow d. Custodyi Sandomien
nalezca od Kozenic wedlug Starodawney pozycyi
y fundacyi s. w. sw. nalezycosci, ktore dzieli
droga wsi Opatowic nad lasem od Redestowego mostu
alias rzeki Czarny rozgi alias Gombu q. v. d. am.
narwanego ktory sy juz wywrocil.

Od Ryczynwota zas z wielka kirywdą odiete s. g. pola

#

Kiwy y Łaki Swierzom, tak z tej Strone Wisto-
chy, iako tez y za Wistochą od wisty; o których awul-
sya potenter treba agere, z J P Starosty Ryczywol-
skim; y dla tego zowią się te doigte role. Kiryuda Swi-
rzowska.

Łąd należy Wisłney do kustodiji Sandomierskiej, dla
ktorego powinien miec swoy przewoz P Custos Sandz
albo alternatę z Maciejowicami z drugiey Strony Wi-
sły będącemi; zaczym aby per abusum et longam
prescriptionem non fiat prejudicium Custodis, potrzeba
aby P Custos o to agat et personam capiat.

Groble, zeby Rndmus Custos ile mornosci jest sypac
skarab, zabiegając mundatii Wisłney, do których dyspa-
nia, animare y Piotrkowice ma. poniewaz woda
wielka szkody czyni, ze za wistochą zadnych rob-
tak chłopi siał nie mogą iako y Dwor, które są
najlepsze y najwyższe

Lasy znacznie nadruinowane y wycięte, których ze-
jest na mile wzdłuż, a wszereż na półmle wielkiej
potrzeby ochrony, gdyż się iuz na budynach mało co
znajdzie drzewa: jest gęstego lasu od Opatowic Piotr-
kowie y puszczy królewskiej na półmle wszereż, ro-
znego drzewa. dębiny grabiny, olszyny, ostatek jest
zarosliny y charpciny

Dzieleni w lasach jest kilkanascie ale pustych y
procznych, wielkiego potrzeba doroni y Starania
aby mogła byc z tego Inwata.

L.

Osada Chłupowo. Bardzo mądra, ponieważ cyrcią po-
wiemom porówniwali; cyrcią dla nie ustannych i niepo-
koiow porzechodili; znaydując się iednak dwunastie
pocieranych, co bydłem robiz każdego tygodnia dwa dni
a Zagrodnikow putrolnych przyciu, którzy takie robiz
pięć po dwa dni

Postuszuosci Chłopi które czynią. Wedle zwyczaju da-
wonego Dworowi, iako to koley do młyna, z przeta-
taki. Stroza dwoygiom odpowowac w noy, a iednym
nadzien. Czynnou daiz groszy pięć, Jarze pięć, Suro,
chmielu puthorca.

Hyberna. Ex traditione, et relatione. Gremady ratione
hyberny, potrzeba aby miał wielkie staranie. Pustos-
y Leniam indagacionem ucynt, ponieważ Swierze
Sortis R. R. Mansionarionis Varfawien przykladali
sij ad Sorten. Custodis Sandomi iako extant
Swity, a teraz s' separati et disjuncti.

Prosepor modernus Honorum. Swierze Custodis Sany
g Marek Sulmierski Podczaszy Zytomierski Tomu-
tarius. Conectatus Triennalis
Parochus Loci R. Jacobus Stropkiewicz, non postrema
Ecclēd comparavit Supellechle, tam argenteris qm ap-
paratis; erat apud eundem originalis et authenticus,
Granitienum Swierze Privilegium. seu Dislimitatio.
Lvd omnia fideliter connotata et adinventata
propria manu Subscribo 4^o Die ut Supra

Joannes Franciscus Kalisz
Canonicus Sandomiriens ad Bo-
na Custodia Revisor Deputat
mpo

Informatio pro Vble Capitulo Sandomicien

Jus Patronatus Ecclesie in Oppido Janikow pertinet ad Vble Capitulum
tali modo si hocce Oppidum devenit in Hereditatem alienam non Ortho-
doxam fidei tunc Jus Patronatus Vble Capituli sicut Hbre. sit Orthodoxam
fidei tunc hbre. ejus Oppidi Collator prout extat donatio Julii Patronatus
per Hbre. Janikow coram Acti. Castren. Capitani. Sandomic. Felia quinta
post Festa Solennia Sani Pentecosten 1611mo Anno

2do. Collatio Præposituræ Selimuntorien. sit post extinctam Lineam
Sealinow. Reich. spectat ad Vble Capitulum Sandomic. juxta mentem Hbre.
lum. Dnorum Selimuntow videlicet Illustrissimi Supremi. Regni Cancellarij
Officij. Huiusmodi ut edoret Erectio Præposituræ Selimuntorien.

3tio. Et idem Collatio Præbendis in Communia Ecclesie Parochialis pertinet
ad idem Vble Capitulum vigore Erectionis ejusdem Præbendis quæ data olim
Illustri. Salapuzynski Canonico. Sandomic. Præposito. Leoniciensi. sed adjun-
cto per dispositionem Lubianianam pro hac sola vice

Revisions Bonorum Capitularium,
Vigore Secreti Capituli Gralis 1724to
Solati expedita, connotata & conscripta.
Andryszkowice. Fundus Proposituralis.
Anno Dni 1725. Die 11ma Mensis Augusti. Nos
infra scripti Deputati Revisores ad Bona An.
Dnyzkowice condescendimus, et iuxta prescriptum et man.
datum Capitulare, ea quae vidimus, spectavimus, connotari
in hunc librum facimus. Et quidem:
Possessor eorundem Bonorum Ipsemet Peritris Andruszko
Jaus Dönhoff Propositus Sandomiriensis &
Budynki wsiywie, iako to habytacya y pomozhanie Pod.
Starosiego, Stodoly, obory Staynia, de nova radice
postawienia potrzebuia Szpichlerz ^{tylko} ieden, naprawa y
podwarczenie, podwoleky przyeisi ^{ieszcze} postac more.
Aparhanienia Dwor potrzebuie y zamknycia &
Poddani. Kmieci zadnych niemasz
Zagrodnikow pięciu. 1. Lukasz Barycki natiuus
2 Andryszkiewicz. 2 Pawel Kozioł natiuus. 3 Benedykt
Kiepedny natiuus 4 Starey Sowa natiuus, ma Brata
przy sobie Woyciecha. 5 Woyciech Lukawski natiuus
ma dwoch Synow Franużka y Jakuba.
Ci Zagrodnicy robia piegrę od S Jana d S Michala po
try dni w tygodniu a innych czasow po dwa dni.
Komornicy 1 Matus Mendala natiuus, ma dwoch Synow
pierwszy Stefan na sturbie, a drugi maly Augustyn.
2 Maciek Strugala natiuus, ma dwoch Synow ie
den

1 jeden Piotr za Pastuchę wedwoze stury a drugi Maciek
maty. 3 Franek Kozioł natiuus. habet binos filios
Annono circiter Sex. Joanne & Antonium.

4 Woycek Ignacek alias Michon. advena. nupsit cum
subdita Annysheraien 5 Jakub Frank advena
6 Gregorz With Advena. 7 mus Jedrey Jan k

Sutoria ante exercet ante annu nupsit.
Komornicy po dniu iednym w tydnie robia.
Subditi Nativi de Jedryszkowie alibi morantur

1 Sobek Kozioł poddany Jedryszkowski ozeniony w
Strochcicach za wisetka myszka.

2 Jedrey Lukawski Nativ Jedryszkowski w Strochcicach
myszka.

3 Pawel Kurek recentissime ozeniony natiug Jedryszkowski
myszka.

4 Bartlomiej Kiepien Jedryszkowski poddany ozenił się
z wdową w Kubiemiach a w Strochcicach na granie
miejshim myszka.

Granice Szerokie byly od Zloty ktore na trzy Zago.
ny w Ztoche odwrano y myly czono grunta za Gab.
cyrskiego cognomine, Podstarosty w Zloty.

Tudzież od granic miejscich granice zwrozone y z szcu
plone y do rol miejscich przytzerone. dla czego między
na granicach moze wzorem obrowc. a teraz granica iak mie
Gzesigania z pol chlopstuch d Dworu Jedryszkowie idzie

Młyn, Karczmy niemasz, a w Browarze propinatio
tranku y szynku trendana Ztochiego

Komornik bab jest cztery do raku, Dworowy portuji
Strozy wedwoze niemasz ani Potowego.

Exundatio aquarum na polach Jedryszkowskich. his die
by nie mata od wisty byla.

Quod omnia fideliter conscripta manibus nostris subscribi
mus. Johannes Kalisz Cnec Sandominij Revisor
Jacobus Orzechowski Cnec Sandominij Revisor deputatus

16

Revisio Bonorum Kunice quorum
ad presens Canonicus et Josephus Perilla,
senes et Andreas Wegrzynowicz.
Canonicus Cracovienf et Sandominienf
Dworck od wiadru. po prawey stronie ze dwie-
ma izbami znaczego potrzebiacy reparacyi.
pryciesi podwteczenia, y dachu wfsytnego.
Izba czeladna. po lewey stronie przed dwoma laty
znacznie y dobrze naprawna y opatrzona, przy
literey Obora potrzebiaca stufsney naprawy
Stajnia pryciesi podobteczenia potrzebuie.
Szpichlerz nowo postawiony; w którym trzeba
dac intus pod belki stupy przy scianach, aby sy
nie przety. Stopa sy obalita.
Stodola od dwuch boiowiskach, podporami ze wfszo-
rdipta, aliasby sy za lada wiatro pomiesza
stupy y sochy pognity obalita. Druzy sto-
doty niemasz. bo przed kilku lat sy obalita
O grodzem lepszego dworu, y zamknicia potrzebuie
Kmieci zadnych niemasz. a quendam bywato orzech.
Chatup cztery, w których chłopi adwend tylko, nie
nawet z Kunie mypek adq. ktorych priczin.
1. Jan Mlynarz, ma syna Piotra. przyszedl z Węgrec.
2.3. Jan Mruczek, ma syna Macieja niedawno orzenionego
przy sobie ktory z Sandomina. 4. Jan Klania
ma syna Marcina w Lukanie sy rodzil. 5. Ma
tus

5

tus Hornacki u kancie mypka.
Chłopow piaci, wtydrien pod dwa dni piezo robiz
a Prosty Komorne Karimierz Kolbusz.
Siowal Karimierz Zawada ma kurniq doe dwom pro-
stawia y miech kowalshi dany
Poddani kuniccy, Karimierz Szczerowoda 2 Jacek Ku-
per, 3. 4. Piotr y Antoni Gonyczykowie. ieszcze w fyszki
sa miodrianami.

Granice. Wszystkie w okoliczy in pacifica. poprefione re.
staig y zadney niemasz awalsyi.

Browarek maty przed kilka lat postawiony w ktorym
katolik szynkure trunki.

We Dworze ptugi sji chowaiq do zaprawienia roli.
Driesipcina cedit. Canonico. Fundi eiusdem
Evd omnia fideliter scripta. in fundo villa kunicce Ao
1725 Die sama Mensis Augusti manu mea in hunc libru
Revisionis insero Joannes Franciscus Haliz Cencus Sanz
Deputaty de r. g. g.

Popowice

Fundus ad eundem Prebendam Cencus kunicce spectat: tenuis
sors circa ipsam Vistula^m in positione Bononi Borowa
Monialiu Craowey S. Andree existens p^{re}teriti Anno sum'a exua-
datione aquand' deteriorata ita, ut nec minima pars tam pa-
scuond' ejus frumentond' sit libera ab inundaine, quonia tota aqua
absorbset. Ad instar Folwarku iest chatupa ale znacney re.
parauy potrzebuie iest przy niej c^oorka. Iest iest Szpiklerz
naprauy y 2 Stayniq; potrzebuie w tej chatupie mypka d' cognomine
Snelechi, nie poddany maty wyprowadze. Item iest chatupie Zyrdney
Czemiechi ktory d^orien robi wtydrien. Iest Szwarzor dego Cheronowgli
Anoni, sabre d^orien powiniec robie ale re em teraz w fyszki wy-
toputo, to nie mie robiz. y lio hiedy treba to co posturaz
In quorum fidem me subscribo Ao 1725. 19 Augusti J. Haliz
Cencus

Procurator Archiepiscopalis quendam Ligatow.

hic dictum nunc vero Penitentiarum Canonici

Pofessor huius Ecclesie Illius Bartholomaeus Subkuzki
Canonicus Penitentiarum Novae Fundationis.

Quorundam potestatis znacnocy tak ab intra iako extra repa-
racyi. przyciesi nowych. podlasy ohien pieca y Terany
wyparcia, do tego dachu nowego; w ktorym myszkaniu iest
izba brata z muszona ziedney strony, a zdmujey Dieharnia
Oborka bardzo mata y ta potestacie reparacyi.

Wozownia Illius Pofessor postavit w stopy dębowe dawny
w nich dnewo z Spuchlonyka obalonego. Wierzek nad dachach
dębowych. strzechy nowa posupty.

Stodołka jedna o iednym bokowisku, ktora restauracyi potestacie
przy ktorych wrota na bregunach. Stodołka druga sy obalita
ale i Enes. sochy dębowe poprowadiat.

Stopy ohoto tego Folwarku Stare. Piwnica ziemianka. u ktory
rey durya drewna nadruinowana.

Role y grunta tegoz Folwarku, miedzy gruntami d. Wysockie.
go ex jori parte zostajca.

Hic Revisio peracta 1729. In quondam fidei
me subscribo Ioannes Kalisz Enes Sandominuz
Revisory

Reverendo Bonorum Perillustri et Reverendissimi Decani Lucum
Possessor Dominicus Lochman Praeviensis Canonius ea mente vobis fa-
pituli Anno 1727 die nona Novembrii facta et per me infra scriptum connotata
in Anno 1728 die 22 Augusti ubi Singula bona fundi Decanalis Sandomii
Perillustri Reverendissimi Lochman magis admirationem et stuporem movent quod
reparationis aliquam connotationem post tam turbulenta tempora et belli-
cas in Polonia incursiones omnes sumptus imo majores quam proventia
bonorum Decanatum eduxit pro nova fundatione et erectione eorundem bo-
norum expendit cum Prædia, Holodis, Granaria et omnia aedificia de nova
radice rarisimo exemplo erecta et extructa spectari prout in summo flore
permaneant, liquide patet.

GTUZY

Przyjeżdżając od Łataniec do Słuz do domu w trzy stek durrz budin kiem-
Opulami Sadami Ogrodnicy, w które nowym chrościamiym ptotem Zupersku O-
uermionym. Wrota do domu nowe Stoczy Ste z starcie nabiegunach drewnia-
nich przykryte taraciami. Na prawej ręce durrz nowu uijstaurionij wkorleze.
do tego domu uijstauka z gognkiem, z porty i z ponatq, z gognku do sieni
drzwi do snowe Stolarskoj roboty, drugie drzwi na drugiej stronie sieni na ogrod.
W tej sieni polewej stronie wchodzące pokoiow z piecami dwa jeden z kuminem
drugi bez kumina z tych pokoiow do drugich pokoiow bez piecow będących drzwi.
W najpierwszym pokoiu okien dwie trzecie nad drzwiami w drugiem takie pokoiu
dwie wylotnych zaś durrz pokoiach po iednym oknu w pokoiu w sztychle nowe
w stow nalezy cie pokonczone. Drzwi w sztychle w pokoiach polewej stronie be-
dzących piecioro. W najpierwszym pokoiu szafa nowa Stolarskoj roboty w tymże
pokoiu i drugiem piece kaflowe Zielone. Z tej ze sieni poprawej ręce w schodzące
izba piecem kaflowem Zielonij kuminem i pieczykiem w kuminie uniej okien
dwie w stow szafa Gospodarska Stolarskoj roboty z tej izby drzwi polewej stronie
ca opposite okna do pokoiu będące w którym okno jedno w stow i kerata zelazna,
przeto izdebnijch drzwi z sieni wielkiej idących drzwi do sieni malej, z której iedne
drzwi na duor, drugie do komnaty pokornej, w której okienko male z szereblami
drewnianemi z sianki schodki na gory z zamkieniem w szelkiem nalezy tym i drzwi
mi. W sztychle drzwi Redioro nalej stronie iako i na tamtej stronie pipecioro
Stolarskoj roboty na zamiasach zelaznych z urzeiz deem Szoblem i w szelkiem
nalezy tym zamkieniem. Z sieni wielkiej poprawej stronie w tylle izby
szafarnia uniej okno iedno w stow szery zelazno. Sien cata z ponatq
i podlęz w tej nad obijgiem drzwi, iednymi idęgnta przychodzące będą-
cemi nad drugiem na ogrod sie obienigocemi okna niemielkie w stow przy-
drzwiach zaś idęgntu będących okno duze w stow na ganek i podworze
przpeklet maigce. W tej ze sieni kumin lepionij wielki na mierku ob-
murwany, hatym budin ku catym dach poturynij gontonij potłogi i po-
uaty w catym budin ku Starcie. W rogu budin ku odurvt Stajicijch od Ła-
taniec Szarnik nowij. Przeto nowego domu Stodola nowa po-
rzonna na czterech bokach Szereza nowego budouana wrota nowe
Starcie Stoczy Ste porzonne udolu zelaznymi szynami okouane waczo-
pach zelaznych u gory tenagami drewnianemi przybite Szopla dwie gli-
towanijch w rogu Stodolij Kopa nowa natrzach bokach Szupow uniej 8.12
w tej ze Kocie pleunia z dom piekami duiema i pieczarnia dylowane

do plewni drzewi iedne dy sieczarni drugie sioie na zawiazach zelaznych z koblami ure-
 czonymi zelaznymi. Idgc do Rosji ku wrotom Spichlerz nowij z drzewa tarrego na-
 puszczach unim Sompstakow cztery, z podworza nagory sehorlij y schowanie na obore
 z nalezytym zamknieciem, utego Spichlerza drzewi debowe na zawiazach zelaznych
 z koblami porzonnemi zelaznymi y wrzeigdzami. W drugim rogu stodoły obora-
 nowa porzonna w kwadrat z drzewa nowego zbudowana do niej wrot z otworznych
 starcie nabiegunach drewnianych tenagami drewnianemi przybitej durne. W
 tej obore Pajnia do której drzewi z podworza iedne drugie na obore nabiegu-
 nach drewnianych w tej se obore durne z przegrodz na cieleta z drzewa budowa-
 ne do setorego takie drzewi nabiegunach unim okienek matych durne wrednyn
 do cteryj dyby w drewno w tej takie obore wrotunia do setorej iedne
 drzewi z obory drugie z podworza sioie nabiegunach drewnianych unim tych
 zad tych drzewi wrzeigdre koble zelazne Obory Stodoły Spichlerz Roza
 nowa stomoj porzite. Z tego podworza na ogrod polle Stodoły lezgej for-
 tka starcie nabiegunie drewnianym, w tyle nowego Dworu Ogrod drugi
 obadwa Ogrodz (jako wyzej opisano) z dworem Padami chruscianym pto-
 tem cierniem ocierionym ogrodzone, idgc z podworza od dworu nowe
 go ku wrotom drugim Spichlerz Starij który ma wolg wdmst Die-
 lean nainszy budynek przedstawic zaniem wrotla nowe starcie sto-
 czyte nabiegunach drewnianych przybite tenagami drewnianemi
 nadtenyie alias naddaszek jako y na drugim starcie. Z tymi wro-
 tami chlewij stare z drzewa, unich komorek trzy donich drzewi tro-
 ie nabiegunach drewnianych z koblami y wrzeigdzami zelaznymi
 natych komorkach pouaty z delow nowe. Z oppozito tych chlewow
 Dwor Starij zgniety wlast w ziemie na zda siej naprawic. Sprzejay
 dwor tej wlotow 6. z zamiernym plugiem. komi cteryj zewsztykie-
 mi nalezytosciami gospodarstewi R. Sg

Poddanstwo

- Zagrodnicy 1. Stanislaw kaleta. 2. Gregor Jakubczyk. 3. Walenty
 Smale 4. Korzysztof Oledy, 5. Wryciek Byzacki. 6. Jan kaleta robig
 po dni trzy w ty dzien piechoty. Chaluwnicy 1. Wryciek Pietrusz
 2. Jakub Lis 3. Pzymon Biedad robig polni dwa w ty dzien piechu
 komornicy 1. Dura z dzina 2. Zardzewata, 3. koztowka, 4. Kasia
 5. Kijouna 6. Jacek komornik. 7. Lukasz kaleta. 8. tenaga 9. Kuzko
 wski, Chaluwyj przez W. Imli 1. Dietiana nowo postawione 1. Lito-
 ui 2. Bredaszowi 3. tenadze, 4. Oledemu 5. Jackowi komornikowi.

Chotel Zielony

Przyjezdzaige oddawa pto y wrotla Chrusciane wierdzaiige do fol-
 warke folwarke gospodarstwu nowo postawionij z drzewa stomoj porzite
 ty drzewi na wylot przez sien na obore, po lewej rece izba biata z
 piecem kaflowym zielonij y pieczyciem w stumnie okna w drewno
 oprawne durne z okienkami nabiegunach trzeie okienko male
 w cteryj dyby na obore. Stej izby komora folwarona do schowania
 z komory drzewi na durn. Przez sien komora alias Spichlerz z omaty
 y pultozq do Sypania z bora drzewi w sztych klesioro naidole na
 zawiach zelaznych z wrzeigdzami y koblami zelaznymi Nagory
 z sien

Ścieni schody odzieuryc Stopniach na ścieni powalij polewę nie do tozonej
 nadto komory alias spichlerzem schowanie wuno zbudinkiem taricami
 zapierzone dotego schowania drzwi na zawiasach zelaznych skoblami
 wrzeigdzem do zamijkania. Wtey ścieni kumin alepiony wyuredziony
 wtey ścieni oborka plotem chrusciarym zedwuch stron ogrodzona wtey
 oborki do wygonu napole fortha ztarie nabiegunie wtey oborce chlew
 nowy z drzewa zbudowany naiednej stronie Stupow zede, na drugiej tyler
 dotego chlewu drzwi ztarie nabiegunie ten chlew napul tarzym drze
 wem przegrudzonij wedwie drzewa wprzegrudzie iednej siedmiowu adu
 giej czwor. Poletetego chlewu uwta na gumno zzerdzi zwobione, narro
 ciwko tych uwol w gumnie Szopa nowa postawiona na słupach cetera sta
 Sorh debowych trzy y stemie nowo stomo porzyta. Poletetey Szopy pre
 ciwko budinkowi Polwarcznemu Studola porzymna z drzewa budowa
 na wstykach od dwuch boriowiskach sklernych uwta doniej ztarie
 nabiegunach drewnianych, wrzeigdzami y skoblami y skoblami
 zelaznymi. Od chlopa Lacha tegoz Lacha plot dwor odgradz naizynie
 zuzyczajne Gospodarstwie przy Polwarcku Znajduie sie
 Poddanstwo kmiu trzymionijch 6 z przeraj maig dworstki wry
 scy po ceterij woty y po parze koni oprwz Lachow dworh ktorzy tytko
 po ceterij woty maig atoni nie zowig sie take 1. Bartek Lach 2. Stani
 staw Lach 3. Jozef kaleta 4. Blazey Mitowski. 5. Jodzej Karwat
 ta 2. Matyasz Mis 3. Jateub kerkate 4. Matyasz kowal tentylko dzien
 wtj dzien robi. Ci wstrij scy iak kmiuie take chatupnicy chatupy -
 swie maig. komornice 1. Pastuszyna 2. Orsufa 3. Inrozoniowa
 w Budintku zas Polwarczym mieszkajg Jodzej kuba s potowij. wa
 wrzele Sajozz Pastucha Stanislaw karbownik. Chatupy przeluel
 moznego Imli 1. Dziekana nowu postawione drugie z gruntu przebu
 douane 1. kowalowi nowu postawiona z drzewa porzymna, wtey ze
 Chatupie kuznia tey chatupy polowa dachem pobita polowa stomy
 porzyta 2. Mitowskiemu nowa dla zycia Machiny 3. kerkatowi
 nowa Jateownik w D. Dziekana iest na oborze.

RUSZCZA

Przyjezdzaig do Polwarcku Polwarckij Ogrod chrostem ogro.
 dzonij do polwarcku wrhodzge iedne drzwi do ścieni drugie zdie
 ni na obore trzeie do izby polewey rece izba wnicy piec biaty
 z kuminem y pieczykiem w kuminie kumin lepiony wyuredzio
 ny na wierzech wteyze izbie przegruda ztarie y drzwi doniej
 ztarie ta izba bez podlogi okien duie w izbie, w ścieni popra
 wey rece wrhodzge komora drzwi doniej ztarie w komore
 przegrud ceterij na dypanie z bora Dotego polwarcku odprzija
 zdu przybudowana komora drzewa na schowanie sprzetow Go
 spodarstkich uwta doniej stat sнопkami z adryte, Tenfol
 warck stomo porzyty drzwi wstrijkie na biegunach drewnia
 nych do zamienicia komory tytko iednej wrzeigdzij skoble

N

zelarne u innych zas drzwi klamki y zastawij drewniane. Przez sien przeszed
szy do obory oborka niezbijt wielka w kwadrat z mtodocianego drzewa
chlewowo uniej dwa z takiegoz drzewa z tej obory wrota z staric ktore
dy urhodzi y wychodzi bydlu zaty obory Stodola z starego drzewa oie
dnym boriowisku na wierzaniach krowkach z buntami wperzicy lokci 10
wltuz Sgm sieku iednego Lokci 15 drugie Lokci 18 Sprzet do gospodar
stwa nalezycy w trzy stek przytym plwaraku Szajduiedie
Poddanstwo. Zagrodnikow trzydniowych pieknych dwa 1. Ignatko
2. Stanislaw Skonupa, Chalupy maig porzgmne dobre Sprzetaj maig
ale Suwy.

M o t y c z e

Przyjezdzaige do dworu wrota z Zerdi chnystem przegradzane
na słupach deborijch dachem pobite Dwor poddachem do ktorego przy
chodze drzwi do sieni w ktorej podlogi y powaty niema y na zawi
sach zelarnijch z klamki drewnianoy kolowrotkiem z sienii popra
wey rece drzwi do izby na zawiadach zelarnijch z wrzeigdzem sko
blami izba z powaty y podlogoy. W tej izbie kumin do kuchni wy
wiedziony piec kaflowy Zielony okien dwie wrota brzo. Stej
izby drzwi do komnaty takze na zawiadach zelarnijch z skobla
mi y wrzeigdzem. Z sienii drzwi do kuchentki w ktorej kumin lepio
ny nadach wywiedziony z kuchentki drzwi polewey rece do piekar
ni uniej piec piekarski z kuminkiem takze okien dwie jednogli
no zalepione w drugim matoro Ryz w drewno opravne Stej pie
karni drzwi na dwor. Drzwi do kuchentki do piekarni z piekar
ni na dwor z kuchentki do komory gospodarstwiey na biegunach u
dworjga drzwi z wrzeigdzem y skoble u drugich klamki drewniane
Ta komora gospodarstka bez powaty w pie

Zarzekowice.

8
Possessor horum Bonorum Terrestrium J. Jacobus Orzechowski Canonicus Procustos. Habet fundos proprios liberos ale podległa ta wiejska wielkiej ruiny od wylewania czystego wiaty, ze nie tylko ogródki, Łąki Pastwisko ale y pola zalawa inundać iako tego roku po raz drugi dwa szkody wielkiej woda narobita, od wielkiej Łądy wie bar dzo gdzie na kilkorostaj Pastwiska Zarzekowskie wyrwata.
Granicie od wsi wielowieckiej y Trześniowskiej in toto zostaj. jest Łąka pod polem Trześniowskim między polem Zarzekowskim, tej Łąki me dietas powinna cedere od pola Zarzekowskiego do Folwarka Zarzekowskiego, druga medietas do Trześnia nalezy ab antiquo.

Terzioru pod Bugajem gdan bywalo wielkie ktore ze woda zamulita ie dnak sy dobre znaki ktore, jest privilegium et decretum latum in Ao Dni: 1603tio in Gro Sandy. per modernum Possessorem wgnalerione. Granie tylko niedostaje od Nabrzezia Mieyskiego lubo sy rekwirycie w Grodzie in Ao 1685. Feria 4. post Festum S. Mathie apli. Eda. per modernum Possessorem in Ao 1723. post Fest. S. Francis Confess. Ludzie Starzy zeznajiz granica Zarzekowska porzuszay od karczmy Bugay nazwanej ciggnuzis ma per directam lineam do samej bronj mieyskiej Krakowskiej gdzie ma prawo takie Zarzekowice iako wkommissy walney z Trybunatu Lubelskiego naznaczonej y uznanej prze ImP. Brzeskiego Podkomorego Sandom in Ao Dni. iz utrag ryppe nalezy do Zarzekowice. pafz na tej stronie od miasta, ma takze prawo na przewoz pod swoim ladem Zarzekowskim na swoj tylko potrzeby matakze liberu piscationem w obrze. Aze Nabrzezanie osobliwie P. Matecki usurpuie sobie pastwiska zarzekowskie pod grontami Zarzekowskimi luga nad wiaty, naktorych Antecessores Canis niedopuszczali pafaz Nabrzezanom y temu P. Mateckiemu ale zaymowali bydlta wiec teraznieyszy Possessor Canis widrzygjudicium wielkie osobliwie szkody w polach takach y ogrodach, tak sobie iako y poddanym ucygnione, niedopuszczera pafaz Nabrzezanom y P. Mateckiemu przeciwo ktoremu jest Protestacya ucygniona w Lubelskim Grodzie in Ao. 1722. feria 6. pridie Festi Presentacionis B. M. V. per Illi'um Procuratorem V. Capli. Eda Protestas in Gro Sandom in Ao 1723. feria 6. post Festum S. Agidy Abbatis per modernum Possessorem facta. Ktory P. Matecki porzwał byl do Grodu modernum Possessora ad producend' Jura et Granities, lecz kiedy ex illig actorata dat sigordae y kondemnowae et ad media pacis chwał przystopie z Sob Kanorikiem ten ze P. Matecki przyspytaige przyjacioł do tych czas conticet y tak sprawa in suspensjo zostaje o granie y Pastwiska.

Dziesycina z grontow Folwarcznych nigdzie nie nalezy tylko chtopi z nich grontow daig. Z tych 15. co ksk Trześniowskemu kopiotowi.
Hiberny ta wiejska radney nieplaci tylko jedne Polony y Podymne kiedy ich uchwalq. Bogłownego teraznieyszego na jedny. Caty. osobliwie tem

1000 taca po zło: 17. / 27. krom kurowego.

Wioska ta fundity droynowana zostawala pod czas konfederacyi tak Dale
a. iz Chatup sam chlopiskich ze wzystkim woysko Polkie wzebrato y zpalto
najmnieyszego chlewika mierzlawiszy. w Folwarku Obor, kstownia
Stodola y Browarek wzebrali y wozozie spalili, a za Chlopas O moderny
Sesop, Prowianty, Dymowe, Senisze y wozne kontybuic przez mepokoy w Polze
ze wyplacat woznemi czasy wydat na Tysige Tynfow a rebyse z tej wozki. Pod
dani nierozko dzili. ich utrzymat nie tyllko ich zakladaige zywnojaig ale
ter na zapiewki po kilka razy zbora dawat. Tymze Poddanym wzystkim
de proprio peculio Chatupy postawit y wybudowat Ktorech Chatup iest.
W tej wiosce radnego kmeia niemaie tyllko Zagrodnikow Niedini Ktorezy zda-
wnosci po dni trzy w kardy tydzień piepo robicy.

Folwark

Drba biata bez pieca wniey iest alkierysk przepierzony, skijn trzy wodre
wono robione in partibz poltuczone, zley drby komora dla Gospodarza z Zam-
kniciem dobra, klucz do zelazny do zapawy y wozecige. Piekarnia, wniey
piec piekarski y komin, okna niecane, przycis zedney strony podwleczona
de novo. Kemi dwe, wiedzney stopa dobra dostluczenia zostai. Strzecha
cata na potowie nad biata Drba Gonty polowy zostai. Obora, po niwie de
novo postawiona per modernum Pospesorem Ktora kosztowala Pl. 400.
Stajenka de novo drewa zbudowa w wegty, per modernum wktorey iest pod
logat na koni siesciozo ze zlobem dialnym. Szpikleryk nowy pod dachem
wzystek o jedney komorze z przypusnicami nadeborowych standarach wystawio-
ny per modernum Pospesorem z ktorego wchod na gory u tego Szpikleryka,
drwi dobre zawiasty dlugie z wozecig drem y kłodki. Stodola stara wo-
koto micy dranie lecz strzecha nie dobra przez ktora przecieka woda, sochy
debowe niedawno podwleczone pod niy. Stodola nowa w tym roku posta-
wiona wielkim kosztem, na dlugosci 50. na szerokosci tokci 16.
Soch debowych kro: 4. Stupy wzystkie debowe zapanie naleryste, z bregu
nami y prugami debowemi y kanami zplalnymi do zamyskania, wokoto micy
od dotu dwiema Prarami gonty, strzecha wzystka nowa ktora ad minimum
kosztuie teradnieyszego Pospesora na Zlo: 500.
Inwentarz Folwarku: Nieboszrzyk J. Brolnicki zostawit wotow pa-
ri koni parz, iednak sasi te konie wozli y przepadly krow 3. zostawit z tych
jedna zdeckta niedlugo zostai dwe. Woz bosy cum omnibz requisitis. Plugie
den, kadet dwe, bron dwe, mitynek do zbora chydorenia zty teraz lepszy bo
naprawny wiecey ni nieodebrat moderny Pospesor.

Browar

Zbudowany browar naleryste drewa na kostke ucianego. Drba z komory na pu-
kach dla wody postawiona sijn nalerysta obzerna wktorey kotlina y kociol nowy za
Zlo: 150. kaprony. Stodowniczka na gowze dla stodu sasremia kadek nowych 3.

9
y inre nalerytogi potrzebne ze wzystkiem porzadkiem sporzadzone. wzb-
bie piec nowy zielony kaflowy komin, w którym blacha zelazna do tego piec
piekarski. okna dwie duzych wtey drzeie w drewno opravne okipnie na
zawiasach ze wsworzniami zelaznymi. Steta y law niedastie tylko wschody na
gore z zawarciem, dwoi kilkoroz z zamkami na zawiasach zelaznych, ukomornych
dwoi z drzy zomek z kluczem y skoblem sporzadzony. Natym Browarze, dach
nowy nad sponig y browarskiem same dranie zostaiq. Natym Browarek moderny
Popepor toz y koszt y wydat na Sto: Tysiqz ut gratis successor sit memora de
ejus a dste go zeby nieratowal kosztu kiedy se cobedzie pswato zawczasu
reparowal y konserwowal proprius emolumentum et utile, bo teraz nieczy
Heredes chca miec inerat y niechce se im tozyc kosztu na potrzeby nale-
zyte tylko trzasc iablka zwiierzby.

Piekaryj sors J. Procustodis.

Modernus Pessor J. Orzechowski Canus Procustos.
Dostat Folwarzek pastopony osobliwie stodola chrystem podziadzona byta.
Oborka takze z chrystu obalona zostawata. Jest teraz stodola w ktorej
sciany drewniane dylami podielczona do tego na lokai osm przypuzo
na y opatrzona nalerycie z zamkami na ktorych strzechanowa zostaa.
Drugą stodolę moderną Popepor zbudował w tyle dawnej stopy drze-
we wzystkie obita wokolo dranicami strzechanowa nalerytym zapawem.
Oborka takze de nova radie palowq wielkq z drzewa potowq z chru-
stu zbudowana et in parte medietas stoma popyta druga medietas ob dze-
tam krokiew y lat niedokonczone y z zamkami.

Do tego Folwarku jest Poddany majac rola kmieciz z ktorej czynsz
ie daiac z bore konami nakolo; to jest: Psenice kony: 5. Zyta kony 5.
Jeczmi. kony 5. wiguy nie medaie.

Domownikow jest trzech ktory podniu jednym robia wtydign y
majq naleryte ogrody pierwszy siedzi na Folwarku, drugi w dawney chata
pie. Trzeci siedzi takze w chatapie a moderno Popeporie przed kilkunastu
lat zbudowaney. Podatkow zadnych nieplaca tak Hyberny, Koborowcy
dymnego tylko jedno pogtowne daiq do Gromady Piekarskiej. Z Folwar-
nych ras sol dwa cako kmiecych Canis Procustos ptaci Hyberny y inre
kontybuaye kiedy sa uchwalone per laudum, Gromadnym miejscu chlo-
pi swiqcy rozorali y zmięczyli dla swego przytku inre wcataja zostaiq.

Karczma w Swietnikach.

Ad Canem Procustodem nalery karczma w swietnikach z ktorej
iuzta obloquentia libri Beneficioro z mieszkania y ogrodu powinia ptaci ka-
czmarz co sol po Zlo. 12. Czynsz y ptaci koni sijnku. Are ta karcz-
ma stara byta znowowana y fundity zgnita wyc moderny Popepor przytk-
wit nowq drze z drzewa rzyniego naleryta do tego komory y spon dawny
wtey drzeie piec nowy zielony kaflowy pieczyk do chleba y komin wymu-

rozmiarowy do sieni wstępnie jest skrajnie cienki. Drzewa drzewy i
do komory na zaurasach w których jest zamek z kluczem y wreszcie zdem, przy
pastmici od zachodu. Stomca wódle zbudowana na zehowanie rzeczy piwowarskiej
na piwo y na gorzałki wzięmi wyrobiona zramenikiem. Strecha nasza
y komin wywiercony nalezycie zporządona y wydziercona która kosztu
je ad minima No: 400.

Vinea Dotalis.

Za murami Pa. Co. Reformatem między górą Duchacką a kwerktem nad
woniwozem jest vinea dotalis na której domek zkomora, bywał sadek z pustopu
ny per kaskiłem teraz nowo gotem pobity, skrajnie cienki w otworze zrobione
pice zielony nowy u drzewy drzewi drugie do komory trawie zkomora do sad
ku wprygotkie na zaurasach zelaznych zwrzeżdrami y skobkami. Przyje
si od zachodu y pułnory pogniły nowych potrzeba. Ten budynek gotumi deno
ro pobity.

Omnia per me revisa. Fideliter connotata Anno Dni
1725 Die 17 Mensis Augusti Subscribo.

Joannes Kalisz Canonicus Sandemirensis ad Bo.
na profata Deputatus Revisor mpp.

Item Piekary.

Profehor Fundi Canonicus Piekary. I. Joannes Kalisz Canog
pro fundo dotali habet Pnedium cum agnis.

Habitacya Gospodarska od niego pospalenią pobudowana.
Obora y stodoła de novo wdrewo postawiona. Decimam ex agnis Ca
nonicatus pro se tollit. Habuerat in augmentum d'his fundatialis in
wieliczka Łoie sed haec perceptio per determinationem commissoria
lem Regni abjudicata. Trzyrna sortem Redi Vicarij ejusde
Fundi za którego placu gotannis N. B. Vicarijs pro laboribq. floren
100. Dico: No. ^{justa dispositionem} Labierriana et declaracionem in Gnali Caplo
sub tempq. visitationis 1717 Die 17. Aprilis factam.

Limites eorundem agrorū sunt in suo esse et distincti ab agnis
Canonicatibq. Decimas percipit ex agnis C. Vicarij P'is Archi
diocesis. In sorte Vicariorū e' Hortulany cognomine. Marceci habet bi
nos filios natiuos in Piekary laborat tribq. diebq. in septimana quoni
am eidem exdivisit agros I. Canog. Item extraxit domanuel in fundo Vi
canorū in qua inhabitat Ingriling diem unū laborans septimanatim.

~~##~~

10

Revisio Ecclesie ex mandato Venerabilis Capli per
nos Infrascriptos facta e[st] 10 Septembris 1725.

Miedzy Zakrystyą Mansyonaryjską a miedzy filarem kościel-
nym y z kościelnego dachu y z tej zakrysty wskazuje stillicidium wiel-
kie przez co mur się porzynował y fundamenta gniły y periculat
ściany kościelney. Trzeba ten kąt albo spadziasto wyszypiek zamu-
rować albo przy dachu zakrystyonalnym kąt wypuścić. Dach
naley zakrystyi Mansyonaryjskiej trzeba poprawić znacznie a
firmię by było y dla ognia y dla trwałości gdyby ten dachek bla-
chy był pobity.

Kamienie któremi Pilastry około kościoła są pokryte niektóre
trzeba podmurować y utwierdzić. Około kościoła miejscami tam
pestały ziemie opłoty, że już widać fundamenta. trzeba by podgród-
kę murowaną dać y ziemie posypać a miejscami podmurować gdyż
już jest znak ruiny w kaplicy mansyonaryjskiej od fundamentu aż
do dachu przez okno scisuram.

W Mansyonaryjskiej kaplicy okna gontami zabite deturpank
trzeba srybami ponaprawiać, a gdyby można w oknach miasto rom-
drowianych srybów zelazne dać a na wierzchu okna wyrzucić
wszystkie starowieżkie kamienie srybami utrzeć.

Do Kosmice Drzwi dać gremie kamienne miejscami ponu-
prawiać a chwasty z nich co wspierają kamienie wyrwać.

Na Dwornicy wierzanie miejscami nie mora trzeba dać bo
nowypadało, lednie adyugie trzeba patrzeć osobliwie w magistral-
nych stupach od ziemie aż do wierzchu srygich, ierki nieognity
w murach bo idzie szkoda w drwonach.

Nad wielkimi Drzwiami, trzeba by wprawić Herb Lipińskiego
puł karpia bo zginął.

Nowo wymiowane schowanie któredy się chodzi do zegani trzeba
wytynkować. Wierzy w której są schody na kapitularz trzeba repa-
rować wytynkować y gremy k kamienne dać y na wierzchu, kamienne
waski nakryć aby mury niegnity. Na Zegane kompas odnowić.

W Kosiele.

Obrazow poscianach trzeba domalować, inne nowe trzeba dać posadz-
ki marmurowe y dokonerze. Konfessionaty, tabulatury y organy
trzeba albo pokosić albo adornować ad plautum, y dać scabella do kon-
fessionatow. Chrzestnicy marmurowy nowy na graduchach trzeba
dać.

Relikwiarze.

w Krzyżu wielkim Złoczystym Stanisławskim są sztuki rżnarskie Dzwona Krzyża Świętego do którego szkło stworzone trzeba nowe szkło dać. sztuczka Dzwona Krzyża s. Stuga na 4. palce, inpe mniejsze 3. no wielkim calu. gta na cal. Te sztuczki Dzwona Krzyża Świętego są ciępkie atak szerokie: . w tym Krzyżu są korale y kamie nie Stanisławskie.

Karawaka Złoczysta bez pedestalu z kamieniami prostymi w niej jest Krzyżek srebrzysty w którym rżnarskie relikwie są.

Relikwiarz wysoki z kolumnami w nim jest Karawaka gładko Złoczysta w tej Karawacie jest relikwia s. Kwarty M. et Alionum s. aledne wa Krzyża s. w niej nie ma.

Bust pstrzoczysty w głowie ex undecim millibz Virginum jest Relikwia do niej trzeba szkło dać.

Drugi Bust takre pstrzoczysty w głowie szkła niema y wierzchem nadprowany non ex undecim millibz Virginum wty dwóch Bustach Reka srebrna biata w niej jest Relikwia s. Stanisłai p. et M. za wysokim Krzyżem. Relikwiarz nakryty głowy za szkłem zle odronym Złoczysty s. Usule. Relikwiarz okrągły Złoczysty z rżnarskimi relikwiami szkiełka w nim niektóre powypadaly bez pedestalu.

Krzyż wielki biaty na jednej stronie effigies crucifixi Złoczysta a na drugiej szkło tylko bez rżnarskich relikwii.

Krzyż Złoczysty Figura Crucifixi biata y pedestal biaty ma w sobie za szkłem Relikwii.

Krzyż Złoczysty cum effigie n' deaurata inpe sztuczki biate z czterema kamieniami czerwonymi y pedestalem biatem w tym Krzyżu relikwii nie ma.

Pudelko rżnarskimi Relikwiami wiele darowane Patni Joanni Hye ronymo Galeno Societatis S. M. który darował je był Perillustri Gasparo Cieski Canio Gacariens Co: 166. Amō.

Residentyi Prelatorō et Cancorō Revisio.

Imię. Kanonika Lublenskiego potrzebuie przyciesi a mendie pod Budynku. Gontami pobie trochę dachu a septentrione y drugą przyciesi od Komnaty trzeba dać.

w Rezydencyi Imię. Archidyakona wprostko dobrze.

w Rezydencyi Dekanyskiej dach miejscami na Parkanie trzeba pobie y stopy pakanu od wisły podprze skona miejscami ponaprawiac.

Na Kanonij Imię. Bomburskiego dach na Parkanie dokonany y od szpitala Kaplanskiego dachu poprawiac.

11

W Rezydencji Mpsix Kanonika Łowickiego cały Budynek
solidnie utwierdzić i miejscami przebudować.

W Rezydencji Mpsix Zielńskiego Kanonika Dach miejsca
mi poprawić okna porobić czy przerobić tytuł doposażania i zprodu-
kowania komina poprawić i dociąć.

W Rezydencji Mpsix Kanonika Wodnickiego także mury
koko mić potrzebuje wyrostka reparacji.

Rezydencya Mpsix Proboiera potrzebuje Dachu nowego przy
ciści miejscami. Okien miejscami całych miejscami naprawki wrot i
fotki. Kantonja nowo przebudowana potrzebuje podmuszowania
Drzwi okien, Pieców, Powal. Podlog. i komina.

Rezydencya Mpsix Kanonika Węgrzynowicza potrzebuje przy
ciści i secech kynn między dachem a kabinetem nową dach parokanę po-
bić i wyle podwarzyć.

Mpsix Kanonika Turzkiego opasażaniem potrzebuje wty-
le wiekch drzwi kocielnych rynnę pogmity i zle wtorone a ratym wotwa
podchodzi i gory neynnie tneba by komet pro temp dach kanał kamienny.

Mpsix Kanonika Orzechowskiego Rezydencya Dobra.

Nad Nosty Gory tneba co kółk opatrwać wierzby przyozymać palow i
sekuty topić.

~~11~~

Revisio Ville Zajackowice d. 21 Julij Ab. 1721. Facta sub
moderno Receptore Alris Baranowicz referentis se ad sua instan-
tiam ratione de solatissimi hujus fundi Actis Capitularibus inserto mo-
do vero eandem fundam referentis subditos sublevantes bebis, quis,
et omni suppellectili ad fundum spectante et ut proprijs impensis con-
parare reservantis ut infra.

W imo wchodzie do Dwora wota z dajkiem, stopy Dylowe uspodu pogni-
ty wrotnia jedna z dylkow, druga strzech tancicak. Kuna jedna zelarna
druga wotku, przy wrotach Fortka na szoku zta: skobel przy wrotach
bez wrecigdra. Nad Fortka holajow taczonych piwe. Od wrot po lewey
stronie z przycadu parkana przeset dwa dylki prosty z niedzielnego. Platan
nad tym parkanem bez dajku.

Budynek.

Drzwi dosieni sredney zawiasie a dwa hakow pienosza deska w nich zta
w drwie ab oriente drzwi sklaszky wloty zamak prosty et nulliy usus sko-
bel z wrecigdra komin z zielonym piecem w nim rone kaffe jedne ylad
wie drugie jakoby z bruzami. Okno jedno w slow, drugie sklaszky
zabite Lawa przeta pod sknami. Podloga z tancie drzwi do komnaty do
laszky wloty na zawiasach zelarnych niejednokrotnych z koblem y hne
cigdra Okno zabite. Ta komnata bez podlogi nadty przepierzenie z tar-
ciei na schowanie do kad skody przeta przy nich tancie przybita. Deska
ab oriente na zawiasach popielanych z haczkim, komin z piecem ylad
kiem zielonym na przodzie kaffe wybity wyle kaffe biate sklaszky
drze w slow przeta strzech polkach, Lawa pod sknami do drzwi
komnaty do skasy listkowane. Podloga stancie do komnaty drzwi na
zawiasach popielanych z haczkim zamak nulliy usus. Okno w
slow jedno, podloga z tancie miedziami nadprowana z miedzy drzwi do sadu
na zawiasach zelarnych. Zmiedzy znowu drzwi do komnaty na zawiasach
zelarnych, sklaszky dwa w drewno. Podloga z dylki nadprowana powatu nadprowa
na wloty drzwi na gory w miedzy drzwi na zawiasach zelarnych z zasuw
drumianq na podwozce z miedzy drzwi do skby solwarancy na zawiasach zelarnych
z zamkiem prostym. Podloga stara z tancie, kci y komin stary sknaly w drewno
nowo sporozdzone. Lawy pod sknami napmiatkach. Skobel bez ney. Wloty drzwi
dosieni na zawiasach prostych zelarnych. Dostuchnie drzwi zki na zawiasach
kuchnia z kominem bardzo ciasnym zta. z miedzy do sadu drzwi zki na zawiasach
z zasuwq drumianq. 10 sieni Okno deskami zabite. Na podwozce drzwi na za-
wiasach prostych zelarnych z zasuwq drumianq. Przy drzwiach po sredney stro-
nie stopa stara po drugiey stronie. przegrodz na kony wloty drzwi na za-
wiasach zelarnych. Ten budynek solwarancy wscianach ab oriente y dachu
z gontu zly. Techtum Residentie canonicalis perfluit mianowicie usprawy
ab oriente. W tym dachu diabina z sadu na podwozcu piwnica marowana przy
iq w wierzchu zta. Drzwi do miedzy na szoku z koblem z miedzy z mianka
czqngca se pod budynek Kanonicy. Ta piwnica sporskami pokryta.

12

Od Jolwarku plotek Chrosciany tu oborze.

Obora.

Drzwi spajane do niego na oblotkach zte zfortky zabity przy nich sko-
bel y wrzeigdz drzewko wnicy ciepane postawiona wstawiat za kopej
syt le. Im. Wodrickiego mieprami popycie zte. Wnicy wstaw cztery
to jest siwy, krajon, krasniod, Graniz, Stagnia do ktorey wrota spa-
jane na oblotkach zwrzeigdzem y skoblem. Pryciepy ma nadpsowane
Belki tylko jeden popycie nadpsowane.

Gumno.

Do Gumna w latach Stopy Stare a same wista z Zerdri od wrot polwey
y prawey stronie plot z obalkow iedtowych przeplatany wikling. Tam plot ab
occidente et ab aquilone porzynajucy se od strony akonazey se wrogu stody
zerdriami y z obalkow czescig iedkly wieniany czescig przeplatany wikling.
Brog iedny nachylony dla pognicia brzyn. Stodola o dwoygu wrotach
spajanych iedne na kunach zolaznych drugie na oblotkach. Tego ab oriente
iespre dobre a co ab occidente zgrontu zte. Siiany wnicy circumcira zptoku
ale juz ten plot zty. Mlatwy belki krotkwy Laty zlemig sochy 4. dobre od
rogu stody ad orientem przeto iedno zerdri. Przy stodole sude plotem
Chroscianym circumcira ogrodiony. Drzewinka tylko na dole drobna czescig
wyschta czescig wyrobano. a mende wyey trefka drzewiny iako tez y tym
sadku co za budynkiem kanoniczym y dzierzaraz jest y ragonow kiltkanafie
krotkich na warzywo. Przy sadku tym co przy stodole nad sadrawkami o-
grod z kapusty od sadrawek iespre nie ogrodiony, tych sadrawek iedna
pod drugiey po sobie y dzonych jest fiese absolute zalazte y mtyka na osta-
tniey biedzcego nec weszgiu' extat.

Gruntia.

Jelak w Zajczkowicach iako y w Kusinowicach dobre utrag consemnatio
ne zapiane. gdzie etiam extranei cum consensu Dworu siati. Granice wzy-
dzie dobre. tylko ogastara, worano se na ziem kolonow Zagrodnikow.
Od wazniowa rad mieprami zpacnie psuz granice waruzi le. W Ku-
sinowicach nullum vestigium budynkow Jolwarskich y Zagrodnich
extat z tych Kusinowic Jolwarskich by waweriono do Zajczkowic za
Imperialna Fundeby postawiono, ale znoum zategoz Imperialno nakuchni.

Gromada.

Amieci w Zajczkowicach dau. kniezt woyciech Zephto robi dni y bystem
od S. Woyciecha do S. Marina a zas od S. Marina do S. Woyciecha dni 3.
woty ma Dworskie. Przdzie loku 22. kaptonow dau dwa. cgrzchu
kapusty konopie mocz, y wybia zwoy. Cwa stryze. Te woty Dworskie
4. Gmiady, krajon, mozen, Judy sz stare. Injuy. ma komia iednego admi-
gg klacz biaty podstaropi Nowicki iadze do Im. kanonika Casanowca.

wziąwszy ię z trzkaru Sługi Imcia kanonika przedał y przepił wokrakowie
w tym koniu Sniadem namyślonym mi ię pewnie bolnie darmo przyerdat
z etwier Imci Pani Fundebiny chege go wzięc tylko sie uprosił alias pa
chledek, do przyiaru lanskigo. Ma troie pola wiednym po stajek fiesci wrago
now 32. Tęgo kmicia koniecznie peratowac treba w wystawieniu chatu
py bo zgronku zta obony sobie sam reparaue. Jesz powinnosji y popepysaigo.

Drugi kmiec Pawel kaska tychre powinnoji takiey re corypienszy popepysaigo
tow ma Dworskich 4 ale ze zmick niekontent Imcia kanonik kielki Kor
rad' moderny Popehor dał mu inpe. atamre wzięc y sz na sorce skro
nych wyrey powiedziato sie. Chatuyc ma sz. obony radney, stordstky mi zer
no bylo, zapole przyiego stordstko ale zabral Imcia Pan Fundeba, niemajze tady
kdy tych wstow wegnac zagania ie na noc dedivona. necepano adjuvandy.

In antecessum w Zajgerkowicach bywato kmieci 6. w Musinowicach 2.
w Zajgerkowicach zagrodnikow 5. w Musinowicach 2. teraz wstacy zagnie
go. Ci Zagrodnicy miewali po troie pola wstacy troie a wragonow sedmnaście
y tzyki po kawatku, wbili pod dwa dni niepo moaryli konome y wystacy
li kapusy ogrzebali przedli potdka 6. Na miast ich ię duu chatupri
kow ieden Sebastian Zepha ktory wrględem ogroda robi dzien wrględem Cha
lupy drugi. Kotr Medriatek drugi ten re ogrod zagrodnicy tzyki robi dzien.
a drugi z Chalupy. Powinnosji tez odprawiają co y zagrodnicy opocz przy dzemia.

Trzeciina Pymyżna po Zlotych Dzieniedziest od Chtopow naleru
do Wychocka. Płaci ię Dwor. a z Chtopskich grntow burre zato do siebie
wytyczny corocznie. Nie jest iednak zaplcona zalat resnafiel. ze Dwo
ra naleru po Zlotych 40. kopsidowi Wasniewskiemu y ta zatyfes lat
niezaplcona iako dzis ex postulowal z nami omij probando ze iednego roku
był in Popepsione. wytyczy za wielm Imcia. Podrickiego co y P. Podstawy
tamczny naten cras hedgy aperuit.

Dymow w Zajgerkowicach 8. w Musinowicach 4. radnych nie maig serwitow y o
nich niewiedig. Pogłownego Zajgerkowie ptacy 210t. (Zteny dzieji y om.
grosy siedm y produxerunt kwity Erney y Dzieniedziest Baty. Musinowice ptacy
210t. om. ale ze razem zgronada Musinowsky przy tamley gromadnie kwity.
Hybern ras, obony Dymowe do Zajgerkowi ptacy. Seregulnie zgronada po
gtane. Na obony radnego kwitu nie maig y datego niewiedziec iaka simpla.

Hybern ptacy wedlug Janu Szy ale sie zaty na pretadowanie, powiadaię
ze przed tym Zajgerkowie ptacy pultredia Lona. Musinowice Lona iako
tego pretadowania resoubi subiecta. kwity hybernowe iedne przy Imcia X. ka
noniku Baranowicu drugi przy Imcia Fundebie. Przez uspystkie lata
Dzierrawy Imci Pana Fundeby zatrzymano locytkowi Zepktowi radni stopyc
Dzierrawy po grosy Dzieniedziest. Pławstowi Karie radni do dwadziennia takze pogrosy
Dzieniedziest. Pan Nowicki wrględ od nas pogłowne maig gromada septimel. La
huc. Kwitu nam nie oddal niewiemy czy oddal. ale musi bydz re oddal gdy Imcia
X. kanonikowi powiadaliśmy o tym a nie mu niemowal. owski zetyśmy jety
nie mieli exekucyi uprasiaig opamię. Que omnia quia ita sunt etn aliter au
diung. A meliorem fidem unang nias apponung. Ad etdie ut supra.

Revisio Bonorum Scholasticæ Marupow ad 1721. q. 24. Julij facta.

Penes bona hæc reperimus Famulum Serillustri Scholastici sed quia non habebat penes se Inventarium vel in antecessum factas revisiones nec ullam dispositionem, iura non multa reparatione. in horreis et sepibus ad revisionem granicæ præcipue. Quas in optimo statu circa agros et sylvam vidimus. In granicæ ad hylow extracta est Taberna de recentibus sed circa prata quæ sunt amplissima indelibilissimæ ita ut vis diuerneris possint etiam illig loci incole. Quas plantandæ sunt quantitas salices. Partes habet optima et latissima sed Gnoji Dni Linowsky adimer. ea intendunt. Cmethonem 1. et Hortulanos 2. sed quia ipdem impossibilis erat trajectio ad nos itaque veng contiguus qdico nec fuit qui illos compelleret, obligationes illas pecoras labores non novimus. Quæ omnia quia ita sunt et non aliter in meliorem fidem subsensimus ad. eff. ut supra.

Josephus Barczynski Canonicus Sandomy Revisor. *mpio*

Revisio Bonorum Swierze ad Custodiam Sandomii rieri pertinentem 4.bris ad 1721. facta.

Dworek znaćnie nadstarbaly reparaacyi potrzebuia, bo i komin niewywiédziony. Budoby stare, tylko na podporach teraz stoia, ktoreby przestawic i reparaowac trzeba.

Browar w Podworzu, i ten stary, ale teraz nowo dranicami pobity. Ordo: wnia zaraz przy Browarze, ktora by trzeba oddalic od Budynkow dla niebezpieczestwa ognia, i tak ma zrobic tamozny. *MP Administrator.*

Od Rzezywota iak sie wdarto w Granice Swierzowskie dawno, tak tych Pol. i teraz usurpuia do Rzezywota, nawet lasu znaćnie odeymuia, nowe saksie wymyslajac granice, iako Poddani Swierzo. wszzy czynili relacya.

Lond lubo iest Swierzowski, iednak przewozu ad Psens niemasz, tylko Maciejowski Grobel zadnych w tych czasach nie sypano.

Laszy znaćnie nadruinowane. per Antecedaneos *DD Menutarios.* Dzielni w lasach iuz zadnych nie masz, tylko iedna uschta i pusta zostala Osada Poddanych Bzyltowych: po dwa dni robia: iest osmiu. Woly iednak swoje wlasne maia.

Piesznych dwudniowych Czterech. Jednodniowych Czterech. ci Czterech i chaty swoich nie maia, tylko sie komora mieszra, komornic iest 4. Hiberny cz sami Poddani placu *R 14. 10.*

Poglownego placu *R 90.* a Dwor *R 5.* naco kwity widziatem. Sors *R R.* Mansionariorum zadney Hiberny nie daia, ut relatu e a nris Subditis. *MP X* Stroplewioz Pleban Swierzowski ma Originale Privilegiu distiminationis Authenticum ex Metrico Rni. Swierzow, et iservat one. bo go kilka razy kilkanascia Gerwonych Zlot. kosztuie, ut aserit.

Quin ratione Reparacyi Budynkow, sa do nich debre preparamenta, bo iuz dbe: wo actu tworzą. Nareice tra. i insze gotuia, materialy.

X. Bogustaw Ant. Wasowic Kan. Sandomy ad pmissa a V. capitulo Commissarius

Handwritten text, likely bleed-through from the reverse side of the page. The text is extremely faint and illegible due to fading and the texture of the paper. It appears to be organized into several paragraphs or sections, but the specific words and sentences cannot be discerned.

Revisio Bonorum Cancatus Sandomy
di Kunice et Popowice stante Stendaria possesi-
one Adm Rudi Sosnowski in Gierczyce Parochi-
per nos infra Scripti Revisores. Deputatos in Gra-
li Capitulo et Indictione ij 19 Augusti 1728 facta.

Kunice

Z przyrzedu od Sandomaria wrota z daszkiem absolute et reparacyi
niepotrzebuje, tylko de novo postawienia. Od wrot do Folwarku dwore
przeseta maigie w sobie Dylow drewnie sprochniatych, nullig u sus
chyba spalic.

Budynek Folwarczny

Drzwi do Sieni na zawiasach zelaznych z hakami, et absolute klamka dre-
wniana, y zastawa, Sznoka mala i nuy drzew, idne do obory absolute et bez
zawias, y hakow zelaznych, drugie do chlewa alias teze obory eboku na Kunie
drewnianej przy nich Skobel bez wrzeugdia, klamka drewniana komur, prosty
na dwóch krokwach postawionych na ziemi drugie dwie postawione na powale
Drzwi do izby na zawiasach zelaznych z hakami y wrzeugdiem y Skoblem hane
et kumir prosty z piecem chlebowym. Kci ras od gruby niby wedwie krzywie
podobienstwo et z kafflow ale ich trudno rozetnac dla oblepenia glino, dotyc et
zty belk na nich lezy z kgo w momenta peniculu d ognia. Prawka przy drzwiach
prosty. Drzwi do komory na zawiasach zelaznych hak. dwa wrzeugdi y skobel
zelazne. Drzwi z komory na obore na zelaznych zawiasach z hakami. Zastawa dre-
wniana. Ten budynek niepotrzebuje reparacyi tylko de novo postawienia

Obora

Ta jest przy budynku folwarcznym. Posluzyc moze utwung ad usid na nich iden
plus minus.. Inwentarz oborny Vctory M. K. Kan. Lang. odebrat est
taki wotow ctery starych. Iden izby, biedziasty. Drugi czarny dydy trzewidny
izby przednie nogi. Cate ciwerty budafty rogi do gory proste

Kopi troie. Waz. Skura brudnogniada. Ogier kary stary bardzo. Ogierki kary mlody
Now owieci ani drobni zadnego inwentarzskich niebylo.
Teraz ras zapie nigdzie. M. Kanonika inwentarz rekrutowany unajduje sig in
fundo wotow 0 sm. Wiesznowstach nadwanych para - No 1

- Carny - No 1
- Grudy - No 1 - kura
- Flowy - No 1
- Lady - No 1 - kura
- Grudy - No 1
- Kwasiasty - No 1 - kura

Krow dreszcz to jest Smolucha, Sadocha Malicha, Sada rhyja, cernona, Sada z
vrgami okroglymi, krasasta, kropicka, granicka Sada

Koni trze Woliaty y para Sokatych z kara, Owce dreszczowa kur Dreszcz, Ges.
dreszcz, Indykwa, Rese, kaczek, Rese, kwin, Same, try, alemy tego wedy stego me.
widuch, tylko nam M. A. Maderny Tenutariusz retulit ze mu potrzowne byz maig
wraue, gdyse toffawie. Od obony Stod wectery, pieszta z tendi obatkowych y
Sengle ety.

Spiklerz

Ten wystawiony prosty roboty za p. M. M. A. kanonika Wpoglynowicza ra
Tenuty Miana Kramkowskiego Stymy posydy radnych Szlachow wloberniema
Drzwi do Niego na rawniastach zelaznych z Skoblemi dobre Szpaz, gwodkami zeta
nymi uyte. Podloga y podata z taraci y Dylow zprosta utolona, od Spiklera pie
sto z tendi Cielanych wloty Salsnowe Wierwane dobre. Przyrodz Soba y Stodoty
o dreszcz bociowiskach p. Teralnicydzo M. A. Tenutaryusza przedstawione Stopyso
Snowe wosytkie Szony y Salsnowe y Szobowe roznac trudno urele salkach. Gdz z wo
rami Nabezmone Zapole Posyue Na Nuch, Sare cieszug Stymy cieszug truning. Wrota do
Stodoty wosytkie Nowa na kumach drewnianych z Skoblemi zrumna zelaznymi na
pole Na kulkach drewnianych zawarue. Dercenti M. A. Tenutariusz nad troj
giem Wrot Stodolnych karat przywiercie platowki dla przy Stodolkow od Stodoty
do Staynie puttora pieszta wedyte duzo nadbudowane bez dajku. Przy nich Wro
ta Na podworcie ete Terduz do Stupow przywierciane Skobel przy nich bez worze
igdra zelazny

Staynia Ta z drewni Obatkowego wuzgty budowana Chamat rebryz al
bo poratowac albo nowa postawic to bredniat. Przy Nicy Gofobnik ad usum
non Vale. komorek dwie y kiew pieszta z tendi try do Rezydencyi kanonaley
Puwniczka wpystka ad niched Vale.

Rezydencya Kanonicka

Drzwi do Sieni na rawniastach zelaznych z hakami ete. Drzwi do rebry na rawniast
lach zelaznych z hakami, klamki y Skoblem zelaznymi komni zpicem Obelbowym
prosty kassany zgruntu ety, alias ad niched Okien dwie widnym etery Syby Szu
czone Wchrygum ety y puhtkwatery. Drzwi do komnaty Na zelaznych zelazniastach
z hakami z Skoblikiem prostem zelaznym. Wkomnacie Okien dwie bez Syby
Kum, tylko okienncami starymi przywarie. Drzwi z komnaty na podworcie
bez rawniast y hakow Nukhus udus. Wtey rebry y komnacie podlogi radney
Wolieni Maty dosyc kumiz z Sieni tylko podmurowane z bratego ka miema
na Stotem drewnianym. Drzwi do kuchnie na rawniastach zelaznych z hakami.
Same nie potym. Zba ete oppasito Drzwi do Nicy na rawniastach zelaznych z
hakami klamki ha zkiem utung ad usud kumini z bialny zelazny rejsowany
Sic zelony zgruntu Wywrocony z Teralnicydzo M. A. Tenutaryusza powie
di ze zgruntu y pierinow blsko uderenia. Podloga y Siera z prosty robio
na Okien dwie ete zgruntu kwatery tylko jedna ad usud Drzwi do komna
ty na rawniastach zelaznych z hakami Skoblem y antaby Podloga prosta o
kier dwie bez Syb widnym Szabow zelaznych etery wdrugym try z komnaty
drzwi na ogrodek na rawniastach zelaznych z hakami Same nie potym Witym

budynku tej wsi w których na górze prosto zapierzone Dru Drwi dobre na
raźniach żelaznych Matych z karkami y Skoblem. Ten Budynek tam abyma gę
abacitra wreparabils tylko znacznym Symptom. Od Budynku zerdria ni ogrodzo
ny ogrodek do krotki 5 przynajdi jako wytey zty

Gromada y Chatupy.

Bywato kmieci trzech zagrodnikow cterech teraz nie maż tylko ci

1. Kadimuz kowal nadwany rawada przychodien ma wystawioną kuznierkę z wo
rowni Dworskiej Obaloney za M. P. Duanotego chatupa wystawiona nowa zkomora
ma idrewa z rmetego przez Terarnieyszego M. A. Tenutaryusa. Dnia nie robi ma wy
dzielony proporcjonalnie kawatek do Dworskiej roboty.
2. Chatupa pustia nowa zkomora y sieniz zbudowana przez Terarnieyszego M. A. Te
nutaryusa
3. Chatupa pustia nowa zbudowana przez Terarnieyszego M. A. Tenutaryusa. Proste
nim wniey miejska przychodien ale n' dat Certitudo udeh si' stilyma.
4. Chatupa Stara z kopy w ktorey Miejska Ign' kania przychodien robi dni dwa
pochoty
5. Chatupa Nowa zbudowana przez Terarnieyszego M. A. Tenutaryusa, z sieniz y ko
mory w ktorey Miejska Jozef Muzynski podobany robi dni dwa pochoty. Miejska
wniey y komornik Mateusz Gadek robi dni dwa pochoty
6. Chatupa Stara w ktorey Miejska Maciek Minciek przychodien zbudowana przed M.
P. Kramkowskiego robi dni dwa pochoty.
7. Chatupa Stara w ktorey Miejska Ign' Muciek przychodien robi dni dwa pochoty
8. Chatupa Stara zta w ktorey Miejska Ign' Mynara robi dni dwa pochoty Ci wsi
Suy nie sieg na Cigz tych rotach ale tylko proporcjonalnie do roboty Maiz wy
dzielone kawatki

Browarek.

Ten oidey sieni Matey drwi do Nicz dobre na raźniach żelaznych mied
nych z karkami y wrzeuzdzem kamin na Stoku zty nacyria radnego memaż O-
brod konyta które podobne do Rudnego. Drwi do rby na raźniach żelaznych z ha
kami wrzeuzdzem y Skoblami komin zpiecem chtebowym y quonda kaffarym
mullus uduis. Drwi do komnaty na raźniach żelaznych y z Skoblami y wrze
uzdzem Drwi zkomnaty zdeperek bez raźniach y Skoblów okienko Mate bez ryb
okna wirbi bez ryb Stolek zdelat na Sosekach lawki koto Niego dore dylowe
Na górze nad rby Sru Sramurka wiede browaru ziedney Strony chtewinika z
drugiej Sru Sru prosto zbudowana rakitka Joku. Znajduje se tu komet
pawny miedruany ale nie suty cy Inwentarski cy p. m. M. A. kanonika W
grzynowicia. Importat ten browarek na rok zlotych Sredrebyz.

Stawy.

Tych bywato trzy jako zgrobli poplowanych podnac teraz imienia tylko uk
boradnym kropki wody nie maż ktotem zalegite zbieracz Siana na tych Micy
Sach Woda do Much chyba zdeselu

Grunta.

Te proporcjonalnie obserne y w piekny m porozeniu, Szprzetow gospodarstah
radnych memaż.

Granice.

Te Sufficentissime inactum Circumstancia adnakre sz obzerne Plebs MMJow
 P. Szadow w ogrobie (Subo ub napricomno zgruntu Magdie) iako to zgro
 chowu P. Kasztelana Kaminskiego Dwor dal Maizcy wedle poddanych daly
 obsterng nuwe Conservat obsterng ich. Dla ciego providendu zawedadu bo wy
 dralimy ze pircorany mi granicami. Namogge iachac od Grochocci y Bidun wedle
 granice zborom kunickim iadq. Od Szadst lubo sz inactum granice y memo
 go byde zagubione dla drogi sz iednak inaki zecie posaduplano. Zady ma ce
 postulowalimy z P. Podstawa suem tamednem aby karat od Orac. Przybicat
 gaty ugor przypadnie iaka przypada w przysetym Roku 1729.

CZYMSZE

Tych ladnych niemat ani Najmow. Oprocz trziedny to jest za ten ktory sie
 ic - zimscy wd. na polach kunickich powmiedac krescenyi trau Snop y Oprocz
 tego Decymie do Dworu Nalezy

Hiberna.

Placiqy podlotych Hendradzt. ale zaptacenia kwitow nieprodukowano iako
 y zptogtownego, ktorego placiqy podlotych dwadzesca y siedc.

Zasiew oziminy in Anno 1727 pro Anno 1728

Wysiano. Zyta Lendopis korcy -	No -	122	Cwerca -	2
Prenie - korcy -	No	96	Cwerca -	1
Sumy korcy -	No -	218	Cwerca -	3.

Zasiew wazy in Anno - 1728

Jedmania korcy -	No -	80
Orza - korcy -	No	100
Grochu korcy -	No -	4
Prosa - korcy -	No -	2
Tatarki korcy -	No -	10
Sumy korcy -	No -	196

Investigao de Antiquo Bonord Natu.

Tu Nulla est Subditis ea quo usque advenit recognoverunt sedmak
 re za possedy. Illud Obor Mogilnicki te Dobra Spustozone y Hospitalite reliqui
 drewa z chatup z Szadst na Polwarke poza b. exano y na Szodoty chlewy
 obcorono ktore za Tenuty M. P. Kramkowskiego puorun Szadst lum Pradio
 Szodote ktore potym M. P. Kramkowski wy bawet Wiatu wywurout a po
 tym iq M. P. Gofchowski w pecaach y kumirucki Szadst. O Inwentariu
 niewiemy to wiemy ze po Inuera M. A. Mogilnickiego przyachado kiska
 Kigly z Sandomiria y w zeli Wotow dwadzesca y stery. Byda mstego
 Hendradzt. &

Popowice

Budynkowi Obor, Stawen, Parkanow &c. nieopidnie sz bo nie niemajz
 tylko Szpiklerz Stary bez sz Szekow. Ma to reparacyi. potrzebuie tylko de
 Nowo postawienia Drwi do niego na Wielkich radzassach zela

Znych z hakami. est prę Sp. kleru quondam scopa nullius usis iako
y poblizszi chatupa gdzie Pastucha męska

Obora

Inwentarz sbornego radnego w tym Zohwar ku M. Kanon. Langi nie
odebrał sumptu ras Moderni Possessoris Inayduedie przy Spolobionych Wo
tow stery. jest bogacty krasasty. Pasor krasasty y ptowy kobet ducie to
Suwa y Wlezata

Gromada

Karimierz Ciernecki poddany robi dni dwa piechoty
Michał Ciernecki poddany robi dni dwa piechoty
Szymon Solarz przychodzien robi dni dwa piechoty
C poddani Maig Mierne Chatupniki nasiedza waggtych robach tylko propoz
cyonalnie doroboty maig wydzielone kawatki. Ma by to Antiquitus Kmie
ci y zagrodnikow nikit nie informowal

Browar

Rebignia tylko celtant nullius usis bez radnych Szprzetow

Granice

circum circa exadne oprow tylko ktore Ustula absorpsit pars agri dicti
Pstrugi Vigore Commutationis sub die Luna Septima Septembris 1697 pro
est in possessione Popowie y scioro gdzie trudno zowic dla zas long trawny. Ja
granica ktora quondam ducita stem Pstragow wydzielona jest Worana. 6
tenuta Serullistris Wodnicki Cami i Off. Craio. Scopuli Ceterni d Pstrag
gow Borawskub wedle ktorych droga do Cahodiy Delibera inuisione e
liberis Pafuis nulla ciutat dotad Controventia Poniewaz poddani Popo
wicy niedogamaig gdzie Borawski Pastucha Pape, ani ieddy do lasow Glad
legtosu, Wolz uprosic y kapie bluzey. Dlatego przykaratodzie Pastudie aby nie
utracaigc prawa dogamaig y do lasu iedzili a mlasu zabronieniu aby
dawali. Inac Imp. Amo Temutarynzkowi to by sie dopiero M. a. P. a
Chognackiem aspostulowato. Droga do lasow Borawskich Vigore pric
racioney kommutacyi n' Constat seby byla zabroniona bo tamtey me
iędzy dla kartuz chyba na Sudzy

Grunta

Na Suchy Rok fructifiant gdy zas wista Wylecie iako absorpsit Ma
jorem stem onychie tak y repte oblewa. Tu Suwoy y kresieney radney
ngm M. a. Temutarynis nieprodukowat dla niemienia z soby regestow

Hiberna

Powiadacy se raptacona ale kwitow nieprodukowano y Sita ig
natey iakoy Pogtownego ktorego placz narate etoth 13.

Supellex agraria et Domestica.
Nulla Civitas Antiqua tenet tu 1000 p[ro]p[ri]et[ar]i M. A. Karonika Lan-
g[ua]e S[er]vator

Plugi dva z delami y wiciami delnymi

Wozu dva b[os]se obrobione

Siekiera jedna

Rydel z delami jeden

Broni bar dwoie z gwodkami

Gwodzi guntowych faska

Radki dwoie z Radkami

Drewo obatkowego Omdresost

Zat kop ctery w g[ra]d.

In quorum fidem nos subscribimus Anno et die ut supra.

Josephus Burczykowski Canonicus Sandom[us]ensis Revisor

Carolus Burdki Canonicus Sandom[us]ensis Revisor

LPH

17

Revisio Bonorum Turbia Die 28 Augusti A^o 1732 przez nas Reviso-
row niżej wyrażonych in Fundo uorymiona.

Napisał Budynki, Rodoty, Olony, Browar Turbelnia według Inwentarza Spisa-
nego in mo statu conservantur Lome tak robotne iako y nierobotne, wdy Krowy
y inne bydo drobiazgi foliwarodny przy Tradycyi Jm^{ku} Wasyłowiczowi Lano-
nikowi w Księstwie Posesya Specyfic w Inwentarzu wyrażone y opisane.

Długi u. Poddanych tak za Zboza, trunki z browaru dane iako y inne powinności
nie wypłacone osobliwym Regestrum opiane do odebrania y windykowania cir-
ca Fundum zostawily się.

Wol Kurlawy Inwentarki poniewaz nie zgodzi się do roboty aby go podkarmiu-
szy przedano y inożec nato miejsce Kupione.

Nura w Brzezinach Szyłowska nazwana aby ci też na Dwor osiewana była
gdysz miejscem Promada do niej się wzięwała to jest Durek y Nowak Pod-
dani.

Byszczołowi Patarkowi nowo osadzonemu aby Łakę według proporcji z dawna
do tego gruntu należącą Dwor wydział.

Pastwiska poranego pod wolką Turbiską przez Posesora Zbigniewa aby
brawem dochodzić wbyrniję wpród rekwizycją Pdyiacielką

Łotwa Wola propria auctoritate groblę wysypała dla utrzymania wody na
młyn przez co się szkoda osobliwie na wiosny w polach y pastwiskach Gro-
macie dzieje. Przekopywali tę Groblę dawne iako Starzy ludzie Tur-
rebscy powiadali, ale teraz mocno ugruntowane.

Jeziwo czarne nazwane między polami Turbickimi, Dwor Plichowski
violenter tego Roku pokosił. Lome z dawna do Turbi nalezato.

Od Charzewie w olszynie Krzywda się dzieje Turbi bo Promada Charzewka
pastwiska dawno należące bydłem swoim wypasa.

Drogi we Wsi Turbi y mosty niektore Dwor niektore Promada reparować
powinni. Także y Parkan Kolo Cementarza Starego aby był cały Dwor
tego ma doyszec.

Stado Starych jest cwie. Nadnych w całe do roboty nie zgodnych, inne Lome
zostawione do roboty duzo stare. Woly foliwarodne niektore bardzo zro-
bione y stare. Krow malo na foliwarce.

Od Pana Leymana Administratora przed tym za Februen wzięty do sie-
wu Lome sto pięćdziesiąt należy złotych Czerksta pięćdziesiąt z Starych na-
leży Jm^{ku} Wasyłowiczowi niedobranym Drogę III. 220 Za Mszę Tu-
rebskie III. 20. Superaty na expensa Turbickie post Capitalum fl. 70.

Arreneriya tegorocznia osobliwym Regestrum jest wypisana.

Preſencya Turki 1732.

Lyta - - - - - Kop. 295. 1. 37.

Pbenie . - - - - - Kop. 368. 1. 16

Jeſmienia . - - - - - Kop. 149. 2.

Gwta.

Prochu.

Satarbi

Koſzoney Jeſmienia Wolow.

Revisio Bonorum Tabno.

18

Tabno est in possessione Arendatorum Jhm̄ Joannis Kelys. Officij exsa-
nonii Lang. Quoties aedibus opisano Inventa da usq. Mo bi. In statu
circa viginti annis Jhm̄ Joannis conservatus. Deo hylko na budynku fol-
warkowym miejscami poraprawiac potrzeba.

Pojota Inwentaryzacji między Poddanych rozdane bez deiepu Inyduic Jq.
Jozefowi Jzali Polowickowi. Urzu drugiego dać potrzeba bo tylko jednego ma
Inwentarskiego

Woytem w tej usi obrany pod czas rewizyi Mikolay Jenea.

Basak Poddany faunorosus y o Zlodziejstwa kilka razy comichus ex men-
te Capituli do. Rzesowa zasłany y tam przez kilka czasow zatrzymany
uwolniony iest.

Drzewa tartego w Inwentaryzu specificowanemu Inyduic Jq. kilka dzienqt.

Revizio Prædij Kamien.

Kolbuszowska alicia ogrod zasadzony per. p. d. Perillem Tuchowskimi przy kto-
rych budynkach gontami pobity potrzebujący znaczney reparacyi iako to przycho-
dzi y od minimum po dwoie drzewa y dach miejscami zepsowany. W tym
budynku izba z Lomozą ex opplo druga izba z Kosteń na słod na gorze Su-
szarnia ab antiquo zbudowana, Chlewek na bydo przy tym budynku bar-
dzo zruinowany nagley potrzebue reparacyi. Ogrod drzewami zayadzony
ale od kilku lat te drzewa nie rodzą, w tym ogrodzie Sadzawek cztery od
lat wielu zarosle, Kanat ex industria zrobiony dla osuzenia ogrodu Ła-
ka na drodze może być jedna wozow dziesięć plus vel minus. Ten ogrod
od wsiły przez s. b. X Kanonika Turzkiego ogrodzony nowym płotem z drugiey
strony osobliwie przy budynku albo reparowac albo nowe grodzić potrzeba-
Mieszka w budynku P. Krupinska y z synem płaci rocznego Czyn. za 20
tych 30 Lomin w sieni nad dach wywiedziony y w izbie Lominek przy-
dziej y nagley potrzebue reparacyi.

Solwan w Kamieniu in No Statu według opisania Inwentarza Jmci. Wz-
sowicza na ten czas Prokuratora y przez torcedney revizji Jmci. Archi-
dyałona y Jmci Kanonika Bombińskiego
dwołow Starych trzy Czwartę zalecił.

Łoni duzo Starych dwoie

Krow siedm inwentaryskich

Przy chowku tegorodnięgo Jaturu dwoie czerwonych.

Przy chowek ex Anno 1729 Jurest ciolok przy y iatowka czarna zdeckty.
Ciela czarnego przez byka ekatubonego za s. p. Jmci Turzkiego dostajto
Ciela zas drugiego tysego wzięto do malu ale nieboszorszkoucki czerwony
tydy jest trato miejsce y za wolu do pluga obrocony.

Fresceriya y Dzieżyciny osobliwym Regestrum tegorodnie jest opisane.

Lyka kop.	34.	10
Pszennie kop.	38.	39.
Jęczmienia kop.	19	56
Orza kop	41.	59.
Grochu kop.	3.	45.
Przepaku kop.	3.	37.
Prosa kop.	11.	8.

Dzieżyciny.

Revisio Bonorum Opoczka 1734

- 1 Chłopi roli chwycić się nie chcą, tylko najlepsze kawalki wybierają, te sieją, a innej roli nie uprawiają.
 - 2 Podatku Pacholkowego flo: 30 nie zapłacili, ani Hyberny 1733 flo: reny 96 gr: 5 Szelagów dwa Hyberne, potozymem in Massa Opoczku
 - 3 Długu Menutario co zakładał za nich Hyberny za przeszłe lata, ani odrabiał, ani nie oddał, według rachunku zostają win: ni Zlot: 117 gr: 28.
 - 4 Dworek spalony per inadvertentiam Gospodiny, lecz J Menutarius postawił Izbę Muszną gospodarną z Kominatą i Sienią z drzewa Bniętego, i na drugą Izbę test elżewo Bnięte.
 - 5 Piecowi wot odszedł, kupiło mu się drugiego za Zlot. 20 gr: 15. 2 tom zapłacił ex Massa Opoczka.
 - 6 Z ohory tylko się przychowało Cielę jedną, a drugie cedit Menutario.
 - 7 Z koni Żebie jedno, a drugie cedit Menutario.
 - 8 Anno 1733 a Mense Octabri do Bożego Narodzenia Jurwachtu odebrali Prom, z którego żadney nie było proveniencyi Dworowi, znaczna diminucya stała się w Prowencie, dla czego Menutarius nie wyszedł na swoje według rachunku i Spifikacyi osobliwej z którego się poszaruię.
 Prowentu. Zlot - - 1511 - 2
 a Expensy in re fundi. 1901 - 25
 Superat tedy Expensa Perceptt. Zlot. - - 390 - 24 - 2. które uprasza Menutarius ut bonificentur.
 - 9 Żoza według nie pogod teraznievszych, i Stoty porosty na polu.
- A: D 1734 11 zbris in Generali Capitulo productum. M. Bombinski CS.

Revisio Bonor Zahno 1734.

- 1 Antoniemu Jaskowskiemu, który obiał Polwę roli po Mardasia zasiał się na Jarz Jezmienia korey 2. Grochu Zagonow 4. Nemu żeby nie upadł trzeba dać lemiesz, brony na gospodarstwo. Owsa kop dwie Grochu kopę jedną.
- 2 Wydat Dwor za Chłepow Choragium na Prowianty Owsa korey 39 C 2. Item wydat Owsa korey 43.
- 3 Yewaryszowi Zalodze P. Lingwskiemu wydano się Kruso tatarczymch Cwierć jedną. Małki Żytney pytlowej Cwierci dwie, Grochu Cwierć jedną. Jagiel Cwierci trzy.
- 4 Groble się nowe sypały od Sanu na ktore wyszło dni 204, a insze się roboty zatrzymwały, i placito się od nich, ale jeszcze trzeba de novo sypać.
- 5 Woda oderwata Stay dwie i w San wpadły, na których się wysiał owsa korey pięć. w Scopaninie Item za Grabozyny wysiał się korey 20. to wszystko oderwata, i wyrwata woda, i resztę przysuta na Podziatow Cztery.
 Item sypanie nowej grobi zepsulo się Owsa sianego 11° 27, Grochu z Bohem Zagonow 9. Pszenice Zagonow 9.
- 6 Na chleb dla Żolnierzy wyszło Żyta korey dwa, Pszenice korbce 1 Gęsi dla

Gęsi dla Żołnierzy wydano się sześć, kur prostych 11. Masła gary dwa
Sera tworzydłanego 15. Dwór wydał trunku dla Żołnierzy 10
200 prock chłopow, co od Arendarza brali.

4 Chłopi winni długu circiter na 400 Złotych co im pożyczal na słyber
ny Poglowne, potrzeby gospodarskie, częścią i trunkiem brali dla
Żołnierzy non sunt sufficientes do oddania, ponieważ Ży wro-
dray mają, a na chleb im niewystarczy.

8 Arendarz Szelaga nie dał Venutario, wymawiając się że Chłopi nie
oddają długu.

9 Chłopi winni Venutario za Pszenicę Złot 8 // 2211. Za Żyto Złot. 5 // 22.
Za Jęczmien Złot. 54 // 28. Za Jagły, które zjedli ze dworu dano
im do stuczenia. Złot 94 // 25. Za Owies Złot 2 // 10. Za Sa-
tarke Złot. 2 // 15. Jacit Computatim Złot. 137.

10 Garniec przed trzema laty dany do Browaru po IMX Żuchowskiem iu
się zepsol non valet ad usum et reparationem.

11 Chłopi znaczny nieurodzaj mają, trzeba wszystkich zakładać na Siew.

12 Pacholkowego Zapłaciło się ex loco fl 313 // 10 a tylko wies za
żyta na 10 flo 139.

13 Mon Żoża we Dworze młoczonego. Pszenice omłocito się Kopa jedna
z tego Cwierci trzy gary dwa, ale zrosła, non valet do siewu.
Omłocono Żyta kopę jedną, Snopow 10 z tego Cwierci trzy, ale dro-
bnę kękoliste, inszego trzeba do siewu. Jęczmienia omłoco-
no Kopę jedną z tego korzec jeden, i garniec jeden.

14 Do siewu żadna się miara nie zda Pszenica potrzeba inszej, a zkąd?

15 Chłopi dni zatrzymanych odrobic nie chcą, na Dwór gdy Żołnierz
przyjdzie do wsi zkazują i wydają gdzie siano, i owies.

16 Łaki wypasli Żołnierze konmi, siano się nie zbierało.

17 Co się w przeszłych rewizjach nakazalo, tego nie pełnią, i za do-
sye nie czynią postanowieniu Starwarsku Ładnej robic nie chcą
ani głobi sypac szkodę corocznie w Żożach Dworskich robia,
i nigdy nie masz nagrody ad nich.

18 Ż obory dwoie Cielat tylko się tego Roku przychowalo na In-
wentarz. Zrzebiat, Ładnych nie bylo.

19 U Chłopow Poddanych jako przeszłego Roku 1733 pisalo się do
IMX Trzcinskiego o Dziesięcinę Skowierzynskię kilka słow, tyl-
ko odpisał że nie należy to do niego. Tego Roku gdy wkręca-
wo te Dobra i na tym ich Driedziectwo pisalo się że Ładnej respon-
su nie dat.

A. D. 1734. II Ybris In Capitulo Generali productum, et ad futura Inqui-
sitionem, ac decisionem circa expiraonem Contractus reservatum.
fl Bombinski C. S.

Revisio Bonor Zabno p Infrascrōs a U. Capitulo deputatos A. 1735 to
faeta.

1 Ziachawszy do Dworu w Budynkach wszystkich w Gumnia, oborach, Stajniach,
Browarza wszystek porządek zastalismy, ale w Stodolach juacta proportione gran-
tow bardzo malo zrescenoy.

2 Wyiachawszy w Pole gdzie propter inundationes Sanu wielki szkody ebaczyli-
smy, iak w Dworskich tak i w Chłopskich gruntach. Na Dworskim Wzo-
rze ad minimum na 100 Kop Jęczmienia na garsciach tegoż przysy-
mulonego, i zgnitego tak ze się na nie nie zda, a miejscami woda
zabrata. Inszego Żoża, Żyta, i Pszenice. Owsa widzielimy na Pniu
Stoiące zmulone, których dla negley wody nie nastarczone zebrać.
Owies in presentia Nestri zeto, którego woda niedoziaęła, i nie
zmulita resztującogo, ale w tym wielka szkoda bo ogni i opadł.
Groch przymulony z gruntu kilka kop tylko ledwo uchyciono.

Proszę zebrano wszystkie. Natarci Jedne Zebrane, drugie na pniu. Łaki
zmulona, że najmniej stana z nich zebrać nie można.

3 Obiachawszy granice w których nie widzieliśmy uszczerbku żadnego
procz od woli. Części JM P Borowskiemu przy której czynił aniz
madwersyi Podstarości Zabinski że się wdało w granice Zabiń-
skie, ale że to dokończyć się nie mogło przez nas sine documen-
tis dla czego informacja najlepsza ex granici^{is} Scriptis.

4 Obiachaliśmy Groble notabili Sumptu ab antiquo erigowane w
których w kilku miejscach bezodwłoczna potrzeba jest reparać
osobliwie w miejscach Zwara, i Zawienice nazwanym, w Pa-
siokach tak że w kilku miejscach grobla powyrywana tudzież
w Nilwie Kopanina nazwaney gdzie san już wyrwał grun-
tu na kilkadziesiąt korey występu. I w tę stronę wart o-
brocony dużo ten grunt rwie.

5 Skarżył się przed nami Podstarości na wielkie nieposłuszeństwo
Poddanstwa, a prawie Rebellion, kiedy Mikołaj Krawczyk syn
Wojciecha Krawczyka przeciwnym będąc Dyspozycyi Podsta-
rościego rozkazuącego iachac z Podwoda, po Prowiant do
Szpiechlerza Pańskiego porwał się do kija dużego Sekawate,
goj. iako nam ten kija prezentowano: tym kiejem w głowę e-
normiter ranit, i dtuzey omdlonego chciał Zabić, aż go przy-
sierzny Stanisław Ziara siekierką zatorzył.

6 Zostawiła się Dyspozycyi Podstarościemu tak strony Długow
iako i Bohocizny.

7 Chłopi wiele Dłuzni ArendaBowi przez trzy lata Zapłacie nie chcą,
bo są extenuati, dla tego Menutario na ten Rok nie nie dat
i o defalke proszą.

8 Wzieszcina Łyca Anni 1735. Łyca kop 8 Sn 25. Jęczmienia kop
4. Grochu kop 1. Sn 03m Jarzynny żadney nie masz.

9 Chłopow potrzeba zatorzyć, którzy wcale upadli, iakoz im się
dało in Parte Sprzeżaiow, ale Zboza nie.

10 Do Arendy Garniec wyrobiony przemienic potrzeba.

Valentinus Bocca Cancus San Revisor.
Thomas Moskalewicz Revisor Cancus.
Gromada y 25 Augusti 1735.

Stanisław Ziara nierychto.	Waw: Wianek.	Jozef Pukaj.
Szczepan Geneja nierychto.	Jan Geneja.	Woy Krawczyk.
Pawet Krawczyk.	Marcin Spiewak.	Pawet Madey.
Mik: Krawczyk.	Sta: Saklacki nierychto.	Jakub Basak.
Woyt: Kucza.	Woyt: Borowiak.	Sta: Genayka.
Miko: Roza.	Pawet Spiewak.	Mar: Wianek.
Jozef Belak.	Math Mardasz.	Grze: Wianek. n° 21

Wszyscy do Gromady Stanac nie chcieli.

2 Dni nie odrobione.	Woytek z Mathe: Dudalikiem	Dni 19
	Stach Ziara z Jan Mikolajcs	9 1/2
	Bar: Puka, z Adam Kozłowskiem	23
	Jan Ziara, z Ant: Jaskowskim	28
	Wawrzeniec Wianek z Ant: Bratem.	11
	Jozef Puka, z Szczep. Geneykiem.	22
	Marcin Woznica z Woy Puką	19
	Grzegorz: Heyduk z Jan: Szewczykiem	15
	Jan Szłapa, z Andr: Jaskowskim	17
	Kaz: Burdyna. z Mark. Kuczą	32
	Jan Geneyka. z Kaz: Geney:	20
		<hr/> 219 1/2

Antoni Gębala z	Jozejem Gębala	24
Woy: Kucza		7
Woy: Krawczyk		7
Yom: Jeneja z Mik: Oskroba		4 $\frac{1}{2}$
Pawel Krawczyk		9
Mar: Spiewak		9
Woy: Borys		1 $\frac{1}{2}$
Bar: Oskroba		1
Jedrzej Ozdoba		1
Jakub Ukasz		2
Jakub Madzy		8
Mikolaj Krawczyk		2
Stanislaw Saklacker		1
Jakub Bazak		6 $\frac{1}{2}$
Mikolaj Kozca		12
Jakub Murza		8
Metc: Mardasz		8
		<hr/> 108 $\frac{1}{2}$

- 3 Szkoda w Grochu, i Owsie Dworskim przez Gromadę wzniona.
 Stanisława Ziary Bydła Szuk - 5
 Wdowy Pastusiaczki - 2
 Mikolaja Jaskowiaka - 4
 Marcina Spiewaka - 3
 Jozeja Puka - 5

13 Rewizya tej Szkody. Item In Anno 1734 Antoniego Wianka Wolow Para i Para koni, i Brata Jego cztery wolny całą noc w Owsie dworskim były Jakże Ciesielskich wolow para w tymże owsie.

- 4 Jozej Puka Kola Dworska porzuciwszy, ten Jozej Puka Kola Spustoszywszy po na innych gruntach siat naspoł beznieważ porzucit, ani też Łapax 1737 Cpowiedzi Dworskiej, iezcze będąc usamaria iey daley, tedy Plug z lemiej dzony do Spiechlerza dach zepsował, stem kraiem zelaznymi kolcami, broną z gwóździami zelaznymi Kado z radlicą Pawłowi Krawcowi na potrolek Porzucony naznaczonemu odda, z Chatupy ustapi, Cielca zaś Czerwonego respektom Łasiewow nieoddanych do Dworu odda, a Dworowemu Potrolnikowi Łasieie.

- 5 Stanislaw Ziara confandehat Podstaro, ten zostawie się do Dyspozycji Imx. seiego zelzywemu Mowami. Officyala. Jakże Marcin Spiewak i Krawczykowie, Nowak i Krawczykowie, byli Podstaroseiego.

- 6 Długow Dworskich osobno wynotewany Długi Dworskie bez odwłoki aby oddawac nie chea. dawali zabecamy.

- 7 Jakże i Długow Arendarskich non alio Długi Arendarskie do resolutione Oblis medio uspokotone bydz mogą, tylko Capituli zostawujemy. Sprzedaniem Bydła Chłopskiego.

- 8 Do Gromady przyisć niechea, ani do Incult aby takowych Woyt i Przyisć: pomiarkowania iasciego Podatleurni Stawili, i karanie proporeyo, albo iakiey potrzeby Dworskiej, lubnaśne odebrali, inquantum byzas Gromadzkiej. Woyt i Przyisć:ni tego zehroniali, tedy sami za niego odpowiedzialci będą powinni.

- 9 Przez Bazakow Złodzieystwo się zaie: Przykazatosie Woytowi Przyisć:nym to, ktorych scapizeta przykazata za i caley Gromadzie, aby pod karą Bo: wsi. sakow.

Wsi wygnac, i nie przyjac. Absolutnie te sakow. Młodzieystwem się bawiaczyc
go Gromada nie chce sluchac. Przykazanie przechowywali, pod Surową ka-
zuie się tedy aby zadani się ich nie waga. Komory zaś ich oddaly się w dy-
zyl chowac, i chalupa im rozwalic spozycyą woyna i Caley Gromady
jeżeli tey nie przedadza. z Wiadomością Dworzka.

10 Woyciech Bukay Karbownika za dzie: Powinien zadosyc uczynic i oddac to-
sie zabite ugodzi nie chce chociaż tych 10 które Karbwoy do Karczki
mu iuz dawno przykazano. ja oddac ma.

11 Hyberny nie zaplacili Ci 1734. z 1735. Powinni zaplacic Hyberne Pachd.
tonow. kowe, Czynnz, Konopne, Chmiel,
Item Pachotkoweg° JMCP. Grzein: Jasa, Kaptony aby oddawali.
ska. Item Czynnzu po groszy 9.
Item Konopie, Chmielu, Jaj, i ka-
plonow Czynnzowych oddawac niechca.

12 Chlopowa Dworskie woty odeszty Jan Szewczyk za wolu, który mu się
Jan Szewczyk uchodzac z wolem rozczoznal, i mieso, i Skore na po-
przez zlosc ieden sie mu rozczoz: tzebe swoje obrocił powinien in-
snat. Jan Geneja uszedł z wot: szego wolu na Inwentarz dac.
mi i ieden mu atonac. Adamowi Koztowskiemu wydano
Kazmierzowi Burdynie benevolamozego ze Dworu wotu Czarnego
zdechł. Adama Koztowskiego w tysego w Szesc lat.
polu wot przez dwa dni lezac nie yake. Kazm: Burdynia wotu Sa-
wzieli go z tamtad az zdechł. deg° w piec lat.

13 Szelcow ze Dwora wydano.
Adamowi Koztowskiemu iednego,
ktory byl czarny tyzy w Szesc lat.
kazmi: Burdynie 1 Sadeg° w 7 lat.

14 Za kazda raza kiedy Lotnier przy: Bore uchoway iakiey inkursyi
dzie Chlopi uchodza, i zadani się na wies powinno bydz przedkie.
nie poskaze od Woyta poczawszy, postuzenistwo na rozkaz Pod-
ani Stroza we Dworze, ani zadne starozcieg°, pod stuzzeni plage
go do postugi nawet do sieczki, mi.
Bniecia, ani uprozic ani przy-
muszc nie podobna.

15 Gesto się trafia ze woty, i konie Przykazanie się Gromadzie, aby w
Dworskie z prowiantami w dro. Wypadku podobnym Lotnierzy na
ye chodza iako to do Lhydniowa, rozkaz Podstarozciego wotow, i
do Jaskowic, do Krasnikaq nawozow dodawali.
ostatek az do Urbedcwa cety ty.
dzien, a to przez nie postuzeni-
stwo Gromadzkie, bo niedozyc
ze Dwor. prowianty dawac,
ale ich i odwozie musiat.

16 Arendarzowi za Piwo, Wodke, Owies, Poniewaz respektem na sprawa:
Maslo, i Podwody. q który Gromadza Lotnierzy na Arendarza
de zadcladac, w roznych Inkursyi: Informacya doskonala, byoli nie
ach zadosyc uczynie nie chca. A moze, tylko ze Waw: Wianek za
pod czas i pieniazkami się optac rozkazem Lotnierskim wriat A.
ieszere musiat ze do niego Lotnie: rend: Lyto i zawiest go na Partnie
Bow naprowadzano. take. Przykazanie się tylko Surowo
aby się nikt nie wazył Lotnierzy
na Arendarza naprowadzac.

17 Gkolowek Kozakow przechodzito przez Surowo się przykazanie, aby do
Labno w Belkicy

- Zabno zaden we wsi nie stanął tylko wszelkiey postugi w wszystkich po-
we Dworze, a i w tenraz do po: wzbach za Rozkazem Podstaro-
stugi zaden nie przyszedł. siego stawali pod czas Inkwizyi.
- 18 Barwa Sepety i modenunki Wo: Tu także iako wyżej posłuzeni:
zem JMP. Wojewody Kijowskiestwo Zachowywać mają.
go ludzie zostawiwszy we Dw-
rze niechcieli go Gromada od-
wozia, az Dworskim Wozem od-
syłać te Bierz musiano nie-
bez szkody.
- 19 Austanistawa Ziary kiedy Zolniers Przejazdzie się Stanistawowizia:
stanął to po wszystko Zona jego i Zonie jego, aby więcej pod-
do Dworu chodzila powiadał przez Zolnierstwa do Dworu nie-
ze rey Zolniers kazał, ato nieskarzywali.
było tak, tylko żeby Dwor ni-
Bierze.
- 20 Kilka razy do Dwora naprowa:
dzala i Skazowata Zolniersom
Gromada.
- 21 Rewizya nakazały, aby sie Wa:
wbenice Wianick z Antonim
Bratem Starszym swoim Za-
tykiem rozdzielili, a zgadrali
się w iedney Chatupie, a w Sta-
dole Starey. Kolo ktorey także
Antoni pracował, Wawbenice
Młodzzy nie stuchając rozkazy
Jehmsow Stodole Starą podciął
i drzewo do Beelomyśla za-
wiozł, i przedał, a nową sobie
postawił. Starszy zaś Antom-
nie ma się, w czym chować.

Valentinus Boxa Canonicus Sano. Thomas Moskalewicz Canus Revisor.
Circa Revisionem Illiūm Canonorum Bonorū Turbia.

- | | |
|--|---|
| <p>A Gromada odprawiona.</p> <p>Rymon Masztalerczyk.</p> <p>Michał Orlik nierychło przyszedł.</p> <p>Paweł Panek także.</p> <p>Jakub Stalmarczyk.</p> <p>Jakub Dragan.</p> <p>Jakub Napsora.</p> <p>Maciej Chorazy.</p> <p>Woyciech Kaczmarczyk.</p> <p>Starey Bwayka.</p> <p>Jedzhey Durek.</p> <p>Jedzhey Buczał.</p> <p>Paweł Rudta.</p> <p>Woyciech Krawczyk.</p> <p>Lukasz Spiewak.</p> | <p>Absentes.</p> <p>Franciszek Debcki</p> <p>Marcin Boick.</p> <p>Woyciech Cygan.</p> <p>Wawrze: Mierzwa na flis bez opowie.</p> <p>Woyciech Chorazy.</p> <p>Nikolay Chorazy.</p> <p>Stanisław Bwayka.</p> <p>Paweł Kowalik</p> <p>Walenty Bwayka.</p> <p>Woyciech Lichy.</p> <p>Michał Strzelec.</p> <p>Jozef Latawiec.</p> <p>Kazimierz Latawiec.</p> |
|--|---|
- Wszyscy absentes powinni byli karani przy oskarzui iakiey
albo

albo przy młocce.

- 2 Gromady Yurebskie zabisymaty dni 1600. takowe odrobic powin. ni każdy z nich wedlug proporcji polowę plugami, lub ł. lam, a polowę pieszo zimie pod Surową animadwersya.
- 3 Podczas Inkursyi Zolnierskich inquantum by się Boze uchodwy trafity Gromady Yurebskie z Demow uchodzie nie powin. ny iako się nie dawno trafilo ale na Zawołaniu Dwor. skim i postudze bydz pod karą powinny.
- 4 Ratione Prowiantow, tak Mostciewskich iako i innych Zol. nierskich ktore Dwor Yurebski za Gromady wydawał, ta materia remittitur ad decisionem Ublis Capituli ob ab. sentiam Mris Canonici Wasowicz.
- 5 Czynnizow, Spasnego, Hyberny, Peglownego, Pacholkowego i innych danin wedlug Inwentarza poniewasz Gromady nierapłaci. ly przez ten czas, deciditur aby Spasne i Czynnizze inne we. dlug Inwentarza bez odwłoki zapłacili. Respektem zas Hybernego i Pacholkowego przez Dwor Zatozonych negotiū suspenditur ad decisionem Ublis Capituli.
- 6 Poniewasz deductum ze szkody w Lborach i Łakach Dwor. skich czynity Gromady, tedy providetur in futurum inquan. tum by się pokazało na ktorego, aby nagrodzit szkodę i karę wziął. Similiter i optotow robbieranie.
- 7 Kole nie ktorzy z Gromady porzycaia, bez woli i wiadomości Dworu, a uchodząc Robocizn inne na Czynniz siecia, tego aby pod wielką i przykladną karą nie czynili, chyba że m. nego następcę na Swoie miejsce postawi.

Obora Yurebska.

Krow Enayduie się - 11° - 12.

- 1 Samula z burą głową stara, Ciotek bury ocieł: 9 4 Junii 1755.
- 2 Niedziucha bura wszystkie stara Ciotek bury. ocieł: 17 Maii 1755.
- 3 Wisniucha także bura stara.
- 4 Smolicha czarna wszystkie ocieł: 4 Xbris 1754. Jatowka ptowa bura.
- 5 Kupicha Sada.
- 6 Kropicha ptowa kraziasta, nie po niej.
- 7 Burocha ucięty ogon ocieł: 24 Xbris 1754. Jatowka po niej Czerwona.
- 8 Kawula Brudo Sada głowa czarna.
- 9 Kalina Czerwona bez odmiany, Jatowka także ocieł: 6 Maii 1755.
- 10 Sadula z Jatowie brudo sada przysuszką.
- 11 Gwartocha z Jatowie czerwona przysuszką.
- 12 Lisocha czerwona stara, Jatow: Czerwona ocieł: 7 Xbris 1754.
- 13 Kwiatula Sada na Crole kwiatek pierzniasta ocieł: 14 Maii. Jatowkę Buiak Wisniowy stary Slepny. Moskwa z adta.
- Buiak Sady pod palisty.
- Jatowica Sada z burą głową pięcioletnia.
- Cielec Czerwony rągi wielkie na Siostym Roku.
- Cielec Sady brudno na piątym Roku.
- Cielec Czerwony na czwartym Roku.
- Cielec Wisniowy trzyletni.
- Cielec Czerwony trzyletni.
- Cielec Brzozdasty na czwartym Roku.
- Cielec Czerwony na drugim Roku.

- Ciołek Czerwony także na drugim Roku.
 Jąłowka Czerwona. kwiaciasta także.
 Jąłowka Suda z burą głową także.
 Jąłowka Czerwona wszystka, teg. Koznia.
 Jąłowka Płowa z burą głową także.
 1 Woly burych para Inwentarskich.
 2 Para Czerwonych Inwent. starych.
 3 Sady i Krasiały.
 4 Gniady i Siwy.
 5 Jasnobury. i Czerwono granisty.
 6 Płowy i Sady lisy kupiony.
 7 Boczasty i gniardowaty kupne.
 Kon' gniady robotny, i klacz także lisa.
 Kon' gniady, i klacza dereszowata.
 Kon' stary gniady.
 Zrebiec płowy trzecia pasza.
 Zrebiec gniady trzecia pasza.
 Zrebiec dereszowaty trzecia pasza.
 Zrebiec siwa, Zrebiec masłowaty.
 Klacza lisa dwa roki. Gniady Zrebiec na drugim Roku.

Chlewne bydło.

Samica pstra stara. Samica siwa. Samica biała. Samica pstra druga
 także, trzecia także. Samica siwa, druga także, trzecia także, czwar-
 ta także. Samica młoda biała, druga siwa trzecia młoda biała, czwar-
 ta pstra. piąta także. Wieprz czarny trzy lata, drugi czarny, także
 trzy lata trzeci czarny także. Wieprzek pstry Koczniak. Wieprz biały
 trzyletny, wieprzek siwy Dwuletni, drugi także, wieprzek siwy
 tego Koczni. Kramarz roczni. prosiat troje. Item prosiat deiesięć
 Woz konski ieden, kota złe. Plug dobry ze wszystkim ieden, drugi re-
 paracyi potrzebujący. Radet z Radlicami trzy, sli parianych para
 Jarzm osm. Mlynek zły. Łoza dobra.
 Kur starych 5. Gesia 5. Kaczek 10. Kaczat 1. Gąsior 1. Indycka 1. In-
 dor 1. Indyzat młodych 9.

Naczynie Brawanne.

Garcow dwa nowych dobrych z pokrywami, i rurami po trzy do iedne-
 go. Garniec trzeci zły bardzo z rurami trzema pokrywa do niego także.
 Scelwiek. Kociet miedziany do piwa naprawy dobry. Kocietek ze-
 lazny do chmielu dobry. Kornić trzy reparacyi potrzebuja. Bzy-
 kadkow do Roboty raderania cztery dobrych. Radz Piwna stara
 z uchami zelaznymi nie bardzo dobra. Miarka do metow złe.
 Konwi starych cztery, dwie na nie się nie zdadza, a dwoch na-
 ty wiek. Becezek na olewanie przutki dwie duzych, trzecia
 mała, wszystkie stare, nie dobre. Becezek piwnych po garcy
 30. Czternascie. Sypien do wylewania z kotla 1. stary i bar-
 dzo zły, wylewka do Garcow iedna. Konew roczna 1. Ceberie-
 den Kaszowski wziat. Gok nowy do młota. Radz do za-
 lewow stara ale dobra. Gok nowy do Zalewow. Kosz do
 Chmielu dobry. Ley drewniany dobry. Seiow dwa du-
 zych blaszanych. Kwarta blaszana iedna. Garniec do wy-
 bierania piwa z korytką na kadz ieden. Potgarca iedno do
 Kottoro wy bierania.

Wysiew Lchoza w Yurbi.

Korec Cwierc

Lytwa wysiano oddajac J.M.X. Wasowiebowi - - - - -	Korec	115	1
Teraz pro Anno Præsenti 1755 wysiano - - - - -		59	
Niedosiano - - - - -		136	1
Pszemica wysiano oddajac Kor. - - - - -		136	3
Teraz p. A. Præsenti 1755 wysiano - - - - -		70	2
Niedosiano - - - - -		66	1
Jeczmienia wysiano Korcy N. - - - - -		111	3
Teraz wysiano - - - - -		97	2
Niedosiano - - - - -		20	1
Grochu wysiano Korcy N. - - - - -	Ziel.	4	1
Teraz wysiano - - - - -		2	
Supra wysiano - - - - -		2	3
Owsa wysiano oddajac Korec - - - - -		103	2
Teraz wysiano K. - - - - -		130	1
Supra nadsiano - - - - -		24	3
Patarki wysiano na oddawaniu - - - - -		26	
Teraz wysiano - - - - -		30	
Supra nadsiano - - - - -		4	
Prosa wysiano Korec - - - - -		6	
Teraz wysiano - - - - -		6	2
Supra Cwierci - - - - -		1	2
Konopi wysiano przedtym Kor. - - - - -		3	
Teraz wysiano Kor. - - - - -		4	
Supra nadsiano Korzec - - - - -		1	
Linu wysiano przedtym Cwierci - - - - -		2	
Teraz wysiano Cw. - - - - -		2	
Rzepak wysiano przedtym Cwierc - - - - -		1	
Teraz wysiano Garcy - - - - -		2	
Niedosiano Garcy - - - - -		4	
Grochu Wtoskiego przedtym wysiano - - - - -		1	
Teraz zas Garcy - - - - -		2	
Niedosiano Garcy - - - - -		4	
Hanyzu przedtym wysiano Cwierc - - - - -		1	
Teraz wysiano Garcy dwa kwarte i pot dico N. - - - - -		2 k. 1 1/2	

Karhowy Yurebski spytany o tak znaczne nie do siewy, dal rezolucya ze sie to stalo dla deszczow, czescia dla wczesnych mrozow. Podobnym sposobem dal informacya o Jarzynach.

O Rolach na terazniocy siew ozimy dal Informacya ze Lytne pola gotowe do siewu mato co zostaje do uprawy. Pszenne zas mato do uprawy dla Mokrali, lecz w tych pogodach iuz tezeia, i takowe uprawiac wszelkiemi silami nakazato sie.

O Dziestecinach Yurebskich i Mawskich informabut Regestra Wykacza

Wytykacza po Skonizeriu

O Łakach Karbowy pomieniony dat Informacya; napiszod ze z Wicsny Moskwa; a Polacy ponich pasli, i nierychto sie zapuscily; tan dem Koszeniem trafili na niepogody woda nagla przypadla, ie: dno w kopach drugie na pokosach zabrata, inne niekoszone pomu: lita; tal dalece ze koszone bydz. nie moga.

O wendyeyi Zbozia Karbowy powiedzial ze Pszenice Anni 1732 di. et 1733 przedawano po 2tot 5. Anni vero 1734 przedawano po 2tot: 4. Zyto po 2t 3. Jeczmiem po 2t: 3. Groch po tyrfow 4. Jagly po 2t 6. Krescencya teraznieysza ex rationibus pramissis, i przy tym nieww. dzaiu takowa. Zyla kop 49 s: 30. Pszenice in parte zmuloney kop 133 s: 30. a przyz wodę zgoty kop 26 s: 30. Jeczmienia ni: zmuloney kop 68, zmuloney kop. 96 zebrao. Owsa zeznieteg kop 100. Roszta w polu zmuloney niezrebraneg. Grochu kop 29 s: 41. Mataraka. Proso w Polu niezrebrana. Kzepa wszystkie wy: motta.

Czynszow Spisanych in futurum do Exakcyi na ten Rok nalezacych od Gromad od Zagonow zrewidowanych, in n° 1378 znajdujacych sie, od Zagonu Staiennego po gr. 6. Zktorych groszy z zagona ie: dnego odtraca sie na Flyberne po Belagow 4. Reszta do Prowen: tu. A ze między temi zagonami znajduie sie wiele zmuloneych, więc będzie znaczna defalka.

Bydla Spasnego znajduie sie: Stule 687, od kazdego należy po groszy 10 do Prowentu na ten Rok należy.

W Budynkach Dworskich. Ane Dwor iako w Rewizyi in a° 1732 do 2 Junii opisany in suo esse zostate, tylko okna potluczone, Bro: war suszarnia i Naczynia, Garec similiter, excepto ze ieden Gar: niec zamiany potrzebuie. Polwark Stary nowej Crekcyi potrze: buie. Obora i Wodownia zdezolowane Stupy, parkany koto Pol: warbu i gumna pognite, i zdezolowane. Stozkarnia Plewian: nia funditus zdezolowane. Stajnia koniska potrzebuie reparacyi: Stodoly in suo esse. Szpichleiz z iedney strony pobicia potrze: buie. Piwnica nakryta gontami de novo za Pepsyji Perilastrii Wasowicz. Dżewa, lat, krokiew iest w gumnie po czesci, tu: dziesz i Stupow obrabianych. Dżewa tarteg 39. Stupow Sosno: wych 19. Dębowych 2 s.

W granicach także Maiznosci Gurebskiej przyzrelisimy sie. Napisec wyiechalisimy Versus Occidentem ku Zbigniewu, z tamtad ku Woli Kotowey inter meridiem et occidentem lezacey. Daley ku Charso: wicom ku Wschodowi Limowemu, z tamtad ku Pilchowu na pol: noc mieliśmy przy tym obiezdzeniu relacya o Poddanych Gureb: skich ze majetnosci ta w Gruntach, Łakach, Pastwiskach, ma na: tabilem zewszod avulsionem. między ktoremi M. P. Tomaszko. tnicki z Woli Kotowey wgranice sie wdziera, Poddanych bice Gurebskich, pokladac kaze iako sie stalo Mikolajowi Koszielne: mu Poddanemu Gurebskiemu blisko 20 lat majacemu, kto: remu enormiter kazerukami cskoste we Dworze swoim due: kazarat przedeznioy. Takze M. P. Krysztof Skotniki nalez: dza grunt Gurebski, Bydla zajmuie, psami szczwa, i Szabela Siekiry i Sukmany zabierac kaze z Pastwisk Gurebskich.

Chlop z Pilchowa nazwany Paw wedlug powiesci Jego wykopal sobie na Zagonow krotkich 20 Pola kawatek na gruncie Oboin: skim

skim przywłaszczając sobie toż Pole, iako by miało należeć do Pilchowa, ca-
 wszy znać o tym Uble Capitulo Chłopi Oboinscy, Deputowani byli pro
 Revisione tegoż gruntu Mrez Kalisz, et Rowinski Canonici, którzy zia-
 ebawszy na toż miejsce i zawoławszy Chłopow Oboinskich przy-
 znali że to grunt jest własny do Oboyny należący. Facta revi-
 sione rozkazywali potretować tenże ber, et si qua factum ante duos
 Annos. Teraz recenter tenże Paw podał Supplikę do Xcia Mści
 Starosty Bogusławskiego Dziedzica Pilchowa że na własnym
 gruncie Xcia Mści Chłopi Oboinscy potretowali. Xciare resol-
 vere kazał na Supplicie napisawszy o satisfakcyi i uspokoi-
 enie tegoż Pawu. Infabab o tej Satisfakcyi Podstarosca
 z Harbowie konsekwencyi nie dobrą wnosząc, czeli ten
 Chłop nie będzie uspokoiony. Przyprawadziwszy z sobą Chł-
 pow Pilchowski, że to Grunt nie do Turbi, ale pilchowa
 należy. Ale Chłopi oboinscy iuramento gotowi comprobare
 że do Oboyny post multas controversias uważając finē quō
 inde sequeretur, ex Compassione Starego Chłopa zgrzy-
 biatego upartego, i zakamieniatego, non verō ex Iustitia
 dabo mu się Tot. 4.

Drużga napasć mieli Chłopi Murebscy od Zyda Pilchowskiego,
 strony krowy przez wilka zamordowaney, ale się i ten interes
 uspokoił.

San znacznie rwie grunta od Wulki Murebskiej przez dwie lecie
 circiter na Osm Kocy zboża oderwato, drugie pole piaskiem
 zamula, tudzież Poddanym Murebskim, i Wolczanow Kopy
 zamulity wody, inne pozabieraty, którzy o Supplement Sup-
 plikuia ad Uble Capitulum.

Prowent Oboyny, w ktorey Oborze znalazło się Maskowych krow tży
 Poljaskowych cztery, drugie jatowe przysuszki, z tych dwie
 jatowe że się na początku Roku doły ceserunt za dwie poł-
 jaskoway P Administratorowi naznaczone, a na prowent
 zostaje Jaskowych krow 5. od kaidey po Tot. 10 należy.
 Expensa z tej Obozy circa calculationem verificabun?

Gesi Inwentarskich bylo 30, z tych ukarmiono 10, dla Mści N.
 Wasowca z resztuiących zaś dwodziestu ziadła Moskwa 5
 i zostaje tylko 15 i gąsior 1. Prowent od tej circa calculationem
 Kur pięć tylko zostało od tżydziestu, kaczek 10. Kaczor 1.

Żeladz Wolwarczna niepłatna do S. Jana Anni presentis, także Pod-
 starosci. Pisarz ieszcze się nie porachowali z Mści X. Kanonikiem
 W Bydla stare tżeba porbywać, a młodych na to miejsce kupi

Valentinus Boxa Canus S. Revisor.
 Thomas Moskalewicz Canonicus.

Revisio Bonorum Turbia, p. Inbrascros a V Caple
deputatos A^o 1736. die 4bris facta.

Dwor wszystkie, alias Budynek, zgruntu sly, y tylko na present
stoi, jedna Kaplica Nowa, y to dach wszystkie pobic na niej kabalo y
Folwark wszystkie, spruchniały ze. sy do reparacyi nie. zda, aleby Nowy
y z Piekarnię postawic. potrzeba

Obora cala y potrzna z Nowego Drzewa, tego Doku wystawiona, w
ktorey jest wolownia, także de. nova. radice. wybudowana. Przed
tę Oborę y Folwarkiem Most nowo postawiony.

Stajni, Kobylni, także y wozowni nie. masz. bo. sy obalily, te by
po budowac. trzeba.

Spichlerz w którym jeszcze. drzewo dobre, tylko podłogi, policia
jedney strony dachu y Szczytow obudowic. potrzebuic.

Wskodolach biezka wszystkie nowe, y stupy nie ktore. wiezo wkopane,
także sciany przekladane, tylko przysuwka dla nowicy by potrzeba

Parkan z jedney strony Gumna z ctrewa, y stupow nowych dobry y
ociermiony w którym Fortka na Pasternik, także. Wrota z Gumna
w pole. y drugie do ogroda nowe, przy nich zamki drewniane. nowe
aleby potrzeba y z drugiey strony Gumna. parkan dawac, bo Strojny
nie. nastarczy y kradoziers. sy zmayduic.

Okolo Ogroda plot nowy y dobrze ociermiony także. Wrota ku Komorom
nowe y z zamkiem drewnianym.

Komor dwie. co przy samey oborze. stog rozreucic kazalismy, bo od nich
sciana. w oborze gruje y ploty sy robi

Stajnia dla Arzndarow Nowa, y parkan od wrot z przyjazdu az ku
Folwarkowi wszystkie nowy y dobrze ociermiony, także. ploty okolo
sadu wyreparowane, y Brogow Szesc Nowyrs.

W polach teraznieysze. powodei miejscami zboza Dworadzic. pomulity
także. y Gromadzkie.

Zyta w polu zginelo na korcy 50 wysianego, bo nie weszlo na ktorym
po tym tatarke niano, lecz y ta mizerna, dobrze. zeby. sy nasienie wrocilo

Przenice. wymokley y zmuloney jest kop 65. z ktorey pazea tylko a
nie. ziarno bedzie. Także. y Cwasa serukę wytopilo gacie. iestaz wo
da stoi. Prosa duzo mizerne. na pniu stog

Łęki prawie. wszystkie. popodomulane, dla ktorych od Sanu potrze
baby groble sypac. aby icb woda nie. topila, także. y pol. osobliwie
tych ktore. w Niznachs sy polozone

W Browarze Naczynia wszystkie. zle. nowych by potrzeba, także.
Karczma. na wsi z gruntu leci y obala sy, przed ktory mosty budowa
by potrzeba.

Łęki wszystkie. tak. agzko zarosly ze miankuigc. iak. z poczylku byly

to ich ledwo połowa zostala.

Prześcency w Roku teraźniejszym 1736. rest.

Kopy kop

Zyta lepszego ----- 100. 30.

Zyta. Mizernego ----- 152.

Z którego kopy lwier: 2 piękney, y lwier: 1. posledniey

Przenice. lepszey ----- 200. 56.

Z ktorey kopy lwier: 2 piękney, posledniey lw: 1.

Przenice. Mizerney ----- 90.

Z tey kop: 2 przedniey lw: 1. posledniey lw: 1/2

Igczmienia lepszego ----- 100.

Mizernego kop ----- 100.

Z którego kop 2. Przedniego lw: 2. posledn: lw: 3.

Grochu ----- 15

Owsa lepszego kop ----- 106

Owsa podmilonego ----- 106.

Z którego kop 2. korzec 1. lw: 3.

Zyta Sarego ----- 9

Prozo dopiero zno ciego malo będzie y mizernego.

Tatarka, wszystka, szczona, dobrze, zeby się nasienie wrocilo.

Na Gromady Turebską Wolczanską y Błotniską wydadzo

zboza. Anni 1735ti. Zyta ----- korce lwier

Przenice, przedniey ----- 11. 2

Igczmienia, piękney ----- 2. 1

Item posledniey ----- 62. 1.

Grochu korcy ----- 17. 3

Owsa korcy ----- 19. 2

Proza korcy ----- 40. 2

Tatarcki korcy ----- 15. 1.

Wyki korcy ----- 154. 2

Koni jest ctery duzo słabych, trzeba się obawiac, aby nie pozdychaly.

Aręnda, nie moze w tey Summie chodzic, gdyz odbytu nie ma, lecz na ludci a zboze, drogie.

Gromada Pola Dworskiego duzo wilczym prawem trzyma, do tego, sami sobie krzywdu czynią, bo gdy dwóch na jednej roli siedzą, to który mo: zniejszy to lepszego połowę trzyma, a mizerakowi w dych miewcać guszcza. W tym wszystkim potrzeba by Gromady takiej zeby się przynajmniej = dwie Niedzieli zabawiła, y wszystkie rzeczy rozmarkowawszy raz na zawsze. Nowym Inwentarzem opisala.

Decisio Schmpow Hewizorow na Pankla przeciw
ko Gromadzie podane w Turbi y 4 Mris 1736.

Decyduie. się aby zamiast nocnego stroza, co ich trzech w lato by
walo a zimie dwóch to jednego z lata drugiego z zimy decyduie
a dniowy stroz za nich żeby był.

Gdy Poddani nie chcą na Panskie wychodzić y nie są Dworowi posłuszni
y nie tak robią jak im każą. Nare. się moc Podstarostemu aby to
nich karał. prowadzić y karanie według słusności dać.

Do włości aby do parzy koni dwie bronie dawali na Panskie.

Łęky Kowalskiego że zjedzili y bydłem stratosowali za który da
wane są 40. niech sobie Gromada pokosi a pieniądze też sam odda

Łe. Plotow Dwor nie nastarczy ale zyrdzie y koły zabirają z Gro
mady, zaczęły przyskarżać się aby ich bez dnia też Gromada na
prawiała, a inquantum sprzeczną kto będzie temu dobrą karę
dać Podstarostemu zlecamy

Surowo się przyskarżać aby Gromada mosty na lesi y gacie po drogach
naprawiała żeby w Łękach y polach nie robili. Sekody najdalej do
wzrostku Surotych.

Pawłowi Trzeli że Poddani Turbicy spali przemieć przyskarżać mi
aby mu dwadzieścia mowow inżer oddali

Dni zatrzymaną dawną aby w Dółku odrobili.

Isoli czynszowycy aby żaden nie orzał y nie siał bez opowiedzi Dworskiej ale
każdego roku powinni się opowiadać, y tylko na Dół żaden powinni
zasiewać. aby ich sobie nie wzurpowali.

Michał Młodynia że sąm pultrali porzucił, y większą y lepszą połowę
sieje. zaczęły decyduie. się aby te co porzucił sąm siał, a te co sąm sieje
aby drugiemu połownikowi oddał.

Mikołaj Myska aby poszedł na Zagrodę Dębskiego.

Przyskarżać się aby Stroz dniowy Nocnemu wszystkie rzeczy Dwor
skie oddawał żeby kradzieży nie bywało, a inquantum co przy Strozy
takiej zginie. żeby Gromada zapłaciła.

Długi Dawne tak Dworskie jako y Arzendarskie aby wyplacali; Dług
Janowi z Bogowicza za tydzień aby oddali. Za Łbora, Spasem. y Leymice
aby uspokoił najdalej do S. Marcina.

Drog na Łękach aby więcej nie bywało, a jeżeli kogo doswiadczą się
żeby tamtey żaden karę przyskładną we Dworze odebrać powinni

27

Revisio Bonoru Zabno y Illres et Admodum Honoros
Prinos infrascriptos Ab 1756. y 3 Ibris Facta.

Na occasione powodzi ternimeyszey wyjachalismy w Pole Zabni
skie. A najprzed pole zaprzyjeciem nazwane na ktorym Proza
Korcy trzy wysiano to wszystko woda zatopila y zamulila. W Lekach
wysiano Zeczmienia Korcy 27. tego y Kłosa nie zbrano bo takze wo
da wytopila. Owiec po wodzie iuz zbrany ktorogo duzo emulbray
y wymoklego na kop 30. Tatarka wszystko wymokla. gdzie
niegdzie troszka. y to zarazoney ze sig y na View nie zda, ktoray
wysiano bylo Korcy 30. Ogrody zatopione y zamulone.

Na lasowi lipskiemu wyjachawszy widzieliśmy grubelcy nowo usypa
no podczas tej powodzi na ciwierc mili, ktoray nie tylko zdaniami na
szym ale y inazych poprawic y rozszerzyc potrzebaby ratunge caly
wsi y pola gornego od lasowej wody.

Grobla wielka od Sanu duzo juz prula y prula to powodzi, osobli
wie wiednym miejscu jest bardzo niebezpieczna, bo straszny dol y
głebia pod nig stoi, gdzie tego roku palow duzeyc wbito bylo 30. Chru
sta for dostatkiem y ziemie nawozono, to sig wszystko w ten dol oberwa
to ze malo znac poprawy

Teyse grobli daley San Petuk znacno wyrwal oraz y pola z nig gdzie
musiano insze groble edaleka upac iuz oswarly val.

Teyse grobli pod Grabczyng nadstawiono de novo na trzy albo cetery.
Starian uchodegc Szkodny wikszej w polu.

Zdanie tedy nasze areby osobliwie w wozinach iakoto od lasow wych
wod y od drogi wolesianskiej bronige pola. Kupic plug graniczny
ktorym nas przemusz y wiksza grubelka gdzie iak sto ludzi usy
pac. more. y przyda robota. Groble zas insze iakoto groble
wielkie ktore caly Majetnos zastawia y bronig, osobliwie w tym
miejscu gdzie dol wysey pomieniony zostal, te ratunge wielkney
by potrzeba expensy, Atoli iednak tarasem, palami, ziemig, Chru
stem choytac. by ig potrzeba, ale sig podobno obrywac gdzie iak
y pieridy

Bydla Inwentarskiego zdechlo w tym roku sztuk siedm. Wolon
zas Inwentarskiub u Chlopow zdechlo dziesyc. Krow Starych
Inwentarskich przedano dwoie po sz 12 iedna. Fielcow cetery ku
pnych sa Jotore. dano sz 103 z tych Poddanemu Marlowi dano
parę, Marcinowi Wozniczce iednego, Jozefowi Gzali iednego. I
drugim potrzebaby dac bo nie maig calym rodic. osobliwie tym
co im podychaly

Chlopom Nowo na rolg osadzonym potrzebaby dopomoc y ratunge. Wd

mi, statkami rolnemi, y zbozem na zastaw, osobliwie Pawła Spiewaka
Jakoba Młabza y Blazęca Geney
Hybernij iuz. Chłopi przez dwa Doki nie placili kora ad decisionem U.
Capli relingwit. Terazniejszy zas aby na S. Marcin sbozyli przykazanie
Tytuniu zeby nie kurzyli. Poddani gdyz to jest piculosu, a recelby ktory
byl suchwaly y przykazu nie sluchal ma bydz we Dworze. Karany
Jozef Duka zeby sgm przez siebie robil dzien w tydzień mnieyszy roboty
Marcin Spiewak do Gromady podczas Lewicyi A. 1785 nie stanol y teraz
podczas terazniejszey tak uclynil, jako y na kazdy Gromadzie. nie bywa
tylko sy kryje. Zaczyn zleca sy Dworowi aby zapanowal go dobry mi
y przykladny karz dal. gdyz przed Dokiem tenze Spiewak Podstarostwo
Woyaceb Duka zeby Basaka zlodzieja publicznego u siebie nie chował pod
cizelko ode Dworu karz.

Jakoba Basaka komoz otaczowac, y przedac pozwala sy za dni za
trzymane Dworowi, takee. Michala Basaka, poniewaz przedney tylko
sacanie zbudowane

Woyaceb Duka zeby zaplatil za dzieci zabite wedlug przeszloroczney
Lewicyi przykazwil. sy naydaley za niedziel dwic.

Neposluszenych Woyt z Przejazdem stawi powinni y karanie we
Dworze. za Neposluszenstwo aby odebrali, a recelby Woyt albo przy
jazeni kogo ochroniali, tedy sami dworako we Dworze. powinni bydz
karani.

Strozynne y ploty Dworskie se gromada prwie z czego sy y kradzie.
zey naydnieg zaczyn aby se bet dnia. tak gromada naprawila. przy
karanie sy.

Zbora ze wiecey wkopy kladz poddani y dzieszynny zapienisz y
kreywdeq zaczyn wozitza kop Podstarostwem podwalc. sy, y czego za
pierać będz a znajdzie sy. Supra to do Dworu zabrac y karz dac.

Dni za trzymane aby odrabiali chociaz po dniu w tydzień przykazanie.

Antoni Jaskowski ze Holz chcial porzucic y wlasnie rey samc.
dlat, y prawie dla tego sy tylko trzymal aby co bylo trocha na
niey krescencyi ziadol zaczyn przykazanie sy aby tymze zbozem
rolz komu inszemu tez samy na tymz zaszac, y co resety zastanie. Sa
skozskiemu oddac. Tymze Sposobem y inszym leniuchom robic.

Jan Szewczyk ze Dzierzewi ozdoble. y Woycechowi krawczykowi
proza Ciwerci sy w lesie ukradl za co ut. rest karany, przykazanie
sy aby tymze ludziom Prozo za prozo oddal albo inszym zbozem
takee z Podstarostwem za ukradziony oponeq aby sy pogodzil. A
inquantu by iakie. odpowiedzi albo buntuj iakie. Tym tego we Dworze
nil za to powinien bydz we Dworze dobre karany. y recelby sy
kradziezeg bawil

Woycecb Kucza poniewaz puszcza. polowe wli Dawłowi Mladcowi powi
men mu dac parz wotow Inwentarskiob a swoy parz y komu niecz sy obchodei

A ponieważ w borze Zabinskiej ctery tylko krowy Inwentarskie
znaydują się więc zdecydowaliśmy aby dokupić ósm żeby wszystkie
były ad minimum Groanascie

Krescencya Łokos 1736	Kopy. Vrop.
Żyta ozimego	327,35
ktorego kopa 1. korec jeden dane	
Jarego żyta	30,12
Przenice. kop	206,30
ktorey kopa 1. lw: 3 dane	
Jęczmienia. kop	90,40
ktorego kopa 1. Cwierci 3 dane.	
Grochu	13,40
Owsa kop	1,17
ktorego kop 1 korec 1. lwier: 3 dane.	

Tataraka posiecona wszystkie sama tylko karma. Prosz także
takie jak y tataraka.

Revisio Bonorum Opoczka 1736 y 16. Augusti facta
In anterioribus Revisionibus est relatum, &c. in 1732 in Orgilla
S. Nicolai Dworek Spalony, lecz Illris Penitenciaris postawol przy
wrotach Domostwo, alias Szopy z bierny y z koronaty w drzewo z piecem
oknami, drzewami. Inzup drzewa tartego jest pod Szopym kulka
dziesiut, tudzież przyciesi kulka y tarce. Li co charyz spalenia
wiesieni byli non habuerunt unde solvant nisi corpore.
Chłopi podatkow nie chcą płacic iakote Hyberny Prozwantow. Do
roboty młocki, orania, Enawa, za długi isć nie chcą tylko im płacic
potrzeba. Psoli się chwytac nie chcą tylko na wodę patrzy iako
to Gniaz. Stęchor Janemek.
Chalupy są płaste, y zruinowane. Jedna woyteczka. Dopowolskiego kro
ry umarł. Zona też odeszła. Druga wity który uszedł.
Obora na przedzie się zaklesła. potrzebuie reparacyi y w kilku
miejscach poszyca aby się nakryc, ale słomy nie ma.
Stodoly osobliwie a Septemtrione pokryc trzeba. bo strzechy zbudowalo
ciecze przez nie.
Moskwi na Prozwant dał się cielec ieden Mroziasty, krowa iedna z de
chła, kon plynac przez Wisłę utonęł. Inzup bydło juxta anterior
Inventarium et Revisiones enayduie się
Wedle Spichlerza nad Wisłę przystawienie alias u zagoty przyni
u nadgrudy, y dać reparacyi potrzebuie, tak na zagacie iako y
w niektórych miejscach na Spichlerzu
Juz przez trzy lata Komory gorny Hm. Stanisław Wybranowski =
Skarbnik Lubetski Klotyż woig zamknęł y dotychczas jest zamknięta
Woda cały zawiesz zatopila. Ogrody tak Dworskie iako y Chłopskie
y taki wszystkie kłaka iednego siano nie masz, dla czego Chłopi
supplikuię seby im dać na siew
Zawiesz Szopy wielka p. Penitenciaris dla bydła postawiona, ale
wsciecz nie wszystkie nakryta
Most na starey Wisle dwa razy tego Roku naprawony tandem go
woda Funditus zmocila z belkami y drzewem wszystkim
Austerya potrzebowała reparacyi w ktorey drzewi naprawone y Okna
Kupna ciecie te kabano poprawic
Gbra praskowa zasypuię karcami, y ulewę drogę pruię ale się naprawuię
Prum wielki iako się w przeszłoroczney Rewizyi mowilo wyszły od kosa
kon y Moskwy pod Jozefow wydad, go niechcieli potym go woda wiel
ka zabrala, lody następiły y zruinowany uplynęł.
Prum zas mały także Moskwa zabrala z pod Jozefowa uplynęł y był
pod kamieniem u Chłopow ale. Sprawadzony pod szereg Opoczki
y 29 Augusti 1736. Wól Sady Dworski zdecł adinstar powietrzem dnu
gi się gotuie. Item Vetuk Szesc, Salowic, Ciolkow, y Aelot.

Revisio Bonorum Kamien. p. Ill^{ro}s et Adm^{ro}dum P^{ro}dos D^{no}s
infra Scriptos A^o 1736. Facta.

Dwor y Stodoly, y Staynia ut in Anterioribus Revisionibus extant.
Obora tak w poszywkach iako y Okolach nalezytey potrzebnie reparacyi.
Spichlerz do ostatniey przechodei runny, wierzoch caly zly, y wszystkie wstianad
na wisly nachylony. Zdało by się dla konserwacyi zboza komory z niego
rozebrauoseny postawic, z reszty chatupy dla Poddanym pobudowac.
W Segielnej piec dobry y z wierzochem, tylko pod niy ieden trzeba podzpony
bo się dać rozwodei. Scopa Gunditus z ruinowana.

Chatupy Chlopskie. Piorkowa w niej mieszkaicy subustere nie moze do a^{nt}er
damentis upadla, y woda iz zatapia. z Ogroda porztku dla wytopienia nie ma
Przemorego in statu eodem zostac. z Ogroda zberat.

Skurzynia wietmi wszystkie otrzech sianach z chrostu do niego ulepiona
Lukasza Bielickiego do czasu subustere moze iako y innys.

Ogrody zatopilo. Piorkowi, Podufale, Dzizsekowi poddanym Kamenskim
Na Oborze Krow y Jatowica idona na trzecim Doku, biel idona, biel
cow 5. na trzecim Doku et infra. Wotow robotnych iest 4, koni parny
zredica na drugim Doku. Swini Samica stara 1, wnepraw dwa, tri
prekow w drugim Doku 3 Swinek tychee dwie, prosiet nie moze
Prece te precele trzy lata zdechlo Krow z Jatowicami wese helgt 2 z ogrody

Kolbuszka. Budynek runnie podlegaicy osobliwie od wody. Piece zruino
wane, kominy, dach stary miejscami poprawy potrzebnie.
Ogroiec od wody emuloney, Piony nowe lecz prece wode zruinowane
drsewa circeter dwanascie albo pjetnascie wyschlo.

Przezigany za wiselky gorie byla najlepsza wytopilo.
Chlopi osobliwie Piorek, Dziarek, Podufala, Lopek ktorym wytopila
woda ogrody Inuawilant. ze się cym zypic. nie maig Supplikacyi doli
Capitulo o pomoc iakg.

Revisio Hospitalium S. Hieronimi et Parochialis S. Petri et Pauli. p. Altes et Admorum Fundos infrascriptos Anno 1736. y 9bris facta.

Coeclesia S. Hieronimi non pridem extracta conservat, Plena tylko y wierzehu in parte. poprawie potrzeba.

Mieszkania dla ubogich dobre w ktorym 8 pauperes conservantur Sepimenta circa Cameterium desiderant, bo ich cala nie masz.

Pauperes quorundam ze ich nie dochodzi ta brdy narym. ex pdis na nich Fundato, przesolego roku tylko unu Vitellu im dans.

Summu Scandalu et Remptus Ecclesie ze doniego syd klucze. maal y w nem swoje ruchomosci rozne konserwacie. Ktore potrzeba instantanee powyrzucac.

Klotki do kosceola do Pisci S. Kanonska cdebrac. Ktore byl wszegst. S. Mieszkania Ubogich Skory Sydowskie. powyrzucac ala wielkiego fetoru, pvia do Syda satisfactioe do zlozenia.

Item y dwie chalupekki de quibus per y Ploru Solvitur.

Hospitale Parochiale S. Petri et Pauli.

Mansio noviter extracta w ktorey trzy Seby z Alkierzami z komo rami porzadnie wyttawiono, desiderant piece, kominy, Plena, u moechie scian oblepione, y Sepimenta circa Residentiam.

Pauperes 7. w terebonney Sebie. my mieszkanie, w Progowyc zas Seba wygodnych moglyby Arxidatorem mieszkanie skonczywszy ich.

Solvark. Antiquitate ad ruina tendit, reparacione indiget, Sepimenta circa se nulla hi. opocz prey wrotach kawalek, plotem opatrzonu Obora y Szopa stal poratowania potrzebne albo przestawienie Stodola Nowa porzadna z drzewa nakryta dobrze z lortami y Klotkami quid in illa stinetz obora n' constat quoniam obserata. Ex relatione Gospodarsza constat

Syda kop. 15. Preenice kop. - - 8.

Spermenia kop. - - 10. Owsa kop. - - - 0.

Proza. - - kop. - - - 1. Grochu kop. - - - 1.

Inwentarz. Krow 2. Starych, liolek 1 tegoroczny, Wolow para 1. Koni para 1, klacza 1. Swini 3. Owiec 20. Kur 10. Gwi. 9. Aug 1. Szadla 1. Woz 1, bron para 1, Szeladz z Gospodarzem nie. platu.

Agb wielki Sasty rest reszcie Setuka. w loku 12. ad usu Szeladz, zdalby ig Szola reszcie nie. nie siano. dopiero uprawiaig grunta.

Solvark. Ktorey acceptit po sp. S. Mieszkanie w incorporated grunta do solvarku konbradowskiego, maat stodoly ktora wzebrana y zabr na na Solvark. Altaryi S. Corporis Iesu.

Sad wycyfty Szoze zabrane na Solvark. Altaryi.

Revisiones Bonorum in Cl^o 1737.

Turbia Die 31 Augusti per me. Valentinum Boxa Cancum Sando-
miriensem Praepositu Klimuntoviensem facta.

Dwor dawny vetustate upadaiacy Przyceci pognite, sciany spro-
chniate osobliwie ab Crigente potrzeba by przyceci podwloczye, i w
sciany drzewo dawac.

Raplica nowo pokryta juxta dispositionem Anni 1736, okna w
rezydencji osobliwie a meredie jednego potkwatery tylko, a pot-
tory wytluczone dawno.

Obory nowo posadnie w okol z Chlewami na woły, i cielęta
pobudowanie z drzewa nalezytego, Podłoga w wolowni.

Stodoty posadnie a Septentrione et meridie dylami ogrodzone
cierniem oplatanie, a daley ku Oborze Stawina tyrnina.

Spiklers dobry, podłogi sztuka Brodkiem dana nowo ogortami no-
wo pokryty.

Stopa Stara od gumna gdzie teraz konie stawaia, potrzeba, ia
gdzieindziej przeniesc. Wozownia także stara umknac
potrzeba dla Budynku Solwarsznego, na ktory jest przyezynio-
nego drzewa Przyceci, tylko Platew Belkow, i lat potrzebaw.
Ktory to Solwark bezodwocznie budowac potrzeba, poniewaz
stary, to jest Piekarnia, i z Ardebka duzo zruinowany sciany
w ziemie weszty duzo zgnite.

Chłopi znaczną liczbę zboża juxta Regestra Anni 1727 wybrali
Ex Anno 1736 iako Regestra edocent duzo winni, od ktorych
tylko wybrano za Pszenice 130 / 10. Za Jeczmiem 72 / 15.
Trzeba Decyzji Venerabilis Capituli po csemu od nich rekwiruwac
za korbec, gdyz impossibile, zeby juxta pretium przeszlorocznego
wyptacili, poniewaz duzo sa depauperati. Proci dlugow ktu-
re winni Gromada Venerabili Capitulo za Zboza. Winni tak-
ze piseietyeb od Arendarza 100. A to nie tylko Venera-
bili Capitulo winni, ale i do Rozwadowa, ~~...~~ do Chazi-
wic za Zboza i inne pozywoienia podczas Aristyi post inunda-
tionem Zaciagane, osobliwie Arendarzom.

Inwentarz w Turbi ad prasens 1737 znajdujacy sie

Wolow rodoczyeb 8	Konie Stare na Jarmarku 8 Ubris przeslane	
Krow ad prasens 13	za ktora - - - - -	113 / 20
Jatowniku - - - - - 7	Za krowy Stare 4	75
Jako fusius in libro Bonorum Turbia wyrazono.	Zdecyto zas wolow 4 i krow 6.	

Browar potrzebuiaacy reparacyi. Rudnia przy Browarze czynno
restauruowac potrzeba.

Crescencya w Turbi 1737.

Pszenice Kop - - - - -	382	Dacie Kopa -	Korcy 2
Zyta - - - - - Kop - - - - -	331	Dacie Kopa - - - - -	2 more i więczy
Jeczmienia Kop - - - - -	326	Kopa more dac - - - - -	2
Owsa pieknego - - - - -	115	Kopa dacie - - - - -	2

Grochu pieknego - Kopy -- 22 sn. 35 Prosa Kopy 34 s 30
 Rzepak niezły. Tataraka w polu. Konopi znacznie Płoskonki
 moczone a w polu głowatki ieszcze niewybrane, miano wystaw
 na to Siemienia Kory 12.

Siana w gumnie Brag A i w Stodole worow -- 15
 Item w Stogu iednym na Łazkach -- -- -- -- -- worow -- 16
 w Stogu drugim -- -- -- -- -- worow -- 14
 w Stogu trzecim -- -- -- -- -- worow -- 11
 item we dwóch Stogach -- -- -- -- -- worow -- 32
 item w Stogu -- -- -- -- -- worow -- 18

Dziesticiny w Turbi, Wolce, Uboyny, w Ptawie i w Pilchowie ie-
 szcze nieszkodzone.

Valentinus Barca C.S. P.C. Revisor Deputatus.

Labno Anno ut supra eodem Die I Septembris.

Budynki, na ktorych dachy wiatry powyrzywały popoprawiane.
 Jednakże in majori parte Rezydencyą potrzeba lepicy pokryć, lubo w
 niektórych miejscach poprawione.

Stajnia potrze-
 buie pokrycia może strzecha. W Gumnie parkan z iedney
 strony z delow nowo dany a tarnina, posiadnie ogrodzony.
 Wrota od Stawu nowo wystawione. Chłopi na role

osadzeni potrzebuia. Plugow, wozow, radet, ktorym woty porzyca-
 ty, a drudzy nowo osadzeni. Alzym na Sarie znaczny
 reparaacyi potrzebuie.

W Browarze ryzna nowo dana mię-
 dzy kominnami, izba, i ogniami obita, w ktorym garniec ieden
 co na nim robia, drugi nullius usus trzeba go zamienić.

Na cięższym przedwoleku to jest Anno praesenti 1737 brali ludzie
 Zboza, iedni na pozywienie, drudzy na zasiewy a Perillustri Se-
 natario, ktore ex majori parte, Korzec za Korzec obligowal oddac
 drugie na pienigdze, iednakże wielu się zagnajawia, ze non sūt ca-
 paces do addania.

W Registrach porzstatych Zbozi Expensa tych Piniędzy.
 u Chłopow.

Za Żyta Kory 39 c. 2. k. 326 / 25	W Krzeszowie za Krowę k. 22
Za Siemienia 14 c. 2. k. 69 / 28	Jamie za drugą -- k. 20 - 20
Za Grochu k. 3. c. 1. g. 3. k. 8 / 7	Item za Jatowicę -- k. 12 - 15
Za Prosa k. 21 c. 2. k. 137 / 16	Od Szewczyka w dluhu krowa 22
Za Owsa k. 3. c. 2. k. 15	Za gontow k. 50 a g. 6 k. 10
Tataraki k. 2 c. 2. k. 9	Za gwóźdź k. 80 k. 16
Summa za to Zboze k. 559 / 16	Od wystawienia wrot nad Jeziorem -- k. 3 - 20

Wybral od Chłopow Pribi Se-
 natarius.
 Za Żyta Kory 19 c. 1. k. 160 / 28
 Za Siemienia 1. c. 1. k. 3
 Za Grochu -- -- -- c. 3 k. 3 / 15
 Za Prosa k. 9 -- k. 43 / 1
 Za Owsa k. 2 c. 2. k. 2 / 20

Summa -- k. 213 / 13
 Za woz kowany -- k. 48
 Za dwa wozy bosc k. 13
 Za kotka płaone dla
 chłopa i na chleb -- k. 1 - 12
 Summa -- k. 166 / 7
 Restant circa Perillie Senitariu
 fl. 47 / 6 te na reparaacyą mlyna
 a na garniec non sufficient.

Pzenica za ktora Pribi Senitarius wybral k. 149 / 10 Restat u
 Chłopow za Kory k. 53 / 5

31

Chłopom nieletorym, iako to Markowi, letory winien za zboża 2ło.
tych 39 / 17. za które mu krowę, i parę źrebów wzięto do Dwora.
Jednego źreba na Straży Krawczyka Wilc zadusił. Temu i innym
wielu per Caritatem depauperatis subvenire potrzeba, i drugiego
źreba pod Straż, tego Krawczyka wilcy zjedli. Wiele nar-
ret u Chłopow za zboża, ktorzy sunt insufficientes do oddania
nie tylko Dworowi, ale i Cłendarbowi, co się uniego pożyczali.
Valentinus Baxa C.S. P.C. *ux*

Opoczka. Jolwark z Sienią, z komnata, okna w słow trzy
szuby wyttuczone, komin dobry, piec kaflowy zły przestawic go
kaflow przykupiwszy potrzeba. Szpieklersz ex opposito o
dwóch komorach dobry. dach a Septemtrione reparowac potrzeba.
Stodoty dwie dobre, w których co jest zboża, i siana tego się
niekannotuje, ponieważ to ad Perillustrem Tenutarium należy.
Szpieklersz nad Wisłą porządny pusty. Obara w okot dobra
porządna. Browar spustoszony potrzebuie pokrycie nale-
zitego, w którym kociet miedzianij. Naczynia browarne po-
rozrypowane. Karczma porządna szby dwie z komnatami
Piece, i okna dobre, Stajnia porządna. W oborze Inwen-
tarskich Krow 2. Doyngch Jatowych 4. z których teraz jedn-
sie ocielita, i drugie mają bydź cielne. Jatowic dwie, jedna
trzeciioletnia, druga roczna. Jatowek tegorocznych 2, proś te-
razniejszego Cielcia. Buiak 1. drugi na wiosnę uźnięty
stem Cielec Berwony. Wotow roboczych Inwentarskich 4.
Koni Inwentarskich 4. Ptugi 2. z lemieszami i trzostami. Woz
losy 1. Radet z Radlicami 3. Swini Samic 3. prośne.
Wieprzow 3. Stadnik 1. Kur 2.
Relatum że wotow 3. Cielcow 2. Cielat 5. Jatowica 1.
powietrzem porzycbaty. O Chłopach informowano
że nieposlušni na flis, tylko spuszczaiącysię. W Wiosce Chalub
z pustych bez przykrycia. Prom zły niezda się do żazywania,
tylko podczas inundacyi uchwycony, prom dobry dostatni, którego
żazywają, o który że Prom z Jurska JWIM Pana łowiewdy Sando
mirskiego upominają się allegując że to ich. Szpieklersz
dla przejeżdżających do Lublina potrzebna by była, na którą pod
Szpieklerszem i w Stodole jest cokolwiek drzewa.
Valentinus Baxa C.S. P.C. Revisor *ux*

Faint, illegible text at the top of the page, possibly bleed-through from the reverse side.

Spencer
Faint, illegible text in the middle section of the page, appearing to be bleed-through from the reverse side.

Faint, illegible text at the bottom of the page, possibly bleed-through from the reverse side.

##

32

Inventariu^m Autenticum Bonoru^m Villa^m Dwieko:
 zy cum attinentijs Decreto Inalis Capituli in
 hunc Librum Revisionum ingrossari demandatum

Inwentarz Dobr. Dwisioz y Borego daru do Kanonij Kolegiaty Sandomier:
 skiej nalezacy, teraz w Possesji Wielmornego JMci Xiebra Michata z Francwa Wo:
 dnickiego Dziekana katedralnego y Officiata Generalnego Krakowskiego Kustozza.
 Wroslkiego Kanonika Sandomierskiego Opata Wachockiego bedacych przez nas
 nizey podpisanych in Fundo Dnia Dwudziestego Drugiego Listopada Roku Panskie:
 go Tysiecznego Siedmiestego Cterdziestego Drugiego spisany.

Dwór

Dwór we Wsi Dwisiorach do ktorego wiad ze wsi od Wschodu Stolica letniego wrotasto:
 cizste z kunami dwiema wgone z wrzeciogdem y skoblami zelarnemi na bregunach drewnia:
 nych. Przy tych wrotach jest Fortka z kunq zelarnq z wrzeciogdem y skoblami zelarnemi na
 bregunie drewnianym pod jednym dasikiem
 Wsreduy na pochwone po prawey rece pod Fortq jest Budynek drewniany Panski do ktorego.
 wschody obsierne pod Panek ten Panek z opierzeniem Lawami Podtozq y pawata ustapy
 wystawiony na Pczkach dachem wbanie nowo pokryty z Sandku wchodzige do Budynku drwi:
 na zawiasach z wrzeciogdem skoblami y klamki zelarnemi, z zasuwq drewnianq, wewnojsze
 nad temi drzwiami okienko mate w otwo do sieni, wktorey po prawey rece Fidebka do ktorey
 drwi na zawiasach z klamki zelarnq w ktory okno iedno w otwo z kwaterami, podtoza Piec wiel:
 -ny kastylny dobry z kominem murowanym w ktorym blacha zelarna z tey Fidebki drwi do kapy:
 ce stocyste stolarska robotq na zawiasach z wrzeciogdem y skoblami zelarnemi. W tey ka:
 picy okien dwie w otwo nowe podtoza tawek dwie stolarska robotq na obu stronach na lan:
 ska wygodz sporigdrome. Stok do Mliqy s. odprawowania nad ktorym jest obraz s. S. Jaieta:
 na w Rumach matych malarskim srebrni wysrebrzonych. Do zawierania okien ze w otwo
 tak u kapyce iako y u Fidebki Okienne trzy na zawiasach zelarnych z swonnikami y z ra:
 tyczkami zelarnemi. Przy Fidebce spirarka do ktorey drwi na zawiasach z wrzeciogdem y
 skoblami zelarnemi bez podtozi o iednym oknie bez slyb w ktorym Pretow zelarnych rozsta:
 nych trzy. Przy Fidebce wsterni komin murowany z fundamentu nad dach wywredziony przy
 spirarce wschody na gore drewniane
 Po lewy rece Fiba kotowa drwi do Mliqy z sieni wielkiej stolarska robotq na zastawach z An:
 tabq y klamki zelarnemi. W tey Fibe okien dwie w otwo z kwaterami. Piec kastylny biaty
 z kwiatami Larwowemi we trzy skrynie komin Murowany z Blachq zelarnq podtoza no:
 wa przy drzwiach kaska z kratami pod oknem Lawa. Z tey Fiby drwi stolarska robotq iedno:
 Hayne na zawiasach z Antabq y klamki zelarnemi do letniego pokoju nowego w ktorym Piec
 ani kominu nie masz okien stony w otwo slyby Tzflowe kwatery otwierane na Podtozce no:
 wey. Do zawierania okien ze Dworu okiennice tak u Fiby iako y u Pokoju na zawiasach y
 chakach zelarnych z kotowrotkami. Drugi drwi z tey Fiby stocyste stolarska robo
 ta ng

tg na Zawiasach z wrzeciędzemi y Koblami zelaznemi do Pokoju starego w którym okno
iedno w otwor w kwaterny, do zawierania okiennica ze Dworu w tym podłoga nowa y
Komin Murowany z Blachą zelazną bez Pieca. Z tego Pokoju drzwi Stolarską robotą na
Zawiasach z wrzeciędzemi y Koblami zelaznemi do Sianki wielkiej w której jest ko-
min murowany alias Gruba do pieca Izby Stolewej wyprowadzony na dach. Z tej Sian-
ki sa drzwi do Sieni wielkiej z wrzeciędzemi y Koblami zelaznemi. Z Sieni wielkiej
sa drzwi na zawiasach y charkach zelaznych z zasuwą y klamką drewnianą z wrze-
ciędzemi zelaznym z Sieni wtyt ku piwnicom alias ziemiankom których jest w do-
mre kopanych trzy, każda z swoim zamknięciem na zawiasach z wrzeciędzemi y Koblami
zelaznemi

Ten wszystkie budynek stary nowemi Przewiezami podwleczony sciany powiększy
czesci reparowane osobliwie Siana od letniego pokoju który za teraźniejszego Posesora
jako y Kaplica z drugiej strony Budyńka nowo ze wszystkim zbudowane y dachem
nowo pokryte

Folwark Stary

Ex opposito Dworu na dole jest Folwark stary do którego wschod z Podworna
drzwi do sieni na zawiasach y charkach zelaznych z zasuwą y klamką drewnianą
w tej sieni po prawy ręce drzwi na zawiasach z wrzeciędzemi charkiem y Koblami
zelaznemi do Kuchni Podstaroskiego.. w której okien dwie w otwor z kwate-
rami: Piec kaflany zielony nowy przy nim Komin murowany z Blachą zelazną
Przy drzwiach siasa z kratkami na Postumencie z Drzewkami dwuystemi: Stolik
graniasty Pod oknami tam dwie siadacych zapieranych Nad oknami pułki
Stolarską robotą z tej Kuchni drzwi Starych Stolarską robotą do Komnaty na
Zawiasach z wrzeciędzemi y Koblami zelaznemi przy których jest y Zamek zelazny
do którego Klucza nie masz. W tej Komnacie okno iedno w otwor z kwaterną. Z tej
Komnaty drzwi na zawiasach zelaznych z charkiem do Spizarni: Z tej Spizarni
drzwi iedne ku oborze do Kurnikow na zawiasach y z zasuwą drewnianą y
do Komory która nie dawno wystawiona jest przy Komnacie z drewa tartego
na schowanie rzeczy Podstaroskiego Drugie drzwi na zawiasach z wrzeciędzemi y
Koblami zelaznemi do Kuchni w Sieni Kuchnia z Kominem na fragach dre-
wnianych wylepionym. Z tej Sieni idą drzwi na zawiasach y charkach zelaznych
do piekarni w której okien dwie w drewno Piec chlebowy przy nim Komin z gliny po-
dłogi nie masz z tej piekarni drzwi do Sianki na zawiasach z wrzeciędzemi y Koblami
zelaznemi z tej Sieni drzwi na biegunie drewnianym na oborze. Ten cały bu-
dynek iusz deteriorowany osobliwie w Piekarni Drzewo duro nągnięto na które
go miejsce Teraźniejszy Posesor nowy Folwark należyty wystawit

Folwark Nowy

Drzwi do Sieni z zachodu Sionica W tym Budyńku do Sieni wszędy po prawy
ręce

33

rece Izba dla Podstarostwiego na Podłodze z tarcie rzniętych w niej okien trzy w otworach
w kwadrat dwie na zawiasach z chaczykami żelaznymi Piec zielony przy którym komin mu-
rowany. Z tej Izby drzwi do komnaty na zawiasach z wrzeciędziami chaczykami i koblami.
W której okno w otworach we dwie kwadery na Podłodze z których drzwi do sieni na zawia-
sach żelaznych z chaczykami z tej drzwi na zawiasach z koblami i chaczykami żelazne-
mi do sieni w sieni kuchnia nowo murowana z kominem nad dach wywendzionym i okno
proste z zachodu z sieni drzwi do Geladney Izby na zawiasach z wrzeciędziami i chaczy-
kami żelaznymi w której okien dużych wewnątrz dwie. Piec kastylny komin murowany z
kominem Piec chlebowy. Z Piekarni drzwi do sieni na zawiasach chaczykami i wrzeciędziami
żelaznymi, z której drzwi na Oborę na zawiasach z wrzeciędziami żelaznymi i z zasuwą drewnianą
Ten Schowak z drzewa rzniętego podle starego Schowaku jest wystawiony

Obora

Ta Obora w kwadrat wystawiona nowo wybudowana wstupy dębowe ściany w Dyle, strzechy
nowo pokryta od dołu zaś tarciami i gontami obwiedziona. w tej Oborze Stajnia pod ok-
nem dla Hada, druga dla cieląt, trzecia dla koni czwarta dla wotów drewnem i chrostami
podgrzane, Piata dla koni robotnych wszystkie drzewiana do tych wrypkich zawieszona na
biegunach z zasuwami drewnianymi. Z tej Obory wrota kociaste na biegunach na Podwozie
Drugie drzwi takież ku Gumnowi u tych wrot do zamykania są wrzeciędziami i koblami żel-
znymi. Przy tej Oborze ku Gumnowi są trzy kurniki stare w ścianie ale pognite podle tych
i inne trzy nowo postawione i karmniki.

Stajnia

Ta na środku Podwozia drewnem dębowym ocembrowana pod dachem. U tej Stajni
wrota dwie z obręczami żelaznymi na tarcach żelaznych kółta dwa Palczaste z korbą żelazną
wiel okowy z terazniejszego Posiewora nowo wystawiona.

Stajnia

Ta na Podwoziu z drzewa wstupy wybudowana strzechy przykryta do nowej wrota na biegu-
nie z wrzeciędziami i koblami żelaznymi w tej Stajni podłoga drewniana z obu stron drabin
dwie i stobac dwa z a terazniejszego Posiewora postawiona

Gumno

Do Gumna wrota z Podwozia do którego wrota kociaste na biegunach drewnianych z kurnami
w górę żelaznymi i do zamykania. Przy nich Fortka na biegunie drewnianym z kurną żelazną
w górę kłami drewnianą i wrzeciędziami żelaznymi. W tym Gumnie pod dach od ogrodu nowo wy-
stawiona o dwóch boiowiskach na krescu łochach dębowych słupy dębowe ściany z drzewa strze-
chy nowo pokryta. Do tej Stodółki na krescu boiowiska po dwie wrota kociaste na biegunach
z kurnami w górę żelaznymi od ogrodu stworzonymi żelaznymi z Gumna zaś z kurnami żelaznymi
do zamykania. Tem Stodółki dwie po bokach Gumna wstupy dębowe na łochach dębowych chro-
stem podgrzane z boiowiskami do których zamknięcia nie ma
Tem Stodółka od Pasternika przez dwie cześci nowo postawiona wstupy i łochy dębowe chrostem pod-
grzana. Trzecia część jeszcze nie zreparowana. Tem kopa na łochach dębowych strzechy nakryta na-
siano. W tym Gumnie spikleno dwa iden pod strzechą o jednej komnie ze kurną na której są wsoko-
dy ziom

dy z zamknięciem. Trugi pod gontem w którym komor dwie do nich drzwi na zawiasach zwrze-
ciągdrami y Skoblami zelaznymi w oknach obudowu przy zelazne. Te spiklene iako y Stodoty za
terazniejszego Posesora sa wybudowane.

BROWAR

Ten w strochu Ustci nad Rzeką w schoch do niego zeuosi drzwi do sieni na zawiasach zwrze-
ciągdrami y Skoblami zelaznymi z obudowu stron z Suwogobremianą. Po prawey stronie w sieni
drzwi do Izby na zawiasach z klamką y chaczkiem zelaznymi wiecey okien trzy wotora,
Piec Kafilany nowo postawiony drugi Chlebowy y komin murowany nad powate wywiedzio-
ny Hol pod oknem Tawy przy Holec y przy Piecu Rost do wyroszczenia Stodow, Przykadek
do zalawania Stodow ieden Przykadek do zacierania na gorcithy Cteny z Izby drzwi na
zawiasach zwrzeciągdrami y Skoblami zelaznymi do komory w której okno iedno wotora y
komory drzwi na zawiasach do Hayni ktora jest przybudowana przy komore na karmunie.
Bydla z tej Hayni nad Rzeką drzwi na zawiasach zwrzeciągdrami y Skoblami zelaznymi. W tym
browane jest Paros gorzaczanych miedzianych wlepionych dwa ieden otnech drugi o-
dwoch rusach z pokrywami zelaznymi. Kurnie do tych garcow dwie przez ktore gonatka wia-
do Izdebki do ktorej drzwi na zawiasach zwrzeciągdrami y Skoblami zelaznymi wiecey okno iedno
wotora. Komory gorzaczanych dwie wielkich Kolliny murowane z kominem wywiedzionym nad
dach. Po lewey stronie ten Browar jest przebudowany za którym przebudowasem jest Kocit
Pisowy miechiany suszarnia Murowana, Kadzi wielkich dwie, Stagiew, Koryto y Kocielk
maty miechiany do smazenia Chmielu w tym Browane z sieni wschody na gorę ktora
jest przepiezona z zamknięciem na kersonowaja Stodow z tego Browanu drzwi na zawia-
sach zelaznych ku Rzece z ktorej wode do Browaru biorą. Ten Browar z uwyshkami
porzadkami y naczynami za terazniejszego Posesora ist wystawiony.

Spiklen na Borymdanie

Ten spikleni jest o Cioch Kontygnacyach Cha Peczach nad Ustą wystawiony w którym
komor pięć okien s'm z pretami zelaznymi pod gontami. Drzwi do niego na zawiasach zwrze-
ciągdrami y Skoblami zelaznymi. Przy tym spiklenu wybudowane jest chatupa takze pod gon-
tami dla stroza w której okien dwie w drewno y Piec. Przy tej chatupie szopachostem podgro-
dzona to w sypstho novdet.

Chatupy we Dwikozach nowo wystawione

Pierwsza dla kowala z drewna Arzech nakryta ze uwyshkim dla tegoż kurnia tahele z
Drzewa rzniatego pod gontem
Druga Chatupa dla korbousnika z sieni y komory z rzniatego Drzewa pod Arzech wniy
okien 2 Piec Kafilany drzwi na zawiasach z wrzeciągdrami y Skoblami zelaznymi
Trzecia dla kowca z sieni y z Drewna rzniatego Arzech nakryta ze uwyshkim wystawio-
wiona. Te chatupy y spiklen na Borymdanie za terazniejszego Posesora wystawione

Karczma

W tej karczmi jest Izba wielka stara z komory otrzechi oknach w drewno Piec Kafilany
y Chlebowy z kominem nad dach wywiedzionym przy tej karczmi jest Haynia za terazniej-
szego

z tego Polesora wybudowana z drzewa rzniętego dachem przykryta wniy zborow tny, Fra-
 bin tny przy niy zba Lesinna także z drzewa rzniętego o czterech oknach wotow z Pe-
 cem y kamieniem Murowanym nowo wystawiona y dachem nakryta. Wtedy Kazemie miesta.
 Kacimari Ktery ma ogrod przy Kazemie y Reki dwa stajania w Polu Panskim

Młyn

Ten za Polesy terazniejszego Polesora ze wzystkim porządkiem wystawiony. Wnim
 kamieni tny, Stepic, kot wodnych cteny gontami nakryty Mlynarz zas ma chaty, swoiy
 osobliwa na Usi Kozego syte powinności Napred Mianki dwie do Dwora oddawac Po-
 winien sobie biene Mianke trzeci od wrelkiego zboru proz awsa kiedy go na ope mly
 bo z tych miarek powinien szesci Wrepmow ze Dwora danych na Rok nateryac u Karmie
 na Panską potrzebe. Tenze Mlynarz swoiy osobq albo Mlynarczyka z dobrego z swoim
 nacyniem powinien przysytac do Dworu na robote a dzien Do kamieni Mlynoskich kiedy
 tego Potrzeba powinien sie trzecim groszem przykladac y po nie swoiy forq przy Dwor.
 Niek poiechae Porzadek wrelki miec powinien we mlynie. Pylle toie do smarowania fa-
 mienie y wsielkie zelaza do Mlyna nalezqce Grobel y upustu pitnowac y wrelkiy szkody
 przeferogac. Do reparacyi Grobel za karwanek berednia wychodzie Pownien

Osiadlosci Gromady w Obuelwu Wsiach

Kmiecic

1	Symon Biedarek	ma wotow	4	Koni part	1
2	Tomas Teter	ma także wotow	4	Koni part	1
3	Tomasz Biedarek	ma wotow	4	Koni part	1 z Boregodanu
4	Kazimien. Breclarsk	ma wotow	1	Koni part	1 z Boregodanu
5	Marcin Teter	ma także wotow	4	Koni part	1
6	Stach Boduta	ma wotow	4	Koni part	1
7	Woyciech Filip	ma wotow	4	Koni part	1
8	Mectus Gubowice	ma wotow	4	Koni part	1
9	Wawrzenciec Driadkowicz	ma wotow	1	Koni part	1
10	Lobek Teter	ma wotow	4	Koni part	1

Sym Wzystkim Kmiecicom z Dwora za Polesy terazniejszego Polesora dane sywo:
 ty y konie Powinni robic cteny dni w tydzen Cworgum by sta
 Za Polesy terazniejszego Polesora osadono ich trzech bo ich tylko przed tym bylo 1

Zagrodnicy

1	Pawet Teter	4	Michal Banasiah
2	Woyciech Gromek	8	Maciek Mazur
3	Stach Ktos	9	Stach Boduta
4	Jozef Mazur	10	Marcin Korab
5	Jozef Bodrek	11	Maslanka Walck
6	Stach Teter	12	Jozek Teter

- 13 Tomczyk Bartek
- 14 Blach Cerw
- 15 Jędrzej kukuta
- 16 Stach Teter

- 17 Wawrzek Wawrenczak Karbowy
- 18 Woyciech Wawrenczak z Boregodanu
- 19 Wawrzek Boduta z Boregodanu
- 20 Franek Biedaszek z Boregodanu

Komornicy

- 1 Przegon Gajda
- 2 Blach Makawa
- 3 Tomek Basak
- 4 Jędrzej Basak
- 5 Woyciech Luk
- 6 Jędrzej Gromek
- 7 Jan Dziadkiewicz
- 8 Stachowa Bluzniacka
- 9 Maciek Leomak
- 10 Lukasz Ponski
- 11 Woyciech Wqsad
- 12 Jędrzej Jakubczyk Kwiec
- 13 Jędrzej Palara

- 1 Pawet Korab
- 2 Adam Krupczak
- 3 Woyciechowa Bobkova
- 4 Janowa Palanyna
- 5 Jakubowa Janowska
- 6 Jakub Bobrek Pastucha
- 7 Frankowa Biedaszewa
- 8 Jacek Boduta Pastucha
- 9 Stach Swan Keniaz
- 10 Michal Basak Polowy
- 11 Piotr Gębowski Polowy
- 12 Pawel Kowal
- 13 Szymon Krawiec

Powinnosci Kmieci

Najpręd powinni Dwukorcy Kmiecie dac do Dwora owsa osrowego kardy
 zmich po korcy Cztery Kaptowio po dwa
 Kmiecie Boryclarscy powinni dac owsa osrowego po dwa korca po dwa Kaptow
 now y po puthopy Jay kardy zmich. Ci wszyscy powinni odebrac konopie ze
 Dwora do moczenia, te umoczyc wysuszye omigellie y oddac do dwora. Kapu
 ste powinni sadzic polewac y ogrzebac oprawy powinni przyci po toki se:
 sciu kardy robic powinni Cztery elni wtydzen Czworciem bydlta Takze stro.
 za wkoley powinni odprawiac dniem y nocą od godziny do godziny

Powinnosci Zagrodnikow

Zagrodnicy Powinni robic pieszo po dwa dni w tydzien oprawy powinni
 przyci po Łokci Cztery stroz także powinni odprawowac w koley z koniami

Powinnosci Komornikow

Komornicy powinni robic pieszo jeden dzien w tydzien oprawy powinni przyci po
 toki dwa Tym Komornikom Kardemu z osobna uduela sie wtlowie. Panskiej po
 dwa zagony Tecznienia na konopie także Grundu Panskiego po dwa zagony Rezi
 py po zagonie A oni zato powinni na konopie y krep Nawoz rozrusac bezdnia
 stroz powinni odprawiac pod Gras Stacy Lotwerskich tak u Wotow iako y u koni

Powaba Gromacka

Kmiecie powinni dwoygiem Ludzi posci do siana suszyc y grabic Takze doznawa tak
 do zimiego iako y iarego dwoygiem Zagrodnicy zas y Komornicy tak do siana
 iako y do znawa powinni posc polednemu

Trzoda

Tak Kmiecie iako y Zagrodnicy powinni w koley Trzode Dwosky z Gromadi.
 Karpac

Kę pasę inquantumby co zginęło to powinni zapłacić komornicy zaś stony tnođe.
maiq powinni pięćkę kęley odprawiać

Ucty krowy y konie

Krowo lubo tylko byto szesć zaskaru teraznieyszego Posesora przydaie się drugie. szesć
wiec zostaię się na inventar. wszystkie Krowo dwa nacie. Uctow lubo zadnych
nie byto zostaię się Cżeny koni także lubo zadnego nie byto zostawia się Cżeny y do
obony Buiaha alia Hadnego wota

Z Dworskiej Trocety lubo nie byto zostawia się na Inventar. Maciur 4
Wrepszko dwoch. Pesi z Dasiorem szesć Kur z Rogudem szesć. Ucty bopy
ze wszystkim ieden Plug ieden ze wszystkim. Kadet dwie ze wszystkim.

Broni parę Teraznieyszy Posesor zostawia lubo tego wszystkiego nie byto

H. J. C.

In nomine Domini Amen. Presenti publico Instrumento
Cunctis pateat evidenterque sit notum Quomodo Anno a
Nativitate Domini Nostri Iesu Christi Millesimo Septingente
simo Trigesimo Sexto Indictione XIV Pontificatus Sanctissimi
Domini Nostri Domini Clementis Divina Providentia Papae
Eius nominis XII feliciter moderni Anno Ipsius VI Die Lu
nae Sexta mensis Augusti in Mei Notarij Testiumq; infra scri
ptorum praesentia personaliter descendentes ad littam
Samborze Illustris et Admodum Rendi Joannes Kalisz
Mathias Zacharski Canonici Sandomiciensis in capitulo
adhunc actum specialiter Deputati posteaquam plenio
rem Beneplaciti Apostolici ratione Translationis
Curae Animalium de Ecclesia S. Petri et Pauli ad praefatam
Insignem Collegiatam Sandomiciensem una cum universo ju
re Parochiali, ac Ecclesia Filiali in Samborze cum
Incorporatione Proventuum mensis Capituli, appli
catione effectuationem post que opportunam dictae
Ecclesiae Samborzeensis eiusq; Proventuum Ordinatio
nem in causa Resignationis et iuri ad vitalitio renun
tiationis per Reverendissimum et Rndissimum Dominum cum
Lorkman UDD Doctorem Canonicum Sacrorum Archidiaconum
Sandomiciensem facta ab Illustrissimis et Rndissimis Dominis
Joanne in Lipsa Lipski Episcopo Cracovien Duce Sevelid
Sub die Mercurij Sexta mensis Maij Anno currenti
Subsecutam obtinuerunt et mihi Notario infra scripto ca
hibuerunt in vim Executionis Eiusdem se ad apprehenden
dam realem et corporalem possessionem tam Ecclesiae va
cantis quam Gubonorum fundorum et proventuum nomi
ne et pro parte sui Venerabilis Capituli admitti et introduci
petierunt. Et quia Ego Notarius qui infra eandem Ipsis

tradidi et assignari, dictorq; Canonicos Deputatos
actualiter in possessionem dictae Ecclesiae et
Proventuum defacto intrinxi, ideo Ipsi de
hujusmodi possessione et intrinssione tam in
Ecclesia quam de mo Albanali nemine contra
dicente protestati sunt. De quo praesens a me
confectum est instrumentum Praesentibus Admo
dum Rnde Martyno Nijko Vicario Discreto
Madilla Geborki Organario Ecclesiae Sambu
rzenensis Generoso Lebronski Laboie
Mafiq; Curie Mathia Wierlaw Stanislaw Korona
Marcone Grabowski dictae Ecclesiae Subditis et
alijs plurimis Testibus ad promissa vocatis
et requisitis



Stanislaus Pauli Domagaliuz Paeva Auth
Apostolica Publicus Notarius mmp

152

Inwentarz kościoła Samborzeckiego Plebanij Wikaryj y
Organadyj y Poddanych do tego kościoła należących eo-
dem Anno et die quae supra Spisany.

Kościół

Wchodzą do kościoła drzwi debowe nowe na Zaurasach z Zymkiem
antabz z Farnami, drugie drzwi także debowe na czterech Zaurasach
Zelaznych podwieszte dach Zasuwa Zelazna drewniana w tym kościele
Oltarz wielki w którym Obraz Sanctissima Trinitatis wamy w środku po-
stoisze Sopm zaś Oltarz mniejsami farbowany miejscami porzocistij, taber-
naculum z kolumnami czterema zloczonymi Drwanuski z kuratami wy-
robione szede farbowane Resc. Cymbolium czerwone z Kielichem wy-
robionem po Zloczonym menda murowana Grudusow kamiennych dwa
Antepedium drewniane. Oltarz Najświętszej Panny
kolum zloczonych czterech na wierschu Obraz S. Wawrzencia z miecie
drewniane zloczone menda y gradus murowany Antepedia drewniane
Oltarz Świętego Szczepana na wierschu Obraz S. Hieronima w kolum
dnie zniepte robota in parte zloczona in parte nie męca murowana
gradus kamienny. Oltarz Ukrzyżowanego Jezusa w kolum
dnie prosty roboty wysoko Obraz Najświętszej Panny Bolesney. Am-
bona Stolarskiej roboty. Natęczy prosty malowanej krzyż. Kon-
fessionatow dwa jeden przy Zakrystyi drugi przy Chorze. Lawa
przy Zakrystyi malowana, Lawek przy Kościele dziejce. Posta-
tka kamienna między Lawkami Cegla y Kawalki kamienne Ba-
ptistidium marmurowe na postumencie kamiennym korona z krzyżem
drewniana wyzloczona. Conservatorium pro Oleis Sacris umu-
rze z Zymkiem. Kropienniczka marmurowa w mur w murowana
U Zakrystyi drzwi debowe w gromy zrzezbij Lipowej podwieszte
na czterech Zaurasach z Zymkiem hak Zelazny do postumy zam-
kienia. Wlewy Zakrystyi Szafa z dufladami na Brnaty.
y innemi wierszchniemi dwiema. Krata w Oknie Zelazna
Skarbczyk bez drzwi z Kawalki Lawaterzem Zakrysty. Na choridze
do którego Schodij Sopm wokółgu zoltzie malowany na niem poży-
tef w osm głosow miechij Zle, Chor matij Sklepionij wielki postpe-
bitke malowany ma. Titulus Ecclēsię S. Trinitatis Dedicatio
zast Dominica Secunda post Festum Sancti Francisci, Okien
osm blisko podniebienia nadedykaiyig Lichtarzykow dwana-
siec kreconych Zelaznych. Kopuła na środku kościoła w której
Sygnatorka miedzi pobita, ugrzanie dobre na kościele na ma-
tym chorze dach zły, mur ab ociente przy wielkiem Oltarzu umie-
stonych miejscach porzocowany filar jeden przy Zakrystyi potrze-
buie reparacji z którego kamien zieto zeby nie spadł. Stwo-
nica wielkiej potrzebuie reparacji to jest przy ciele w zrytkach
chwiecie sie gdy dzwonow dzwonow trzy 1. wiekszy 2. Średni 3. naj-
mniejszy Pan kan okolo kościoła taricami nakryty z drzwiami do-
bry. Grob matij nie zatkanij murowany który Cegla z kładaj apo.

Fol.

polym ziemie przysypug. Gwa na ktorej koscioł. Stri wiel-
kiej pilnosci circumspiciji do rozu potrzebuie poniewaz
ulugy ile piaszczysty plug. kruchty przy pobocznych drzewach
trzeba poniewaz deker zabina drzewi sie paizog od stenda-
surrece gubny od uiatru

Res Ecclesiastica

Argentum. Monstranciya nowa w promienie zloiste sedem
maigca srebrne nad G. kulem dworki Anniotkow korone, zloisty
trzymajacych y Melchisedech. Puszka infiborio. Puszka ad-
Infirmit w kwadrat um Patere. Kielich w sztytek zloisty
z Pateng. Kielich drugi srebrny maigcy sedem srebrno nad
sedem galka zloista in Cuppa rzeba zloista z Pateng zic
dnej strony zloista. Krzyz maigcy reliquia Sanctoium cum par-
ticula Sancta Crucis srebrny galka nad sedem zloista kwadrat nad
niem zloisty y czterech ewangelistow in specie Animalium nadruziey
stronie czterech kuratki zloiste nadlomany na drzenie osadzony
putyglowy Ezlecy niema. Turybularz srebrny z lancuzkami
takimi z dostalnymi zerwanymi. Amputek para srebrnych
intu zloistych donich miedniczka takaz prosty robolq lite
ry ukratkone. Vascula pro Oleis Sanctis srebrne cum Sede
zeryzykiem. Korony dwie srebrne na obrucie S. Trojcy
w wielkim Oltarzu y promienie takze srebrne Duchu S. sta-
czajce srebrnego korali drobnych na obruce Augusty Mury Nischinje
benarkus duas

Stannum

Vascula pro Oleis Sanctis. Amputek par trzy cum operculis
z miseczkami dwiema Lavatorium w zakrytych z miednicy
Aliseczka zlyzeczka do krtu. Vasculum pro Sale benedi-
cto do krtu. Laska bez uierschu zlyzeczka. Kropiedni-
czka w zakrytych. Lichtarzy para, druga mala stolowych
miednica w krtu cielnicy zla uyszyczekana

#

135

Auzichalcum
Turýbularz bez lancuska. Par dwie lichtarzy para dobrych,
trzeci malij dobry, Zwarly z Romany. Dzwonkow 4 sześć no-
wych dwa a cztery stare.

A S.

Kociotkow dwa od starej Przielnie. Trzeci na wodę
sui cono, Zwarly malij przy Za krysly Pięty malij na liska
żyj

Casula

Białe Ornat Hattasowij w kwiaty i edwabiem szylj z ko-
lumną przychow białą także poniem kwiaty i edwabne
z stolą i manipularzem

Hedzowij z różnemi kwiaty z manipularzem Stary
Atlasowij naddarły w kwiaty z kolumną adamaszkową
czerwoną z stolą i manipularzem

Muchaierowij z kolumną Atlasowij Niebiesky z potre-
bami przychowemi z stolą i manipularzem

Adamaszkowij w kółko kolumna adamaszkowa w szij-
tka czerwona w zrzyjsta z manipularzem

Hattasowij nowij z kolumną przychow w kwiaty i edwa-
biem szylj z stolą i manipularzem

Nowij z kolumną czerwoną po w zrzyjtkiem kwiaty mio-
tane złote z stolą i manipularzem

Czerwone

Staroswiecki w zrzyjsty z stolą i manipularzem

Hattasowij z kolumną muchaierową białą przewio-
nij z stolą i manipularzem ale w zrzyjtko przetarke

Hedzowij z kolumną Zieloną cum stola et manipulari

Staroswieckiej mateliji w kwiaty wielkie cum stola manipulari

W kwiaty złote kolumna przychowa robiona nowij z stolą i manipularzem

~~Styl~~
Zielone

Zamocuj z kolumny ceglana morawy z stołgi manipularzem
Putatafaj z stołgi manipularzem
Z kolumny żółtej nuij z stołgi manipularzem

Popielate i Piatkowe.

Adamażkowi z kolumny czerwonej wkuraty z stołgi manipularzem
Kitajkowi z kolumny białej z stołgi manipularzem
Kitajkowi w przyręki czerwonej i piatkowe z kolumny pływającej
czerwonej z stołgi manipularzem.
Piatkowi z kolumnami wkuratami z kolumny białej Kitajkiej białej
tęgi i przyręki

Czarna.

Putaxamitnij z stołgi manipularzem
Katamakerij z galonkiem przychodzącym białym koto kolumny po
brzegach frandzella superfinowa z manipularzem stołgi
Stary z starzyżny i rubinij
Axamitnij z kolumny przyty wkuraty

Kapij

Nedrowa biała z pasamonomi przyręki awtek para srebrnych
Zamowa stara
Zielona wzorzysta z przyrętkiem adamażkowijskim spinek paru
srebrnych druga para mosiężnych
Fielotowa atlasowa u przyrętku kutat czerwony zła
Czarna z przyrętkiem czerwonym
Axamitna spinki srebrne
Czerwona z przyrętkiem białym i brzegami

Antepediu

Bronatne adamaszkowe z zoltymi potrzebami
 Czerwne w zolzyste z frandzly i edwabno zte
 Czerwonych szarowych troie. Obloczyszte z galonkiem zte
 Biale szarowe szyte kuratami wloczkowemi
 Kitajkowe biale szyte w bryty bialej czerwone
 Rownego kolodu szyte wloczky.
 Czarne muchajerowe z patamonem bialym szychowym

Opponij

Francuskiego sukna popielata z kuratami wloczkowemi
 frandzly na Ambone
 Dylwiny dwa male.

Corporalij Pucifikaterze

Korporatow n. 19 Pucifikaterow n. 38.

Vela Pale. Burse

Bialych 2. iedwabiem szitych. Item kitajkowe. Kitajkowe stare.
 Czerwone w przyszki z kowonky srebrny zte. Hattabour Huffowane
 Aluchajerowe. Wkuratij z tote z galonkiem takim
 Obloczyszte z kuratami ztotemi
 Zielone 1. z czerwonymi przyszkami. 2. Adamaszkowe wkuratij
 3. tabinowe szyte
 Zoltogorwiczch adamaszkowych 2. starzych
 Rowne putiedwabne wkuratij.
 Czarne Terendynowe. Adamatne z galonkiem szychowym

Fivanki.

Kitajcanijch niebieskich zplowiatych para ztych
 Kitajcanijch zielonych para
 Kitajcanijch karmazynowijch para. 1. Iedwabnicowa. 1. Nisokowowa
 Skotowijch Zielonijch 2. Kromwatowa 1. Szycakowijch z pomatanowijch
 para.

10.

Adamastkowijch para z galonkiem srebrnym w paski kitajkowe
Chustka jedwabna z kuratami. Jedwabnica.

Alby y Inne Stoienne rzeczy

Komza jedna.	Recznik z kow malych 18. Duzych lnianych 4
Chumeratow pięc.	Alb #. 9. atrzy bardzo zle
Obnos #. 22.	Pasow wtocekowych trzy Miernych biatych dwa

Tuwalnie

1. Dwie karmazynowijm jedwabiem ze zlotem szyća
2. Różnym jedwabiem y srebrem szyća przyska wkoło
3. Karmazynowijm jedwabiem szyća zła
4. Bawelnica z slakami na 1. stronie karmazynowijm jedwabiem na 2. stronie szyćem szyća
5. Błękitnym, czarnym, y zoltym jedwabiem szyća
6. Białem szyćiem Tuwalni #. 5. z ktorzych jedna dobra
7. Bawelnica z przyskami pokoncach czarnego y zoltego jedwabiu
8. Z czarnym szyćiem Tuwalni 7.
9. Z przyskami czerwonymi pokoncach 2. jedna dobra druga zła
10. Pęczekowa czarnym jedwabiem pokoncach szyća

Pukna.

Czerwone do wielkiego Oltarza nowe. Drugie stare.
Galon zalobny na Mary

Obrazij.

Najświętszej Panny w Oltarzu nanim sukienka miedziana po sre
brzana męyskami wyzloczona, naniej ligaska y sandalia srebrne
koronij srebrne udamitem czerwonym poklicione krzyżyk nagło
wie srebrny portowistij. Gwarda naramieniu srebrna zlocista
Dziecie upowisicium y konik srebrne Tabliczek 8 srebrnych
Serce srebrne. Wolum Edanckie w cyrkuł. Perce krzyż stalowe
w srebrze opwaune Pierścionek srebrny Peret drobny ch niii trzy
Koraliki

136

Koralikow nici dwie. Zausnia Aspidowa a para skłanych
w srebrze oprawionych Lancuszkow Sdanstkich dwa ieden Edy
amenikami Czeskimi Obrazkow blaszanych 3 a czwarly w rymkach
Obrazow rożnych w rymach i bez rym H & S
Krzyż do umarłych. Krucyfikow małych na Oltarze trzy ieden
Znich hebonowy pafcia Słoniowej kłodki i trupia głowka.
Lichtarze drewnianych par trzy nowych Starych par dwie
Kapsula ad Infirmitas Karma Linnowa srebrem haftowana
Lampa blaszana przed wielkim Oltarzem
Krupka na Głostye. Zelaza nowe. Sitko na Cylatki. Cyrkul
do komunikantow bardzo mały.
Zamek u Zakrystyi z kluczem drugi u Starych drzwi Zakrystyi
Kłotka Sdancka w drzwi tylnych. Zasuwa u karczelnicy z kłó-
teczką zlg. Przecypce jedna. Biretowa dwa. Chorogui ma-
łych czterej zgięta mała wielka. Baldachim Edryżkami.
Redukacja

Asiegi

Mszal nowy w zeruonej oprawie Drugi Stary. Requialnych 3.
Antifonarz Psalterz Processjonal, Gradual Ely Agenda Stara
Metryki. Agenda mała. Ewangeliki. Canonow trzy.

Residencia Plebanij

Wiezdraigo do Plebanij wrota Stoczyjste na biegunach Po-
snowijch unierschu oczapami drewnianemi utwierdzone
Stupy Sporem nadgnite Dach Ely wrota cale furtka nabie-
gunach drewnianych bez zamknipcia z poręczą kupa zelazna
zdriama hakami. Polewej stronie urzadu jest komorka po-
towa wywołuj chodząca potowa ku drzwi z drzewa nowo
postawiona i posyja z kłoblem. Wiezdraigo na podmurze
na prawo i rece urzadunia uniej wrota nabiegunach z urzeig
drem z tucima skoblamy antabg zelaznemi. W tej urzadunie
przeordytowanie jest na stajnię do której wrota pojedynkowe
nabiegunie z kung zelazny wrzeig drem z kłoblamy duizna

Poszywka natym budynku zła tym sie budinek latka wzdrien obali
tytko pod porę trzymaj a uierch sie wali, Wchodze do So-
Spodarfskiego budynku w sieni drzwi na zawiasach hakach zsko-
blem y wrzeig dzem z zatury drewniang. W tej sieni okno
potrzebie reparacji. Stej sieni na ogród drzwi nabiegunie zra-
porem drewniang, kotlina lepiena cynisko starym drewnem
ocobrowane kumin na stypach uylepiony na uierchu kapa muro-
wana od spodu reparacji potrzeba, Pelusie do pieca kaflowego
murwane. Drzwi do izby na zawiasach hakach z wrzeig dzem
dwiema skoblami arzytkiem. W izbie kumin kapiasty z blachy
y korby zelaznemi w tym kuminie piec piekarniany reparacji
potrzebie. Piec z kaflami zielonych dobry przynim lawka szawka
potrzech putkach okien dwa dobre wdreuno, Powata z starie podto-
gi niemat. W izbie przepierzenie z turie do niego drzwi na zawia-
sach z dwiema skoblami hakami zelaznemi. W przepierzeniu okno
wdreuno. Dach dobry. Drabina do kumina. Za opposito tego
budynku Perzydennija Plebancka do niej schody Drzwi do sieni
dwiema na zawiasach czterech hakach, wrzeig dzem skoblami anta-
by podloza w sieni stara. W tej sieni przepierzenie z druzami na
zawiasach y hakach. W przepierzeniu pelusie murwane do piecow
kumin uylepiony na uierchu murk ze czterech stron, blacha do pie-
ca zelazna. W przepierzeniu drzwi do piwnice skladane z otzema
zawiaskami hakami wrzeig dzem skoblami, schody murwane de-
szkami pokryte, Stej piwnice druga malenka do ktorej drzwi
na zawiasach hakach wrzeig dzem skoblami w oknie kratka zelazna
z przegrody drzwi cki ku kosciołowi na zawiasach hakach z wrze-
ig dzem skoblami. Z sieni drzwi cki na ogródek na zawiasach
hakach wrzeig dzem. Polewej stronie drzwi do izby na zawiasach
z zymkiem antaby kluczem, arzytkiem skoblakiem. W izbie ku-
min murwany z blachy korby piec kaflowy, lawka kolo pieca
okien czterech w otow w trzytkie przy ktorych haczykow dwunastie
kwater odm okienie czterech na zawiasach hakach, powata y po-
dloza czesig zła czesig dobra lawka jedna. Drzwi do komnaty
na zawiasach hakach antaby okno jedno w otow kwater dwie
haczykow dwa przotow zelaznych w oknie trzy powata dobra
podloza zła. Z komnaty drzwi do sianki na zawiasach hakach
z wrzeig dzemami dwiema y skoblami. Na przemiuto dwa drzwi
dziej na zawiasach hakach z zymkiem z tym haczykiem wrze-
ig dzem y skoblami Okien trzy w otow kwater zeb dobre okie-
nie trzy na zawiasach hakach z fornikami, kuminie murwany
z kysowanij piec kaflowy zielony pieczyk chlebowy, stol skry-
gly nie potym szawka stoczona w ten stol byt naniej Powata
y podloza. Z sieni spizniarka doleij drzwi na zawiasach ha-
kach skoblami wrzeig dzem okno w otow zasuwki z kie-
nicij putek trzy czwarta pod oknem. Przy budynku ogródek
strowiszem

szwajcem cyndrowy ~~sta~~ Obova, Wrota nabiegunach weungtr
i od podwórka strong jedny sławem gontami pobita ale inżee gonty zte.
Dotych wroł wrzeigdz Kobel zelazne poprawy reie chleu znak ta obo
na przedstawienia potrzebuia.

Gumno. Wrota Stuczyste nabie
gunach daszkiem nakryte prymich futka nabiegunach zurzeig.
dzem słusij polynity. Soti chlerz słomg poszity na peckach ye
stowadżinych wcholo, przededżuriami Scherlij dżurui na żawia dach
i akach zurzeig dzem i skoblami duiema kluczelarnij uo-
bny do żadunij drewnianej.

Wspiechlerzu Sotiek ieden dżur
gwłżonij Scherlij nagora dżurui Stuczyste na ceterach żawia dach ha
kach wrzeig dzem skoblami powata postłoga żtarie okienek żurij
wnich żdebla debowa. Stodola na ceterach żuchach słomg
poszity duiema łarami gontow od sporu. Wrota do stodolij St-
uczyste nabiegunach czujij pomeutki obrzeżki kung do żamkie
na zelazne, drugie wrota żtemiz wrzeig dzem i skoblami ta sto-
dola reparaciji potrzebuie żoch durb ulias by uiersch upad dla
żewkosci Stodola teraz uijtawiona Chrusciana bez wrot i po-
szij wkeistylko potacona, ku miastu Sandomierzowi wrota Stuczij
ste gantami nakryte nabiegunach wrzeig dzach skoblami okotolijch
budinkow plotij czestij nowe czestij stare

Oborne by dlo. Krow duiie czadnich mlodych wot plotij nacwar
żynwch wbie nie chce. Obornik. wotmro żasty. klacz jedny żwobek
niernieciy wbiowij. Żurnie lierżurken na drugim roku dwa
żamie duiie profijt duiie Sedi 10 żapior 1. kur 10. Koyot 1.

Żprzetij. Żemie ż trusito żrobione uie żelazna od plaga żiepien
żepsuta, euiere do żboza wronnych gwżeli ujrwbionijch żrzydżicij

Żżi Ka żija.

Żzba żkomnatg wiżdebke okien duiie w ołow ukomnacie skienko
i kruta żelazna piec kaflonij żielonij kumin ujuiedżionij bardzo
niebezpieżnij dla ognia żobachg dżurui ż żgnkami antabg i acij
kiem. Ża żzba żkomnatg żstarożgo dżurawa żprij ciedi zte Stolicke
i lawek duiie. Na przeciutek izdebka piekarniana stara piuni
czka Żawalona uiersch połowg dachem połowg słomg nakrytij
żlij bardzo, wżieni dżurui i odżurui pognite. Orliew ieden do bry
Stodolka chrusciana miżerna, okolo żurkariji plot dobry Ża li-
kanijg Padek.

Organa żija.

Żzdebka żkomnatg Okno wdreuno dżurui wżijtko Stariżżna
piec żijke kaflanij kumin nie polym uiersch słomianij żrij
żym komora okienko uniej wdreuno. Stodolka wżrost.

Żzpital

Niedauno uijtawionij dwa Okna wdreuno piec kaflonij
kumin murwognij wyuiedżionij i chlebowij piec żijke wżieni
komorek żdijłow. Żede Ża żzpitalem gora ceterijm Staiem żeto
ry orog do żzpitala nalezij.

Żoddani

Żhatup Żłopskich 1. ke dji żijnkuz na przeciutek kosiota żżru-
żtu żrij nowana druga żdijłow. 2. w ktorij Żłazey miżetka

Zdrzewa stara wklesterach sien przygródzona nowa 3. wktorey
 matyaz Wieclaw z drzewa bardzo stara sien Chrusciana 4. Pusta
 drewniana iest rzecze niecła wktorey kuriatek (top) umarł tytko
 komornica przychodnia iest uiersch uctej chalupy obalonij 5. Dre
 wiana stara Thaur przychodzien uniej mie rzka 6. Dre
 wiana bardzo sta Stanislaw korona Zagrodnik uniej mie rzka
 7. Drewniana dobra i sienig uniej marcin Wabowski Zagrodnik
 albo iedna Zagrod maig.

III Ziowicach karczma
 Ziowska wiezna wktorey stanie trzy wozy i zba do Statnia
 y komora kumin y piec bardzo zdy. Obora Stodola Pruscia
 ne uctej karczmi Michal Adamczyk zostaje. Przytej karczmi
 iest plac Sadramaglowski bo Chalupa mostowa spalita. Na wsi
 miedzy Biskupiem Chalupa wktorey Gregorz kudła sta bar
 dzo ogrod dostatni komici. Za karczmg iest Chalupa uniej
 Syn Malas ma ogrodek y sadek karczmarz Ziowski poda
 tki wstijtkie poglone Hibernie placi do Dromady Ziowskiej
 Ta Dromada Ziowska w oratake wywonta Plebanckie. Kar
 czma Ziowska ma wlg komicig daie uniej Czjndzu do Ple
 banij Zlotych piecdziedigt. Za Wieclawow Chalupg dwie Sa
 drawki Zalatij. Powinnosci Ich. Zagrodnicy trzy dni
 wtydzien piesz. Chalupnicy dzien wtydzien. Okrom dnia Kapu
 sty w sadzie okopac i arzyne obrac konopie moczyc wywotoczyc
 kydzieli Zagrodnicy przedzonok po fese wtokei dwa Chalupni
 y po trzy przedzonka takze wtokei dwa.

Grunta Plebanckie

III koncu Gory Szpitalnej iest staj dwie po 12. Zagonow wie
 dnym ktore postaw. A. Wikary y Organista trzy maig bo zadnego
 innego ogrodu niemaig co ad ulteriozem decisionem Capituli

1. Gora Plebancka miedzy wywzami ciggnie sie ku Zyci moze sie
 wydrac korij piętnacie
2. Za wywzami ku Zyci staj trójgiem tu dziez iest klin przy gra
 nicij Zykciej miedzy dworskog nazwanij kamionka wydrac iest trzy
3. Nadole ku Zlotej okupem obudzionij staj trójgiem grunt y loka a
 przedtym wstijtek ten grunt loka byl wierzbami wrednej strony osadzonij
4. W Redlinie przy granicij Seriorskiej wraz z loka Plebanckog poczij
 naigij sie od kucy krolewskiej do Strzynieki wycho dziej y okopany
 przy niej iest dol adinstar Sadrawki za ktory grunt wycho dzi iest rzecze
 klinem loka Siana fura natej roli wydrac sie Deczmienia kor. 4.
 dico cteij. Przytej roli poczij naigca sie wola od Rowu az do loka
 y granice Zykciej aler tytko glij Sulza moze by dz Siana wzow
 piętnacie bo lada Zwrtek to woda unidzie.
5. Ogrod ieden y sad nie wielki za obory budinkiem Plebanckiem
 nowo ogrodzone. Za ogrodem Pasternicki dwa Zagrodnice.
 Pasuat Zabraniaig od Dromady Samborzeckiej Peziorko iest w Zaic
 Ziowu y dwie Sadrawki

Pola Zasiene Gorajkeliu Zytem Pzenic Jezmieniem ale Pan Dzier
zawra aftert zeswim zbuzem sial, bo nie zastat tykko iale wypretensy
ach jest vakeg Wdmf. d. Zohmana podpisanych.

Quod Inventarium taliter connotatum & conscriptum A
1736 Die Sexta Mensis Augusti in Samborzece manibus
Nostris subscribimus Joannes Kalisz Canonicus Officij Sandy

Mathias Zacharski ^{a. V. Caplo Deputatus} Canonicus Cone^m
Sandy. a ^{V. Caplo Deputatus}

Pro ductum in Actu Visitationis, Anno Domini 1736 Die Octava
Sbris Andreas Polocki Can^o Cath^o Chet^o Visitator Commissarij

Ordinatio pro Ecclesia Siliati in Villa Samborzece, ad Insignem Col
legiatam Sandemiriensem Matricem spectante.

Quos Successus Ecclesie Collegiate Sandemiriensis Siliatis in Samborzece Ecclesia,
semper sperare potest, ex quo Augusti Capituli Sandemiriensis Regimini
Dominio Prudentissimo subest, in qua sat gloriosus conveniensq; Domui
DEI decor, ut gratus in oculis Dei emineat nonnulla pro opportuna co
moditate ejusdem Ecclesie facienda, ante omnia ne minor Chorus
tam eleganter edificatus ex sarto tecto patiatur ruinam, scandulis no
vis quantotius contegendus. Perticus pro commoditate Christi Fi
delium cum Infantibus, tum ad Introductionem post partum & Nu
ptias, ante Ecclesiam adstantium de novo extruenda. Providen
doq; Securitati Suppellectilis Ecclesiasticae fores ad sacrarium firmis
munienda, sive ferrea de novo comparanda. In tabella supra easde
fores Sacrarii locata, Consecratio Ecclesie, & Anniversaria ejusdem De
dicationis dies depingat & describat. Piscina in lapideo gradu
Baptisterii excussa striatius, & profundius comparet. Strophilogaq; Sa
crum Oleum exstergentia in eadem multa reposita, comburantur, & pul
vis in eandem piscinam melius extracta mittatur. Lebes Stanneus
in Fonte Baptismali joraminesus reparet, sive novus procuretur. Cam
panile ex quo precipiti subest periculo, ne majus ex concussione Cam
panarum eveniat damnum, tempestive restaurandum. Sapimenta cir
ca montem in quo dicta fundata Ecclesia ex quo in dies idem Mons
in notabiles rumpitur partes, quantotius extruenda, & ut etiam et
Plebanalia uti competentia et honesta sibi correspondeant edificia, Sta
bulu pro equis & aservandis curribus de novo edificandum, aliq; pro
opportunitate hujus Ecclesie prestanda. Diligat decor Domus DEI
et locus Habitationis glorie Jus, superabundans enim speranda merces.
Reverendq; hujus Ecclesie Commendarius Administratione Spiritualium
qm diligentissima exhibeat et alia pro Officio suo recte agat, ut de com
missis sibi justa DEO possit reddere rationem. Datt in Villa Samborzece
Die 6 Mensis Iobris A. D. 1736to.
Andreas Polocki Can^o Cath^o Chet^o Visitator Commissarij.

Faint, illegible handwriting at the top of the page, possibly bleed-through from the reverse side.

Second section of faint, illegible handwriting.

Third section of faint, illegible handwriting.

Fourth section of faint, illegible handwriting.

Fifth section of faint, illegible handwriting at the bottom of the page.

131

Inwentarz Plebanij Sambożceńskiej Roku 1739 dnia Piątego Lipca przy
 eksperacji Lat Księcia J.M. Pana Zbrowskiego spisany

Wychodząc do Plebanij wrota stojące na bieżniach Sosnowych Dłap
 Sosnowy dach nad nim nie potym, jedna uroźnia bez tarćce drugą potupa
 na bezogrodzieńci stępaw uszych potrzeba bo te pognuły jedna Zetałna
 ze skobłami dwiema. Fortia przy tych wrotach nie dobra bez wrze
 cigelza bez skobłow na Lesnowym Bieżni. Przy tych wrotach chle
 wiek do niego drzwi stare skobelieden wnowy wszęgdź Zetałny do
 Zetałdania, gwałdz w stęp wbiły ten chlewek w stępach konnych
 czterech sciany ze starych dębów przywiezi nie dobre strzechadotem
 pewnym kana. Na podwórzu wołownia na prawey ręce wrota
 stojące na bieżniach Sosnowych wszęgdź ze skobłami y antabę
 Zetałnem dobra ze wpyłkiem bez podłogi bez drabin bez skobłow. od
 dołu dwiema szarami gontow obita gęstą stomy postyła dade
 bnica nie nadryta jeżosie. Drugi wrota do tej wołowni ze skob
 łami wszęgdźem y skong jedny Zetałnem Wychodząc do Gospo
 darstwego budynku drzwi dobre na Zawiasach Zetałnych dwuch y
 Hłachach takichże Zetałnych skobelieden drugiego niemaż y
 wszęgdź Zetałny. Zsiny na ogrod drzwi na bieżniach z Laporę
 drewnianę y skobelieden wstępie dach na stępie na zgłiny. Kuchni
 ska niemaż kamin nowy na stępach dwóch wyłepiony na wierzchu
 kapa murowana w której dwa przęty Zetałne. Celiście dopieca ka
 flowo murowane drzwi do dęby na Zawiasach y Hłachach Zetałnych
 ze skobłem uswanym y kłędkiem y wstępie do Hłachy dach skobel
 idzie kamin z blachy y dęb y Zetałnymi. w tym kaminie
 pięć pułkarniomy pięć dachowy Zetałny w którym dachli obterędu
 bosych przy nim dachli niemaż dachka w której pałki przy drzwiach
 Włachie przepiędanie Zetałne do dteręgo drzwi na Hłachach z skobłami
 dwiema wszęgdźy Zetałkami dwiema. w tym dachno w drewno oprawne
 w tej dach dach dwa w dachno oprawne widnym dęby niemaż
 dach podziurawiony drabinu do kamina w tym budynku w dęby d.
 Jedno reparacyi potrzebuie przy tym budynku nowo przystawio
 ny chlew permodum wołowni chłusem ogrodzony dach nowy wro
 ta dobre na bieżniach z wszęgdźem y skobłami. Ex opposito
 Rezy dencya Plebaniska do niej schody drewniane nie dobre bez
 reparacyi potrzebuie wrędkę do dęby drzwi dwoisie nie dobre
 na Zawiasach czterech y chłach czterech bez zawieszki ty skobel
 id

139

tylko Skobel do Lamdu z zasuwki drewniany i Antaby zelazny
Podloga w lani nie dobra. Usigni przepuczenie ze drzewami na La
wiasach y chadkach bez wzeciudza y Skoblow w tym przepuczeniu
nad drzewami Ziurawieka i Stora musiat o byc skno a tego teraz
nie ma. W przepuczeniu drzewi do piwnice i Tadane ze czterema La
wasami z durnem a hadkami ze Skoblamidurnem a y wzeciudzem do
piwnice schody murowane deskiami natry ze ztey draga materka
do Stora drzewi na Lawiasach y Hadkach ze Skoblamidurnem a y wzeci
udzem reparacyi-potrzebujca unicy Okienko i Stora zelazny i Prze
grody drzewi do Koscio Lowi na Lawiasach hadkach z wzeciudzem y Sko
blami z antaby i zigni drzewieka na Ogrodce na Lawiasach hadkach
zelaznych z Lamkiem niedobrym bez Luceba z Hadbykiem y Skobli
kami. Widzi Lamin murowany z blachy y kerby zelazny piec kaflowy
z roznych kaflowi nie dobry Lawda do do pieca Okienko i Stora wotow wfy:
Icie reparacyi-potrzebujca u Stora Hadbykow w chwana siedwa:
ter ofm. Okienko i Stora dobrych Swarta na sedney Labece ty Skose
ona deskiowa powata dobra podloga nie dobra drzewi pod przy
cis' Lawda sedna prosta z dly drzewi do komnaty na Lawiasach
y chadkach z wzeciudzem Skoblem sednym bez antaby unicy Okno
jedne wotow Swater durni Hadbykow i Stora zelaznych i Stora
powata dobra podloga i Stora. Komnaty drzewi do Lianki na
Lawiasach y hadkach z wzeciudzem durnem a y Skoblamidurnem
Na potrzebno izba drzewi na Lawiasach Hadkach z Lamkiem i tym
bez Luceba z Hadbykiem y Skoblamidurnem i Stora wotow Swater
i Stora drzewi i Stora spadanych. Okienko i Stora na Lawiasach cha
dach z wzeciudzem i Stora. Hadbykow u Swater i Stora Lami
niek unicy murowany zrysowany piec kaflowy i Stora dobry
piec chlebowy i Stora i Stora nie potym na i Stora i Stora
i Stora. Powata y podloga niedobra i Stora i Stora, do zey drzewi
na Lawiasach chadkach z Skoblamidurnem a y wzeciudzem i Stora unicy
potowa wotow potowa w dlewo Lawda do Okienko i Stora
i Stora i Stora Swarta pod oknem i Stora i Stora i Stora
i Stora ogrodzony ale nie cady. Cbora do nicy wrota na Stora
nach a niek wzeciudze ze Skoblamidurnem a y i Stora drewniany na
i Stora

Itera obora przestawienia potrzebuie w podwozcu nie nakryta ale
 wow zadnych ani przegród unicy nie ma. Gornio wrota stoobyste
 na biegunach unich wiecej z de skoblamy i perpele przy nich for
 tka na biegunach. Stupy w wrot poznide u wrot nie ma. Ikonami
 skoblem. Spidkterz na paradekach wokoło zeden wedle drugiego o ladu
 mych sto my posy ty przed drzwiami schody, dęszki sedney nie
 ma. Dzwoni do niego na Lawiasach i chatach z Lasufkami dre
 wianemi Lawata pod togo. Starci dobra. Odcinek trzy sze
 bde unich dybowe z dęszkami i pułkami y z kstowot
 kami. Stodoła na pigiu lochach. Iktorych sedna nowa sto
 my posy ta z drzewa zartego wbytku dżurama z karami gor
 tow posy ta wokoło z przyślopkiem sednem. Wrota do stodoły
 stoobyste na biegunach. Stopy dtery ponewdzi wroty obrydki
 trzy kora do zamknięcia zelazna. Drugie wrota zwiecej dżuramy
 skoblamy. Stodoła druga z krostu wystawiona w ktorej loch
 ztery dybowych sto my partim trzing partim posy ta ale poszewdy
 z krowa do niej wrotelwie stoobystych na biegunach drewnia
 mych u sednych wiecej z skoblamy u druzek kora zelazna
 Iktory ptoty na do to nagradzai potrzeba wrota do Landomi
 stowi stoobyste na biegunach dachem nowym nakryte bez wze
 cigda y skoblem. O koto tych budynkow ptoty dżuramy stare. Furda
 ku krowotowi w tocie na gacie na biegunie zwiecej dżuramy skobla
 mi. Bydło dnie drow barach ciotek zeden na trzei klad
 sady. Buiak alias obrnik. Koni nie nie ma. Swini starych
 lamie trzy prosy z dwie Gzi dżuramy y dżuramy Gzior. Kur
 dżuramy dżuramy dżuramy kadet nie ma.

Spisy Gospodarstie.

Lemys bez ptuga trzusta y wiei Lektory nie ma. Lucricio
 zbozu Po delami

- 1 Chata w ktorej stynkuig myszka Jan Michalide reparacyi
 po t k e b u i g e i d r u z a z d e l e w o d n e j l i n i i w k t o r e j m y s z k a J a n S k o r a
- 2 W ktorej myszka Symon Larnogrodski ta chata w dżurawa
 zijn z chrusztu opasdu kole niej nowa strzecha dobra
- 3 z oppo sito w ktorej myszka Weyuech nowa z drzewa
 przy niej stopka sianka y komora z chrusztu
- 4 Dżurawiana w ktorej myszka Kaci Tomasz Luskawski przy
 niej

- przy niej z chrustu szopka y lundka
- 5 Dzeuriana z Liny w której mieszka Mnocha wloewa z Symonem
Iedziem
 - 6 Dzeurana Szopa z chrustu przy stawionie w której mieszka Stani
staw Korona
 - 7 Dzeurana z Liny w której mieszka Jozef Kowson przy nim byciu
staryy z Matkeg
 - 8 Wtopowicach Karolma zgotowała chatupa y stodołę z chrustu
w której mieszka Michał Adamczyk z wieg roty z Tymaicy
ktorey dary dać do Plebanii Lto. 50 Hiberny p. Lucio Gromad,
 - 9 Za Karolmę Chatupka z chrustu w której mieszka Jan Majus
ma ogrodek y sadek
 - 10 Wtopowicach także druga chatupa w której mieszka wdowa
Kudliana z Lynem y z Tyem. Za chatupę Wojewucha Nowacka
dwa sadki z jabłkami w Samboreu

Povinnosci ich

Zagrodnikow dwoch zterdy roby przez cały rok trzy
dni w tydzień. Korona i Jozef Kowson
Chatupnikow wpytlich osmiu zterdy roby przez cały
rok po jednym dniu w tydzień. Oksomelnia Kapusty wsadzić
okopac saszynę obrać konopie moctyć wywloctyć zgotować liopny
Zagrodnik powinien popielionek szej wprawdzie zgotować
dwa Chatupnicy popielionek szej po zoteci dwa
Brabina przy budynku Plebaniskiem do kumina duka.
Mysie zterdyne reparacyi potrzebnyce
Wtopowicach eklop Sadzawacha upedziwć rok trzeci podto
wym chatupę pustą do Plebanii Labrano teraz tytko zrak
y dżichy ta Chatupa
Na Ogrodzie Kapusty Layenow i Marchwie i Burakow i
Wymano na wpytlichem granie zterdyne zterdy i Luchmienia
zterdy i y patcurici zterdy zterdy i

Lgda wyprawiona y porządona

Quod Inventariū taliter conscriptū et verificatū Anno Dni. 1739 Die
19 July in Samborez per me a. Vobli Capitulo deputatū subscribo et approbo
Martinus Jasinski Canonicus et Parochus Sambor.

111

#

Inventarium

Ecclesie Samborrecensis circa Visitationem
Annō Dni 1740. Die
Conscriptum.

Hec Ecclesia vigore beneplaciti Apostolici ratiōne
translationis sacrae animarum de Ecclesia Sandominiensi Ma-
trice Sancti Petri et Pauli ad insignem Collegiatam Sandominensem
una cum universo Jure Parochiali ac Ecclesia Filiali in Samba-
rore cum Incorporatione Proventuum mensis Capituli applicatio-
ne post oportunitatem dicta Ecclesia Samborrecensis proventuum Ordina-
tionem in causa Resignationis et Jure Advocatus renunciati-
vis per Peritrem et Auditorium Dominicum Lochman Utriusq[ue]
Juris Doctorem Canonicum Praeviosum Archidiaconum Sandominensem
facta ab Illustrissimo, et Reverendissimo Domino Joanne in Lipce
Lipski Episcopo Praeviosum Jure Severica sub die Mercurij Dei-
ma Sexta Mensis Maji Anno 1736. subsecutam in realem
et corporalem Possessionem cepit dicto Venabili Capitulo Sando-
miniensi Die 6. Mensis Aug. A. 1736to.

Kosciol na gone w polocy caty mrowany, wielki chor in
ovalen figuram podobitla ma drewniana in formam sillepie
nia w polocy na pomalowane cata. Chor maty sillepiory pomal-
owane zeliazami. Jego Kosciola **Sacramentum** Pa Trinitatis
Dedykacya Jego obchodzi sie w Niedziele druga po Ascetych
Francisku Szepielim.

Oltarz wielki w Nitonym Obraz Pa Trinitatu, roiny we-
szrodku portociste sam Gal mieycami farbowane mieyscami
portocisty. **Sabernaculum** z Kolumnami (Stoyma)
Stodnemi. Szbanusze z Kwiatami w polocy here, malowa-
ne here. **Cymborium** szerwone z Kielichem w polocy
nym portocisty z zamkami cciem dobrym. Morsa Koscio-
lowa mrowana Gradziow dwa Karmienych. W wielkim

Chore

Chone ad Cornu Evangelij Wielliego Oltara Oltarz Naj-
świętrey Lanny w Kolumnie Stocony okłety na wierzchu
Obraz Świętego Waronera z miecic drewniane Stocone. Mema
komelrowana murwana y gradus. Daley przy scionie na
bok Oltarz Ukryzowanego Iesus w Kolumnie
dwie proste roboty wysoko Obraz Najświęt. Lanny Bolesney
mema murwana. Po drugiej stronie a cornu Epistola wiel-
kiego Oltara to chone wielkim Oltarz Święt. Szczepa-
na na wierzchu Obraz Święt. Nepomucena w Kolumnie dwie
z miete roboty in parte Stocone, in parte nie mema murwana
na gradus kamienney. Przy tym Oltaru na bok przy scio-
nie. **Baptisterium**. marmorowe y zamknięciem na po-
stumencie kamiennym na wierzchu Kłosa z dzynem wy-
Stocone. **Piscina** w postumencie głęboko zrobiona z kamien-
ciem. **Conservatorium** pro olei do onis w murze z zamknięciem.
Ambona. Stolarska roboty pod teoa. **Secra** prosta na
lewy malowany żyni. **Konsepjona** dwa dobrych
malowanych, jeden u Złoty, drugi pod Chorem. **Lawa**
per modum formy wielka malowana przy scionie ad cornu Epi-
stola Oltara Wielliego y schoowanie z zamknięciem na lam-
py. Na Kosciele Tawel dwie dobre malowanych. **Lo-
Sacka**. Kamien na ceta po Kosciele między lawkami kamien-
na y ceglana. Na Chorze z Koscioła schody ceglana w murze.
Na Chorze w obzgu Koscioła malowany na nim **Porta** w oim
gotow z mielkami dobry. **Okien** w Kosciele oim wysoko,
nad Kosciolem dobrych.

Zakrytya ad cornu Evangelij Wielliego Oltara
murwana i plepiona, do bey drzwi delowate w murze
lipowey podwiste. **Okien** malowane in modum muru-
mu, nad niemi w lawce marmurym wielkim dedyacja do-
wieta wypisana na czterech lawasach z lamkami, kaly re-
lacyjny do potowy lamkami. W tej Zakrytyi **Kafedra**
z Kosciolem na Ornaty y z innymi wierzchemi dwiema.
Prata w oim zolarna. **Starobyle** bez drzwi na.

Prze z Lawa tenem zabity. Drzwi u Koscioła wielkie
 Dębowe nowe na czterech zawiasach zelaznych podwoiste
 wedrodku Lawa zelazna na Ktothie sie zamylaigca y
 druga Lawa drewniana za temi drzwiami. Kuchta
 nowa drewniana z powate dwore drzwi na zawiasach osmiu na
 przeciw siebie maziaca podwoiste z kurami zelaznymi do zasuwania.
 Drugie drzwi na bolu przy tych drzwiach maziaca maziaca
 nowa w mur w mur w mur dębowe nowe porokne na Lawiasach
 z Lamliem antaba zelazna z wneziadrem kullami Kto-
 the. Przed temi drzwiami. Przystanek nowy z powate
 le drewniany, do ktorego drzwi porokne nowe na trzech zawia-
 sach wzeiiedz z Ktothie za Koscioła Lawa zelazna

Koscioł gotami caly a na mactm Chone nowo pokry-
 ty. Kópota na sredku Koscioła, w ktorey sygnaturka miedzi
 pokryta. Facieta mrowana wywodzona nad dach we
 sredku tej Obraz Swietey Trójcy Kamienay.

Dzwonica na smontarzu naprzeciw pobocznych drzwi ko-
 scielnych na poludnie drewniana nowa z drzwiami, obita Laci-
 cami, na Lawiasach z wneziadrem do Lamliem. Intus pod
 drzwiami powate, seho dy. Gore olien osm z olienicami
 osmia na podwojnych Lawiasach y haczykach do Lam-
 liem. Dzwonow trzy pomiernych, wiekszy, se-
 dni, y najmniejszy. U Dzwonicy Kłona zelazna na ry-
 ie do wsadania.

Regestr Rzeczy Koscielnych Srebra

Kielichow dwa jeden sam srebrny niewyztacany
 Drugi srebrny wyztacany z patynami wyztacany domi.
 Pizis pro Venerabili srebrna wyztacana reparacyi
 potrzebuie. Monstrancya srebrna w promiecie
 wyztacana ale stylu cyrkul z horona Amiothami Mel-
 szedech. Kurybularz srebrny. Vasa pro Laeni
 oleis srebrne, in triplo na nich przyzyl srebrny. Kuryj

Mi prxy

mianu srebrny z jednej strony Reliquiary N. M. Virgi-
 num na drugiej stronie Kruca srebrny y quatuor amma-
 na Evangelica, stulu wyptacane y flores wyptacane. Taca
 srebrna ze swioma amputkami pro aqua et vino z herbom Pa-
 ter na amputkach trzy kosc herbomne. Arca ad serra-
 dum viaticum cum vase aureo ad lavandum os infirmi. Oro-
 na in triplo aurea w wielum Ottanu in capite S. S. Patris
 Inca in capite S. S. Sama bez uie bez linyzlow. Duch
 Swiety w promieniach srebrnych wyptacanych.

Wota srebrne na Obrazie Najswiet Panny.

Sukienka na Obrazie Naj. Panny mediane wyrobiana
 po niej Swiety wyptacane. Koron dwoie obie srebrne z
 zham, pod klucze adamitom koronnym. Gward dwoie srebr-
 nych wyptacanych. Kiercia srebrna ktora trzyma Pan Jezus
 Wotum jedno w cyfry z Marye dwoie na srebrnych tapetach
 Item dwoie tablice srebrne z kornami. Item Tablica jedna in
 quadro z Najswiet. Panna. Dwoje tablic pomniexra w tym
 z herbom. Item Tabliczek malych trzy. Item Wotum po-
 nierne z Dieciem. Item wotum male jedno na Obrazie
 iest. Item Portrety trzy z Naj. Panna w mosiadz oprawne
 wyptacane. Item Portret Synatowy w srebro oprawny. Se-
 red prawdziwych miar. Obrazek srebrnych wyptacanych
 dwoie. Kuchnia aspiracya para jedna w srebro oprawny
 Sankti srebrne. Siensionele moizny jeden. Lancuz-
 low moiznych pabelonych dwa. Korale miarom. Dziel
 z diamonulami czeskiemi z murek dwa. Item moiznych
 z murek jeden. Item uozki murek jeden. Wstegizga
 na białym dnie z bregami srebrnymi jedna. Piel para
 jedna po pielarych z białymi kamizkami. W Ottanu para
 Jezusa serce srebrne jedno. Item Zausnice w cztory kamie-
 nie amestypowe. Inyż w cztory kamienie talizman-
 ilow iat w nim czelich cztory wzystko nowo opra

Whe

wre w rebro. Item Koralu Rednich nici Cstony.

143

Cyna, Miedz, Masiadz.

Miedznierek cynowych dwie Syrecek dwie do Krtu. Ampu-
lele par dwie. Item jedna. Vasa in Triplo pro Lacris Dei cy-
nowe. Lodha cynowa bez przylucia jedna z Syrecek. Miedz-
czka cynowa quondam do Krtu jedna. Lichtany cynowych
para jedna, Matych para jedna, Nowezrych Lichtany par
dwie jedna mala druga duza. Lawaten cynowy z miedziem
jedna. Kocetlow miedziarych piec. Mopietmizha mala
cynowa w Zalysstyi jedna. Lampy coram Sacrifkano
miedziara pobielana jedna. Vas pro Sale ad Baptumam
cynowe jedno. Drworlow miedzinych dobrych piec. Stu-
cynowych Iny.

Zelazo.

Zelaza do optatlow piecownia jedne. Lustrow pro Dedi-
cationske dwa nasie. Miedzki liscielnych piec. Cyrkulony
do Komunikantow jedon listek Starych dwie, nowe je-
dno. Szroby zelazne z halami u baldachim.

Drewno.

Lichtany par piec syrcoska robota probych Sakre par Iny.
Lazek dwie do baldachim. Zetek Cstony wyrebranych do
baldachim na rogi. Lazek marmatlowskich Cstony. Scabel-
la pod nogi dwie. Scabellum na wielki Otlan jedno obite
Lubnem granatowym. Stizh dwie jedna na Lampy du-
ga na Swiece. Cymbonijum stare. Szynliwasow na wodę do
Swiecznia dwa. Antepedzi pro quod diano usu malowanych
Cstony.

Ornaty Białe.

1. Ornament biały szachowy koloru z manipularnym y stoła
2. Or. karłowaty z kwiatami z kol. szach. z manip. y stoła
3. Ornament futajkowy z kwiatami z manipularnym y stoła
4. Or. karłowaty w kwiaty z kol. szach. z stoła y manipularnym
5. Ornament Adamasowy z kol. per. ferd. rękobna bez manipularnym
6. Ornament w kółkach z kolumną czerwoną naprawy do stoła y manip.
7. Or. brubnykowy z kol. atlasowe Nieb. z stoła y manipularnym
8. Ornament recenter sprawiony bogaty na stołach dwie atlaso-
wym z kwiatami srebrnymi i zielonymi z stoła y manipularnym
9. Ornament. Niedroży piły z kwiatami naprawy bez stoła.

Ornaty Czerwone.

1. Ornament pastorowy z kwiatami z kol. pastorową
szachową galony szachowe z stoła y manipularnym.
2. Ornament kółkowy z manip. y stoła.
3. Ornament futajkowy w pasy z stoła y manipularnym
4. Ornament put atlasowy z kol. brub. białe napraw z stoła y manip.
5. Ornament Adamas z blacha w kwiat. z kol. atlas czer. z stoła y manip.
6. Ornament Heroswiecki w kwiat. z kol. z kolumną szachową białą
z stoła y manipularnym.
7. Ornament Niedroży w kwiaty z kolumną Niedroży zieloną na-
prawny z stoła y manipularnym.

Ornaty Zielone.

1. Ornament put pastorowy w kwiaty białe z kolumną zieloną
z stoła y manipularnym.
2. Or. karłowaty z kol. morowa z kol. szach. z stoła y manipularnym
3. Ornament atlasowy stany naprawy z stoła y manipularnym.

Ornaty Fioletowe.

1. Ornament lamowy bogaty w kwi. adama białą z stołami i manipulanami.
2. Ornament kitarzowski z kol. białą naprawny z stołami i manipulanami.

Ornaty Czarne.

1. Ornament examitny cały z kolumną białą szych w kwiatkach z stołami i manipulanami.
2. Ornament kaffowy stary potypany z stołami i manipulanami.

Kapy Białe

1. Kapa lamowa stara podryta z galionem, kawotek para i jedna srebrna, druga zelazna.
2. Kapa Modowa Durecha w kwiaty kawotki zelazne.

Kapy Czerwone

1. Kapa Adamarska szczyt partyorny biały galion szychowy kawotki zelazne.
2. Kapa Adamarska szczyt czerwony tył Starowiecki kawotek para srebrnych.

Kapy Czarne.

1. Kapa szczyt czerwony z kolumną stoła tył lamowy czarny kawotki zelazne.
2. Kapa examitna stara z kolumną macyposowa srebrna kawotki zelazne.

Kapy Fioletowe.

1. Kapa szczyt partyorny tył grodetowy Dalszy kawotki zelazne.

Antepedia Biate

1. Antepedia putpart nowe z dwi. por. iedwab. zgota rychowe
2. Antepedium szaiowe w kwiaty z oblegami bagarypowemi
3. Antepedium w pasy brytowe roz nego koloru
4. Antepedia zulte gwiazd. z frand. wtoz galon rychowy biaty.

Antepedia Czerwone

1. Antep. putpart nowe bardzo wydate z frandla iedwabna
2. Antep. Mucha ienwe z got. z frand. wtoz. iedgo dwore.
3. Antep. karesowe z frandla z galonkiem iedwabnem

Antepedia Fioletowe

1. Antep. litaykowe stare z srebrnym kwiatem galon trzech.
2. Antep. kamkowe z frandla iedwabna w kwiaty
3. Antep. tynotowe zte z galonkami nicianomi
4. Antep. knyzowa robota nowe roz nego koloru
5. Antep. stare z gutakami wtoz kowemi
6. Antep. tynotowe z frandla wtoz kowa galon rychowy

Wela Bursz Pale Biate.

1. Welum litaykowe z kwiatem galon rychowy z burazypala
2. Welum kamkowe z kwiatami iedwabnem z burazypala
3. Welum kamkowe z kwiatami roz nemi ied. kme jobu z burazypala
4. Welum litaykowe z bregami rychowemi z pala z buraz
5. Welum litaykowe w perli z burazypala
6. Wela dwie zulte bez burazypal.

Wela Czerwone.

1. Wela pastrowe z kwiatami zultomi galon rychoz burazypala
2. Welum atlasowe kwiata rych. pala z buraz Niedrowa.

D. Welum

- #
3. Welum Pitaglowe w pasli z goło. srebrnym z bura y pala
 4. Welum Adamaplowe z pala y bura.
 5. Welum Tinotowe bez bura y pala.

145

Wela Zielone.

1. Welum patyrawe z bura y pala talaz.

Wela Czarne

1. Welum tabinowe z bura y pala patyrawa.
2. Welum azamitne z bura y pala.

Wela Fioletowe

1. Welum w pasli z bura y pala fioletowa
2. Welum kamlowe z bura bez pala.
3. Welum lamowe fioletowe z bura y pala
4. Welum Pitaglowe z lwiatami srebrnymi z bura bez pala

Alby.

1. Alba stuczlowa z koronami zta
2. Alba stuczlowa z koronami cata.
3. Alba Iniana przetwana z koronami.
4. Alba Iniana cata z koronami.
5. Alba wielka Iniana przetwana bez koronek
6. Alba Iniana tatarska z jabkami.
7. Alba Iniana diurowana cata
8. Alba Lodgoruliego z jabku zta y krodka.

Humeryaty.

Humeryaty ied Ctery, se cate.

Juwalnie.

1. Juwalnia stuczlowa z lwiatami czarnymi zta.
2. Juwalnia z lwiatami czarnymi napawiana.

- 3. Kwalnia z Kwiatami czarnemi nadbrana.
- 4. Kwalnia miara nowa z czarnymi koncami
- 5. Kwalnia stebnem czarnem miara cota
- 6. Kwaln' dwie z czarnym lzyiem stych
- 7. Kwaln' nowa z czarnym lzyiem dwie stych
- 8. Kwaln' dwie z czarnym lzyiem jedna zta druga dobra.
- 9. Kwalnia z czarnymi Kwiatami cota jedna
- 10. Kwalnia Koralowa z koncami poronami cota
- 11. Kwalnia prosta cota jedna.
- 12. Kwalnia rebowa z Kwiatami wpranami cota
- 13. Kwalnia z białym lzyiem zta jedna.
- 14. Kwalnia miara z czarnym lzyiem zta.
- 15. Kwalnia miara cowaana sama bez nic
- 16. Kwalnia miara prosta.
- 17. Kwalnia podgorbięgo rebowa zta.
- 18. Kwalnia z koletowemi Kwiatami zta stuczlowa.
- 19. Kwalnia Koralowa z czarnymi Kwiatami dobra
- 20. Kwalnia z białym lzyiem miara cota.
- 21. Kwalnia z czarnym lzyiem miara zta
- 22. Kwalnia z koronkami miara cota.
- 23. Kwalnia z czerwonym lzyiem cota
- 24. Kwalnia Kwalnia nowa polonach koronki.
- 25. Kwalnia miara prosta myt erana.
- 26. Kwaln' stych ktore sie na nie mierdadz piec.

Korporaty Kczniki y Obrusy

- 1. Obrusow stuczlowych z miarom dobrych sl.
- 2. Obrusow stuczlowych miarych stych - 12.
- 3. Obrusow Koronnych cacych miy
- 4. Obrus na wielki Altar nowy do statni z czerwonymi pa.
koncach pazhami Koronny.
- 5. Obrus nowy wielki miary z diwolkami y koronkami
- 6. Obrusow ktore sie na nie mierdadz (stony).
- 7. Kcznikow matyck do Altany 12.

- ##
9. Koczulow do lawetena dwa dobrych. Ineci 2 ty.
 9. Koczulow do dobrych (zbornicie. Czerwonych 11.
 10. Koczulow do dobrych.

Firanki.

1. Firanki adamaflouych czerwonych z koron sebrha para 11.
2. Firanki kitaylouych w pasy z pandra i edwabna para i edna.
3. Firanki cielistych starych para i edna.
4. Firanki wismionych starych z hampanke szych. para i edna.
5. Firanki kitaylouych biatych para i edna.
6. Firanki zielonych stych para i edna.
7. Firanki wlasowych sztych para i edna.
8. Firanka zatta Lyualowa i edna.
9. Chubek edwabnych trzy i edna Niebielka dwie liate.
10. Jedwabnie dwie i edna cota druga na monitraney zalyjace.
11. Fortunlow ad pizidem dwa i edna parowoy szathowy, Druzi kitaylowy z bionym i edwabnym czerwonym. Ineci i edwabny biaty z szycem.
12. Wostarka na obraz Nayswietney Panny czerwona z cudatami sebrha mi pnestowata.

Sukna na Gradusy.

1. Sukno na Ambony siwe w Kuchaty szyte
2. Dywarow dwa dobrych.
3. Sukien dwie czerwonych i edna dobre drugie zte.
4. Sukien granatowych dwie, Zielone i edna to szony. 11. zte.
5. Lactona zielona do myza

Obrazy.

Obrazow jest 11. Jeden swiaty Trapania. Dwa na te ex opposite Ambony. Czwartry swiateg. Inca. Biaty Nayswietney Panny (Zestochawali ey. szony pormanie.

 Pana Jezusa. Siedmiu Świętych Franciszka wiolla. Omy
 Najświętszej Panny Dzikowskiej. Dwieście Najświęt-
 szey Panny wstępującej. Dwieście S. Józefa. Jedna-
 sty Świętey Maryi. Inneport Portret Najświętszej
 Panny Księżniczki Maryi na blasce miedzianej portre-
 carey.

Chorągwie

1. Chorągiew relikwiarka z obrazem w kółko parady nowa
 Katalow u mię pice wstępującej panny Księż-
 niczki.
2. Chorągiew wielka z czernomemi bęganiami z Jan-
 druzem Kamolowem na której obraz Świętey Maryi
 na ~~drugiej~~ drugiej stronie niemaj.
3. Chorągiewek pomniejszych dwie na jednej obraz Naj-
 świętszej Panny na drugiej Pana Jezusa Ukrytego.
4. Inne Chorągiewek dwie starych które są miedzią do zarywania.

Pasy Kabzule

Pasow szterny Kabzul dwie jedna z figurkami S. Józefa
 Druga z Imieniem Jezus Szycharym na orowdym
 Tablicy.

Księgi

Mizatorow my jeden duży dobry, dwa te pomniejszych
 Relikwiarznych Mizatorow 3. Agenda jedna wiolla druga
 mniejsza. Incaia najmniejsza. Procesyanad jeden
 dobry. Antyphononow dwa jeden dobry drugi rad-
 rany. Kaduat jeden dobry. Katsen jeden natterany
 Ewangelięk dwie. Kizga cum Titulo Hortus Pastor

Druga

Druga z Instytutem. Pierwsza z Instytutem. Dwie z Instytutem. Sermo-
 nes anxi d'adai Niporei. Pięta (preceptum Theologiae. So-
 sta z Instytutem. Momba Spiritualia. Siódma z Instytutem
 Momba Evangelica. Osmia. Namia Jatica. Dziewiąta
 Biblia. Dziesiąta Mulem pathecticus. Jedenaście Pro-
 cessi Inyminalny. Item Mętryl dawnych tam Bapti-
 zatorem quam Copulationem, et motuorem pice. Cztery
 na jedno.

Passyiki

Łopych iest Koc. Jedna hebarowa Mucyji Muciany
 Druga prosta Mucyji Muciany. Inne proste drzewia-
 ne.

Kapy Pocienne

Kap starych Dwadziecia. Nowych Siemnasie
 Item nowych sin. Wzrostlich N. 45.

Bierety y Obicie.

Bieretow dwa oba stare.

Obicie w pasy czerwone materialne titego bytow
 iedenasie, stare to zgotu namie u mieda.

Obicie drugie recentor darowane puti odwabne w pa-
 sli brate iest go bytow u B niektore byty potrzebny
 reparacyi.

Poduszki:

Jedna egzemplna stara Dzwona.

Druga sa Dzwona z Kwiatami.

Trecia Dzwona z Kwiatami.

Statokun adlasowy Czerwony poddity plodnem Nic

Car L. 180

Wielu om z galonkami rebrnemi.

In et sedone idno zielonym ulnen obite.

Dugie tolanke robota wozem meolite.

7

