

Marynow

Mary Schubert

CONSIGNA

Summarum, Censuum Parochialium S^{mae} Trinitatis, prope Larechost. ~~in~~
 tibus Ecclesiarum: Archidiaconi Larechostensis, Silam spectantium.

I. Summa Capitalis	II. Numerus Consigna tionis	III. Nomen, & lo gnomen, pro mi inscriben tis	IV. Nomen & Cognomen Mo derni debitoris	V. Locus petendi, in quibus Actis & quo Anno recognitum	VI. Hypotheca in quibus Bo nascripta
2000 fl. Pol. Census in p ^{er} 1740 fl. 1740 fl. 1740 fl.	1.	Michael Trae binski Canoni cus Cathedralis Bra coviensis, & San doniensis.	Synagoga delirum judaorum, Pacanoviensis cum Consensu Heredum.	Actis Coram Actis Officii Generalis Bra coviensis, die Lunae 10 Mensis Julij Praevia Anno Domini 1741. pro ut documentum	Bona Oppi dum, in Di Sandomiri
1000 fl. Pol. Census in p ^{er} 1740 fl. 1740 fl. 1740 fl.	2.	Josephus de Odro vot Odrovot offi villa Smiechoviae Heres & Rector	Andreas Trae p ^{er} 1740 fl. Smiechoviae Heres & Rector Hyamthius Trae di	Inscriptio Coram A. ctis Lubrzensibus San domiriensibus Trae post Dp ^{ic} am Condu ctus P ^{er} cha proxima 1747 fl. pro ut docu mentum.	Bona Sm in Districe mirzensi

Tabella Domini Maruffow

Libro Scano
Lone Parca Vosty

1799. Wypraw domow	Tyfa . . .	19	27
	Vizeny . . .	7	0
1000 Wypraw Wroslmny	Jacameria . . .	27	2
	Cwfa . . .	26	20
	Jochu . . .	1	0
	Posa . . .	1	10
	Tatarli . . .	6	0

445. 11
63 15

Spisunki obymolow

Tyfa . . .	30	16
Vizeny . . .	47	0
Jacameria . . .	134	24
Cwfa . . .	75	16
2 Posa . . .	16	0
1 Jochu . . .	4	16
Tatarli . . .	10	12

Scano Wozow . . . 50

04
3047
96
606

Wroslmny 2
Wroslmny 3

5%
10%

24%
0
32%
6315

32%
16%
40.
57 10
200 11
59
17
22 20

445 11

173 601
1000
1734
2772

26
30
100
100

Tabella Gromady Wsi Mierzawo

1799

Libozel
Kone Jare
Liano
Pody

1799. Wyprawy na Leme

Lęta	14	12
Przenicy	10	12
Je cennemat	24	20
Owja	3	14
Grochu	2	19
Proja	1	20
Tuturli	9	20

1000 Kaloiope

1110/1120

Sporaxda & Wymtotow

Lęta	23	12
Przenicy	17	24
Je cennemat	102	-
Owja	0	0
Grochu	6	10
Tuturli	3	22
Proja	2	16

1110/1120

3000

173 1/16

1030

173 1/16

Liano Wozow

35

1030
1734
2772

2270
400
80
173 1/16

2766
2672

173 1

16
20
20
20
150
14
102

720
720
1440
156

11
296

10307 21 K

1545 1/15
3306 1/14
1269

Intra Scriptus: Antequam, de Fundo Ecclesiastico Scholasticus Sandomi-
nensis, Villa Marusow, & Decimie, ad eundem ^{fundum} spectantibus, à die 20. Ma-
ris 1799. ad diem 23 Junij 1801. per me duobus Annis
Administrato, ~~de perceptis et expensis, perficiam Calculum;~~ ad
Summam Fl. Pol. 3000. ~~per die 19 Febr 1801. N^o ad Capam Cæs. Reg.~~
Circularem Sandomerensium iam per solutam, Alteram summam
Fl. Pol. 4000. ad processum percolendam Officib, qua ut debite ^{peragatur}
atur, assignationem ab Inlito Cæs. Reg. Officio Licentari Sandomerensium
exoptulo.

Et quoniam obsequij curasque officium nemini solis esse de-
beturum, praesertim, cum sit variis expensis personalibus capositum
propter administrationem supra dicti fundi, aliquam ~~provisionem~~
Menseibus Viginti à die 20. Maris 1799. ad diem 23 Junij
Anni presentis 1801. ~~summa~~ supportata et durante, aliquam
Consolationem, seu diurnum de proventus decem expen-
dam, humiliter proco. ^{me tradidit} quod mihi fuerat sub tempore Principis

Circa ~~traditionem~~ ^{provisionem} ~~fundum~~ ^{nonem} Ecclesie itaque Scholasticus
Sandomerensium, Villa Marusow, & Decimarum, in provisionem Licen-
tari, dno Patryabli, per Officium ^{1801.} Prefecturae Cameralis Altonensis
ie 23 Junij ~~ad diem~~ ^{presenti} ~~peractum~~, solomonet fundus infra
dictus, in pecunia, & rebus utriusque aeconomicis, est traditus, De-
ria autem Mobilia, iuxta Inventarium N^o 1797. ie 20 Februarij Cæs.
scriptura per Cæs. Reg. Judicij Terrarum Sandomerensium Cameralium,
Contractum, tum decem, per Commissionem Inliti Cæs. Reg. Officij
Circularis Sandomerensium ~~de scriptura~~ N^o 1799. ie 20 Maris ubi
res ipsi, rem anformit in deposito, & minime Licentari Poppe
si tradita; Proinde cum dictis mobilibus in Marusow Necess.
Custodia locali traditis, quod facere tum sol. ab Inlito Cæs. Reg.
Officio Circulari Sandomerensium dispositionem postulat.

Sigillat in Plebanatu Brecone, ie 4. July 1801. N^o

Marusow
1801

Dalszy rachunek z ^{Pr} Lipskim Dypozytorem Marzeforskim
 Cał 1799; m ^{cał} 1000

Zbiór		Luzna		Wymalota		Zatrata		Pracowni	
w	z	z	z	z	z	z	z	z	z
kp	sp	kp	sp	kp	sp	kp	sp	kp	sp

Rachunek Jemienia A. 1799m

Wymalota	100.	31.	144.	1.	5.	19.	3.	✓
Deficyt z Trojcy			2.					✓
Suma Rachodow			146.	1.	5.	19.	3.	✓

Rachunek Jemienia A. 1799m

Wypiew na granie dworskim	29.	1.						✓
Pr. Tyborowickiemu przymiarze od Kommu	5.	3.						✓
Ordynaryja Dypozytorow 2. kwartaly	1.							✓
od Szana pod rzadem Pana Tyborowickiego	2.							✓
Ordynaryja Szana 3. kwartaly	6.							✓
od Administracyi Nalczuca	6.							✓
Ordynaryja Kurbowickowi 2. kwartaly	2.	1.						✓
Dett. Pastuchowi 3. kwartaly	2.	1.						✓
Dett. Pawlowi 2. kwartaly	4.	2.						✓
Dett. Dawie 2. kwartaly	1.							✓
Przedmiot 1. Wyborowickiego	1.							✓
Wyprowadz. Pan Lipski 10.	17.	3.					142.	
La Apygnaeyz 1. Pan Lipski 10.	0.	0.						640.
Wyprowadz. Pan Lipski 10.	6.	3.					60.	15.
Zobedzenie odzyskanie na Celny								2.
Wzbedzenie odzyskanie na plewy								1.
Nabrodek dla Koni jezdnych								5.
Suma Rachodow	155.	3.					19.	2.
Supera w Rachodach	3.	3.						
Deficyt w Rachodach	1.							1.

Rachunek Ciosa A. 1799m

Wymalota w czasie Administracyi	74.	142.	2.	5.				✓
---------------------------------	-----	------	----	----	--	--	--	---

Rachunek Ciosa A. 1799m

Wypiew na granie dworskim	30.							✓
Ordynaryja Dypozytorow	2.							✓
Nabrodek w potrzebie domowej	5.	3.						✓
Pr. Tyborowickiemu wzdley Obrach	6.	1.						✓
Ku od Komisyi Rejktu 1. kwartaly	6.	1.						✓
Przedana do Apygnaeyz 6.	26.	3.					160.	
Przedat Pan Lipski 7.	3.	3.					26.	7/6
Suma Rachodow	120.	1.						
Remid Deficyt	13.	1.						92.

Rachunek Grochu A. 1799m

Wymalota Siuzaki Motomidagronowey	5.	55.	3.	1.	3.			✓
Kupitowie na Siuz. y Ornowie			2.					✓
Suma Rachodow			5.	1.	3.			✓

Suma 29. 12. 000.
236. 7/6

Rachunek Grochu A. 1799m

Wypiew na granie	1.	1.						✓
Ordynaryja Dypozytorow	3.	1.						✓
Dett. Pielawca	5.	2.						✓

Dalszy rachunek z A. Repetition Dyspozytorem Manuskryptum
 Ea A. 1799: in A. 1000m.

Przychod Prosa A. 1799m	Lbros		Lianno		LWymlotu		Jatratu		Przeclaj	
	wp	sp	wp	sp	wp	sp	wp	sp	wp	sp
LWymlotu w czasie Administracji	9		5	1						
Kupitowiz na Siew dla Odmeary			2	2						
<u>Suma Przychodu</u>			7	3						

Przychod Prosa A. 1799m	Lbros	Lianno	LWymlotu	Jatratu	Przeclaj
Siew, dla Surzy, dwa razy na jednym polu		3			
Ornary Dyspozytorowi		1			
Przedat 1 ^o Lipelski a/10		24			40 1/2
<u>Suma Przychodu</u>		6			
<u>Deficit a/10</u>		1			25 1/2

Przychod Tatarcki A. 1799m	Lbros	Lianno	LWymlotu	Jatratu	Przeclaj
LWymlotu w czasie Administracji	79		45	3	6 3/2
L 5 Trojcy Accepit m. b. s. l.			1		
<u>Suma Przychodu</u>			46	3	6 3/2

Przychod Tatarcki A. 1799m	Lbros	Lianno	LWymlotu	Jatratu	Przeclaj
Wypiew na Murze Dworskiy		3	1	6	4 1/2
Wypiew na gruncie Kankowalskiy					1 1/2
11 Tyborowshiemu uznane od Komisy		3	3		
11 Tyborowshiego Fornalowi		1			
11 Tyborowshiego Trzodnikowi		1			
Ordynary Dyspozytorowi roczna		4			
Ordynary Człudzi		1			
w Przechodzie Mofhulow na Kupce		1			
Przedana Lu Wyszynary a/10		16			160
Przedat 4 ^o Lipelski a/10		2	3		27 1/2
Przedat 4 ^o Lipelski a/12		14	1		17 1/2
<u>Suma Przychodu</u>		46	2	6	5 3/2
<u>Deficit</u>					2 1/2

Suma a/10 264 0 160
 F. lat 79 4 250
 F. lat 329 15 000
Suma Lat 672 27 2190

Kasumek z P. Lipskim Dyppozytorem Maruskowskim z R. 1000 od J. Jana Chraciela na Rok 1001 wjez. do tego dnia yswista

Przychod Luta A. 1000mi

	Wbior		Larwo		Wymiotow		Podrata		Przebieg	
	wp	wp	ker	ker	ka	ker	ka	ker	ka	ker
I Wymiotow Luta Osmego	20	10	47	2	2	2	2	2	2	2
II Wymiotow Luta Dwunastym Maruskowskim	2	40	2	1	7		1	1		
III Wymiotow Luta Surogo	3	5	4							
<u>Suma Przychodu</u>	<u>25</u>	<u>55</u>	<u>53</u>	<u>3</u>	<u>9</u>	<u>2</u>	<u>3</u>	<u>3</u>	<u>3</u>	<u>3</u>
Deficijt utrapa			2	4						

Poschod Luta A. 1000mi

Wypiana na Niwach Dworskich	25	1								
Ordynarya roczna Dyppozytorem										
Kurbonilowi	4									
Widobkowci	4									
Pastuchowi	4									
Dziwoce	4									
Wypredal P. Lipski af 20	3									
Na Obraki dla Koni			11	3					235	
<u>Suma Poschodu</u>	<u>42</u>	<u>30</u>	<u>57</u>	<u>2</u>	<u>4</u>	<u>5</u>	<u>4</u>	<u>4</u>		
Superat	5	3	2							

Przychod Przenicy A. 1000mi

I Wymiotow Przenicy gruntowcy	39	50	55		5	4	2	6		
II Wymiotow Dwunastym Maruskowskim	2	40	2	1	7		1	6		
<u>Suma Przychodu</u>	<u>42</u>	<u>30</u>	<u>57</u>	<u>2</u>	<u>4</u>	<u>5</u>	<u>4</u>	<u>4</u>		

Poschod Przenicy A. 1000mi

Wypiana na Niwach Dworskich	3	3	5							
Ordynarya Dyppozytorem roczna			2							
Ordynarya Hgu Celadzi					3		4			
Przedana na fryor af 27	2	2	7							610 26
Na Obraki po odchodzeniu odesztu					2					
<u>Suma Poschodu</u>	<u>5</u>	<u>2</u>	<u>4</u>	<u>5</u>	<u>4</u>	<u>4</u>	<u>4</u>	<u>4</u>		

Przychod Leczniczenia A. 1000mi

I Wymiotow Lecznicy gruntowcy	133	41	207		25	3	5			
II Wymiotow Dwunastym Maruskowskim	6	32	3	1	2	3	6			
<u>Suma Przychodu</u>	<u>140</u>	<u>33</u>	<u>225</u>	<u>1</u>	<u>1</u>	<u>20</u>	<u>3</u>	<u>3</u>		

Poschod Leczniczenia A. 1000mi

Wypiana na Niwach Dworskich	31	1	7							
Ordynarya Dyppozytorem					4					
Ordynarya Hgu Celadzi										
Wypredal Dyppozytow poddany z Malije	4	2	3						16	2270
Przedana za Asygnacyj do Pachowa	25								16	400
Przedana za Asygnacyj af 16	5	2								00
Na Odchodzeniu Chyp z Pofidnyo na Oklady					1					
<u>Suma Poschodu</u>	<u>22</u>	<u>2</u>	<u>7</u>	<u>15</u>	<u>4</u>	<u>4</u>	<u>4</u>	<u>4</u>		
Deficijt af 16			1	2	1				24	15
Deficijt af 0					3	3	3	3	30	25

Suma 2333 10/1000 26
1090 26

[Faint, illegible handwriting on aged paper, possibly bleed-through from the reverse side.]

[Faint, illegible handwriting on aged, yellowed paper. The text is mostly obscured by fading and bleed-through from the reverse side.]

Poręcza przemyślan z Intrat Marusowa, y niektórych dziesięcin, od wyprze
dania przez J^o Tyborowickiego, pozostawionych, z Roku 1799 do dnia
Na Rok 1000 do Dnia 25 Curwa.

1799		Grosz	Grosz
	Dzielnica: Borowiska, Łukiewicza, Krasnicka, y Prusadowa in Teritorio Terri Nobilium Lublinska, była w Schwesprze pod Arzudem J ^o Pulgrabickiego, z tych, do poręczy		1100
	Dzielnica Jabrzęzka, Mokoszyka, Czapowiska była w Schwesprze całkowicie sprzedana przez Jana Tyborowickiego, z tych do poręczy		1100
1000 0, 14 23	Feb. La Dzielnice N. 1799m z Mickisiothi y Kurwowa, J ^o Lawacki kiermu sprzedana	540	
1220	Mar. La Krasnicka Korcy 25 at 24. J ^o Lawacki sprzedana	1000	
1221	April ad 12. J ^o J ^o J ^o La Jezamiecka Kor: 97 Cur 3. J ^o Smolenskiemu, wzany, wczesni Casy sprzedany at 0.	702	
1222	Junij La Jezamiecka w tymże czasie wzany Kor: 6. Cur 3 at 10. sprzedany	67	15
1223	Junij La Dzielnice Sulciowiska N. 1799m J ^o Konopczyńskiemu sprzedana	200	
1224	Augst La proso N. 1799m Kor 2 Cur 1. at 10. sprzedana	40	15
1225	10. 19. La Buzja Kor: 26. Cur 3. at 6. J ^o J ^o La Kor 3. Cur 3 at 7. sprzedany	106	15
	La Tatarke N. 1799m Kor 10. Cur 3. wzany sprzedane at 10.	107	15
	La Tatarke Kor 14. Cur 1. at 12 sprzedana	171	
	Złopinacy pozostawiony reszty po J ^o Tyborowickim N. 1300, 732, 15		
	La Siuna kopce 5. po Janu Tyborowickim, y od furacu. po Zostawionych, iak byty sprzedawane	500	

Sma J^o 1175
Duo 1175 15

[Faint, illegible handwriting on aged, stained paper]

Expensy pierniedki, z straty maruszkowa, z drukarni Drukarzów
 rok 1000 przedany.

Data	Opis wydatku	Złoty	Groszy
1799. 14. Okt	La przepisowanie Obszernego Inwentarza Ma. ruskoskiego na trzy rce, z papierem y strawnym	54	
16. Lwis	To Wypraszenie ^{Pr} Dyborowskiego Na Ordynarce dla Dyputaty tora La Liza kor. 2. f. 30 Jednomenia kor. 2. f. 20. Prochu Lwof. f. 2. Satorli kor. 1. f. 12.	70	
24. Lwis	W Jorky, na Lwofie Wieladzi poradzowanie na prawo y lwofke	4	
1000. 12. Febr	Kontarowi do Radomia, od Komandy, do Gubeltu Radom'skiego z kwitowem o Stawieniu w Swieczekow do Maruszkowa	12	
15. Febr	Polazie Komandy, Sekretarowi do Summarij	260	26
17. Febr	Podatek Dworza z Scholasteryj iaku kwit	152	16
	Delto z Maruszkowa iaku kwit	30	4
20. Mart	Delto Kwaterow z Dworu	10	22
22. Mart	Styphk Chatur Dworskich na podymne do Gromady	10	15
	Kwaterow Styphk Chatur do Gromady	4	15
	Wlasyany podatek od Styphk Chatur	2	6
23. Mart	Podawaniowi od Ukrecina dmy do Wyjezania Komarow	3	10
	W Grom. do Szwajc. 1. Czw. 1. at 16	20	
24. Mart	W przechodzie Mostowym wypranie u biedarza do Dworu	32	10
1. April	Podawaniowi od Dworu Maruszkowskiego	72	
7. April	Podatek Klapycany od podymnego	11	17
7. April	Ogronilowi od obchodzenia drzew Ogradowych La Cuty typten, strawne, y ka robota	15	
9. April	Talbrunt, do Ogronienia ptstow	54	
	La debnie na koly do ptstow	2	21
	La drwa Na Opat Cutorowny	65	
	La Materjal drzewny do reparacyi budynkow Lderolowoy	155	10
	La smole do Wozow roznemi Casy kupowaney	25	
	La Stadie y polctnarek Lelaxa	32	
	Nowalowi od reparacyi Naczyn rolnych	12	
	Stawiani od reparacyi Lwofa	27	
3. May	Wka Proszaj do Siwoy kor 1/2 Czw 2 f	109	
10. May	Dotyczy uprawy Rudu 26 at 1	26	
	Dotyczy uprawy Bron 26 at 1	26	
20. May	Doplwidla dni Naeemnych 140 ag	37	10
	Do Wywozenia gnoiw Lalefych, yrozney Lwozki fer 27 at 2	54	
14. Junij	Podatek Klapycany z Maruszkowa	103	14
21. Junij	Podatek Dworza z Scholasteryj	260	26
	Delto z Maruszkowa	152	16
23. Junij	Wyplacenie Wieladzi Catoronne		
	Dyputatorowi Salarum f. 150, Loly Lwofe f. 24. Nalwpraf f. 24.	190	
	Karbowemu Myto f. 50, Kolada f. 4. Omastne f. 12 butoro par 2 f. 16	82	
	Parobkowi Myto f. 50 Kolada f. 4. Omastne f. 12 buty f. 16	82	
	Pastuszce Myto f. 31. Kolady f. 3. Omastne 12. buty f. 16.	62	
	Dwoce Myto f. 24. Kolady f. 2. Omastne 12. buty f. 12	50	
	Dyurna Administratorowi La 3. kwartaly Lktorey byta ca penw: na 3 Komandy, "przeazdy Woych Mofhewofhuch na Ceste dwie Lwofie do Maruszkowa oc oc	900	

Suma 1907. 22

[Faint, illegible handwriting on aged, stained paper]

Percepta Proventu Maruszkowskiego Ca. 1799. In An. 1000

	Stł. Pol.	Gr.
1799. a. 10. Ab. na diecezję z Mekimotki od P. Lawadzkiego	540	.
1799. Ab. La diecezję z Sulewiska od P. Konopki z Słucka	200	.
1000. La dytu w Roku 1000 drobnymi Cegielniami w całym Wyprze	156	12
La Kmiecie w Roku 1000 sprzedane	1000	.
La Jecarnie rożnemi Casy sprzedane	000	15
La Owies rożnemi Casy sprzedane	102	19
La Proso w całym na Cieroci sprzedane	40	15
La Tatarzy w całym sprzedane	404	15
Upropinacyi reszty pozostały po ^{III} Tyborowickim lat 1300	732	15
La Siana kop 5. ^{II} po ^{III} Tyborowickim z od Capemay	500	.
Furazny w reszcie pro reszty		
Suma roczna perceptorum	4004	27

Percepta w An. 1000 na Rok 1001.

1000. a. 14. July La Diecezję z Cysowiska od P. Cifrowskiego	216	.
17. July La Diecezję z Sulewiska z Sulewiska od P. Konopki	010	.
20. July La Diecezję z Jastrzebska z Mokosza od Gromady	500	.
23. July La Diecezję z Niekisiołska od P. Smolnickiego	554	.
27. July La Diecezję z Borowiska od P. Strupickiego	1440	.
28. Ab. z Krapki przemiana	600	.
27. Ab. z Kosowadowa przemiana	30	.
La dytu Anni 000. na Cieroci w całym Wyprze	235	.
La Kmiecie	607	15
La Jecarnie w	272	27
La Owies	602	.
Upropinacyi La Rok	1300	.
La Siana Skozkow 4 od Capemay Grint z St...	400	.
1001. a. 19. Junij Cyprian od Kowala	12	.
Lucz Od Wro. Daptant Dypodytor	57	3
Suma roczna perceptorum	9209	10

[Faint, illegible handwriting at the top of the page, possibly bleed-through from the reverse side.]

j

[Faint, illegible handwriting in the middle section of the page, also appearing to be bleed-through.]

Dalszy Casus & Intraty wsi Marusiewa

	Pr
Transport Lalegis	2905 14
Solerium 2 Letnie Dyppozystorowi	300
Temux na Sol f. 24 na Wozu Wypira 24	196
Karbownikowi Myto roczne f. 50 koleda f. 4 Omastne f. 12 Latat 2	132
Parobkowi Myto roczne f. 50 koleda f. 4 Omastne f. 12 Latat 2	132
Pastucha do bydla Myto roczne f. 31 koleda f. 3 Omastne f. 12 Latat 2	132
Formalowi Myto roczne f. 50 koleda f. 4 Omastne f. 12 Latat 2	132
Diwice Myto roczne f. 24 koleda f. 2 Omastne f. 12 Latat 2	72
La buty na Cielaw 5 w Nr. 1799 f. 05 w Roku 1000 f. 93 Latat 2	170
La Kuzne sprzety, Nasiona Gwrodowe	39 24
X Saltnut do Ogrodzenia w Miesieczu potrzebnych	54
X La drwa na Opul e przez Lat 2	52
X La Material do reparacyi Chatup Wreyskuch	155 10
X La Smole do Wozow przez Lat 2	49 20
1 w Casie Konstrukcyi po dwa razy w dwóch Latach	16
X W Casie przechodu Woycha Moskiewskiego natmowek	7
Nalazytozi od Skolafiony Wilharystrom Jan Rok at 120	240
Do Prokuratoryi Sandornier f. 10 w Roku 1000 i 2 1/2	326 2
Do Prokuratoryi typka w Roku 1001 i 2 1/2 Casowa	289 27
La Ghygnawya Cyrkularnu 26 April 1002 dana f. 10 Profektorowi	154 22
1003 i 24 April La Mandatum Camera Prokuratura w Interesie Lale	
wcin w Sandornierem Cyrkula do Skolafiony Nalazytozi	
Ekstrakt libri Benefi. Objawny Kosztowat	16
w 20 Maji postanowienie do Sandornia	12
La papier Steplowy na wazne Noty, Relucye, Konsegnawye	10

[Faint, illegible handwriting in a cursive script, likely a historical document or manuscript.]

[Faint, illegible handwriting in a cursive script, likely a historical document or manuscript.]

[Faint, illegible handwriting in a cursive script, likely a historical document or manuscript.]

[Faint, illegible handwritten text, likely bleed-through from the reverse side of the page. The text is arranged in approximately 20 horizontal lines.]

Dalsze Zebrawnie Expens naucz. Kapituły

1000. Naucz. ekonomicznych kupienie lub naprawa		wstawiać		Razem	
		1870	70	1870	70
1000.	12 6. Maj Grzywnozi La ptug	"	2	"	"
	12 16 Maj Temu La radlo	"	1	"	"
	12 17 Maj Antoni Mofzalski La radlo	"	1	"	"
	La Brony	"	2	"	"
1001.	12 20 Maj Michulowi od przydzia D. Kol	"	2	"	"
	12 25 Maj Kofa Mucowoi od przydzia D. Kol	"	2	"	"
1001	12 19 Maj Kofa Mucowoi od przydzia Kofa	"	2	"	"
	La Koso do Sierzki	"	3	"	"
	La Kofyne Salaza	"	2	"	"
	La Kulla pluzne	"	0	"	"
	La Ogrodowe Mucowa p. 5 do Summali p. 3 1/4	"	3	"	"
	La Siemie Komopne do Siewu Jar 6	"	4	"	"
	La 2 paratki wafady	"		"	"
Ima Expens Na Nauczynia naucz.		32	2	32	2

Potrzeby Stolarze

1001	12 14 Maj Sukre wlozke kommefy	"	1	"	"
	La proue	"	3	"	"
	La pruo wlozke kommefy	"	1	"	"
Ima		5	23		

Drwa na opal

1000	12 23 Sob. La drwa Na Opal	"	1	"	"
	12 1 Sob. La drwa Na Opal	"	1	"	"
	La choine na Obużime koczowy obory	"	1	"	"
Ima		3	2		

Materiał drzewny na reparacje budynkow

1000.	12 10 Sob La Materiał drzewny na budynkow	"	3	"	"
1001	12 25 Jani La depozy Materiał w karczowce p. 10 p. 10	"	2	"	"
1000	12 15 Apr Choc 2 af 9 p. 32 p. 10	"	3	"	"
	12 20 Sob La Koczowy p. 10 p. 10	"	2	"	"
	20 00 Sob La choine 2 uedna af 9. 2a af 12. p. 10	"	10	"	10
	La Luty Koczowy p. 10 p. 10	"	1	"	"
	La Luty p. 10 p. 10	"	1	"	"
Ima		15	5	10	

Chrusto zakupienie

1000	12 15 Maj Kupione Chrusto fur 6 af 2	"	1	"	"
	12 15 Maj Kupione Chrusto fur 0 af 2	"	1	"	"
	12 15 Maj Od Chrusta od dreu gawozym	"	2	"	"
	12 15 Maj Chrusto fur 11 af 2	"	0	"	"
	12 15 Maj Chrusto fur 0 af 2	"	1	"	"
Ima		5	4		

Итого куплено

1000	№ 1	Итого	51	49	10	
1001	№ 22	Итого	51	49	10	
	№ 25	Итого	45	49	10	
Итого						149 20

Возвращено

1001	№ 12	Итого	7	7	20	
	№ 13	Итого	2	2	00	
Итого						17 20

№ 1^{mo}

Abiut Perleceyomabru Wsi Marusza.
Expensy i Seruply z Roku na-
cely od Dnia 10 Listopada 1799.



W. J. Szwaj
1799

64 62 8
45 54

22 31 3
2 33

30 44
2 44
41 20

133 26
6 40
140 15

17 19
13 30
9

49
32
17

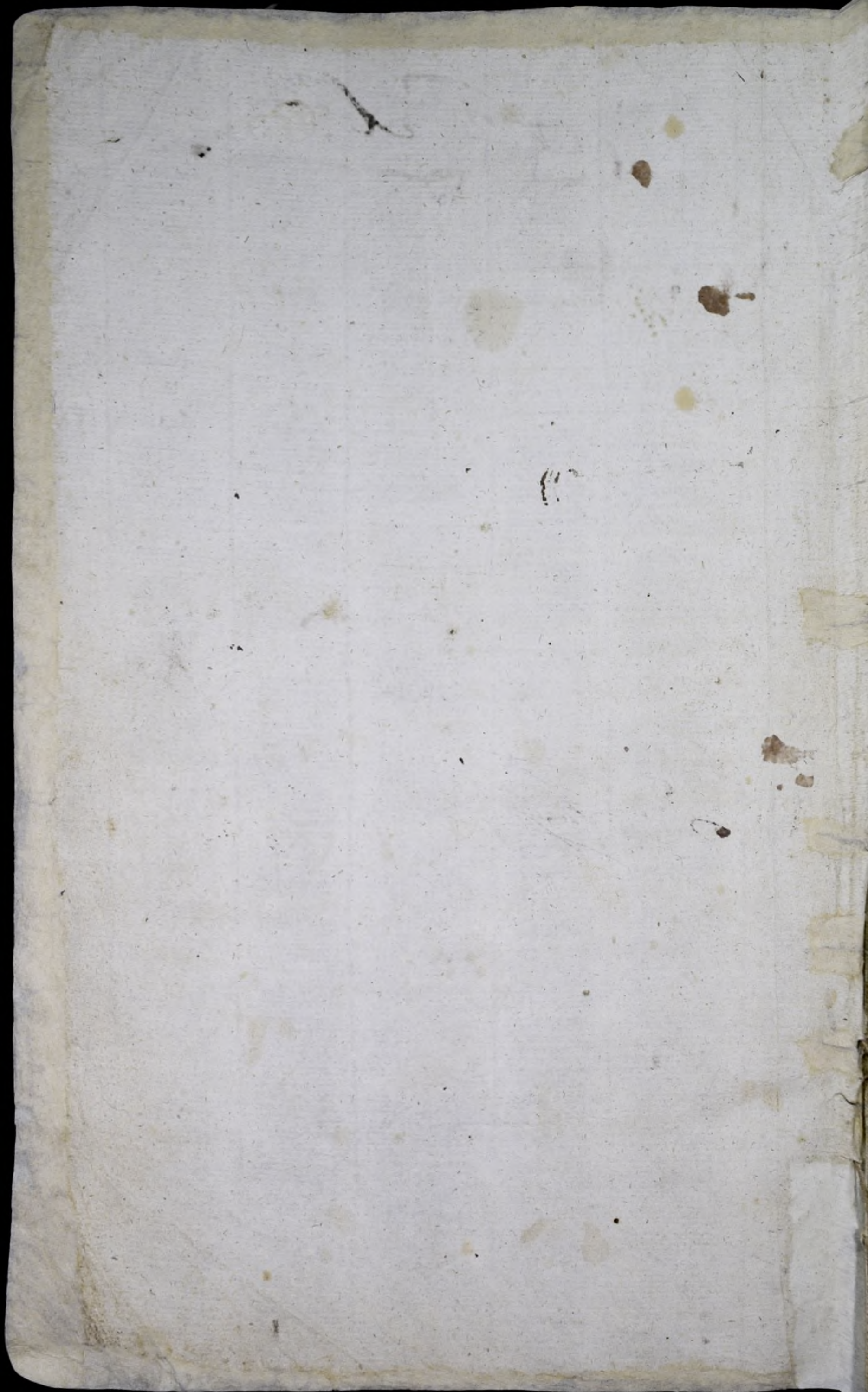

Data G. Repom Brencie

		Celna	Srednia	Podatki
		Korci Goni	Korci Goni	Korci Goni
1674	Wysianu na Limę	7	0	
1674	Wysianu na ordynaryjo Korbowemu			
	Zadawa Kwortaty			X 16
1674	Wysianu na ordynaryjo Korpro			
	wi Postupe Zadawa Kwortaty			X 16
1674	Lutego Wzistem, na ordynaryjo			X 1
1674	Womora Wzistem na ordynaryjo			X 1
1674	Kwid Wysianu na ordynaryjo Korbowemu			X 0
1674	Wysianu na ordynaryjo Postupe			X 0
	Wysianu Dorawickapta Zu apponau 45			
	Summa	54	0	27 16
	Sup erat wprzechniej	13		
	Remanet w postelniej			2 29
	po Premiare Inalato sie w Szpikeru Premij Postelniej			3 15
	wiece Superat w Postelniej			18
	po Premiare w Celney Inalato sie	22		

1674	Wysianu na ordynaryjo Korbowemu			X 0
1674	Wysianu na ordynaryjo Postupe			X 0
1674	Wysianu na ordynaryjo Corobku			X 0
1674	Wysianu na ordynaryjo Pravis			X 0
	Summa podlug zapisania Reka Dy. pozay			
	kota wynosi	47		2 16

Percepta Lyta 2. Omtotu Wroku 1799

Data	Lata		Poleci	
	Wroki	Wroki	Wroki	Wroki
Accipit ...				
12 Listopad Omtucono	2		2	
13 Omtucono	2		2	
14 Omtucono	2		2	
15 Omtucono	2		2	
16 Omtucono	2		2	
17 Omtucono	2		2	
18 Omtucono	2		2	
19 Omtucono	2		2	
20 Omtucono	2		2	

~~Summa 2130~~ ~~107 24~~

128 Styczeń Omtucono wymiata	2	115	2	2
19 Lutego Omtucono	2			
26 Omtucono	130		320	
10 Omtucono	2		225	
11 Omtucono	140		22	
12 Omtucono	53		119	
13 marzec Omtucono	315		330	
14 Omtucono	2		20	
17 Omtucono	2		24	
18 Omtucono	115		10	
11 Omtucono	130		110	
11 kwiecień Omtucono	11		4	

Summa 3944 5116

~~Do tej summy przylaczono do tego Siewu wymiarowane mierzadze
 i w celu kopii w Dyborowolli nie pisał Rejestrow 1027
 Wypada więc Summa Percepty Lyta 10211~~

Summa podług zapisania Rezerwy Dyspo
 zylota wynosi 3944 454

E. Repens Lyta W roku 1799

Acti Post
Kor. Gw. 1799

Data

14 listopad Wysięgo na Dym jako się płaci z Karbow . . . 29 27
 1099 14 listopad Wydatem na ordynaryis Jurajowi Formanowi x 1
 1111 14 listopad Wydatem na ordynaryis Jakubowi Korbowemu x 1
 1111 14 listopad Wydatem na ordynaryis Kłopotowi Pastupi x 1

Summa Expensy 36 27

1112 12 listopad Wydatem Awil mozanemu Tyborupkiemu . . . x 4
 1122 22 marcu Wydatem Kowulowi . . . x 2
 1122 22 marcu Wydatem na pniekat moskiwski . . . x 2
 1122 22 marcu Wydatem na ordynaryis . . . x 2
 1122 22 marcu Wydatem na ordynaryis Korbowemu . . . x 1
 1122 22 marcu Wydatem na ordynaryis Pastupi . . . x 1
 1122 22 marcu x Dosiwi zamit nitem 20 fure . . . x 1
 1122 22 marcu Brudatem . . . x 1
 1122 22 marcu Wydatem Awil Tyborupkiemu . . . x 3
 1122 22 marcu Brudatem Gregorowi Zilenskiemu . . . x 1

Summa Expensy 36 27

Remanet po przeliczeniu wzięt 29 24
 Superat Expensa Percepty 4 0

1122 22 marcu Wydatem Wotkowi Wicowi nowo b. z. Blutna . . . x 16
 1122 22 marcu Wydatem na ordynaryis Siodopano . . . x 2
 1122 22 marcu Wydatem na ordynaryis Jakubowi Korbowemu . . . x 1
 1122 22 marcu Wydatem na ordynaryis Pastupi . . . x 1
 1122 22 marcu Wydatem na ordynaryis Barubku . . . x 1
 1122 22 marcu Wydatem na ordynaryis Driwca . . . x 2
 1122 22 marcu Wydatem na ordynaryis Jurajowi Formanowi x 1
 1122 22 marcu Wydatem Dosiwichotta . . . x 1
 1122 22 marcu Wydatem na ordynaryis . . . x 2
 1122 22 marcu Wydatem na ordynaryis Jakubowi Korbowemu x 1
 1122 22 marcu Wydatem na ordynaryis Gregorowi Formanowi x 1
 1122 22 marcu Wydatem na ordynaryis Driwca . . . x 2
 Podtek Kwitu Awil Tyborupkiego Wydatem . . . x 74

Summa podług zapisania Rekt. P. Dyspozytora wynosi . . . 45 8

Percepta Jenomienia Wroclaw 1794

Datto			Celny		Porta Dni	
	Yony	Stopy	Nova	grna	Nova	grna
ic 1 ^{Transportu Salt} Kwisit Omtucono	02	45	91	9	15	29
ic 2 Omtucono	2		319			16
ic 8 Omtucono	7	40	1211			16
Omtucono Kuponygo	1	1	12			
ic 10 Omtucono	3		612			8
ic 11 Omtucono	2	20	411			12
ic 14 Omtucono Kuponygo	1		24			
ic 15 Omtucono	3		530			12
ic 16 Omtucono	2	15				
ic 17 Omtucono	3	30	623			10
ic ^{Wycioneniento Spozlada} Wycioneniento Spozlada			11 016			
Summa	110	31	144	19	19	2
Summa wedlug zapisania Rkca			8	16		
Paua Dyspozytora wynosi	110	31	144	19	19	2

Expens Jenemunia w roku 1799

Wzrost
 Półsta
 Główny Gwiazd
 Wzrost Gwiazd

119	Wydatem na ordynaryjia Jurysowi Furmanow	1	
120	Wydatem na ordynaryjia	67	3
121	Wydatem na ordynaryjia Jakubowi Korbowemu	24	
122	Wydatem na ordynaryjia Kofprowi Postupki	24	
		<hr/>	
		Suma	163 3

123	Wydatem Kowilowi Leptwici	1	0
124	Wydatem Lipcowi nadtuli	1	0
125	Wydatem Bistrowsi Kato Niczowski nadtuli	1	16
126	Wydatem na ordynaryjia	67	1
127	Wydatem na ordynaryjia Korbowemu	24	
128	Wydatem na ordynaryjia Postupki	24	
129	Wydatem Tomkowi Gongotowi depiacore	1	0
130	Wydatem Kaponizowi Zbubina	1	
131	Wydatem Zulane	1	
132	Wydatem Miegosowi zilenckim	2	
133	Wydatem Tomkowi Gongotowi	1	
134	Wydatem Zulane	1	
135	Wydatem Za asygnacii Jp Smolinskiego	4	
136	Wydatem Za asygnacii Jm Basmolinskiego	6	
137	Wydatem wu wplyneciu Gongotowi	16	
138	Wydatem wu wplyneciu Gongotowi	16	
139	Wydatem Kaponizowi Zbubina	2	0
140	Wydatem Lipcowi	1	16
141	Wydatem Lipcowi niktogo	1	0
142	Wydatem wu wplyneciu Gongotowi	16	
143	Wydatem Szymkowi coraupie nadtuli	1	
144	Wydatem Zoran Biniy	16	
145	Wydatem	2	
146	Wydatem	9	
147	Wydatem Jm Bonu Smolinskiemu	5	
148	Wydatem	4	
149	Wydatem	3	

Quatu Efficit... 108 8 0

Dal przy Excepse Fenomenia Roku 1744

Data	Opis	Alne		Portudnie	
		Korci	Gorci	Korci	Gorci
ii 9	maia wyziano	x	0		
ii 10	wyziano	x	3		
ii 10	Przedatem Gort Kowi Stylinskiemu	x		0	
ii 10	wydatem Pietrowi Trudnikowi o popier			0	
ii 10	Przedatem nabubin	x	2	0	
ii 10	Przedatem Tomkowi Gongolowi	x	2		
ii 12	wyziano	x	2	0	
ii 12	wyziano nakowulo wim. Sapien...	x		16	
ii 16	Przedatem Dupitowiu	x	1		
ii 16	wydatem Kowmiraw Gregorukowi	x	1		
ii 16	wydatem Jm Bonu Smoliniskiemu	x	10		
ii 16	Popremitynkowuniu matelny wyziano...	x		16	
ii 16	Przedatem...	x		16	
ii 17	Przedatem Pietrowi	x		0	
ii 17	wydatem antoniemu Gongolowi...	x		16	
Summa Excepse		132		13	
Remanet w kalendaru		15	15	6	0
Superat Excepse Percepte		2	26		0
ii 7	wydatem Jm Bonu Smoliniskiemu	x	5		
ii 7	wydatem na ordynaryis...	x	24		
ii 7	wydatem na ordynaryis...	x	16		
ii 7	wydatem na ordynaryis...	x	24		
ii 7	wydatem na ordynaryis...	x	24		
ii 7	wydatem na ordynaryis...	x	16		
ii 6	wydatem na broh Dlekhoni...	x			
ii 7	wydatem na broh Dlekhoni...	x			
ii 7	wydatem na broh Dlekhoni...	x			
ii 7	wydatem na broh Dlekhoni...	x			
ii 7	wydatem Jm Bonu Tyborukkiemu	x	24		
ii 22	wydatem na broh Dlekhoni...	x			26
ii 26	wydatem na broh Dlekhoni...	x			16
ii 26	wydatem na broh Dlekhoni...	x			1
ii 26	wydatem na broh Dlekhoni...	x			8
ii 26	wydatem na broh Dlekhoni...	x			0
ii 20	wydatem Jm Bonu Tyborukkiemu	x	24		
ii 22	wydatem na broh Dlekhoni...	x			26
ii 26	wydatem na broh Dlekhoni...	x			16
ii 26	wydatem na broh Dlekhoni...	x			1
ii 26	wydatem na broh Dlekhoni...	x			8
ii 26	wydatem na broh Dlekhoni...	x			8
Transportu...		101	0	3	
Z tego...		30	24	10	

Percepta tutorni 2. omłota w roku 1799

Data	Lokaj Młoczk	Lokaj	Cilne		Pocli Dnie	
			Novi	Novi	Novi	Novi
1810 listopad	Omlucow	6	31	6	2	4
1810	Omluceli	7	12	2	1	
1810	Omlucow	3	1	9	1	0
1810 3 Grud	Omlucow	11				
1811	Omlucow	11	7	1	6	1
1811 6 Styen	Omlucow ^{okazy 13 str 3} chlopstwa	2				
1811 7	Omlucow	5	3	2	7	1
1811 23	Omlucow	3				
1811 24	Omlucow	3				
1811 25	Omlucow	9	7	0		
1811 27	Omlucow	3	2	2	0	
1811 28	Omlucow	11				

Summa 31 2 4 10 3

1811 20 Styen	Omlucow		1	2	4	1	2
1811 5 Lutego	Omlucow	11					
1811 6	Omlucow	3	5			2	4
1811 12	Omlucow	11	1	2	0		0
1811 20	Omlucow	2					
1811 1 marca	Omlucow	2	1	2	4		
1811 13	Omlucow	6	1	2	0		0
1811 14	Omlucow	11	1	1	6		1
1811 2 Kwieciana	Omlucow	5	1	0			0
Summa Percept 79			4	5	2	4	6

Recapitulacja Epeny Jermienia

1 ^o status Effiat	100	8	3
2 ^o status Effiat	32	24	10
3 ^o status Effiat	17		2

Summa Epeny Jermienia w d. 22 lipca 1799
 ka. P. Dyspozytora wyuzosi 150 18 2

[Faint, illegible handwriting, likely bleed-through from the reverse side of the page. The text is mostly centered and spans most of the page's width.]



Exemplum tatorki w roku 1744

Alma Curia
Koro, Goro, Koro Goro

u 19	Wydziałem na ordynaryjo Jurajowi Jurmonowicz. x 0			
u 2	Wydziałem na ordynaryjo Jakubowi Korbowemu x 1			
u 3	Wydziałem na ordynaryjo Kozłowi Posturow. x 1			
<p>Summa Exensy. 4 16</p> <p>Remanet w Sybilersu . . . 30 26. 6 12.</p> <p>Niedostacie 10 14. . . . 14.</p>				
u 26	Wydziałem Kalesulowi. Laptawo x 0			
u 28	Wydziałem woytk Rosyjskiej wydziałem notompy x 0			
u 22	Wydziałem Kowulowi Laptawo x 0			
u 2	Wydziałem na ordynaryjo Korbowemu x 1			
u 1	Wydziałem na ordynaryjo Posturow x 1			
u 8	Wydziałem na ordynaryjo x 1			
u 21	Bredatem Fulone x 16			
u 10	maie Bredatem x 0			
u 3	Wydziałem Bietrowi na ordynaryjo Lut Dybomylaga x 0			
u 24	Wydziałem antoniemu gonogotowi z ruskimi wydziałem Laptawo			
<p>gm datus. kor. 4-8.</p> <p>2^m datus. kor. 4-</p> <p>3^m datus kor 24.24</p> <p>imo. kor 42-9</p>				
u 4	maie Bredatem Tomkuwi gonogotowi x 16			
u 4	Wydziałem Kozmiriowi Gregorekowi x 1			
	Bredatem Dopietrowi x 24			
	Bredatem x 1			
u 4	Wydziałem Do opactwa Laptawo x 6			
	Wydziałem Do opactwa x 6 24			
u 7	maie Wydziałem Posturow narupstugi. Laptawo x 0			
u 7	Wydziałem Korbowemu narupstugi Laptawo x 0			
u 7	Wydziałem na ordynaryjo Protoporno x 1			
u 7	maie Bredatem Posturowi x 8			
u 9	Bredatem Dalnowi x 8			
u 13	Wydziałem woytkowi x 16			
u 13	Bredatem woytkowi x 3			
u 16	Wydziałem Do opactwa x 5			
u 16	Wydziałem Tomkuwi gonogotowi x 4			
u 18	Wydziałem woytkowi x 16			
u 18	Wydziałem na Kowulowi Kowulowi x 3			
u 19	Wydziałem Gregorekowi Kowulowi x 16			
u 19	Wydziałem na Kowulowi Kowulowi x 1			
u 20	Bredatem Kowulowi Kowulowi x 16			
u 25	Wydziałem Do opactwa x 16			
u 24	Wydziałem na ordynaryjo x 2 3			
u 27	Bredatem x 1 3			
<p>Według zapisania Kancel. P. Dyspozytora wyznaczonego Effiat</p>				

Percepta Curia L. Ambrosii Wratislaviensis 1799

Data	Lubus	Lubus	Celnie		Pustki Dal	
			Novis	Novis	Novis	Novis
ii 10 Listop. Ambrosio		230		520		
ii 14 Ambrosio		230		424		
ii 3 Grud Ambrosio		6		1224		
ii 12 Ambrosio	2	2				
ii 14 Ambrosio		2		124		
ii 17 Ambrosio		4				
ii 23 Ambrosio		4		1016		
ii 27 Ambrosio	3	330				
ii 31 Ambrosio		330		1116		
ii 7 Styen. Ambrosio		5		016		
ii 13 Ambrosio		230				
ii 14 Ambrosio		2				
ii 15 Ambrosio		2		1416		
ii 28 Ambrosio		420	45 ⁴ 50 ⁴	924		
			Summa . . . 05234			
ii 29 Styen. Wydzia . . .						
ii 30 Ambrosio		2				
ii 1 Luteg. Ambrosio		250		60		
ii 10 Ambrosio		5		1024		
ii 19 mon. Ambrosio		3		624		
ii 11 Ambrosio		230		50		
ii 12 Ambrosio		230		6		
ii 14 Ambrosio		2		516		
ii 21 Ambrosio		240		6		
ii 22 Ambrosio		240		416		
ii 24 Ambrosio		3	20 ⁴ 30 ⁴	616		
			Summa Percept 74 . . . 152 7			
Według zapisawia Reka P. Dystryktora			7			
wynosi Summa Percept 74 . . .			152 7			

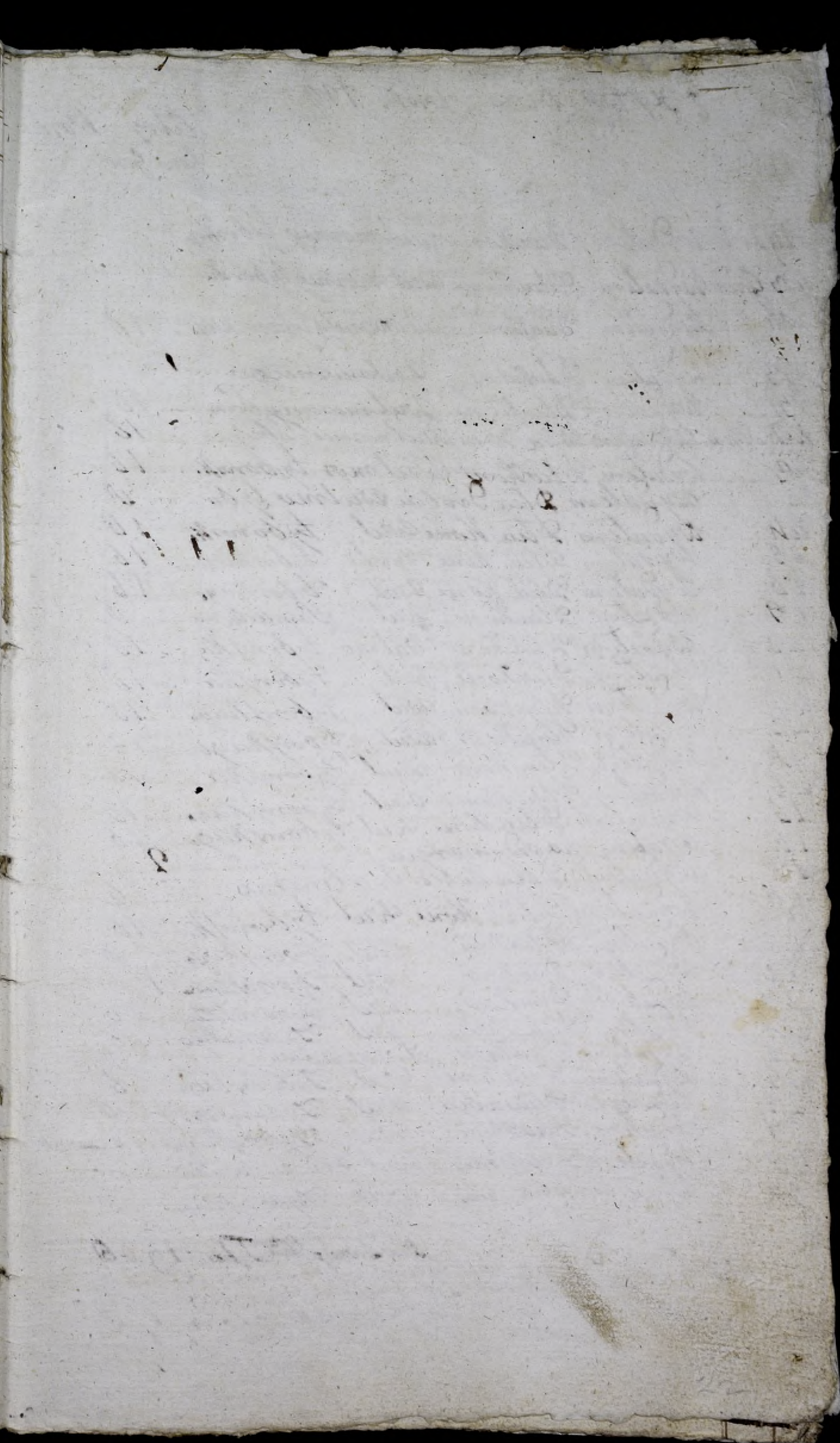

Percepta Brucka Wroclaw 1799

Data		Cena w zł i grosz Kopien	
1	omtucono	5	20
2	omtucono	11	220
		<u>Summa 16 220</u>	
14	omtucono	11	18

Expensa Brucka

Percepta

Data		Cena	Poste Kopien
17	omtucono na ordynaryis	x	0
18	omtucono na ogrodzu	x	14
20	omtucono na wotowni	x	22
23	omtucono na wato	x	18
24	omtucono Gnegorystkowi	x	0
		<u>Summa Expensy 2 3</u>	
		Remanet w zapiskach 2 27	
		Niedostac 10	
14	omtucono na ogrodzu	x	14
17	omtucono na wotowni	x	2
17	omtucono	x	2
	omtucono na ordynaryis	x	24
		<u>Wedlug zapisania R. P. Dyspozytora wynosi 6 11</u>	

Percepta Grocka Wroclaw 1799

Data		Cena	Poste Kopien
25	omtucono	24	24
29	omtucono Ludzi obchopion	2	19
		<u>Summa 26</u>	
		Kor. 1. Kw. 2	
		3 11	

Expensa grocka

18	omtucono na ordynaryis	x	0
	omtucono na ordynaryis Postubi	x	4
	omtucono na ordynaryis Kurb. Przemu	x	12
		<u>Summa Expensy 16</u>	
		Remanet w zapiskach popri mierzemu w 29 Maj. 2 16	
		Niedostac Grocku 11	

Dalby Expon Grube Wroble 1794

Data		Cebny		Berlechni	
		Nor	Grub	Nor	Grub
1794	Wydalem na Ordynaryi Korbowemu	*		4	
1794	Wydalem na Ordynaryi Portube	*		4	
1794	Wydalem na Ordynaryi Borubku	*		4	
1794	Wydalem na Ordynaryi Dziwca	*		4	
	Prisistem na Ordynaryi	*		0	
	2. Latus	"	24		
	1. Latus	"	16		
	wysiaus	1	0		
	<u>Insumenta</u>	2	16		

Dalby Expon Cwpa Wroble 1799

Data		Nor		Grub	
		Nor	Grub	Nor	Grub
ii 1	Wydalem Dliukoni wrid Tyborupkeigo			16	
ii 7	Wydalem Dliukoni wrid Tyborupkeigo			16	
ii 8	Wydalem Dliukoni wrid Tyborupkeigo			16	
ii 9	Wydalem Dliukoni wrid Tyborupkeigo			16	
ii 10	Wydalem Dliukoni wrid Tyborupkeigo			16	
ii 11	Wydalem Dliukoni wrid Tyborupkeigo			16	
ii 12	Wydalem Dliukoni wrid Tyborupkeigo			16	
ii 13	Wydalem Dliukoni wrid Tyborupkeigo			16	
ii 14	Wydalem Dliukoni wrid Tyborupkeigo			16	
ii 15	Wydalem Dliukoni wrid Tyborupkeigo			16	
ii 16	wysiaus Podorkiem			0	
ii 17	Wydalem Dliukoni wrid Tyborupkeigo			16	
ii 18	Wydalem Dliukoni wrid Tyborupkeigo			16	
ii 19	Wydalem Dliukoni wrid Tyborupkeigo			16	
ii 20	Wydalem Dliukoni wrid Tyborupkeigo			16	
ii 21	Wydalem Dliukoni wrid Tyborupkeigo			16	
ii 22	Wydalem Dliukoni wrid Tyborupkeigo			16	
ii 23	Wydalem Dliukoni wrid Tyborupkeigo			16	
ii 24	Wydalem Dliukoni wrid Tyborupkeigo			16	
ii 25	Wydalem Dliukoni wrid Tyborupkeigo			16	
	Summa dalt			240	

Dulphy Expenses on the ... 1794

Date		None	Gross
127	Novem Wydatem Dluhoni wrl Tybonu kiego	x	18
129	Wydatem Dluhoni wrl Tybonu kiego	x	18
129	Przedatem		0
129	Wydatem Dluhoni wrl Tybonu kiego	x	18
133	Wydatem Dluhoni wrl Tybonu kiego	x	18
135	Wydatem Dluhoni wrl Tybonu kiego	x	18
135	Wydatem Dluhoni wrl Tybonu kiego	x	18
135	Wydatem Symko wi Cornubly	x	0
137	Wydatem Dluhoni wrl Tybonu kiego	x	18
139	Wydatem Dluhoni wrl Tybonu kiego	x	18
141	Wydatem Dluhoni wrl Tybonu kiego	x	18
143	Wydatem Dluhoni wrl Kenda kononiku	x	4
143	Wysiano wren dinc	x	312
	Przedatem	x	0
149	Przedatem ortkowi gongotowi	x	18
150	Wydatem Dluhoni wrl Bonu	x	0
151	Wydatem Dluhoni wrl Bonu	x	4
151	Wydate Dlu cielont	x	2
154	Wydatem Dluhoni wrl Bonu	x	0
159	Wydatem Dluhoni wrl Bonu	x	0
166	Wydatem Dluhoni wrl Bonu	x	0
177	Wydatem Dluhoni wrl Bonu	x	0
180	Wydatem Dluhoni wrl Bonu	x	0
189	Wydatem Dluhoni wrl Bonu	x	0
		Summa Expensy	99 10
		Remanet w Spilku	45 24
		Niedostac	7 13
199	Wydatem Dlu cielont	x	0
199	Wydatem Dlu cielont In wenter kich	x	4
199	Wydatem Dluhoni wrl Bonu	x	4
199	Wydatem Dlu cielont In wenter kich	x	4
199	Wydatem Dlu cielont In wenter kich	x	4
199	Przedatem Bonu Ty bonu kiego	x	18
199	Wydatem Dlu cielont In wenter kich	x	2
199	Wydatem Dlu cielont In wenter kich	x	0
199	Wydatem na osypke Dlu psca	x	0
199	Przedatem Dalinowu	x	1
199	Wydatem Dluhoni wrl mornego Bonu	x	0
199	Wydatem Dluhoni wrl mornego Bonu	x	0

Dalpy Grepom owpu Awroka 1799

Datta	Celny		Poslat	
	Koru	Goru	Koru	Goru
ii 7 wpu wydalem Dotroycy	10			
ido - - wydalem Dotroycy	8	24		
idq - - wydalem Dotroycy	8			
<hr/>				
Summa Epuszy owosa wynosi	26	13	"	"



Handwritten text at the top left corner, possibly a signature or date, which is mostly illegible due to fading and ink bleed-through.

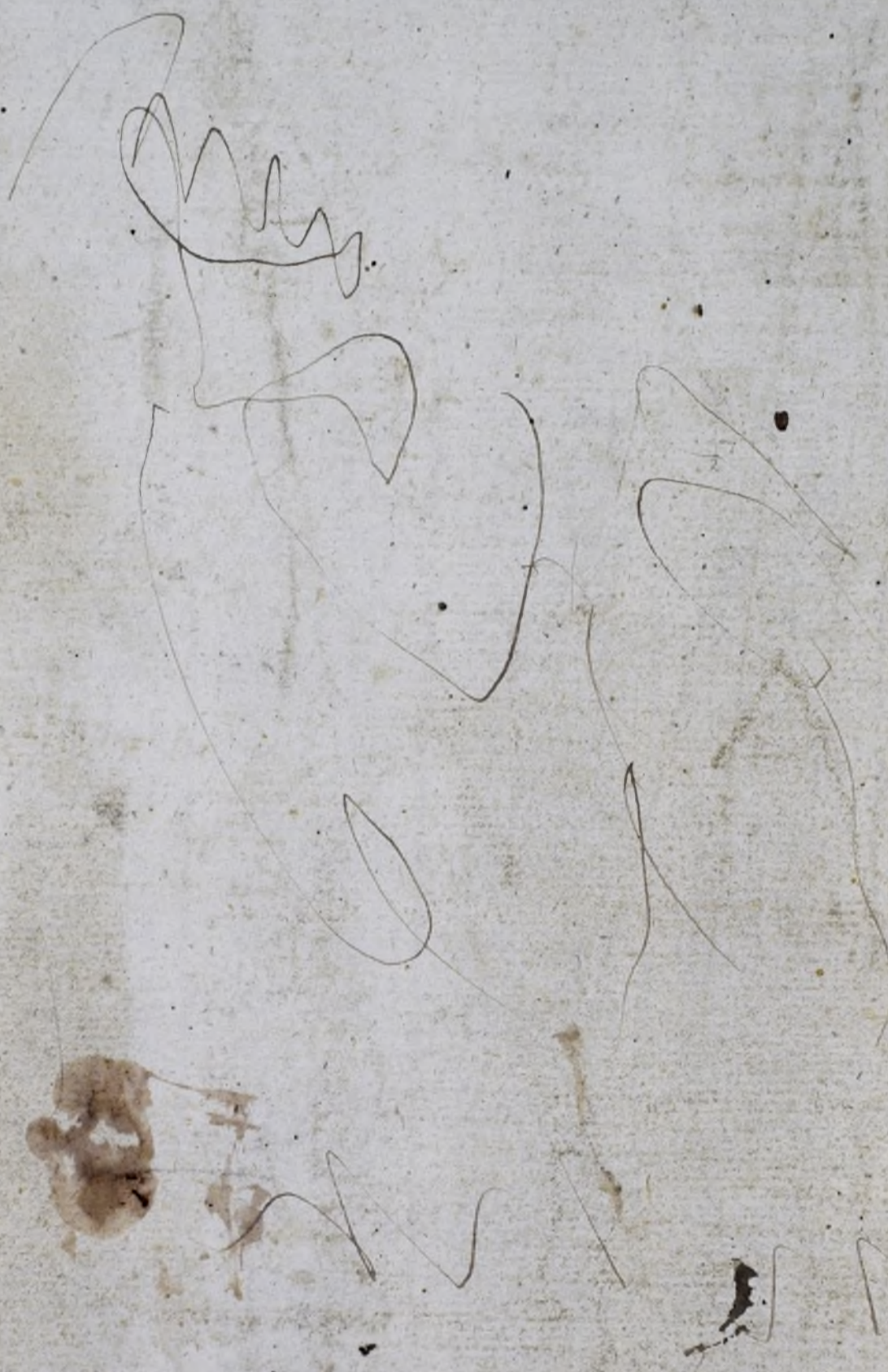

Ca. H.

Maruzin

1799

Przeznaczona administracya Scholasteryi Sandomirskiej

Niecy podpisany chce wie-
Dziec!

1^{ma} Czyli wywóz zboża gran-
towego maruzińskiego, to ied:
które się w maruzinie w Roku
przeszłym sprzeda, y iest na sy-
paniu, nalezy wywieść Pan-
szczyźnie na Targi, bądź do
Szpichrza Nadwislanskego, bądź
na Galan, bądź na młyny —
2^{da} Drzewo na Opad do Siewru
maruzińskiego kto ma sprowa-
dzić! —

3^{ta} Sieczkę dla Inwentarza na
Gruncie czyli Panstwu mu-
rzyc! —

4. Zboże z Gruntu maruziń-
skiego zkrusconey, czyli Panstwu
zna ma wychodzić! —

5. Zboże przyezone do Siewru czyli
będzie oddane, którego potrzebuie

6. Zboże wydane na Odymyże
po Słanie ludźm czyli będzie
oddane, którego potrzebuie
Signat. w Maruzinie d
30. gub. 1799.

Hilary Tyborowski
1799

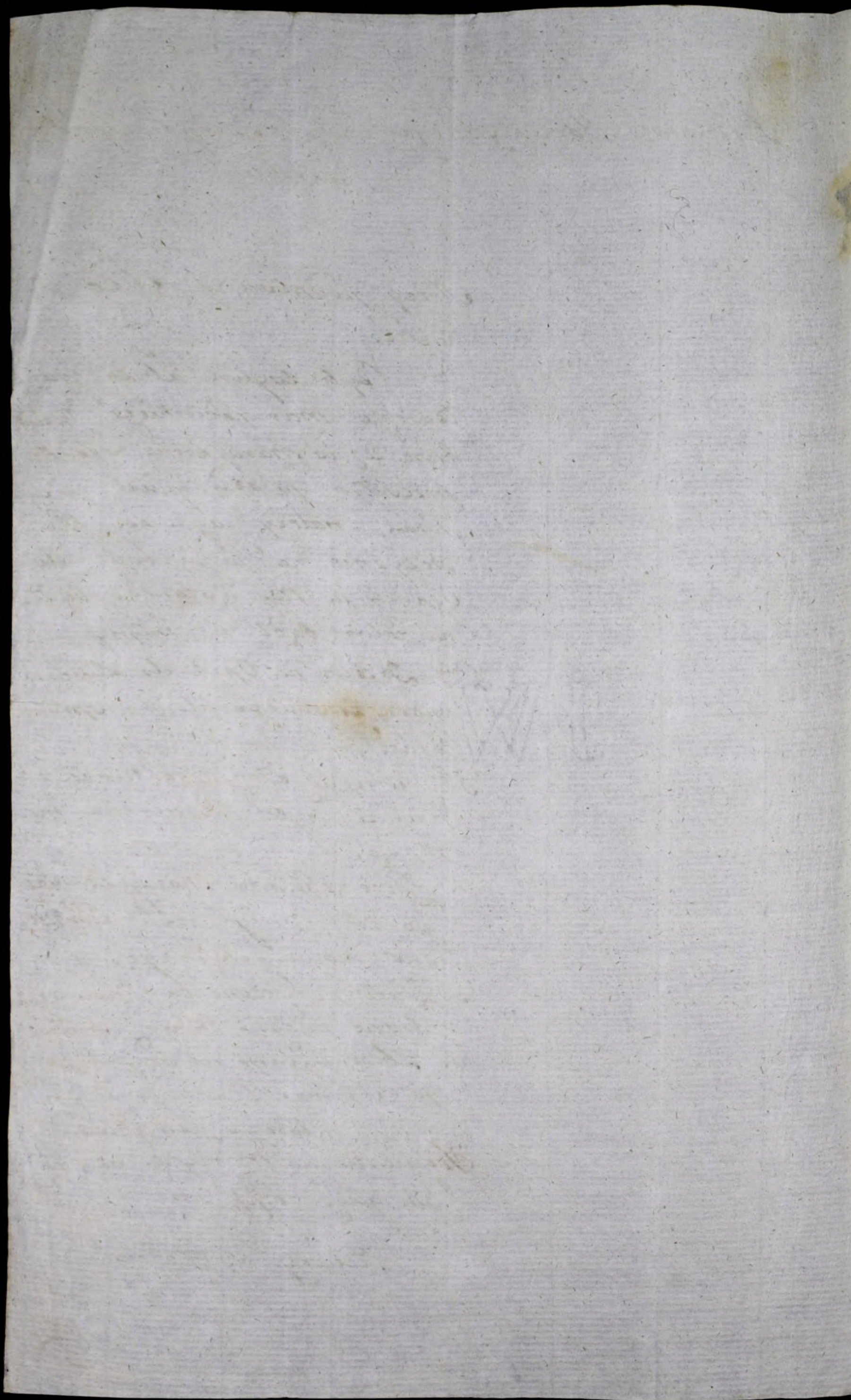

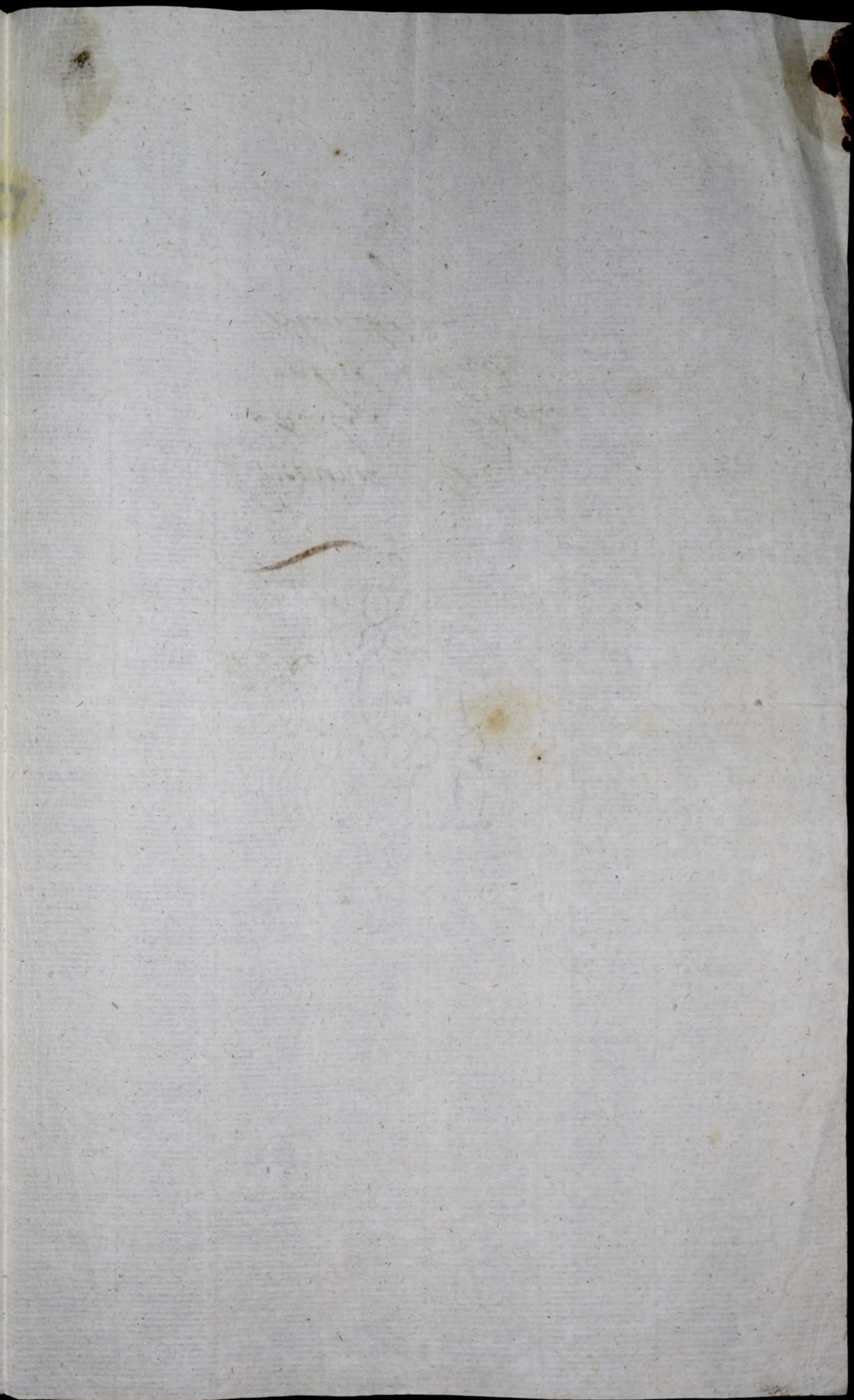

Ex Offo.

Do

Pracowny Admini
stracyi Szkoła
steyi Sondo
mirskicy

Handwritten text at the top of the page, possibly a title or header, written in a cursive script.

Main body of handwritten text in the center of the page, consisting of several lines of cursive script.

Rachunek z Pⁿⁱ Lepskim, Dyrektorem Wsi Maruszcowa z 1799, od dnia
 Oca Października, a Casu Obiety Administracji Scholasterji Sandomier
 Skiej, przez J. Kochanickiego, do 10 listopada, w poczekaniu po Jⁿⁱ Tyborowskiem
 Wędrownym Księpczem Maruszcowskim, do dnia 10 listopada r. t. pⁿⁱ Tyborowski
 Maruszcowski Zarządca, y Recepta przez Siebie Wtępiwymy
 w którym, dnia 10. listopada, Zarządca rejestra trymaci Pⁿⁱ Lepski.
 Sktórych ~~na~~ Pⁿⁱ 1000. Prorok ^{ktory, sponykt y Casu Sandom}
^{Edut Edukacjonal Kommissji Receptory}

Przychód Lęta. a. 1799ni

	Dobor		Liwno & Wymłotu		Przebieg & Przewidy		Kasow. d. 1000
	Włocław	Włocław	Polak	Polak	Włocław	Włocław	
Wymłotu od 10. listop. 1799. do	30	44	44	3	2		
do 10. listopada 1800ni	1	1	1	1	1		
<u>Przychód Lęta a. 10. g. 1799. a. 14. 1800.</u>							
Ordynaryjny Dyrektorowi Ł. S. Stawiat			14				
Formalowi J ⁿⁱ Tyborowskiego			1				
Ordynaryjny Karbownikowski			1				
Dr. Pastuchowski odbyta			3				
Dr. Parobkowski dokom			2				
Dziwoce			1	2			
Na przychód Wtępiwskiego do 10. g. 1799			1				
Na przychód Lęta na Sandomier do Sierpnia			1	1			
Kowalowi sprzedana a. 15			1				3, 22
Skusowski a. 15			2				7, 15
Pracownikowi Sandomier a. 15			1				3, 22
La Apuznawcy do Sandomier a. 15			1				15
<u>Wszystko</u>			43	1	2		123, 22
<u>Suma Przychodu</u>			43	1	2		123, 22
<u>Suma do rachunku</u>			1	2	2		123, 22

Przychód Przemysłu a. 1799ni

Wymłotu przez J ⁿⁱ Tyborowskiego Lęta				1	3	3	
to Sandomier od Sierpnia							
Wymłotu a. 10. g. 1799. a. 10. 1800ni	5	15	44	2	5	4	1, 5
<u>Suma Przychodu Przemysłu</u>			46	2	4	1, 5	

Przychód Przemysłu

Ordynaryjny a. 10. 1800ni a. 24. 1800ni							
Dyrektorowi							10
Karbownikowski							14
Pastuchowski							1
Parobkowski							2
Dziwoce							2
Przedana a. 24.			45				1000
<u>Suma Przychodu</u>			46				1020
Supercit							2
Deficit							1, 5

Rachunek dnia 10. 1800ni a. 10. 1800ni

Dalozy Rachunek powyższy z 1^o Lipikim

	Ibros		Ziarno z wylotu				Fakta & Przewozy	
	w Kłowie		Celne		Palud		Nalicy	
	1799	1800	Łok	Łok	Łok	Łok	Łok	Łok
Przychód ziemia 1799								
Wylotu aie 19. gbr. 99 ^o ad 17. Apr 1800	110	31	144	1	5	19	3	
1799 u 16 Ibro 2 6 Trocy			2					
Ibra Przychodu .. 146 1 5 19 3								
I odumego w celu gwarancji .. 0 2								

Rozchód ziemia

Wyjania na granie Dworskiem	29	1						
Wyjania na Ogrodzie Kowalowym							4	
Ordynaria 1 ^o Dyapodyktorowi	4	3			3			
Ordynaria Celadzi	6	2						
1 ^o Dyborowskiemu przyznane od Komara	5	3						
1 ^o Kowalowskiemu przyznane	1							
1 ^o Modrzejowskiemu od jego rodziny	1							
La Agnacjiami 1 ^o Smolinskiemu	00							640
Pradana Tomaszowi Jozolowi 1 ^o 0	3	2						20
Antoniemu Jozolowi 1 ^o 0	2							16
Wawrzincowi Jozolowi 1 ^o 0	1							8
Gregorzowi Kusnierowskiemu 1 ^o 0	4	1						34
Piotrowi Kotolickiemu 1 ^o 0	3							6
Lipcowi 1 ^o 0	1							8
Gregorzowi Zielinskiemu 1 ^o 0	2							16
Fularze 1 ^o 0	2							16
Szymonowi Czornuszki 1 ^o 0	1							8
Lazebnic 1 ^o 10	3	2						5
Karłowiczowi Stylnickiemu	1							8
Pradana bez wyprzenia Komara	5	3						50,15
Kowalowi Maruszkowskiemu	1							8,15
1 ^o Paladu od uagniana na Celny					0	2		
w kłodzkiem odsetku na plewy						1	2	
Do Obrotu dla Koni polowarskich						5	2	
Ibra Rozchodu .. 157 1 10 2								
Deficit .. 2 5 1 1								

Przychód Cwasa 1799

Wylotu aie 10. gbr. 1799 ad 2. Apr 1800	17	24						
Dodanie 1 ^o 29 Jan 1799								
Ibra Przychodu Cwasa .. 17 24								

Rozchód Cwasa 1799

Wyjania na granie Dworskiem	30							
Ordynaria Dyapodyktorowi	2							
Na Obrotu w potrzebie domowej 1 ^o Jozowey	5	3	1					
1 ^o Dyborowskiemu według Obrotu								
Ku Od Kommissji Repektoralney	6	1			4			
Pradana do Trocy	2	6	3					1/2
Pradana woznym Cwosom	3	3						1/2
Ibra rozchodu Cwasa .. 120 1 5								
Deficit .. 2 2 1								

Vide Cwasa

10 Roku Iustym Administracye Percepta ex No 1799 in No 1000

Rok	Dni miesia	do Part I.	Administracia		Kaspijskiy	
			Rub	Pro	Rub	Pro
1000.	nie 4 Mart, ad 14 Obria La Lyto Wyprzedane	Nov. 10, Cor 1. of 15.	123	22 1/2	30	..
	023 Mart 10 ^o Lauczakowflucnu do Lawaczopa Panuy	Nov. 15 of 24	1000
	nie 25 Febr. ad 24 Maja Wyprzedato sie Jermuena	Nov. 27. 13 of 0	640	..	142	..
	nie 19 April ad 19 August La Boze	Nov 30, Cor 1. of 6.	160	15	22	15
	nie 9 Maja ad 20 August La Posa	Nov 2, Cor 1. of 16	36	..
	nie 27 Maja ad 27 Junij La Tatarke	Nov 2 Cor 3. of 10	24	15
	Dec. La Tatarke	Nov 30 Cor 1. of 12	192	..	171	..
	Summa La Boze w. H. Adminy		219	6 1/4	429	..
	Pradana Jermuena Nov 9 of 10		90	..
					Suma	519

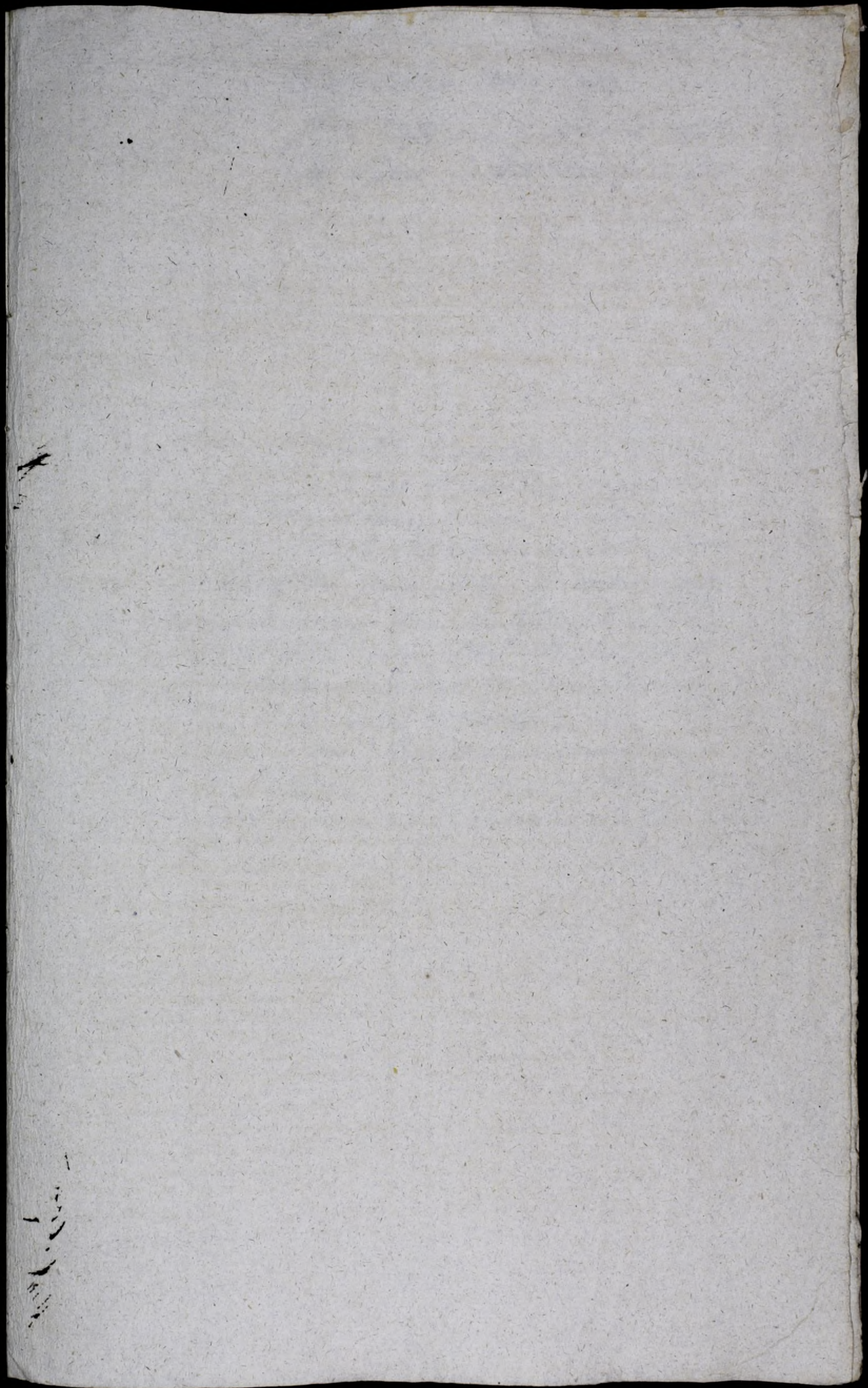

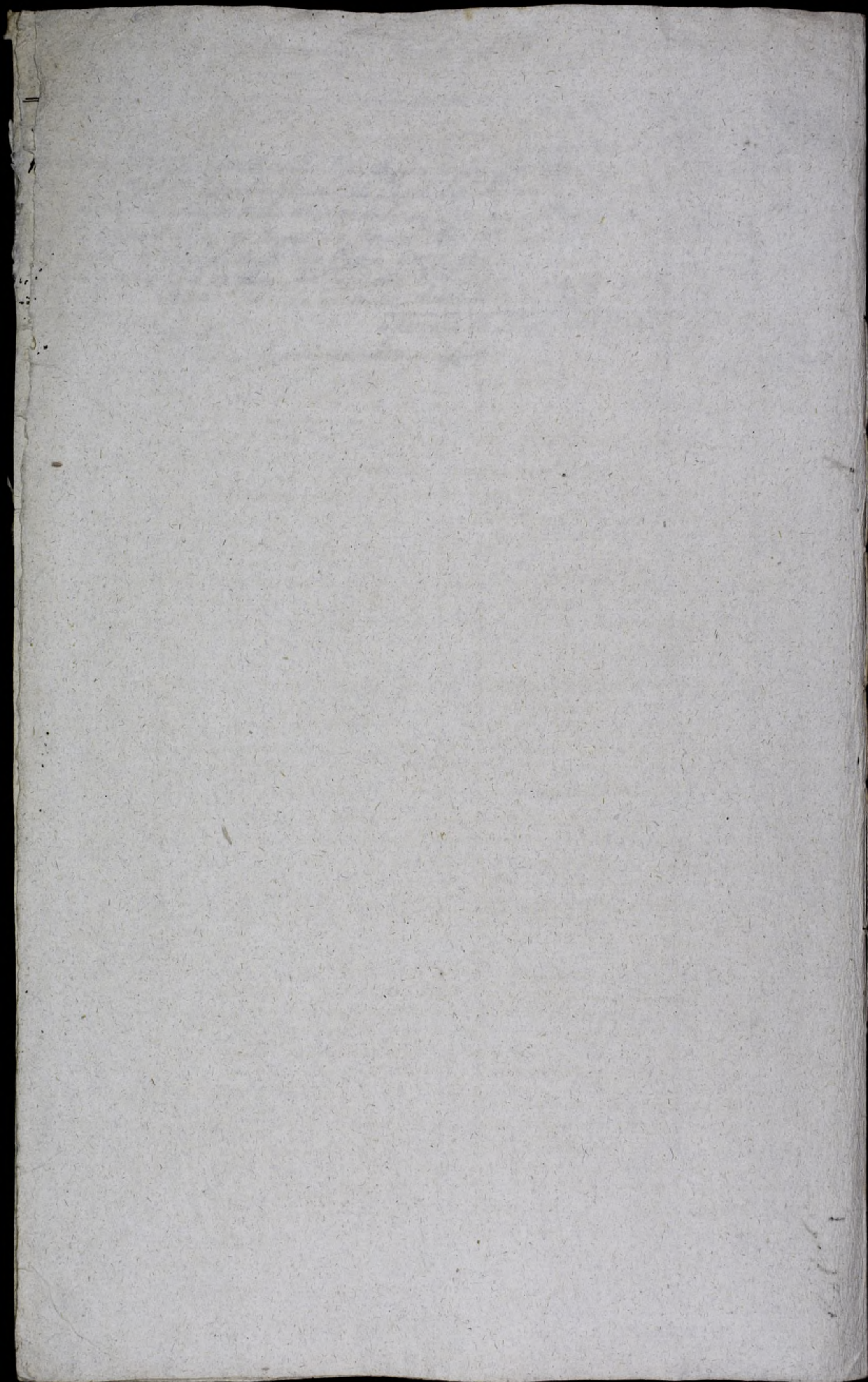

1799
 Konsygnacja Inhaty Wsi Maruszowa w Administracya z Kuchajnskiego
 dnia 8 Października 1799 do oddaney, co zawta obicciem, y przebrał on P. Dy
 borowskiemu bywrszego teyze Wsi Popesora od dnia 8 Października

Amu z krescency z Omlotu	Wymtot		Namiar Celne		Przebieg Dzielnicy		Dzielnicy Loh		u P. Lip skiego		Wnotacye
	Popy	Wym	Polce	Parce	Polce	Parce	Polce	Parce	Polce	Parce	
Przychod Leta											
P. Dyborowski podał namtot do Siebu, bez podania kop wymtoczonych 10 27, <i>Ja to nie wchodzi</i>											
Tenze podał dostawionych z Sienna na siew 9, <i>Ja to nie wchodzi</i>											
a ce 10 Gbri 1799 ad ce 11. Gbr 39, 44, 51, 10											
a ce 16 Gbri 1799 accepil z Truguj 2											
Summa Przychodu 39 44, 73 11											

Rozchod Leta											
Wysiaro jak sie z Karbow pokaznie na wle 1000 19, 27											
Do Siewu na zamianę za jare 1 0											
P. Dyborowskiemu y Ponalowi 7 0											
Na Gdynstarych Dyspozycytorowi a ce 16 Gbri 99, ad ce 14 Gbri, 000 0											
Czeladzi a ce 19 Gbri 1799 ad ce 14 Gbri 1000 11 16											
Dla Moskalew w przechodzie 0											
Kowalowi za robotę 0											
Kharzowi od wyrobienia stolna 16											
Przeval P. Lipski 1 0 <i>Zgrzeban</i>											
Do Sawichwata za asygnacyę 10											
Summa Expensy 60 3											
Remanet 13 0											

Dalsza konsekwencja Intryby Wsi Maruszowa w Administracyi X. Kucharskiemu dnia 10. Wierześnia 1799. Ku oddaniu co zostało objęciem yndebud od Jm. Pana Tyborowskiego, bywszego tegoż Wsi Płocznicy od Jm. Pana Wierześnia

	Wymiar		Kamień		Przedaj		Drogi		u Pana		Annotacje
	Kor.	Par.	Kor.	Par.	Kor.	Par.	Kor.	Par.	Kor.	Par.	
Przychód Przemicy											
P. Tyborowski wierzyłwał do Sieciu Przemicy, ktorey wiele by to kor. tych nie podał.											
Omtowno wierchowawany	10	30	7	11							
Od namitowney do Sieciu zostalo			1	27							
Omtowno całego Impia	57	15	46	16	4	13					
Summa Przychodu z Rejestru	57	15	53	27	4	13					

Rozchód Przemicy											
Wysianu jako na karbach			7	0							
Na Ordynaryę Dystryktow			2								
Na Ordynaryę Celadzi										2	16
Przedano Jm. P. D. Sawicko			45								
Summa Rozchodu			54	0						2	16
Remanet					1	14				1	29

	Wymtot		Namiat		Przeva	Drogk		u Pana	Amstaeye
	Wpoy	Wpoy	Polne	Polne		Polne	Polne		
Przychod z Omtotu	110	31	144	19	19				
Accepit z Dwocy			2						
Accepit przy chędożeniu na celny					0	16			
Summa Przychodu	110		146	19	27	16			

Rozchod zezmiemia

Wysianu	29	24							
Na Ordynaryi Dyspozytorowi	6	24	3						
Na Ordynaryi dla Szlady	6	16							
Przyborowstwu	5	24							
Dla komi Inwentarstwach na					5	2			
Dla tychże komi					1	16			
Dla Asygnaacyi P. Amalinskiemu	00								
Widmikiowi od paszenia					0				
Przedat P. Lipki za gotowe	20								
Wydat na kredyt	4	24							
Przychodoremu od stwa w Odjemnym	0	16							
Diff na plewy	1	16							
Summa Rozchodu	163	24	9	10					
Superaty pokazuje się w Celnym	17	5							
al Resamentu w Odjemnym	17	30							

Przychod Owsa

Omtotow	144	152	7						
-------------------	-----	-----	---	--	--	--	--	--	--

Rozchod Owsa

Wysianu	30								
Przyborowstwu wydanu	60	24							
Na obrok dla komi Administrators	3	16							
Dla Josci Krasprantowych	26								
Ordynaryi Dyspozytorowi	2								
Dla Myszkalow	0								
Dla Cielat Inwentarstwach	1	4							
Do Dwocy dla Asygnaacyi	26	24							
Przedat P. Lipki	3	16							
Summa rozchodu	120	22							
Resanet	23	19							

Wymlos		Mamiat		Poc. dal.	Dorobk mnych		u P. Lip. siego		Dowrotacyl
Kop.	Den.	Kop.	Den.		Alt.	Gr.	Alt.	Gr.	

Przychod Grochu

Namtowoy zmiwiazanego	3	11							
Accepit na Ordynaryy siew kupionego	2								
Summa Przychodu	5	11							

Rozchod Grochu

Na Ordynarye Dyspozytow				0					
Na Ordynarye Czelałzi				0					
Wyslano				1					
Summa wchodu	1	16							
Remanet	3	27							

Przychod Prosa

Orntowoy	9			5					
Accepit kupionego				1					
Summa przychodu	9	6	24						

Rozchod Prosa

Na siew dwa razy	3			3					
Na Ordynarye Dyspozytow				0					
Na Ordynarye Czelałzi									
Przedaj P. Lipski				2					
Summa wchodu	3	3	11						
Remanet	1	13							

	Wynos		Namiat		Przeład	Dorady misch	"P" dip shuegi		Amortacye
	Wspolny	Wspolny	Wspolny	Wspolny			Wspolny	Wspolny	
Przychod Tatarcki									
Moskwa 79 namlocito			45	24					
Accesit z dwyech celb szki 99			1						
Z celney na odjemne odesito				6	24				
Summa Przychodu			46	24	13	10			

Rozchod Tatarcki										
Wysiano									9	0
Z celney odesito w chodzenie				6	24					
Na odynarych Dyspozycyjach				2						
Wzrost Czestadzi				1	16					
Na przechod Moskiewski										0
Sowalowi choremu					16					
Do Opoczki wozito				10	24					
Przeład P Lipski					7					
Wydat na kresy					5					
Na zastugi kalsbowskiy Pastusz					2	16				
Za wysylnicy dy Dowi					1	16				
Summa Rozchodu				30	0	9	0			
Remanet				0	16	4	10			

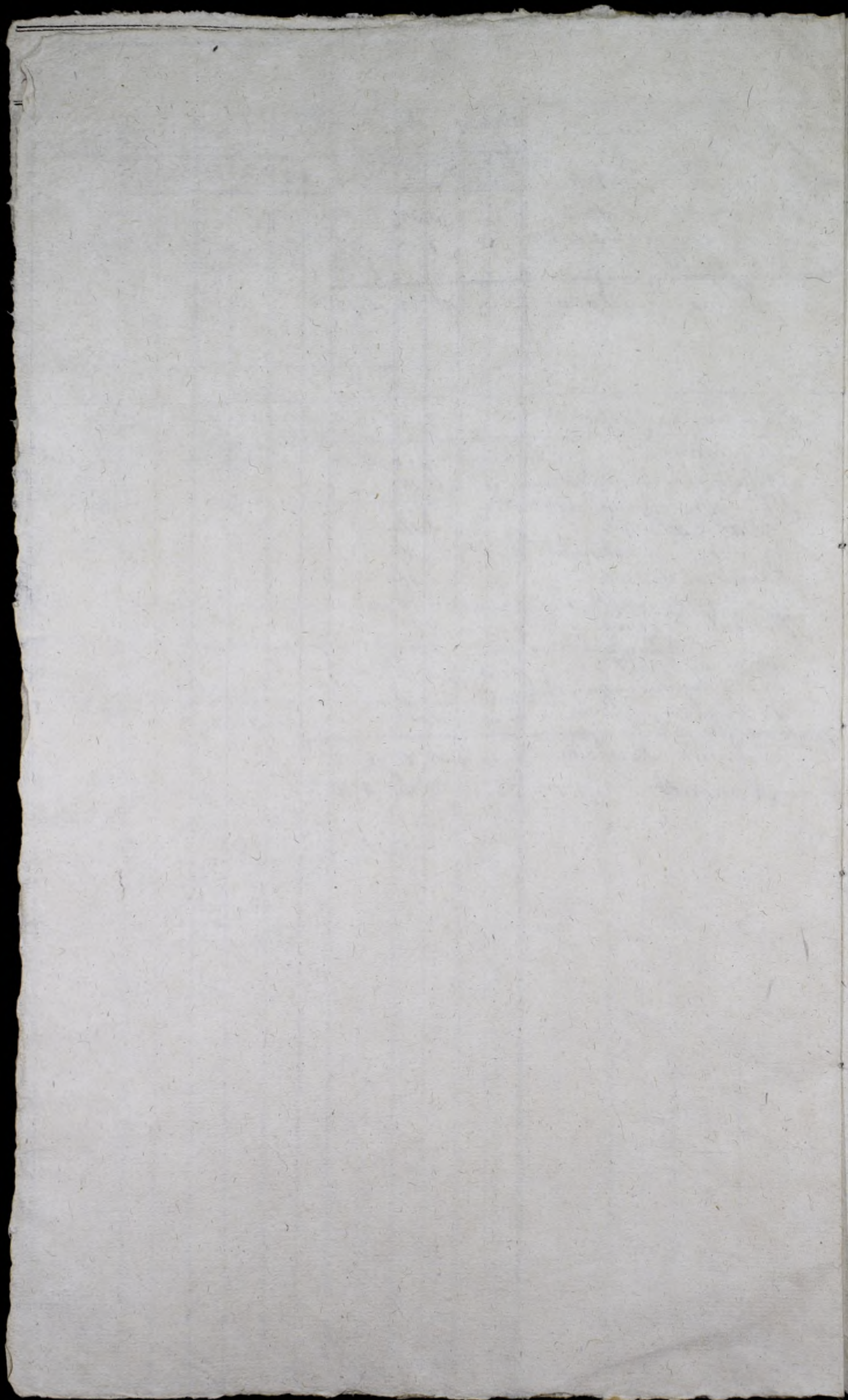



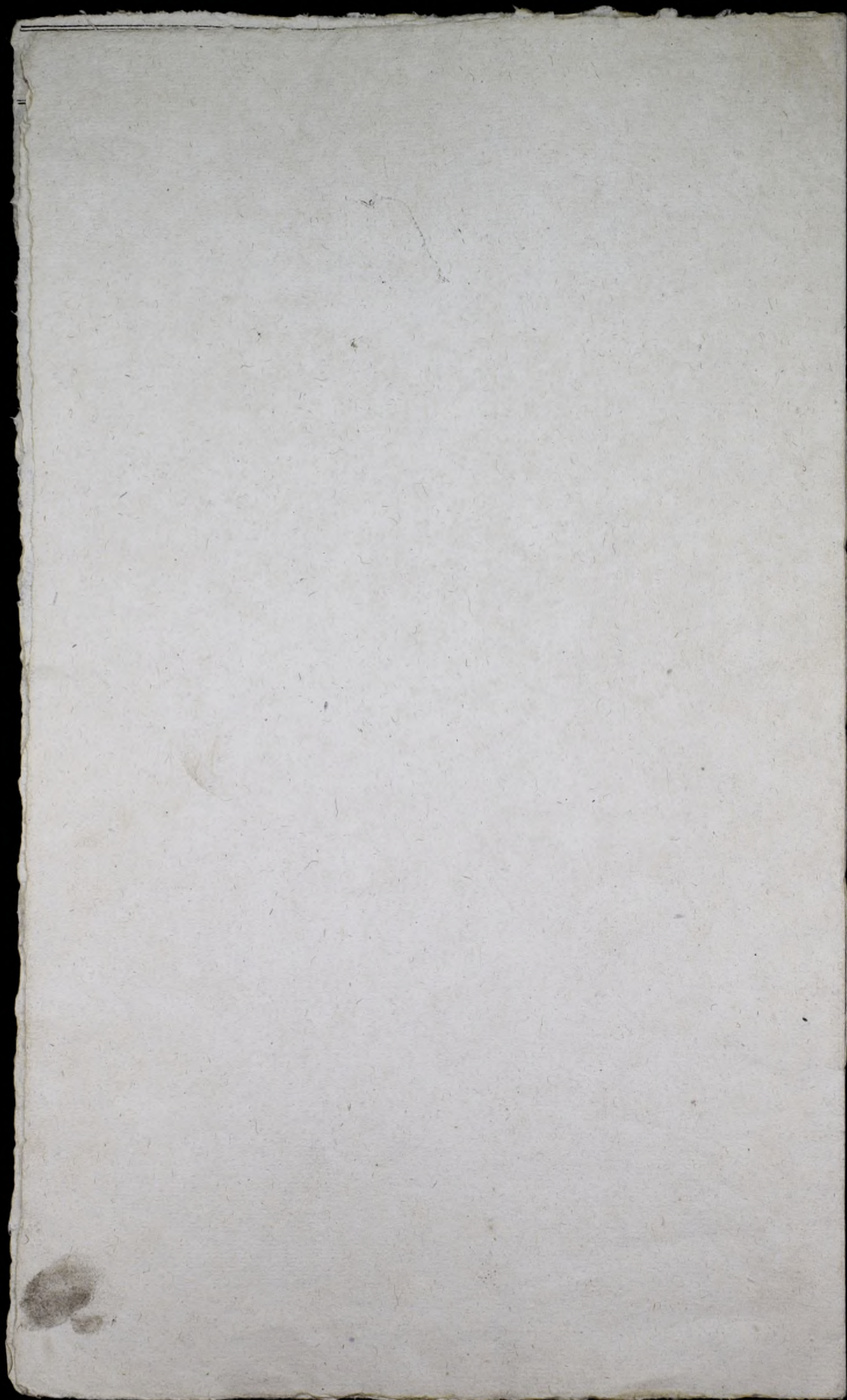

1799

Pro N^o 1799 In N^o 10100.

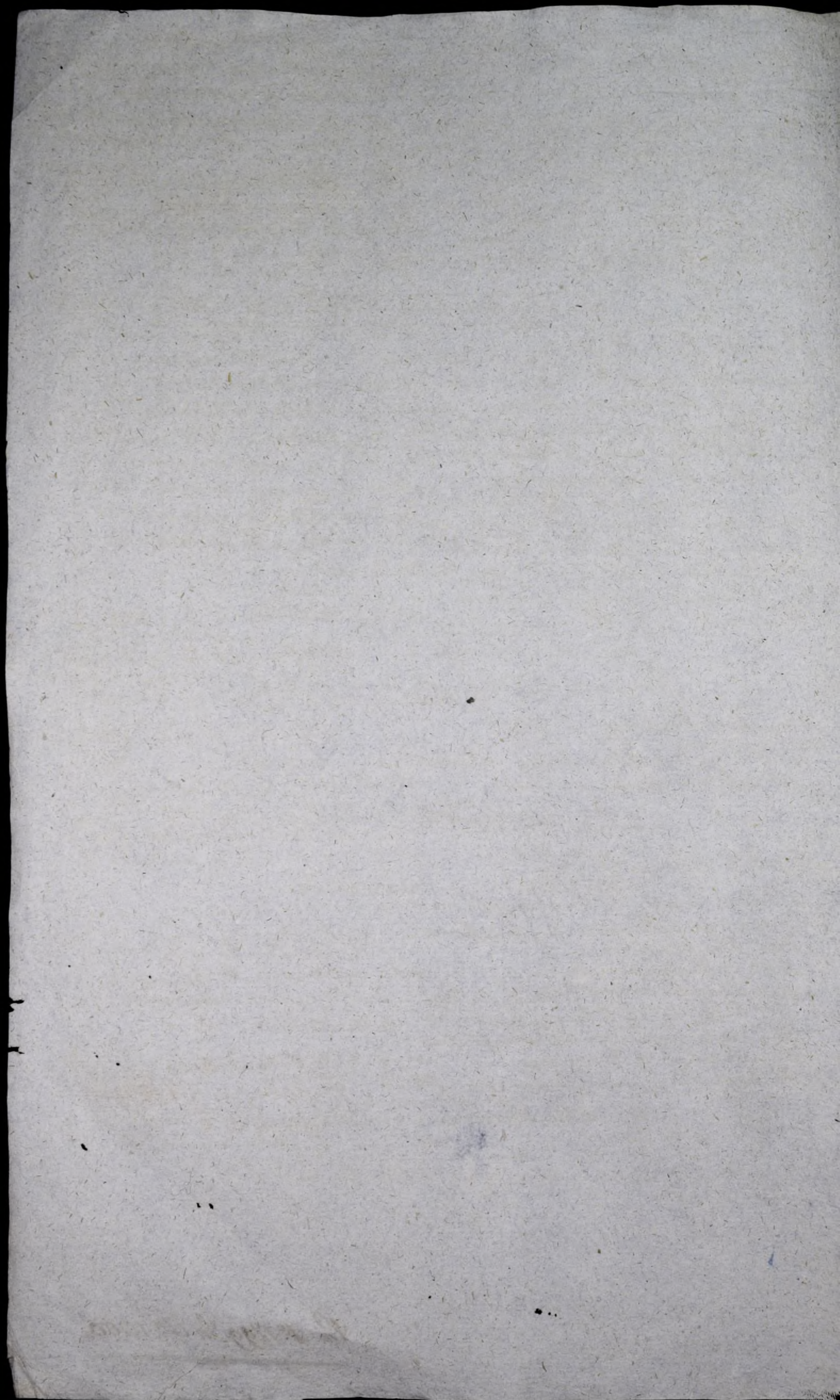

Dalszy rachunek z korespondencji Folwarku Marniszowskiego
z roku 1799. na rok 1000. ut supra.

Przychód Łecmienia A. 1799 ⁿⁱ	Białe		Ciemne		Wymłoty		Intrata	
	Kop	Gr	Kop	Gr	Kop	Gr	Kop	Gr
Wymłoty aże 19. gbr. ggr. ad 17. apr. 000.	11031	144	1	5	19			3
z Ociemnego odcużnienia, na Celnym			0					
<u>Suma Przychodu</u>	11031	144	1	5	19			3

Rozchód Łecmienia A. 1799ⁿⁱ

Wypiana na granie Dwor. siem	29	1						
Ordynaryja 1 ^{ta} Dyppodyktorowi catoroana	0				4			
Ordynaryja Cieladzi La B. kwartaty	6	2						
1 ^{ta} Dyppodyktorowi przy Łoane od kanię	7							
Przedana, różnym ludziom afo.	97	3						702
Przedana, różnym afo 10. 1/2 B.	3							67. 15
Wysładu odcużnienia do celnego					0			
w chędożeniu odfiżło wplywy					1	2		
Na obrok dla komi folwarcznych					5	2	3	
<u>Suma Rozchodu</u>	152	1			19			3

Suma wliczenie 5

Przychód Cwoza A. 1799ⁿⁱ

z Wymłotu aże 10 gbr. ggr. ad 2 April 000. 74. . . 142. 2. 5.

Rozchód Cwoza A. 1799ⁿⁱ

Wypiana na granie	30							
Ordynaryja Dyppodyktorowi	2							
1 ^{ta} Dyppodyktorowi na Uszanicem krefet	6	1			4			
Na obroli w potrzebie domowej	19				1			
Przedana, afo 6 różnym 1/2 30	30	2						103
<u>Suma Rozchodu</u>	142	2			5			

Przychód Groche A. 1799ⁿⁱ

z Wymłotu, w Inopy niezwożanego
kupiona, na Siew, z Ordynaryje

Suma Przychodu 24 3. 1. 3.

Rozchód Groche A. 1799ⁿⁱ

Wypiana na granie	14	1						
Ordynaryja Dyppodyktorowi	3				1			
Ordynaryja Cieladzi	3				4			
<u>Suma Rozchodu</u>	20				5			3

Dalszy rachunek z kresencyj Tokowanku Maruszczyńskiego
z R. 1799. na Rok 1000. ut supra

Przychód Prosa R. 1799 ^m	Zbiór		Lianno		Wynalob		Wetrate	
	klasa	leżne	Postad	z Liann	sp	sp	sp	sp
Wymiotu Lebranego Mokra	9	5	1	1				
<u>Przychód Prosa R. 1799^m</u>								
Siew dwa razy, na jednym polu dla								
Jusicy		3		3				
Ordynaryja Dyppokytowowi		1						20 15
Przedana, $\frac{1}{2}$ at 10		1	5		1			
<u>Suma Przechodu</u>		5	1		1			

Przychód Tataruki R. 1799 ^m	
Wymiotu aie 100 gno ¹⁷⁹⁹ ad u. S. apt 000 ^m	79 45 3 6 3 2
<u>Przychód Tataruki R. 1799^m</u>	
Wypiew na Niwie Dworskiej	3 1 6 4 1 2
Dot na portce Kralowialowey	1 3 6
Ordynaryja Dyppokytowowi	4
Ordynaryja Cieladzi na Skwaslaty	6
W Przechodzie Mafkiewskim na kafe	1 4
W ¹⁷⁹⁹ Dyborowickiemu przyznane	3 3
Temuz dla Tomala z Pastuchy	2
Przedana ranemi Czufy $\frac{1}{2}$ at 10	6 1
Przedana $\frac{1}{2}$ at 12	24 3
w Odchodzeniu na obrok	2 2
<u>Suma Przechodu</u>	45 3 6 6 3 2

Libranie Pocepty w Czynie Administracji Marujszczyzny
z R. 1799, na Rok 1800.

		W. Pol. Grosz
10 R. 1000.	La Kopy wyprzedane rozmaite czasu Kor 10 at 15	150.
	La Przeny Kor 43. Cioch. 3 Jan 5. at 24.	1053. 22 1/2
	La Jecumena Kor 97 lw 3 at 0	702.
	La Jecumena Kor 3 lw 3 at 10	37. 15

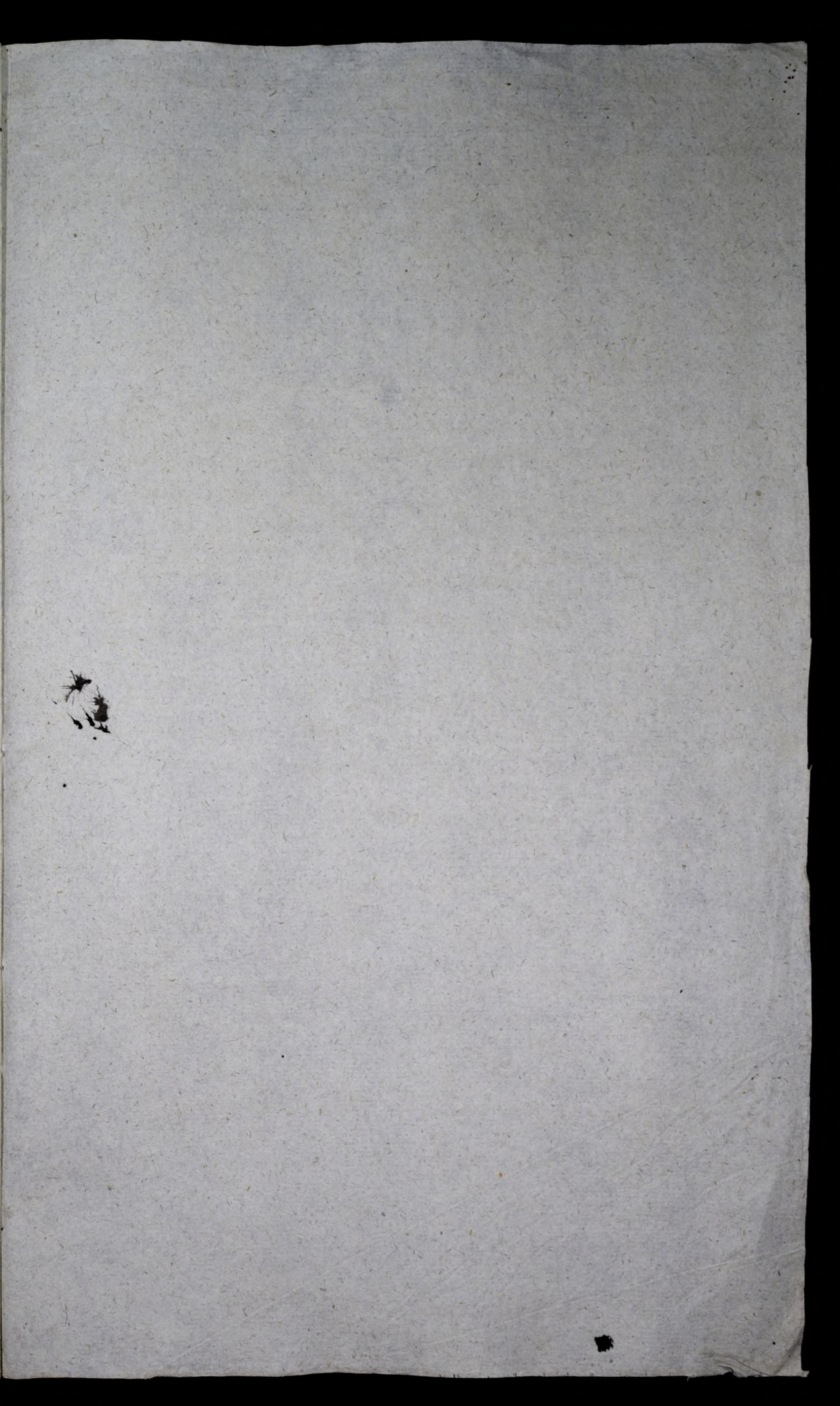

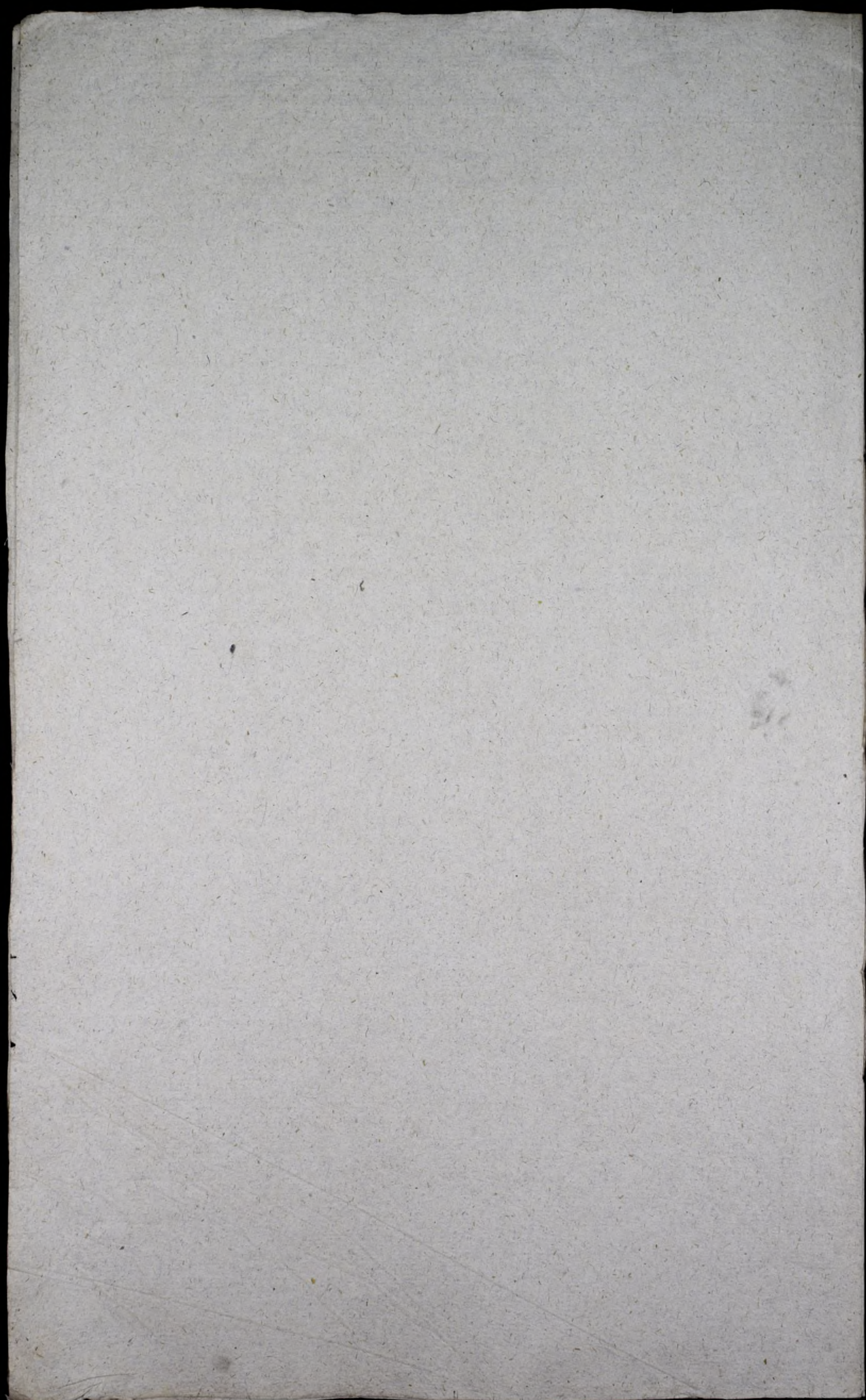

$$\begin{array}{r} 46-16 \\ 1.27 \\ \hline 44 \end{array}$$

$$\begin{array}{r} 19 \ 30 \\ 20 \ 10 \\ \hline 39 \ 40 \end{array}$$

$$\begin{array}{r} 144-13 \\ 0 \ 16 \\ \hline 135.29 \\ \hline 2 \ 13 \end{array}$$

$$\begin{array}{r} 103 \ 4 \\ 160 \\ \hline 23 \end{array}$$

$$\begin{array}{r} 120 \\ 32 \\ \hline 0 \end{array}$$

1799

Nariman

Jan 26

$$\begin{array}{r} 46 \\ 39 \\ \hline 27 \end{array}$$

Jan 16

$$\begin{array}{r} 14 \\ 50 \\ 90 \\ \hline 140 \end{array}$$

Jan 1 1 6

$$\begin{array}{r} 20 \\ 41 \\ 19 \\ \hline 44 \end{array}$$

$$\begin{array}{r} 44 \\ 32 \\ \hline 14 \end{array}$$

$$\begin{array}{r} 120 \\ 32 \\ \hline 0 \end{array}$$

Jan 1. 1. 4.

$$\begin{array}{r} 44 \\ 14 \\ \hline 58 \end{array}$$

Jan 14. 1. 4.

Percepta w chopie

Zylo Jan		Pranica		Zylo Ozi		Bosminia		Tatarska		Dziel.		Goch.		Polo.	
dep	ho	dep	ho	dep	ho	dep	ho	dep	ho	dep	ho	dep	ho	dep	ho
799.															
Zwiziono do Adat i his (Pranica)															
1000.															
Zwiziono do Adat															
57 15 30 44 110 31 79 . 74 . - 24 9 .															
Percepta w Liarnie.															

Expens.

Pranica

Percepta w chopie

Zylo Jan		Pranica		Zylo Ozi		Bosminia		Tatarska		Dziel.		Goch.		Polo.	
dep	ho	dep	ho	dep	ho	dep	ho	dep	ho	dep	ho	dep	ho	dep	ho
800.															
Zwiziono do Adat i his (Dworznicz)															
4 11 30 5															
38 44 28 9 133 27 20 . 62 6 6 4 22 ..															
Pranica															
42 36 30 30 140 33 20 57 60 50 7 6 22 34 .															
30 2 44 6 32 - 47 43 1 - - 34															

Expens.

Pranica

W. Jony kładz Kanoniko Kochan'ski Dobrodziej.

Kontraktanya Jistraty, anni 1799 Tundrafina Scholopijny w Manufakture
 L'Krasnoj i Sabrana Lyta. Kap 31. Sp 16.

Przenaj 29 sp 19"
 Jeczenie 53. — 6"
 Buzja 46 — 15"
 Grochu Wozow 3. 4 — 20.
 Wozja
 Tatarli
 Monopi Wozow 5 — 12.
 Krapaku — sp 6"

Skuszeny Manufakture Lyta Kap 3. sp 22.
 Przenaj 2. — 12"
 Jeczenie 5 — 10"
 Buzja — — 13"
 Tatarli — — 50.
 Grochu — — 0.
 Wozja — — 12"

W Pikiotie Lyta 3. — 4.
 Wozja sp: 9. 22.
 Przenaj — 3 1 wydatane
 Jeczenie — — 53.
 Buzja 2. — 36.
 Wozja 1 — 39.
 Grochu 1 — 24.

Selipowka Wytymora Wytymora miedzi i ruzyn
 Cezowka miedzi 15
 Justrubka i Pokuftka 400.

Przenaj kontraktom 1300.
 Siara do Tur 100, parobarnych —
 Wozow refero miedziarny

Skuszeny w dubelstina w Tradey Paporakub, pro wozow
 Wozow Woz. Wozow. polokom 9000
 Wozow Woz. Wozow. 216.
 Wozow Woz. Wozow. 600"
 Wozow Woz. Wozow. 30"
 Wozow Woz. Wozow. 1746.
 Wozow Woz. Wozow.

Przenaj 1373. 9 15.
 Wozow 1300. —
 Wozow 1690. —
 Wozow 144. —
 Wozow 100. —
 Wozow 1000. —
 5607 9 15.
 2751. 9 29
 1000 16

NAPOMNIENIE.

Nro. 78

do *Dana Marurowo*

Według wykazu podatków zaległych za *Drugą*
kwartał 1801 od Ces. Król. Cyrkularney Kassy podanego
jest *Dana* z następującemi
wypłatami w zaległość wciągnięte:

Kwaterowsy 7 Ryz 15 1/2

Na mocy naywyższego Uniwersału dd° 9^{go} Sierpnia 1799. §. 2.
daie się tedy przez posłańca terazniejszego, któremu za drogę tam
~~kwartał~~ — Złot. ryńs. 30 — gr. zapłacić należy,
to naysurowsze napomnienie: Zaległość wyżej wyłożoną w *Przebie*
czternastu dniach tym pewniey do Ces. Król. Kassy Cyrkularney
wyliczyć y kwitem zapłacenia tutaj się wywieść, im neodmien-
niey po bezskutecznym tego terminu upływie Sekwestracya w
zwyż wzmiankowanym naywyższym Uniwersale przepisana nastąpi.

Z Ces. Król. Cyrkularnego
Urzędu *Sau Danif*

dnia *6 Marca* — 1801

Ladunichy

*Dominio
Marus'cov*

Също

Мариусъ Марковъ

187

187

187

187

30

30

ИВЪОНАЕНІЕ

NAPOMNIENIE.

Nro. 4852

do *Dominium Marusrow*

Według wykazu podatków zaległych za
kwartał 180 od Ces. Król. Cyrkularney Kassy podanego
jest z następującemi
wypłatami w zaległość wciągnione:

*Za niepodanie Relacji o Justycianie
podług Cyrkularza № 4553 pod 30 Listo-
pada b.r. podpisanego*

Na mocy naywyższego Uniwersału dd° 9^{to} Sierpnia 1799. §. 2.
daie się tedy przez posłańca terazniejszego, któremu za drogę tam
~~i nazad~~ *Za kardę Mile Lot. rym.* *Dziennie* gra zapłacić należy,
to naysurowsze napomnienie: Zaległość wyżej wyłożoną w
czteremsetu dniach tym pewniey do Ces. Król. Kassy Cyrkularney
wyliczyć y kwitem zapłacenia tutaj się wywieść, im nieodmien-
niey po bezskutecznym tego terminu upływie Sekwestracya w
zwyż wzmiankowanym naywyższym Uniwersale przepisana nastąpi.

Z Ces. Król. Cyrkularnego
Urzędu *Landorniy*

dnia 12^{to} Grudnia 1800.

Lakunovich

40

*Postawice podług przytomnego Napomnienia odebrał
Za Mil 3 - 10. i 18 Xlud 1800
in Summa Lit 30* *Polaušky*

Dominion

Manifow

Ex Offo

КУБОИМЕНЕ

#2276

Dominico
Marurrow

C. Hoffo

179.

229 Oct 1000
admaruata

№ 1288.

Administratrowi Scholasterji Sandomińskiej
w: podu Łochanfliemu w Troycy.

Taj Scholasterja Sandomińska wniośta skaza Do
Du Cyrl: - o Roku powstym iakoby Dominium kra-
mich terca w Cyrluie porypowskim zalegta Dziwi-
cim tyje Scholasterji oddaw nicke -

co w tym miane Relucyja ucyrnia na byta puz
Abra Cyrl: porypowski Do Dominium krafnik,
lezy gzy toz Dominium na Rorka Abra-
Cyrl: porypowskiego Relucyja ucyrnie, i o Roku
to amny ruz tyje Sandomińskiej Scholasterji na
terca Dziwicina w kwocie 200 pod 600 od dnia
1. stycznia r. b. ztorona, gotowa byz - ale nikt
potz Dziwicim Do Scholasterji nieprzyjeda -

nie Do Dominium obowiazku niema, ucyrnie Dzi-
wicim Dworic - Administratrowi Schola-
sterji wyz nakazac si, auby ponucione sobe
Dziwicim paliwa w summie 10000 dawno-
stora. zhwtem puzrowitem iak naywiduy
przytaci ni omia ruda - Gzy Dominium
krafnik oswiazayto - uprzejnym razi Do De-
parytu Troycy Sandomie dnia 21. Marca 1774.

Laskowicki

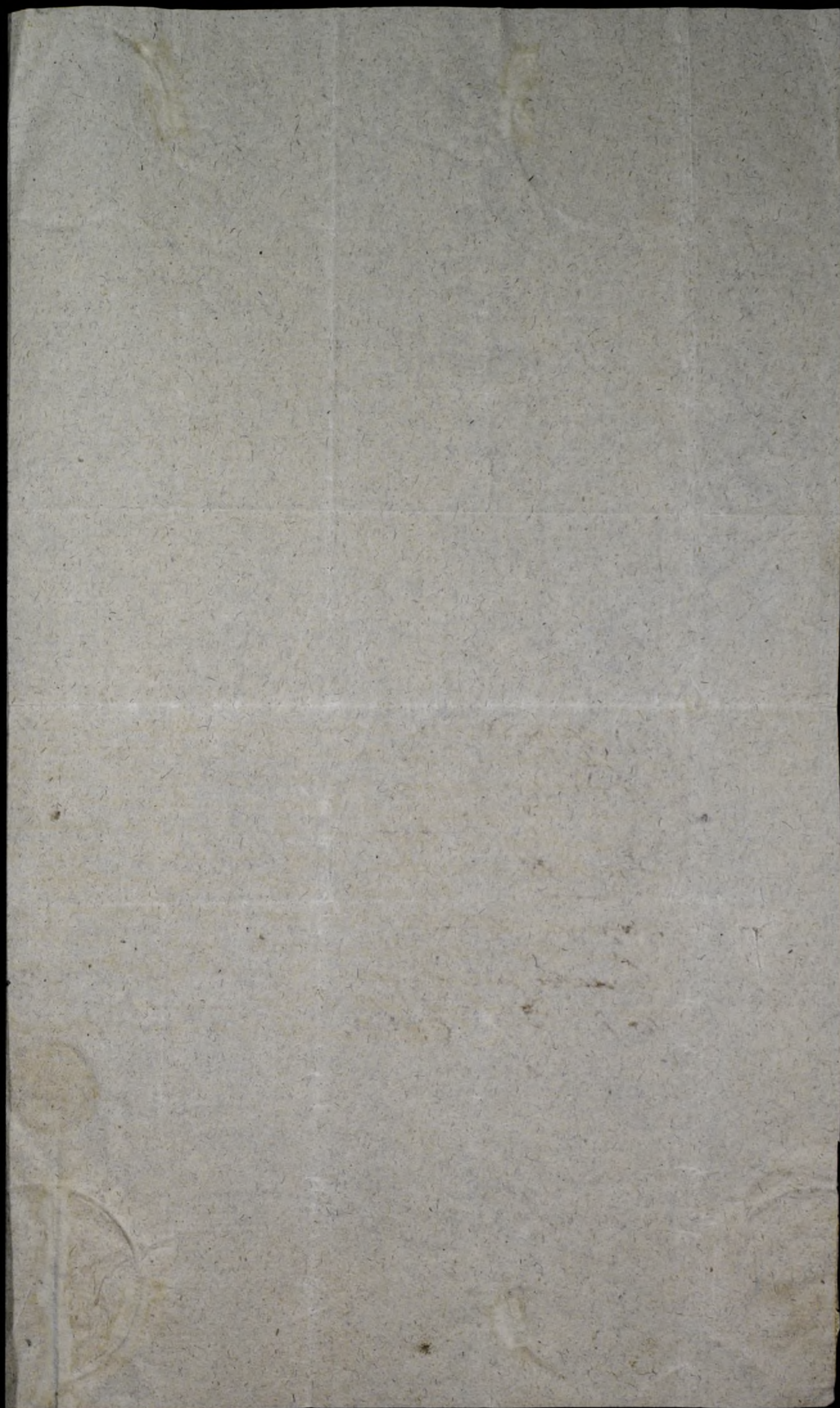

Ed Ch: M^o du Cyp^o
Sancti domini fluego

1788.

Administratori
Scholastici Sancti
W. Polidru Kochani
flumina

Ex Offo

Troyay

Decima ad Scholasterium Sandomiriensem pertinentes

In Districtu Sandomie

De Muruzow percipitur
 De Oupow percipitur
 De Mielipotka percipitur
 De Sulejow percipitur pro Sulechow Communia

In Districtu Lublonsi

Borowka cum Abbatia
 Goslinadziowka & Węglinska Parochia 10 parochianis
 Lidubnowicka Parochia 10 parochianis
 Prope Krasnacka & sub eius Parochia 130 parochianis
 Wójciszewo Wroniska manipularis
 Wyszynka Manipularis 40 parochianis
 Intra 2 40 parochianis
 Bielony
 Kusowka Wola 22 parochianis
 Gumbinica
 2 Suchynia Staszona 4 parochianis
 sub Parochia Popkowie
 Mro Popkowie & Storzyn 150 parochianis

In Districtu Radomensi

Parochia Leow summa dies

Leow 1
 Leow Komorniki 2
 Leow Kusowka 3
 Bartodzieie

Parochia Jaryn summa dies

Jaryn
 Masow
 Zawada
 Brynce
 Wola Jarynska

Parochia Jankowicka Wola summa dies

Jankowicka Wola

Parochia Jadowa
 Mielutow
 Storzyn

Parochia Tarnow

Bitkow
 Stawowice
 Jolie
 Stanowice Mielka
 Daleprowice
 Mernygiewice
 Lokotow
 Wraslan

43

Miejscu Pa Jackum Kochaniskim Korkim Sandome Na moey Mayskiej
 Jego Sekretu Nadwornego, de datu 1170 kwietnia r. b. Scholastice
 Sandomejskiej pro vacante deklarowanej, a dochodu tego
 Beneficium, do Czeskiego Krol. Kupy Cyrkularney nakazow
 nego, od Kapituły Sandomejskiej delegowanym dnia 20 Wre
 smia Roku tego delegowanym, a przez Kommissara od Wasy
 Wroclawskiego Cykularnego Sandomejskiego na Janice w Maruszkow
 dnia 20 Wre smia r. b. przez Wymetana Hoppe Kommissa
 rza Cykularnego espedyrowana, umowianym Admini
 stratorem z redny, a Wymetana Hilarym Tyborowskim
 Lesplym Wzi Maruszkowa, a Wymetana tudzież in parte
 Wymetana Sulizowskiego, Cyprowskiego, Mekiwojskiego Juchacz
 skiego, Mokoszyńskiego a Maruszkowskiego do rezerwy Schola
 stery Sandomejskiej, a Wymetanym Wymetanem
 z drugiej strony, w przytoczonym uproszonym projekcie
 neta umowa dobrowolna a w przytoczonym Umowa
 wator Sprzed, a O. J. Pa Jackum Kochaniski, Wymetany Schola
 stery Sandomejskiej Administrator, Wymetany in tego rezerwy
 do kodym, Cate, Kresceny, Anni presentis 1799 Wzi Maruszkowa
 z Libranem Siarami a potrawem, a przytoczonym projekcie
 a punktem a Wymetany, a Wymetany od krow, bez Cielonit
 Wymetany przez polowe na przychodzie by ma, a przytoczonym
 tak przytoczonym, jako a przytoczonym a Wymetany, tudzież a Wymetany
 Wymetany Sulizowskiego, Cyprowskiego, Mekiwojskiego, Juchacz
 skiego, a Maruszkowskiego, a Wymetany a Wymetany
 Wymetany a Wymetany w budynkach Dworskich Muzyka
 niem, a Wymetany Wymetanyem a do dnia 24. Czerwca w
 Roku 1800 przypadaacych. Za Summe szauunkowe, a Wymetany
 dan, a Wymetany dobrowolnie, a Wymetany umowione, a Wymetany
 postanowione a Wymetany a Wymetany a Wymetany a Wymetany
 Wymetany a Wymetany a Wymetany a Wymetany a Wymetany
 przez a Wymetany a Wymetany a Wymetany a Wymetany.

Cyrcy

jakasie od Skono
 micych a cyrcy
 towych a Wymetany
 a Wymetany more

1. 200 Tyborowski Summe z 4000, a Wymetany a Wymetany a Wymetany
2. a Wymetany a Wymetany a Wymetany a Wymetany
3. a Wymetany a Wymetany a Wymetany a Wymetany
4. a Wymetany a Wymetany a Wymetany a Wymetany
5. a Wymetany a Wymetany a Wymetany a Wymetany
6. a Wymetany a Wymetany a Wymetany a Wymetany
7. a Wymetany a Wymetany a Wymetany a Wymetany
8. a Wymetany a Wymetany a Wymetany a Wymetany
9. a Wymetany a Wymetany a Wymetany a Wymetany
10. a Wymetany a Wymetany a Wymetany a Wymetany

Wzity a Dokumenta Esperowe

Scholastice Sandomejskiej

26 9
 6 3
 156 3
 4 15
 160 15

120 70
 36 21 22 1/2
 3 15
 0 15 92 22 1/2

142 2 5 129 5
 129 1 -
 13 15

19 Ibr. 99 stąd

21 190 15
 3 15 206
 1 22 1/2
 404 15
 26 7 1/2

Illustris et Reverendissime Domine

1799

124

Na dniu wtorekym oddano nam z
 Kraysamtu rozsluzny wygledem Ma
 ruzowa, aby go w Administracyi
 wzieta Kapitula wyznaczywszy z po
 między siebie Delegata, który za
 przybyciem do Warszawy Spako
 mularza stoppe skazał Juramentu
 iaku adokat Wpł Scholastyk Grodzki
 z podług niego miał sobie wief odnowy
 Srepsy z doniesieniem tym Wpł do
 bratujowi, aby razym dla tej Elekcyi
 wybornosci nas bwoy udawai na
 sobotnij Kapitul, iako dla podpisania
 ukonionych Kambuchow Prokuratorji
 Mam placytm honor z razwinniwym
 upanowaniem wyznawdici na zespce
 Wpł Pa dobrodziej
 nelyniwym Sługe
 X. Lisiewicz Sługe

154 29
 250
 404 29
 125 14
 00 15
 606 20
 610 20

307 24 1/2 3793 0 1/2

21 90 22 1/2
 17 1/2
 18 15
 100 22 1/2
 19 15
 14

14
 14014 15
 14

1326
 1000
 2985

00015105 14

721 14
 60
 15
 130
 24
 30

79 4
 329 15
 400 19
 150 29
 250 15
 401 14

240 15 14 5266 19
 610 121

Expens. Lipskiego

Na Maszynia od reparacyi y Maszyna

Potraby Stotu

Drwa na Opad

Materiyal na budypliu

Chmasty

Smola

Wloczna Expens

27 20
1 20 22

32.
5 23
22 10
54.
49
17 20

27 27 4004 27

925 17
3049 18
305

Ima Of 1335 23.
Wypłacenie Celadzi 022
Do rozł Administr 2629 5.
Grodnicow 4
Wloczna Expens 2700 20

2. 27. 5
20
34

9209 100
4004 27
14014. 15

396 9
336 6
1404 15
206 15
190 15
662
646
22
102 15
640
22
166 15
000 15
640
240 15
156 12
396 9
336 6
120 22
27 20

1720
206
1120
1400 31
1152
144 3
204
341.
3451
022
2629. 5

4004

556

Konstytucja Intryty Wsi Maruszowa, w Administracyi, 2^{go} klasowego
 dnia 01. Października 1899^z 9^o oddanej, w Łękat obizum, yodebrat 0^o
 Tyborowski, bywszego teyże Wsi Tyborowa, od dnia 01. Października

№ okres cenowy z Omłotu	Wymiot		Kamień		Przednie	do ręki		ust ^o		Kłopotawy
	korzy	zupny	korzy	korzy		statu	zupny	statu	zupny	
Przychód Tytu										
z Omłotu										
z Tyborowskiego i Maruszowa										
1 ^o Tyborowski za mto ul do Seuwu bez Tyborowa kop.										
bez Tyborowa kop. jak 20, 27										
2 ^o Tyborowski wprowadził z										
Seuwa do Seuwu 9										
Pod wyjątkiem Wyjątku kop. 39 44										
Suma Tytu 42 14										
z 16 lbro z Trzy na Brdypane 2										
Rozchód Tytu z kurbow jak ul										
wykazane Wyjeżdżają 10000 19 27										
Do Seuwu na Samanie La Jara 1 0										
1 ^o Tyborowskiemu gromadzie 7 8										
Na Brdypanie, Dyppo zytowiu										
z 16 lbro 1799 udze 14 lbr 10000 0										
Caładzi udze 19 gbr 1799 udze 14 lbr 11 16										
Dla Moskalew na gmechor 0										
Kowalowi Choremu La roboty 0										
Skacowi Od Wyrobienia platna 16										
W Seuwie zima Szpony 40 27										
Suma na Intrycie 15 14, przed 1 ^o Szpony										
Przychód Przenicy 1^o Tyborowski										
Wprowadził do Seuwu, który kiele										
było korzy: tych. wprowadził Omto										
konu, Wprowadzany 10 30, 7 31										
Od namitowicy do Seuwu Szpony 1 27										
Kłopotawy, Szpony Szpona 55 15, 35 20										
z 33 gar 1 ^o Suma Wyjątków 16 5 15, 45 22, 4 13										
Rozchód Przenicy										
Wyjeżdżają, jako na kurbach 7 0										
Na Brdypanie Dyppo zytowiu 2										
Na Brdypanie, Caładzi 1 16										
Przybyły										
Suma Rozchodu 9 0, 2 16										
Suma na Intrycie 36 14, 1 29										
Przychód Zameenia										
z Omłotu 110 31, 14 9, 10 10										
z Trzy na Brdypanie 2										
Suma z Wyjątków 146, 9 10 10										
Rozchód Zameenia										
Wyjeżdżają 29 3										
Na Brdypanie 1 ^o Dyppo zytowiu 3 3, 3 3										
Caładzi 6 3										
2 ^o Tyborowskiemu 5 3										
Dla kuni Szpony asfik 5 2										
Szpony dla kuni 1 16										
Suma Rozchodu 46 9 20										
Suma na Intrycie 100 9										

Przychód Prosa	Omlot	Namiar	
		Alonej	Odrzecz
2 Omlote	74	152	7

Przychód Prosa Wyjima		30	
1 ^o Tyborow i jego Wyjima		62	30
Stakoni Ida Administrat		3	0
Dla Gazi Kraysamtoowych		26	
Ordynarya 1 ^o Dyapozytor		2	
Dla Celant Inwentaryshch		1	4
St. Moskulow			0
Do Trojcy ka Afygnaryam		26	24
Suma Przychodu		127	4
Suma Przychodu		25	3

ul. Szybiński

Przychód Prochu Niezwiazany			
Napolecopoz		3	11
1 ^o Szybiński			
Napoleon, Na Siew		1	15
Suma przychodu		4	26

Przychód Prochu Wyjima		1	
Na Ordynary 1 ^o Dyapozyt		5	
Celadzi		24	
Suma przychodu		2	24
Suma		2	3

Przychód Prosa 2 Omlote	9	5	0
Napoleon, Na Siew		1	15
Suma przychodu		6	24

Wzrost Janus 1/2 m. m. m.

Przychód Prosa Nasiew diorazy		3	3
Ordynarya 1 ^o Dyapozytorowi			
Det. Celadzi			
Suma Przychodu		3	11
Suma na jntrate		3	13

Przychód Tatarli. byta Nicawrazana			
Moskwa 79. namto cili		45	24
iz 16. Ibis 99. z Trojcy Aleks. i Dremme		1	
Suma Przychodu		46	24

Przychód Tatarli. Siew		9	0
Ilbny odfeto wchodzeniu		6	24
Ordynarya 1 ^o Dyapozytorowi		2	
Det. Celadzi		5	16
Na przychod Moskulowzhi			0
Nowulowi Choresmu		1	16
Do opozhi Wazety		10	24
Suma Przychodu		29	24
Suma na jntrate		27	4

Itych podacie przedanych 1 ^o Szybiński		20	1
Suma w Szybiński		7	3

Wymotowanie Wymotow koscianych
 Marcelego wplyw Ca 1799
 In Ca 1000 ca 9 Maj

	Top	Top	Celna	Belicane	
	Her	Cur	Her	Cur	
<u>Wymotow intoto</u>	41,17	45,1	1	1	
Rozchod Ordynary		7			
Kamian na Jure Mediew		1	1		
W. Tyborowskiemu		2			
Przedana, af 15			1		3,22
Kowalowi choremu			1		
Mulkiel dla Mofcalow			1		
<u>Ima Rozchodu dyta</u>			13		
<u>Suma na dalszy rozchod</u>			32	1	1
<u>Przenia z Wymotow intoto</u>	57,15	46,2	4	1	
Rozchod na Ordynare Dyppo		2		1	2
Karbowemu y Pastusze				1	2
Przedana, af 24		45			af 24, 1000
<u>Ima Rozchodu</u>			47	1	2
<u>Suma na rozchod</u>				2	3
<u>Przemien z Wymotow intoto</u>	113,1	156,2	3	10	1 1/2
Rozchod Wyseanow		16			
Kowalowi choremu			1		Suplacione
Ordynare		5	1	3	
Lu apygnacior		65			af 0, 580
Przedana		14	2	1	
<u>Ima Rozchodu</u>			101	4	
<u>Suma na Rozchod</u>			35	2	2 1/2
<u>Przebieg z Wymotow intoto</u>	74	152	1		
Rozchod Wyseanu		12	2	2	
Sum pod Kowliem		14			
W. Tyborowski wyprad		61	3	2	
Dlu Kono I Administratka			3	2	
Dlu W. Komparoy Landragu			3	2	
Przedana			3		
<u>Ima Rozchodu</u>			80		
<u>Suma na Rozchod</u>			63	1	
<u>Przebieg z Wymotow intoto</u>			3	1	1/2
Rozchod na Brnarze			2		
<u>Suma na Rozchod</u>			2	3	
<u>Przebieg z Wymotow intoto</u>	9	5	1		
Rozchod na Brnarze			1		
<u>Suma na Rozchod</u>			5		
<u>Tatarka z Wymotow intoto</u>			42	3	6
Rozchod na Brnarze			2		
Kowalowi choremu			2		
Dlu Mofcalow			1		
Przedana			2		
<u>Ima</u>			6		

Sum 36, Co 2

16

Przebieg Wyrostków Karsenych Ma
 ruzpowskiej ca. 1799. In
 Anno 1800, 29. Maj. W. p. p. p. p. p.

Celna Odiemne Palud
 Kone Cuntia Kone Cuntia Kone Cuntia

	Celna	Odiemne	Palud
	Kone	Cuntia	Kone Cuntia
Sus w Szpichlowu Lyla	29, 3		
Pierwicy	3		3, 1, 2
Graniernia	15, 1	2	6, 1
Owca	45	3	
Grochu	2, 2		
Prosa	2, 3, 3		1, 2
Tatarki	29, 2, 1	6, 1, 2	
	1, 1		

$$\begin{array}{r} 4 \\ 4 \\ \hline 8 \end{array}$$

$$\begin{array}{r} 4 \\ 4 \\ \hline 8 \end{array}$$

Percepta Maruszkowska a. n. 1799 in 1000.

1000	31 Maji Odbratem ad P. Myszkowskiego do tatarski Her 5 Maruszkowa sprzedany	50	12	60
1000	2 Juny La Decyzji 1799 Honoryfikacyjnemu przedanemu	200		
1000	3 Juny O Gomady Stozone na podatki Mieszkancom	36		
1000	10 July Data Staniska ad interim od dania Zalizonas	200		
1000	23 Feb Decyzji Mikolajski a. n. 1799 autor P. Zawadzkiemu odbratem	50		
Jaka byla percepta Alredy z brzozeny Marz Hato Nowy				

Percepta Maruszkowska a. n. 1000.

1000	14 July Decyzji Czerwinski, Lapdant J. Czerwinski	216		
1000	17 July Decyzji Czerwinski, Czerwinski, Czerwinski stait P. Honoryfikacyjnemu odbratem	100		
1000	20 July Czerwinski, Lapdanta Gomada Mikolajski przedana P. Honoryfikacyjnemu a. n. 1799	500		
1000	Czerwinski, Czerwinski a. n. 1799	94		

1003ie, 17 Marti Pelucya 4 Lipkię
karbownik dyfa kor 4. Jecemie kor 3. Grochu kor 2 Tatar kor 2 Piondre kor 1.
~~dyfa~~ Myta 50 Koledy 4. Omaj 2 kol 3
Kutucha dyfa kor 4. Jecemie kor 3 Grochu kor 2 Tatar kor 2 Mepal kor 1.
Myta 30 Kole 3 Omaj 12.

Karbownik
Pelucya
Tornel od
Duccha od

Tornel ze karbowy. od Nowego rolu
Ducchu od Nowego rolu Na kwantat dyfa kor 3 Jecemie kor 2 Grochu kor 1
Tataru kor 1. Lipkię kor 1.
Myta 20
Koledy 2
Omaj 2

Wydatki Marujskowi

z roku 1799 na rok 1800

od dnia 1. stycznia 1799

do dnia 11. kwietnia 1800 roku

Omiat Celné Odcenne
 kop kop kor kop kor kop

Przebieg
 do roku 1790 do roku 1800

Przychód Łyżki

Przebieg w wojnie							
Obrachunki od Komisji							
Własnego Wydatku			14				
Dyppozycyjni Odmiana							
na 3 kwartaly do Jana			6				
Deladzi Ordynaryja			12	2			
Własności do Sejmiku			14				
Do Moskalew wprzekodnie				1			
Przedat 12 Lipki			2				af 16
La Apygnaury do Januaria			0	1			af 15
<u>Suma Przychodu</u>			<u>43</u>	<u>3</u>			<u>30</u>

Łożula w Rumant

Przychód Przenicy							
Wydatki przez Pana Tybo							
wzrostającego owieczekowania	0	30	1	3	4		6
Przebieg w wojnie							
wzrostającego			1	3	3		
Wydatki przez Pana Tybo							
wzrostającego			4	0	15	4	2
3. kwartał 1799						1	4
<u>Suma Przychodu</u>			<u>5</u>	<u>15</u>	<u>4</u>	<u>6</u>	<u>24</u>

Przychód Przenicy

Przebieg w wojnie							
Przed Łyżką w wojnie							
Przebieg w wojnie							
Odmiana Dyppozycyjni							
na 3 kwartaly do Jana			1	2			
Przebieg w wojnie							
Ordynaryja Deladzi							
kwartaly do Jana							
Przedat 12 Lipki			4	5			af 24
<u>Suma Przychodu</u>			<u>4</u>	<u>6</u>	<u>2</u>		<u>24</u>
<u>Łożula w Rumant</u>							<u>1</u>

Przychód Jecmiecia

Wydatki przez Pana Tybo							
wzrostającego owieczekowania							
Przebieg w wojnie							
wzrostającego							
Wydatki przez Pana Tybo							
wzrostającego							
Ordynaryja Deladzi							
kwartaly do Jana							
Przedat 12 Lipki							
<u>Suma Przychodu</u>			<u>11</u>	<u>3</u>	<u>3</u>	<u>1</u>	<u>19</u>

Przychód Jecmiecia

Odcennego odcędzono							
na celny							
Wydatki przez Pana Tybo							
wzrostającego owieczekowania							
Przebieg w wojnie							
wzrostającego							
Ordynaryja Dyppozycyjni							
wzrostającego owieczekowania							
Ordynaryja Deladzi							
kwartaly do Jana							
Przebieg w wojnie							
wzrostającego							
Ordynaryja Deladzi							
kwartaly do Jana							
Przedat 12 Lipki							
<u>Suma Przychodu</u>			<u>4</u>	<u>4</u>	<u>4</u>	<u>1</u>	<u>14</u>

Dalszy Rachunek	Celna		Ducenne		Do Ark. Maj. 1799	Do Ark. 1799
	1p	2p	Kor	Podp.		
Transport Latoris						
Wzrost dla domu inwentarskiego						
Przedana da opy grawyl Smola	00				640	
Przedal 1 ^o Lepeli	14	3				110
Item 1 ^o Lepeli	0	1				15

Rachunek Cwasa

Wymiotu acz 100 qbtis 1799
 adca 24 Mart 1000mi 17 1/2 152 470

Rachunek Cwasa

Wyciana na grunach					30	
Ornary 1 ^o Dyppozyto rowi					2	
Acena						
Dla domu i Administratora w Mad					3	3
Dla Jozsi Kray amto wych					2	2
Dla Cielit Jowentor Juch					1	1
Przedal 1 ^o Lepeli zapremadca do Siebie Wiete rowi					3	2
Da opy grawyl do Trojcy					2	6
1 ^o Wyborowofluennu, co kammi sya przyeta w swoy Obmianek					6	1
Suma Rachunek Cwasa					120	3
Łatato w Rumand					23	1

Rachunek Proche

Wymiotu system Maryathemp					3	1
Suprona do Siewu					2	
Suma Rachunku					5	1

Rachunek Proche

Wyciana na grunach					1	2
Ornary 1 ^o Dyppozyto rowi roana					1	
Ornary Ecludzi						3
Suma Rachunku					3	1
Łatato w Rumand					2	1

Rachunek Proca Wymiotu					5	1
Suprona na Siew					1	2
Suma Rachunku					6	3

Rachunek Proca Wyciana 1 ^o					3	2
Postaw Wyciana Jugione					1	2
Ornary 1 ^o Dyppozyto rowi roana					1	
Ornary Ecludzi						3
Przedal 1 ^o Lepeli					2	1
Suma Rachunku proca					7	1

Wypłat
 kop szp
 Name of
 Calves Odum
 for for for for for

Przechod	Tatarski	Wypłata	450	30	6	2		
		Wypłata	4					
Przechod	Tatarski	Wypłata						
Przechod	Tatarski	Wypłata	390		13	2	2	
Przechod	Tatarski	Wypłata			9	1		
Ornana	1 ^{ta}	Dypposytorowi			3			
		na kraj kwartaly						
Ornana		Centrali			1	1		
		1 ^{ta} Dypposytorowi						
		1 ^{ta} Dypposytorowi			4			
		na przechod Moskiewski nakalpe						
		Wypłata 1 ^{ta} Lipeli	3	1				
		Wypłata 1 ^{ta} Lipeli						
		1 ^{ta} przez Sibirskij			5			
		1 ^{ta} Odumny						
		1 ^{ta} Apogonay do Opocali			12	1		

Ima Przechodu

[Faint, illegible handwriting on aged, yellowed paper with a grid pattern. The text is mostly obscured by bleed-through from the reverse side of the page.]

Intrata Maruszkowa z 1000
na Rk 1001. Wrecloncy

	Top	Pr	Celno	Drużba	Dotyko	Przebiegi
Przychod z tytułu z tytułu	30	30	49	2	7	
Wymłotów w 1000	30	30	49	2	7	
Suma przychodów	30	30	50	2	7	
Rozchod z tytułu wyliczeń	25	1				
Ornamenty w Dyproxytorach	0					
Korona 2 Cieladzi Ornamenty roczne	0	5	2			
Przedat w Sepeli	11	3			20	235
Nabrodek dla Koni	1	2				
Suma Rozchodu	25	2				

Przychod z tytułu z Remanentów	30	30	49	2	7	
Suma Wymłotów Krowy z Drogą	30	30	49	2	7	
Wymłotów Jarego	3	5	4			
Suma przychodów z tytułu	33	43	54	2	3	
Rozchod z tytułu wyliczeń	25	1				
Ornamenty Dyproxytorach	0					
Dla Cieladzi	0	5	2			
Nabrodek do poszladow	1	2				
Przedat w Sepeli	11	3			20	235
Suma Rozchodu	25	2				
Łosfale w Remanent	4	3				

Przychod z tytułu z Remanentów	42	30	55	3	5	
Wymłotów Krowy z Drogą	42	30	55	3	5	
Suma przychodów	55	3				

Rozchod z tytułu wyliczeń	30	3	5			
Ornamenty Dyproxytorach	2					
Ornamenty Cieladzi	0					
Poslad do Obrotu dla Koni	1	2				
Suma Rozchodu	30	3	5			

Dziękuję za listy Marzozowa
 1800 i 1801

Alne Odziany
 kop. do k. 1000

domy i parafie
 1800 i 1801

Przychód ziemie ma

Z Remanentu 1800
 Z Wydatków 141 38 200 2 5 29 . . . 5

Suma Przychodu

Przychód ziemie ma Wyjawnie 214 14 7 19

z 2500.
 z 4000.

Ornaryja Pⁿⁱ Dyppoynto
 Ornaryja Cieladzi
 Pradzi Pⁿⁱ Lipie 156 3
 Za 2 Wygnanyami 30 2
 Pradzi do Obroku dla koni

Przychód Orosa

Z Remanentu 1800 23 1 5
 Z Wydatków 1800 53 50 9 1 3 . . . 7 2 5
Suma Przychodu 121 0 5 7 2 5

Przychód Orosa Wyjawnie 100

Ornaryja Pⁿⁱ Dyppoynto
 Za 2 Wygnanyami 66
 Za Wygnanyami 10
 Pradzi Pⁿⁱ Lipie 110 2
 Pradzi Lenae 10 1
 Na Obrok dla koni 2
Suma Przychodu 110 3 1 7 2 . . .
 Zostala w Remanencie 20 1 4 . . . 5

Dalsza Jutrata Maruffowa
 z 1700 z krescency

Age Age Old Age Old Age
 for for for for for for

debaty i podlega
 moze
 Ma 1700 1700

Przychod Grochu
 z Penitencji 1799 2 . . . 3
 Wydatki Krescency . . . 7 6 3 2 4
 Suma przychodu 5 2 7

Rozchod Grochu Wyjawnego 1 2 2
 Ornaryja Dyppozycyjna 1
 Delt. Cieladzi H. 2
 Suma Rozchodu 4 2 2
 Deficyt na Remanent 1 . . 5

Przychod Proza
 Wydatki Krescency . . 22 34 13 3 6 . . 2 2
 Wydatki na Siew 1
 Suma przychodu 14 3 6 . . 2 2

Rozchod Proza Wyjawnego 1
 Przewidywania na przyszlosc 13 2 16 2 16 . .

Przychod Tatarcki
 z Remanentu
 Wydatki 21 29 5 3 7 2 3 2
 Suma przychodu

Rozchod Tatarcki Wyjawnego 2 4 4 1 3 . .
 Ornaryja Dyppozycyjna 3
 Ornaryja Cieladzi 1 2

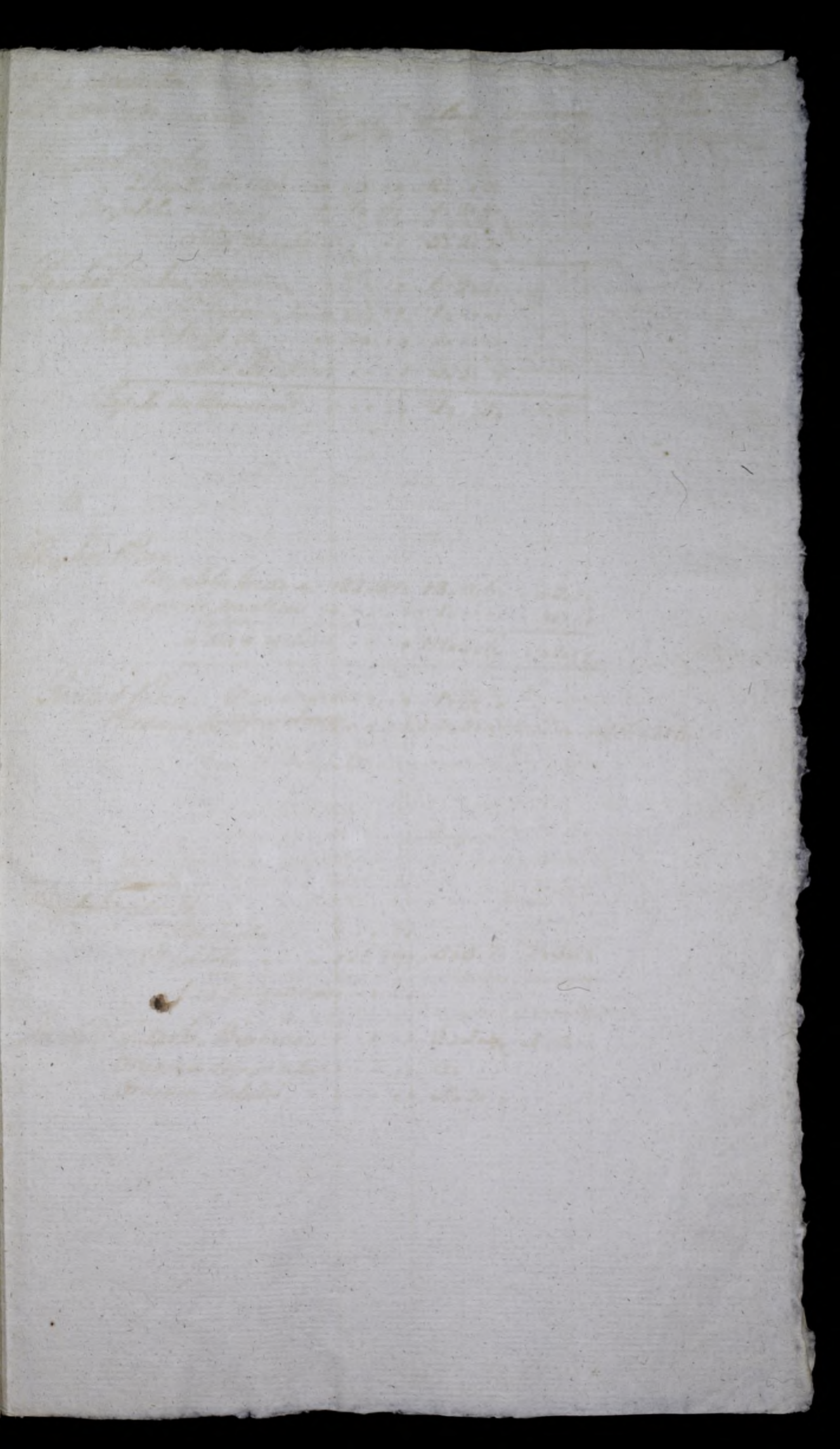

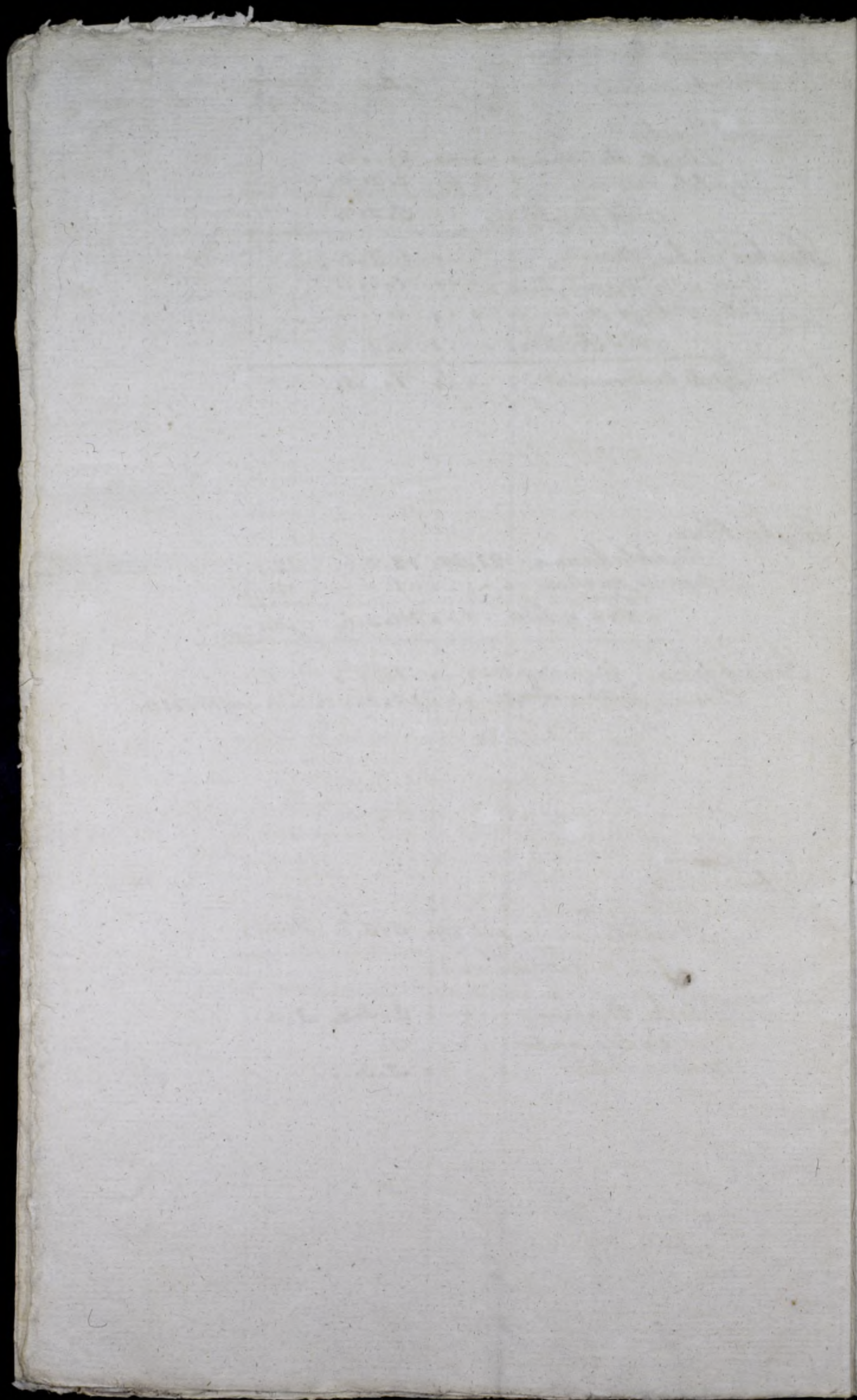

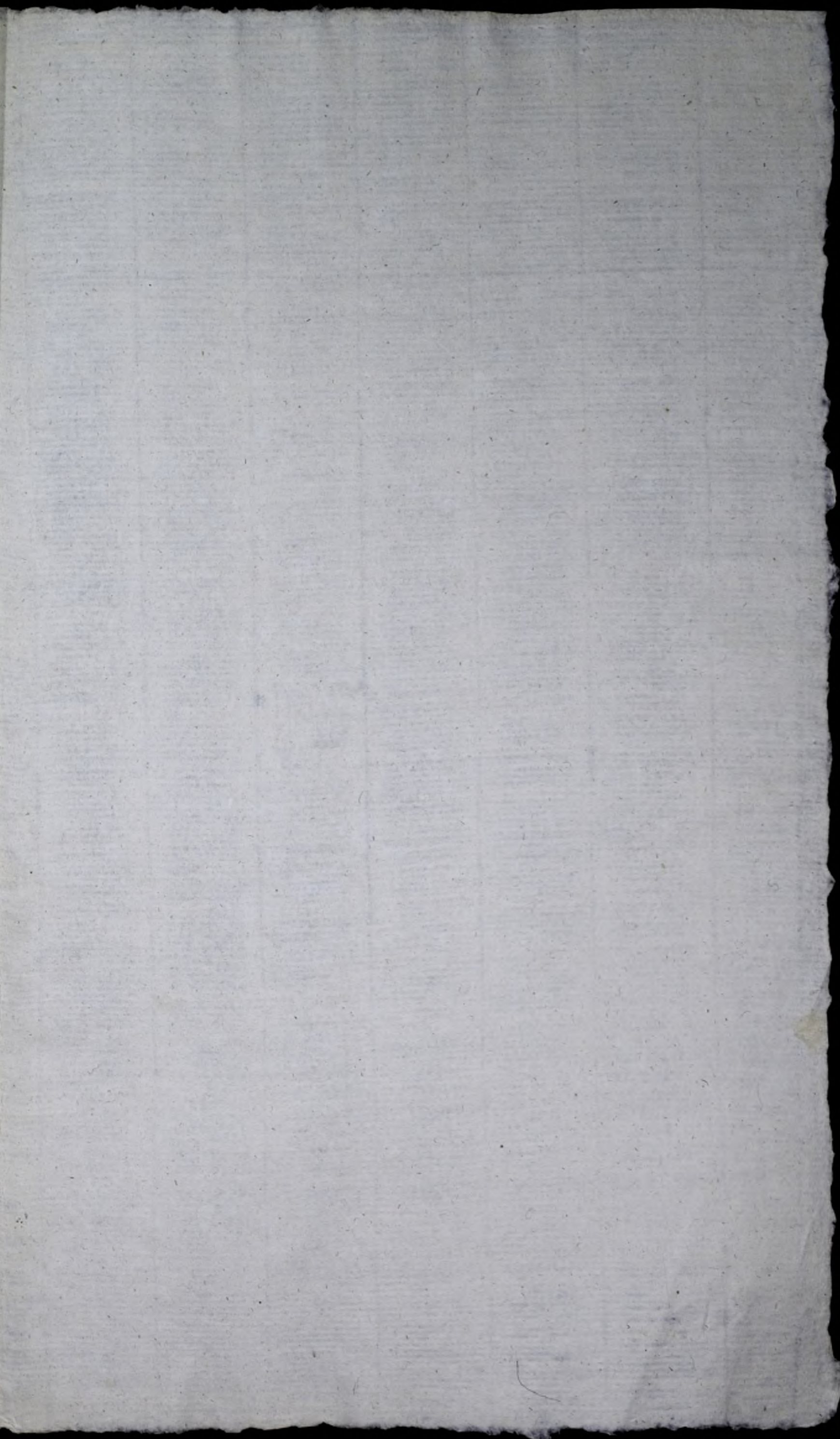

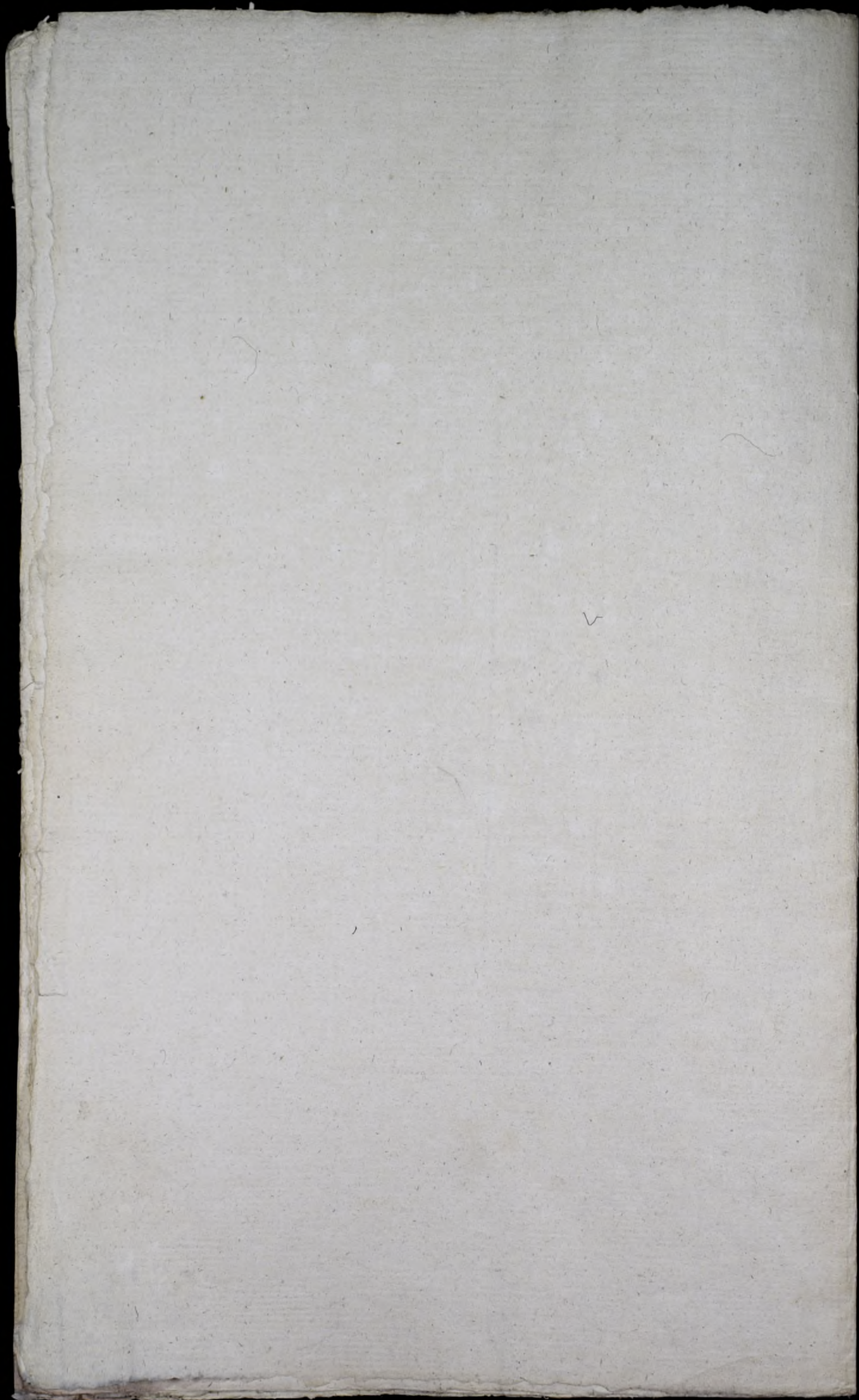

Węgry

Wiem

Tak to powszechnie bywa, że dobru Brygancie chowaj
 w najkrytyczniej szych wypadkach Dziebie miedziat
 18 dy. adz y my upodobnych doswiadzeniach zli
 zyl del przyszedl. Koskar wmmDana Dobrodz
 miedzi alym miu dzie stulyst w obmiedziach
 chubie dopetoni, i tym spiesnily gdy wlonika
 Dobrodzaja zuz miad chunor powita u dom
 Jezu hadu mmie miedziennely najawide
 oddaj z najpowszechniej szych upomowanin koskar

WmmDana Dobrodzaja
 najmiejzen. Stiga
 zmtt trumistuff

900 24
 99 7
 17

947
 220
 313

40.
 32
 46 16.
 104. 4
 97 7
 411 22
 25 23
 25 23
 257 20
 0 23
 11 22
 144
 0 56. 120

Bilet odebraten agdime upod
 do gty same dzie

13
 4
 9
 97 7
 97 7
 411 22
 16
 80
 4
 104
 23
 9
 55
 82
 82
 51 2
 22
 22

Tytuł Libranie Jędrzejki, Dni Maruszkowa, z wyjątkiem tak pierniczych, rakotia Anoprop
 Odbywanych; z roku 1799, od Casu Libranie Administracyi dnia 10. Listopada
 roku 1799 Sekretary Urzędu Cywilnego Sandomierskiego, Adama Jackowa Kochanowskiego
 12. mu Kanonikowi Sandomierskiemu, ale kopiro dnia 10 Listopada r. 1799
 Stanisławu Tyborowskiemu Archidowcomy i Preporce Obiecy. który to Jędrzejki
 ski, na mocy sobie starzecego kontraktu od dnia 24. Czerwca r. 1799 produktu
 zwał wymiencat pod imię Łuscewał, Suszcziny, Polbicy i przyciawał
 zwał, a rejestra do Wypomnianego dnia 10 Listopada r. 1799 wymiencat. z
 zwał, tak a receipt, jako z wyjątkiem Komisary Prefektury Łuckiej w dniu
 miesiąca Maja w roku 1000 w Maruszkowie Urzędowacy Łucki
 rachunek, Administracyi niewiadomy. Przem Administracya, który
 tylko w roku pierwszym 1799. dnia 10 Listopada Łuscewał, a w roku
 1000 dnia 24. Czerwca skonczonym, produkces swoy rachunek
 zwał z Łuscewał Muszczyn. C. p. Stanisław Tyborowskiemu Łuckemu.

925. 14
 2935. 14.
 3060. 20
 3790. 0

Rachunek Adama Jackowa Kochanowskiego
 Administratora Funduszu Scholastyczny
 Sandomierskiego, z krejenczy folwarku
 Maruszkowskiego, od dnia 10 Listopada
 Wymienionego roku 1799 Wymienionego, z
 zinskich prawontow, p. Stanisław Tyborowskiemu
 pozostałych, do dnia 24. Czerwca 1000 roku.

6 3 2
 6 1 2
 2 2

1900
 1000
 3000
 1900
 2100
 4000

1800

Wzrostata.

potrzebnych do obrachunku Dokumentow.

Expo

1. Księga Librow kaspienych Roku 1800. z podpisem gumiennym żywoym.

2. Księga wytykania Dausziung styczeń Roku 1800. z podpisem matzki podpisany.

Expo

3. Księga zabytkow lat potrze-
bujacych być przepisaniem, lub
niezsumowaniem - w których
tak bardzo zerueta jako z
Czerwca 1800. z dotychczas
Daty umieszczeniem być
można.

4. Księga Cen larygowych stru-
życy tych wstoych Librow w
zabytkow larych albo kupowa
no albo sprzedawano - ma być za-
inchof more le wyda.

5. Księga Pierwszy Pana z Potawian
z Czerwca tegoż, tak ma być
Dan, jako zna wstaję Potawie.

6. Księga listu wile zomdkow wstaję
do Pierwszy, z Czerwca tegoż.

7. Księga Dausziung, z listu
wile Pierwszy podług Juwentars
z wile im karymu, z listu
do jachich przywodzi se obronę
zostate.

9.

[Faint, illegible handwriting, likely bleed-through from the reverse side of the page.]

Powysza Komandynta, i Percept
y Cypria D. Duzeyi Ruckhaltengorney
zostawionych strona, etym podpisem
sua Dohatam, iz ~~in~~ Duzeya Skopon
ronie do mych wkrótce umi
ronych Komandant, nastapi—

rosier. Konig von Jhannereyng.

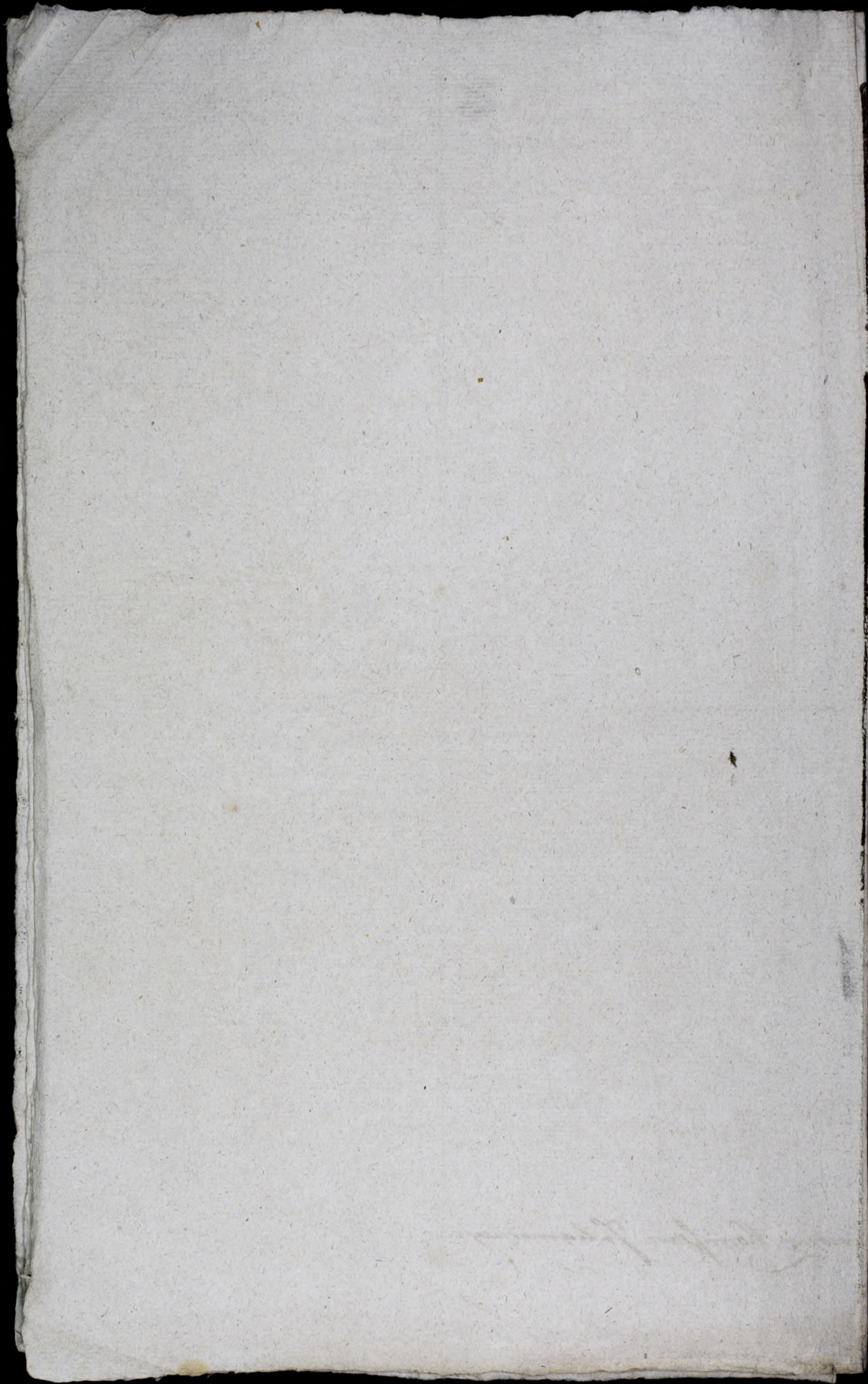

1941. 12
2821

6716. 4
2935 14

925. 14
3079 18k

9251. 10
4304 27

4304 27k

13556. 15
71

4304
14
14
14
14

Maruslow

12 20 3

96
102

36.
36.
14 0 9
112.

129. 14
980
1200
1

3209. 14
2935 14
925 14

4150, 12
4000

14150 12
13556 13
603. 27

Przemyslaw 14.

Przemyslaw 5. 20 3

3 3
0 2
46 0

Rachunek z P. Lepkum, Dyrektorem tu Maruszowa z P. 10
od S. Jana Chruściela, na Rok 1001, przychody i wydatki

Przychód z tytułu 100000
Wydatki na...
Przychód z tytułu 100000

Rachunek z tytułu 100000
Wydatki na...
Przychód z tytułu 100000

Rachunek Zborowy, Wsi Maruszowa, z P. Lepkim
Dyrektorem, z Roku 2-iego Statuty, od S. Jana
Chruściela 100000, na Rok 1001, przychody i wydatki
niestraczone, z Mochanickiego Koła Samowolnego
do dnia 24. Juny 1001. będącej

Rachunek z tytułu 100000
Wydatki na...
Przychód z tytułu 100000

Rachunek z tytułu 100000
Wydatki na...
Przychód z tytułu 100000

Rachunek z tytułu 100000
Wydatki na...
Przychód z tytułu 100000

Rachunek z Pⁿⁱ Lipskiem, Dyppokystorem Wsi Maruszowa z Pⁿⁱ 1000.
od J. Jana Chraciela, na Rok 1001^{ty}, służby jego. Drugi.

Przychód Łyża w 1000 ⁿⁱ	Zbiór		Za dan no		Wymalot		Główna		Przebieg	
	kp	sp	kor	kur	kor	kur	kor	kur	kor	kur
Wymalot Ozimego, Jaręgo, ystiny Maruszowa	30	50	49	2	7	..	2	2		
Wymalot Jaręgo	3	5	4		
Suma Przychodu Łyża	53		2		7		2		2	

Rozchód Łyża w 1000ⁿⁱ

Wyjania na niwach Dworskich	25	1
Ordynaryja roczna P ⁿⁱ Dyppokystorowi	0
Ordynaryja roczna Celadzi	0	2
Przedura do Ruchowa yw rozne kumy	11	3	235	..
Na Obrók dla Horni	2	2
Suma rozchodu Łyża	53		2			2	
Deficyt		7		

Przychód Przenicy w 1000ⁿⁱ

Wymalot koczownicy Guntowcy	39	50	55	..	5	2	2	6		
Wymalot Dwuzyczny Maruszowski	2	40	2	1	7	..	1	6		
Suma Przychodu przenicy	42		30		57		4		5	

Rozchód Przenicy

Wyjania na niwach Dworskich	32	3	5
Ordynaryja P ⁿⁱ Dyppokystorowi	2
Ordynaryja Hsu Celadzi	3	4
Do koczownika na Gropi	22	2	7
Na Obrók z Obchodowem	2
Suma Rozchodu Przenicy	57		2		4		5		4	
Deficyt	

Przychód Szumienia w 1000ⁿⁱ

Wymalot koczownicy Guntowcy	133	41	207	2	..	25	3	5		
Wymalot stary Maruszowski	6	32	17	3	1	2	3	6		
Suma Przychodu	140		33		225		1		20	

Rozchód Szumienia

Wyjania na niwach Dworskich	31	1	7
Ordynaryja P ⁿⁱ Dyppokystorowi	0	4
Ordynaryja Celadzi	11
Na Obrók dla Horni	11
Przedura do Gygnaicy do Ruchowa	25	400	..
Do Gygnaicy dydowi do Lawrechoffa	5	2	00	..
Antoniemu Wiskalowi	3	40	..
Antoniemu Fogolowi	3	40	..
Tomaszowi Fogolowi	1	2	20	..
Michalowi Kucharzykowi	1	16	..
Wawrszenowi Mospiragowi	1	16	..
Wysnuowshiemu	1	16	..
Mujsnikowi na Babin	2	3	44	..
Kralowiacz Ci. 1. Wiskalowi Ci. 1. Mawrak	2	32	..
Do Ruchowa	3	12	..
Koznym Orobom bez Wyrażenia, komu	9	2	152	..
Suma Rozchodu	100		1			4092	

Przychód Cursa @ 1000 ^{me}	Omiot		Lianno z Wymiotu				Wzrost z Wyprzedania	
	Kłosa		Celne		Palcine		Nalezy	
	Sp	Sp	kor	kor	kor	kor	Sp	Sp

z Wymiotu koscency . . . 63, 15, 104, . . . 1, 7, . . . 7
 z Wymiotu Jiny marzeczney . . . 43, 1, 1, 4, 4
 Suma Przychodu, 63, 50, 105, 1, 5

Przychód Cursa.

Wypiana, na Nivie Dworskiy 10, . . . 1
 Na obrok dla koni jedwarczomych 2, . . . 2, 2, . . .
 Za Gygnyay, do Rukowa 66,
 Za Gygnyay, zydowi 10,
 Przewany Antoniemu Pogolowi of 0 3, 6, . . .
 Michalowi Tulowce of 0 2, 4, . . .
 Zydowi of 0 0, 64, . . .
 Do Rukowa of 0 3, 2, 20, . . .
 Ornary 1^{ra} Dyppozytowowi rocam 2,

Suma Przychodu 110, 3, 1
 Deft 0, 3, 5

Przychód Grocheu @ 1000^{me}

z Wymiotu koscency grunt . . . 6, . . . 2, 3, . . .
 z Wymiotu Jiny marzeczney . . . 1, . . . 3, 2, . . .

Suma Przychodu 3, 2, 2

Przychód Grocheu

Wypiana, w Nivie Dworskiy 1, 2, 3
 Ornary 1^{ra} Dyppozytowowi 1
 Ornary Celadzi 1

Suma Przychodu ut supra 3, 2, 2

Przychód Prosa @ 1000^{me}

z Wymiotow koscency gruntowey . . . 22, . . . 13, 3, . . . 2, 2
 z Wymiotow Jiny marzeczney . . . 34, . . . 6
 z Trojcy na siwo 1,

Suma Przychodu 22, 24, 14, 3, 6, . . . 2, 2

Przychód Prosa.

Wypiana, na Nivie Dworskiy 1, 1, 6
 Ornary 1^{ra} Dyppozytowowi 1,
 Przewany of 16 13, . . . 12, 2,
 dla kurczt kupionych 2, 2,

Suma Przychodu int. ut supra . . . 14, 3, 6 . . . 2, 2

Przychód Tatarke Ani 1000^{me}

z Wymiotu grunto: y Jiny sp: 49 . . . 20, 59, 5, 3, 7, 2, 3, 5

Przychód Tatarke Wypiana 2, . . . 1, 3, . . .
 Ordynary Dyppozytowowi 2, 2,
 Na Ornary Celadzi 1, . . . 1,
 Do obroku Jiny Jany 2, 1, . . . 1, 3
 Wypiana

W Roku Litem Administracji Percepta ca 1000^{mo} in 1001^{mo}

Rok miesiac	Doklad	I. Administratorski	Pisarskiego	
			Wzrost	Grasze
1001. rok 4 Maj ad 20. Quia, przedana, lista kor 11. Cor 3. of 20				235
10 6 July, przedana, pa przyor kor 22. Cor 2. gar 4. of 24. ad 24		613	12	2204
14 14 April 16 przedana, Jeremiasia kor 173 Cor 1. of 16. of 24		400		102
15 30 month ad 20 April przedana, Cor 12. Cor 3. of 3. of 20		524		
Dob - Owsa przedana kor 04. Cor 2. of 6. of 16		216		
Prasa przedana kor 13 Cor 2. of 6. of 16				
Suma Percepty			1041	12 2621

Total of the above ... 117

Total of the above ... 117

Orange ...	10	10
Orange ...	2	2
Orange ...	56	56
Orange ...	10	10
Orange ...	2	2
Orange ...	2	2
Orange ...	2	2
Orange ...	2	2
Orange ...	2	2

Total ... 117

Psychod Grackles at 10000

Orange ...	6	2.0
Orange ...	1	1.0
Orange ...	9	2.2

Psychod Grackles

Orange ...	1	1.0
Orange ...	1	1.0
Orange ...	1	1.0

Psychod Vireo at 10000

Orange ...	2	2.0
Orange ...	1	1.0
Orange ...	1	1.0

Psychod Vireo

Orange ...	1	1.0
Orange ...	1	1.0
Orange ...	1	1.0

Psychod Vireo at 10000

Orange ...	20	5.0
Orange ...	1	1.0
Orange ...	1	1.0

Psychod Vireo at 10000

Orange ...	1	1.0
Orange ...	1	1.0

[Faint, illegible handwriting at the top of the page, possibly a header or title.]

[Faint, illegible handwriting in the upper middle section.]

[Faint, illegible handwriting in the middle section.]

[Faint, illegible handwriting in the lower middle section.]

[Faint, illegible handwriting at the bottom of the page.]

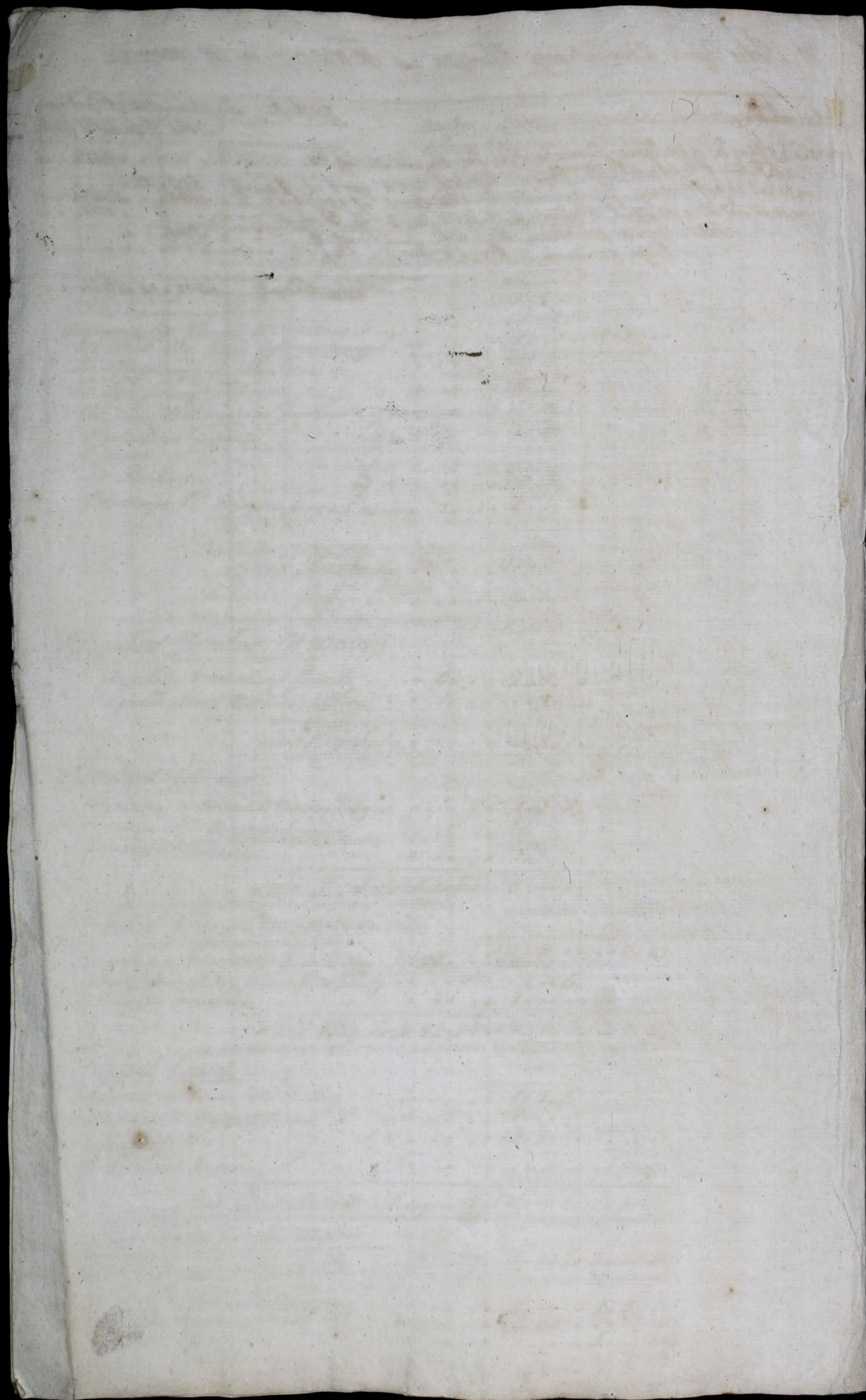

Zebranie Percept 1^o Lipskiego, Dyppozytora Maruszcowskiego
w czasie Administracji Stuzkiego

1799 od dnia 10. Lutopada, na Rk 1000.

Rok	Dzień	Opis	Przedk		Percepta	
			Wzrost	Wzrost	Przebieg	Przebieg
1000.	22 Marz	La Syta Kowalowi sprzedane	1	af 15.	3	22%
	21 April	La Syta sprzedane	1	af 15.	3	22%
	27 April	La Syta Gregorzowi Zielin'skiemu sprzedane	1		1	5%
	24 Junij	La Syta Bartłomiejowi Skarszowi sprzedane	2		7	15%
	4 Lutopad	La Jęzowiec Tomaszowi Jęzowskiemu sprzedany	1		2	
1000.	26 Feb	La Jęzowiec Kowalowi	1	af 0.	2	
	26 Marz	La Jęzowiec Lipcowi	1	af 10	2	15%
		Eubz Piotrowi Krakowickowi Jęzowiec	2	af 0.	4	
	6 April	Jęzowiec Tomaszowi Jęzowskiemu	1	af 0	2	
	15 April	Dł. Kusmirzowi na Babin	1		0	
	17 April	Dł. Fularze	1		0	
		Eubz Dł. Gregorzowi Zielin'skiemu	2	af 0	1	6%
	19 April	Dł. Tomaszowi Jęzowskiemu	1		0	
	21 April	Dł. Fularze	1		0	
	23 April	Dł. Wawrzencowi Jęzowskiemu	2		4	
		Eubz Dł. Krakowickowi	2		4	
		Eubz Dł. Kusmirzowi na Babin	2	af 0	1	0%
	24 April	Dł. Lipcowi, Cur 2 af 10 Cur 1. af 0	3		7	
		Eubz Dł. Wawrzencowi Jęzowskiemu af 10 Cur 2. af 0 Cur 2	1		9	
		Eubz Dł. Turzynie	2	af 10	5	
	29 April	Dł. Do Budziszowa af 10, Cur 2. af 0 Cur 2	2	2	24	
		Eubz Dł. Szymonowi Czarny	1		10	
1000.	10 Maj	Dł. Zielin'skiemu Skarszowi	1		2	15%
		Eubz Dł. Tomaszowi Jęzowskiemu	2		2	0%
		Eubz Dł. na Babin Kupionemu af 10, Cur 1. af 0 Cur 1	2		2	0%
	12 Maj	Dł. Wyciana, sta kowala na Ogrodzie	2	af 0	4	
	16 Maj	Dł. Prędany do Piotrowie	1		2	15%
		Eubz Dł. Gregorzowi Kusmirzowi na Babin	1		1	0%
		Eubz Dł. Tomaszowi Jęzowskiemu af 10% af 0 Cur 2	1	2	4	
		Eubz Dł. Prędany do Dembna	2		4	
		Eubz Dł. Prędany do Piotrowie	1	af 9	9	
	24 Maj	Dł. Antoniemu Jęzowskiemu	2	af 10	2	0%
			Prędany Jęzowskiemu 27. 1. La Jęzowiec		235, 15%	
1000.	29 Mai	Przedana Gregorzowi sprzedana	2	af 10	4	15%
		Prędana bez Wyciania komu	2	af 10	3	6%
			Prędana Proze		40, 15%	
1000.	26 Feb	Tatarci Kowalowi Cur 1. edy	1	af 10	2	15%
	21 April	Dł. Fularze sprzedane	2		5	
	10 Maj	Dł. Bartłomiejowi Skarszowi	1		2	15%
		Eubz Dł. Tomaszowi Jęzowskiemu	2		5	
	16 Maj	Dł. Kasimierzowi Gregorzowi	1		1	0%
	26 Maj	Dł. Do Piotrowie sprzedane	3	af 12	9	
		Eubz Dł. Fularze	1		1	2%
	22 Maj	Dł. Kowalowi Zielin'skiemu	1		1	2%
	27 Maj	Dł. Gregorzowi Zielin'skiemu	1		1	2%
	7 Junij	Dł. Bartłomiejowi Skarszowi	1		3	
	9 Junij	Dł. Do Lipowa	2		6	
	11 Junij	Dł. Prędane	1	2	1	0%
	13 Junij	Dł. Prędane	3		9	
	14 Junij	Dł. Prędane	1	2	1	0%
	15 Junij	Dł. Prędane	1		1	2%
		Eubz Dł. Tomaszowi Jęzowskiemu	2		6	
	19 Junij	Dł. Gregorzowi Moskalowi Cur 1. odym 1/2	2		2	0%
	20 Junij	Dł. Lipcowi	2	1	2	7%
	27 Junij	Dł. Prędane bez Wyciania komu?	1		1	2%
	24 Maj	Dł. Antoniemu Jęzowskiemu	1		1	2%
	7 Maj	Dł. Karłowickiemu Cur 1. Pastusze Cur 1. Matyfo	2		6	

Libranie Esponcy Maruszkowskiej przez P^o Lepkiego

№	Lipnie		Karbownik		Pawobek		Pastuch		Dzioba		Wyciat		Las		Przełta		Ogród		Inota		Pugi		Radla		
	St	Pr	St	Pr	St	Pr	St	Pr	St	Pr	St	Pr	St	Pr	St	Pr	St	Pr	St	Pr	St	Pr	St	Pr	
1000. 1 ^o adca 14 Junij			4		4		3		2		100		21		0		2		2		4		17		10
			3		3		3		3		106		32		16		2		2		4		15		10
			25		3		15		10		45		10		4		2		2		4				
			3		3		3		3		50														
			25		30		15		15		10														
1001. 1 ^o Ina			60		40		40		20		301		71		20		0		2		4		19		20
1000. 2 ^o adca 25 Junij	57		25				15						9					4							19
	50		6				3						9												
	67		25				15						36												
			3				3																		
			3				3																		
	17		50		24		30		6				54					4							17

1001. 1^o 2^o adca
2 Junij adca
14 Junij

Wzrost 1000
Zobranie Expeny 1^o Lipskiego

	1000	1000
1000. 12 25 Janua Od przyznania kot		20
12 Febi Pijarskowi Komodoryczynskiemu za sumaryjny		20
10 Junij Od reparacyi kot 2		24
13 ma Pambekowi Komodoryczynskiemu za sumaryjny		7, 20
Wyplacono od 14 Junij Karba 1000 Karbownikowi		60
		40
		40
		20
		30
Do rzy 1 Administratora		30
Drwa i materialy na budowanie		71
Chrost na ogrodzenie		20
Gajowci ziemianowcy		0
Wzrost		2, 10
		0, 4
Messona Ogrodowc i kartofle		33, 20
Smola 33 20		3, 14
La Suo pod Czas Komodoryczynskiemu		3
La Kosa do sieczki		3
La Kosa do pluga		2
La Kosa do pluga		3
La Kosa do pluga		3
In 1 ^o Smia Expeny		640, 5

Zobranie Expeny 2^o Lipskiego

	1000	1000
1000. 25 Febi La dzien od pluga		2
ad 10 Mt. La 3 dni		3
24 Maji La prace pod Czas Komodoryczynskiemu		1, 5
		24
		174
Papeli Solarium		50
Karbownik za myto Kolegi i Onofre		24
Pambek		30
Pastucha		6
Dusza		54
Drwa i materialy		4
Ogrodnik od dohodzenia rosliny		17, 10
Smola		
		302 9

Libranie Expensy Maszpowoſkiej przy Samej Administracyi Czynnoy.

№ 1000	Pugiſki		Sudla		Brony		Koszenie Staniſki		Grabienie Salski		Koszenie megi		Koszenie Salski		Koszenie Grabienie		Młocka		Turzy		Stozenie	
	af. 2	af. 1	af. 1	af. 1	af. 1	af. 15	af. 0	af. 20	af. 15	af. 15	af. 0	af. 10	af. 1	af. 15	af. 0	af. 10	af. 1	af. 15	af. 0	af. 15	af. 0	af. 15
1 2						1 15	2 16	4 20	1 15	2 14	2 16	4 10	1 14	1 15								1 15
2 4	1 1					2 14	1 0	2 10	3 15	1 15	1 0	1 10	1 1	1 15								1 15
1 2			1 1			2 15	4 16	2 10	2 14	1 15	2 16	3 10	1 1	1 15								1 15
1 2			1 1			5 15	1 0	7 20	4 2	1 15	2 16	1 10	1 1	1 15								1 15
3 6			1 1		1 1	1 15	10 24	5 10	6 3	5 2 15	3 24	1 10	2 2	1 15								1 15
2 4			2 2			1 15	13 14 10	6 20	3 1 15	2 1	1 0		1 1	1 15								1 15
2 4			1 1			3 1 15	6 14 10	7 20	3 1 15	2 1	2 16		2 2	1 15								1 15
1 2			2 2			3 1 15	5 14 14	4 20	5 2 15	4 2	10 5 2		10 5 2	1 15								1 15
3 6			1 1			3 1 15	5 14 14	4 20	10 5 2	2 1	15 4		15 4	1 15								1 15
7 14			1 1			21 10 15	12 16 10	6 20	11 5 15	1 15	3 24		3 24	1 15								1 15
1 2			1 1				1 0	1 20	8 4		2 16		2 16	1 15								1 15
2 4			1 1				4 1 2	1 20	3 1 15		4 1 2		4 1 2	1 15								1 15
1 2							6 1 10	3 20	5 2 15		1 0		1 0	1 15								1 15
1 2							2 16	1 20	3 1 15		3 1 15		3 1 15	1 15								1 15
1 2							1 0	5 3 10	3 1 15		4 2		4 2	1 15								1 15
2 4							1 0	1 20	4 2		4 2		4 2	1 15								1 15
1 2							1 16	2 10	4 2		4 2		4 2	1 15								1 15
2 4							2 16	2 10	5 2 15		5 2 15		5 2 15	1 15								1 15
1 2							3 24	2 10	4 2		4 2		4 2	1 15								1 15
1 2							1 0	2 10	4 2		4 2		4 2	1 15								1 15
							1 0	2 10	4 2		4 2		4 2	1 15								1 15
							1 0	2 10	4 2		4 2		4 2	1 15								1 15
							1 0	2 10	4 2		4 2		4 2	1 15								1 15
							1 0	2 10	4 2		4 2		4 2	1 15								1 15
							1 0	2 10	4 2		4 2		4 2	1 15								1 15
							1 0	2 10	4 2		4 2		4 2	1 15								1 15
							1 0	2 10	4 2		4 2		4 2	1 15								1 15
							1 0	2 10	4 2		4 2		4 2	1 15								1 15
							1 0	2 10	4 2		4 2		4 2	1 15								1 15
							1 0	2 10	4 2		4 2		4 2	1 15								1 15
							1 0	2 10	4 2		4 2		4 2	1 15								1 15
							1 0	2 10	4 2		4 2		4 2	1 15								1 15
							1 0	2 10	4 2		4 2		4 2	1 15								1 15
							1 0	2 10	4 2		4 2		4 2	1 15								1 15
							1 0	2 10	4 2		4 2		4 2	1 15								1 15
							1 0	2 10	4 2		4 2		4 2	1 15								1 15
							1 0	2 10	4 2		4 2		4 2	1 15								1 15
							1 0	2 10	4 2		4 2		4 2	1 15								1 15
							1 0	2 10	4 2		4 2		4 2	1 15								1 15
							1 0	2 10	4 2		4 2		4 2	1 15								1 15
							1 0	2 10	4 2		4 2		4 2	1 15								1 15
							1 0	2 10	4 2		4 2		4 2	1 15								1 15
							1 0	2 10	4 2		4 2		4 2	1 15								1 15
							1 0	2 10	4 2		4 2		4 2	1 15								1 15
							1 0	2 10	4 2		4 2		4 2	1 15								1 15
							1 0	2 10	4 2		4 2		4 2	1 15								1 15
							1 0	2 10	4 2		4 2		4 2	1 15								1 15
							1 0	2 10	4 2		4 2		4 2	1 15								1 15
							1 0	2 10	4 2		4 2		4 2	1 15								1 15
							1 0	2 10	4 2		4 2		4 2	1 15								1 15
							1 0	2 10	4 2		4 2		4 2	1 15								1 15
							1 0	2 10	4 2		4 2		4 2	1 15								1 15
							1 0	2 10	4 2		4 2		4 2	1 15								1 15
							1 0	2 10	4 2		4 2		4 2	1 15								1 15
							1 0	2 10	4 2		4 2		4 2	1 15								1 15
							1 0	2 10	4 2		4 2		4 2	1 15								1 15
							1 0	2 10	4 2		4 2		4 2	1 15								1 15
							1 0	2 10	4 2		4 2		4 2	1 15								1 15
							1 0	2 10	4 2		4 2		4 2	1 15								1 15
							1 0	2 10	4 2		4 2		4 2	1 15								1 15
							1 0	2 10	4 2		4 2		4 2	1 15								1 15
							1 0	2 10	4 2		4 2		4 2	1 15								1 15
							1 0	2 10	4 2		4 2		4 2	1 15								1 15
							1 0	2 10	4 2		4 2		4 2	1 15								1 15
							1 0	2 10	4 2		4 2		4 2	1 15								1 15
							1 0	2 10	4 2		4 2		4 2	1 15								1 15
							1 0	2 10	4 2		4 2		4 2	1 15								1 15
							1 0	2 10	4 2		4 2		4 2	1 15								1 15
							1 0	2 10	4 2		4 2		4 2	1 15								1 15
							1 0	2 10	4 2		4 2		4 2	1 15								1 15
							1 0	2 10	4 2		4 2		4 2	1 15								1 15
							1 0	2 10	4 2		4 2		4 2	1 15								1 15
							1 0	2 10	4 2		4 2		4 2	1 15								1 15
							1 0	2 10	4 2		4 2		4 2	1 15								1 15
							1 0	2 10	4 2		4 2		4 2	1 15								1 15

The following is a list of the names of the persons who have been admitted to the office of the Secretary of the Board of Education, since the last meeting of the Board, on the 11th day of March, 1881.

Name	Address	Profession
John A. Smith	123 Main St.	Teacher
James B. Jones	456 Elm St.	Principal
William C. Brown	789 Oak St.	Inspector
Charles D. White	101 Pine St.	Director
Thomas E. Green	234 Cedar St.	Assistant
Robert F. Black	567 Birch St.	Secretary
Henry G. Gray	890 Spruce St.	Member
George H. King	1122 Walnut St.	Member
Edward I. Lee	1345 Chestnut St.	Member
Frank J. Hall	1567 Poplar St.	Member
John K. Adams	1789 Hickory St.	Member
William L. Baker	1901 Sycamore St.	Member
Charles M. Clark	2123 Magnolia St.	Member
Thomas N. Evans	2345 Dogwood St.	Member
Robert O. Fisher	2567 Redwood St.	Member
Henry P. Gibson	2789 Cypress St.	Member
George Q. Hill	2901 Juniper St.	Member
Edward R. King	3123 Fir St.	Member
Frank S. Lewis	3345 Cedar St.	Member
John T. Miller	3567 Birch St.	Member
William U. Nelson	3789 Spruce St.	Member
Charles V. Phillips	3901 Pine St.	Member
Thomas W. Reed	4123 Oak St.	Member
Robert X. Stewart	4345 Elm St.	Member
Henry Y. Taylor	4567 Main St.	Member
George Z. Walker	4789 Broadway St.	Member
Edward AA. Young	4901 Wall St.	Member
Frank BB. Allen	5123 Nassau St.	Member
John CC. King	5345 Broadway St.	Member
William DD. Green	5567 Broadway St.	Member
Charles EE. White	5789 Broadway St.	Member
Thomas FF. Black	5901 Broadway St.	Member
Robert GG. Gray	6123 Broadway St.	Member
Henry HH. Brown	6345 Broadway St.	Member
George II. Jones	6567 Broadway St.	Member
Edward JJ. Smith	6789 Broadway St.	Member
Frank KK. Adams	6901 Broadway St.	Member
John LL. Baker	7123 Broadway St.	Member
William MM. Clark	7345 Broadway St.	Member
Charles NN. Evans	7567 Broadway St.	Member
Thomas OO. Fisher	7789 Broadway St.	Member
Robert PP. Gibson	7901 Broadway St.	Member
Henry QQ. Hill	8123 Broadway St.	Member
George RR. King	8345 Broadway St.	Member
Edward SS. Lewis	8567 Broadway St.	Member
Frank TT. Miller	8789 Broadway St.	Member
John UU. Nelson	8901 Broadway St.	Member
William VV. Phillips	9123 Broadway St.	Member
Charles WW. Reed	9345 Broadway St.	Member
Thomas XX. Stewart	9567 Broadway St.	Member
Robert YY. Taylor	9789 Broadway St.	Member
Henry ZZ. Walker	9901 Broadway St.	Member
George AA. Young	10123 Broadway St.	Member
Edward BB. Allen	10345 Broadway St.	Member
Frank CC. King	10567 Broadway St.	Member
John DD. Green	10789 Broadway St.	Member
William EE. White	10901 Broadway St.	Member
Charles FF. Black	11123 Broadway St.	Member
Thomas GG. Gray	11345 Broadway St.	Member
Robert HH. Brown	11567 Broadway St.	Member
Henry II. Jones	11789 Broadway St.	Member
George JJ. Smith	11901 Broadway St.	Member
Edward KK. Adams	12123 Broadway St.	Member
Frank LL. Baker	12345 Broadway St.	Member
John MM. Clark	12567 Broadway St.	Member
William NN. Evans	12789 Broadway St.	Member
Charles OO. Fisher	12901 Broadway St.	Member
Thomas PP. Gibson	13123 Broadway St.	Member
Robert QQ. Hill	13345 Broadway St.	Member
Henry RR. King	13567 Broadway St.	Member
George SS. Lewis	13789 Broadway St.	Member
Edward TT. Miller	13901 Broadway St.	Member
Frank UU. Nelson	14123 Broadway St.	Member
John VV. Phillips	14345 Broadway St.	Member
William WW. Reed	14567 Broadway St.	Member
Charles XX. Stewart	14789 Broadway St.	Member
Thomas YY. Taylor	14901 Broadway St.	Member
Robert ZZ. Walker	15123 Broadway St.	Member
Henry AA. Young	15345 Broadway St.	Member
George BB. Allen	15567 Broadway St.	Member
Edward CC. King	15789 Broadway St.	Member
Frank DD. Green	15901 Broadway St.	Member
John EE. White	16123 Broadway St.	Member
William FF. Black	16345 Broadway St.	Member
Charles GG. Gray	16567 Broadway St.	Member
Thomas HH. Brown	16789 Broadway St.	Member
Robert II. Jones	16901 Broadway St.	Member
Henry JJ. Smith	17123 Broadway St.	Member
George KK. Adams	17345 Broadway St.	Member
Edward LL. Baker	17567 Broadway St.	Member
Frank MM. Clark	17789 Broadway St.	Member
John NN. Evans	17901 Broadway St.	Member
William OO. Fisher	18123 Broadway St.	Member
Charles PP. Gibson	18345 Broadway St.	Member
Thomas QQ. Hill	18567 Broadway St.	Member
Robert RR. King	18789 Broadway St.	Member
Henry SS. Lewis	18901 Broadway St.	Member
George TT. Miller	19123 Broadway St.	Member
Edward UU. Nelson	19345 Broadway St.	Member
Frank VV. Phillips	19567 Broadway St.	Member
John WW. Reed	19789 Broadway St.	Member
William XX. Stewart	19901 Broadway St.	Member
Charles YY. Taylor	20123 Broadway St.	Member
Thomas ZZ. Walker	20345 Broadway St.	Member
Robert AA. Young	20567 Broadway St.	Member
Henry BB. Allen	20789 Broadway St.	Member
George CC. King	20901 Broadway St.	Member
Edward DD. Green	21123 Broadway St.	Member
Frank EE. White	21345 Broadway St.	Member
John FF. Black	21567 Broadway St.	Member
William GG. Gray	21789 Broadway St.	Member
Charles HH. Brown	21901 Broadway St.	Member
Thomas II. Jones	22123 Broadway St.	Member
Robert JJ. Smith	22345 Broadway St.	Member
Henry KK. Adams	22567 Broadway St.	Member
George LL. Baker	22789 Broadway St.	Member
Edward MM. Clark	22901 Broadway St.	Member
Frank NN. Evans	23123 Broadway St.	Member
John OO. Fisher	23345 Broadway St.	Member
William PP. Gibson	23567 Broadway St.	Member
Charles QQ. Hill	23789 Broadway St.	Member
Thomas RR. King	23901 Broadway St.	Member
Robert SS. Lewis	24123 Broadway St.	Member
Henry TT. Miller	24345 Broadway St.	Member
George UU. Nelson	24567 Broadway St.	Member
Edward VV. Phillips	24789 Broadway St.	Member
Frank WW. Reed	24901 Broadway St.	Member
John XX. Stewart	25123 Broadway St.	Member
William YY. Taylor	25345 Broadway St.	Member
Charles ZZ. Walker	25567 Broadway St.	Member
Thomas AA. Young	25789 Broadway St.	Member
Robert BB. Allen	25901 Broadway St.	Member
Henry CC. King	26123 Broadway St.	Member
George DD. Green	26345 Broadway St.	Member
Edward EE. White	26567 Broadway St.	Member
Frank FF. Black	26789 Broadway St.	Member
John GG. Gray	26901 Broadway St.	Member
William HH. Brown	27123 Broadway St.	Member
Charles II. Jones	27345 Broadway St.	Member
Thomas JJ. Smith	27567 Broadway St.	Member
Robert KK. Adams	27789 Broadway St.	Member
Henry LL. Baker	27901 Broadway St.	Member
George MM. Clark	28123 Broadway St.	Member
Edward NN. Evans	28345 Broadway St.	Member
Frank OO. Fisher	28567 Broadway St.	Member
John PP. Gibson	28789 Broadway St.	Member
William QQ. Hill	28901 Broadway St.	Member
Charles RR. King	29123 Broadway St.	Member
Thomas SS. Lewis	29345 Broadway St.	Member
Robert TT. Miller	29567 Broadway St.	Member
Henry UU. Nelson	29789 Broadway St.	Member
George VV. Phillips	29901 Broadway St.	Member
Edward WW. Reed	30123 Broadway St.	Member
Frank XX. Stewart	30345 Broadway St.	Member
John YY. Taylor	30567 Broadway St.	Member
William ZZ. Walker	30789 Broadway St.	Member
Charles AA. Young	30901 Broadway St.	Member
Thomas BB. Allen	31123 Broadway St.	Member
Robert CC. King	31345 Broadway St.	Member
Henry DD. Green	31567 Broadway St.	Member
George EE. White	31789 Broadway St.	Member
Edward FF. Black	31901 Broadway St.	Member
Frank GG. Gray	32123 Broadway St.	Member
John HH. Brown	32345 Broadway St.	Member
William II. Jones	32567 Broadway St.	Member
Charles JJ. Smith	32789 Broadway St.	Member
Thomas KK. Adams	32901 Broadway St.	Member
Robert LL. Baker	33123 Broadway St.	Member
Henry MM. Clark	33345 Broadway St.	Member
George NN. Evans	33567 Broadway St.	Member
Edward OO. Fisher	33789 Broadway St.	Member
Frank PP. Gibson	33901 Broadway St.	Member
John QQ. Hill	34123 Broadway St.	Member
William RR. King	34345 Broadway St.	Member
Charles SS. Lewis	34567 Broadway St.	Member
Thomas TT. Miller	34789 Broadway St.	Member
Robert UU. Nelson	34901 Broadway St.	Member
Henry VV. Phillips	35123 Broadway St.	Member
George WW. Reed	35345 Broadway St.	Member
Edward XX. Stewart	35567 Broadway St.	Member
Frank YY. Taylor	35789 Broadway St.	Member
John ZZ. Walker	35901 Broadway St.	Member
William AA. Young	36123 Broadway St.	Member
Charles BB. Allen	36345 Broadway St.	Member
Thomas CC. King	36567 Broadway St.	Member
Robert DD. Green	36789 Broadway St.	Member
Henry EE. White	36901 Broadway St.	Member
George FF. Black	37123 Broadway St.	Member
Edward GG. Gray	37345 Broadway St.	Member
Frank HH. Brown	37567 Broadway St.	Member
John II. Jones	37789 Broadway St.	Member
William JJ. Smith	37901 Broadway St.	Member
Charles KK. Adams	38123 Broadway St.	Member
Thomas LL. Baker	38345 Broadway St.	Member
Robert MM. Clark	38567 Broadway St.	Member
Henry NN. Evans	38789 Broadway St.	Member
George OO. Fisher	38901 Broadway St.	Member
Edward PP. Gibson	39123 Broadway St.	Member
Frank QQ. Hill	39345 Broadway St.	Member
John RR. King	39567 Broadway St.	Member
William SS. Lewis	39789 Broadway St.	Member
Charles TT. Miller	39901 Broadway St.	Member
Thomas UU. Nelson	40123 Broadway St.	Member
Robert VV. Phillips	40345 Broadway St.	Member
Henry WW. Reed	40567 Broadway St.	Member
George XX. Stewart	40789 Broadway St.	Member
Edward YY. Taylor	40901 Broadway St.	Member
Frank ZZ. Walker	41123 Broadway St.	Member
John AA. Young	41345 Broadway St.	Member
William BB. Allen	41567 Broadway St.	Member
Charles CC. King	41789 Broadway St.	Member
Thomas DD. Green	41901 Broadway St.	Member
Robert EE. White	42123 Broadway St.	Member
Henry FF. Black	42345 Broadway St.	Member
George GG. Gray	42567 Broadway St.	Member
Edward HH. Brown	42789 Broadway St.	Member
Frank II. Jones	42901 Broadway St.	Member
John JJ. Smith	43123 Broadway St.	Member
William KK. Adams	43345 Broadway St.	Member
Charles LL. Baker	43567 Broadway St.	Member
Thomas MM. Clark	43789 Broadway St.	Member
Robert NN. Evans	43901 Broadway St.	Member
Henry OO. Fisher	44123 Broadway St.	Member
George PP. Gibson	44345 Broadway St.	Member
Edward QQ. Hill	44567 Broadway St.	Member
Frank RR. King	44789 Broadway St.	Member
John SS. Lewis	44901 Broadway St.	Member
William TT. Miller	45123 Broadway St.	Member
Charles UU. Nelson	45345 Broadway St.	Member
Thomas VV. Phillips	45567 Broadway St.	Member
Robert WW. Reed	45789 Broadway St.	Member
Henry XX. Stewart	45901 Broadway St.	Member
George YY. Taylor	46123 Broadway St.	Member
Edward ZZ. Walker	46345 Broadway St.	Member
Frank AA. Young	46567 Broadway St.	Member
John BB. Allen	46789 Broadway St.	Member
William CC. King	46901 Broadway St.	Member
Charles DD. Green	47123 Broadway St.	Member
Thomas EE. White	47345 Broadway St.	Member
Robert FF. Black	47567 Broadway St.	Member
Henry GG. Gray	47789 Broadway St.	Member
George HH. Brown	47901 Broadway St.	Member
Edward II. Jones	48123 Broadway St.	Member
Frank JJ. Smith	48345 Broadway St.	Member
John KK. Adams	48567 Broadway St.	Member
William LL. Baker	48789 Broadway St.	Member
Charles MM. Clark	48901 Broadway St.	Member
Thomas NN. Evans	49123 Broadway St.	Member
Robert OO. Fisher	49345 Broadway St.	Member
Henry PP. Gibson	49567 Broadway St.	Member
George QQ. Hill	49789 Broadway St.	Member
Edward RR. King	49901 Broadway St.	Member
Frank SS. Lewis	50123 Broadway St.	Member
John TT. Miller	50345 Broadway St.	Member
William UU. Nelson	50567 Broadway St.	Member
Charles VV. Phillips	50789 Broadway St.	Member
Thomas WW. Reed	50901 Broadway St.	Member
Robert XX. Stewart	51123 Broadway St.	Member
Henry YY. Taylor	51345 Broadway St.	Member
George ZZ. Walker	51567 Broadway St.	Member
Edward AA. Young	51789 Broadway St.	Member
Frank BB. Allen	51901 Broadway St.	Member
John CC. King	52123 Broadway St.	Member
William DD. Green	52345 Broadway St.	Member
Charles EE. White	52567 Broadway St.	Member
Thomas FF. Black	52789 Broadway St.	Member
Robert GG. Gray	52901 Broadway St.	Member
Henry HH. Brown	53123 Broadway St.	Member
George II. Jones	53345 Broadway St.	Member
Edward JJ. Smith	53567 Broadway St.	Member
Frank KK. Adams	53789 Broadway St.	Member
John LL. Baker	53901 Broadway St.	Member
William MM. Clark	54123 Broadway St.	Member
Charles NN. Evans	54345 Broadway St.	Member
Thomas OO. Fisher	54567 Broadway St.	Member
Robert PP. Gibson	54789 Broadway St.	Member
Henry QQ. Hill	54901 Broadway St.	Member
George RR. King	55123 Broadway St.	Member
Edward SS. Lewis	55345 Broadway St.	Member
Frank TT. Miller	55567 Broadway St.	Member
John UU. Nelson	55789 Broadway St.	Member
William VV. Phillips	55901 Broadway St.	Member
Charles WW. Reed	56123 Broadway St.	Member
Thomas XX. Stewart	56345 Broadway St.	Member
Robert YY. Taylor	56567 Broadway St.	Member
Henry ZZ. Walker	56789 Broadway St.	Member
George AA. Young	56901 Broadway St.	Member
Edward BB. Allen	57123 Broadway St.	Member
Frank CC. King	57345 Broadway St.	Member
John DD. Green	57567 Broadway St.	Member
William EE. White	57789 Broadway St.	Member
Charles FF. Black	57901 Broadway St.	Member
Thomas GG. Gray	58123 Broadway St.	Member
Robert HH. Brown	58345 Broadway St.	Member
Henry II. Jones	58567 Broadway St.	Member
George JJ. Smith	58789 Broadway St.	Member
Edward KK. Adams	58901 Broadway St.	Member
Frank LL. Baker	59123 Broadway St.	Member
John MM. Clark	59345 Broadway St.	Member
William NN. Evans	59567 Broadway St.	Member
Charles OO. Fisher	59789 Broadway St.	Member
Thomas PP. Gibson	59901 Broadway St.	Member
Robert QQ. Hill	60123 Broadway St.	Member
Henry RR. King	60345 Broadway St.	Member
George SS. Lewis	60567 Broadway St.	Member
Edward TT. Miller	60789 Broadway St.	Member
Frank UU. Nelson	60901 Broadway St.	Member
John VV. Phillips	61123 Broadway St.	Member
William WW. Reed	61345 Broadway St.	Member
Charles XX. Stewart	61567 Broadway St.	Member
Thomas YY. Taylor	61789 Broadway St.	Member
Robert ZZ. Walker	61901 Broadway St.	Member
Henry AA. Young	62123 Broadway St.	Member
George BB. Allen	62345 Broadway St.	Member
Edward CC. King	62567 Broadway St.	Member
Frank DD. Green	62789 Broadway St.	Member
John EE. White	62901 Broadway St.	Member
William FF. Black	63123 Broadway St.	Member
Charles GG. Gray	63345 Broadway St.	Member
Thomas HH. Brown	63567 Broadway St.	Member
Robert II. Jones	63789 Broadway St.	Member
Henry JJ. Smith	63901 Broadway St.	Member
George KK. Adams	64123 Broadway St.	Member
Edward LL. Baker	64345 Broadway St.	Member
Frank MM. Clark	64567 Broadway St.	Member
John NN. Evans	64789 Broadway St.	Member
William OO. Fisher	64901 Broadway St.	Member
Charles PP. Gibson	65123 Broadway St.	Member
Thomas QQ. Hill	65345 Broadway St.	Member
Robert RR. King	65567 Broadway St.	Member
Henry SS. Lewis	65789 Broadway St.	Member
George TT. Miller	65901 Broadway St.	Member

1000 Dufra Expens u S Pawla

1000. Do perceptu ¹⁰⁰⁰ Solimsky na Expens Ma Wyptumma dawny	150.00
Ukladni, w Napprzyzecz Slowy datem 14 15 January	60.00
15 Jan. Ma Solimskemu pstrucane Solarium	180.00
Utyfikacowi diuzagin Hosuota S Paula Solarium	60.00
Temuz Struone przez 10 S Wygodni ¹⁰⁰⁰ 20. wydzorowy Konsolawij ¹⁰⁰⁰	30.00
Deus ropruclary	
1225 Janur. Na odpruzt Coverfione Mauli Karzly	0.00
Tachnista for od Wyzicia, y Luchny ¹⁰⁰⁰ 2 g. 15.	
Katachowi ¹⁰⁰⁰ 200.00	200.00
1813. 31. Augt. In dom ¹⁰⁰⁰ 200.00	200.00

Maruzan

Dufra expens Maruzpawla

1000. 24 Augt. Larchina ¹⁰⁰⁰ 2.15	2.15
Spawoznaczeni ¹⁰⁰⁰ 2.20	2.20
31 Augt. Wtaworaczka ¹⁰⁰⁰ 2.15	2.15
Caruzpawka ¹⁰⁰⁰ 6.25	6.25
127 Wt. Larchina ¹⁰⁰⁰ 3.10	3.10
Caruzpawka ¹⁰⁰⁰ 3.15	3.15
Samuz ¹⁰⁰⁰ 2.00	2.00
Dygowca ¹⁰⁰⁰ 4.00	4.00
Lulowka ¹⁰⁰⁰ 1.15	1.15
Kolowawka ¹⁰⁰⁰ 2.15	2.15
Karbowani ¹⁰⁰⁰ 1.15	1.15
Samuzta ¹⁰⁰⁰ 2.25	2.25
Styfu ¹⁰⁰⁰ 2.00	2.00
Wtaworaczka ¹⁰⁰⁰ 2.00	2.00
Antoni ¹⁰⁰⁰ 5.11	5.11
Wozel ¹⁰⁰⁰ 2.15	2.15
Antoni ¹⁰⁰⁰ 5.26	5.26
128 Wt. ¹⁰⁰⁰ 1.15	1.15
Caruzpawka ¹⁰⁰⁰ 1.15	1.15
126 Wt. ¹⁰⁰⁰ 4.00	4.00
Lulowka ¹⁰⁰⁰ 3.60	3.60
125 Wt. ¹⁰⁰⁰ 1.10	1.10
Caruzpawka ¹⁰⁰⁰ 4.21	4.21
Larchina ¹⁰⁰⁰ 1.21	1.21
Antoni ¹⁰⁰⁰ 0.23	0.23
Wozel ¹⁰⁰⁰ 5.10	5.10
Kucharscyk ¹⁰⁰⁰ 1.15	1.15
Antoni ¹⁰⁰⁰ 2.15	2.15
Samuzta ¹⁰⁰⁰ 2.15	2.15
Inductum ¹⁰⁰⁰ 4.10	4.10
127 Wt. ¹⁰⁰⁰ 100.00	100.00
122 Wt. ¹⁰⁰⁰ 3.15	3.15
121 Wt. ¹⁰⁰⁰ 3.10	3.10
120 Wt. ¹⁰⁰⁰ 1.10	1.10
119 Wt. ¹⁰⁰⁰ 4.24	4.24
118 Wt. ¹⁰⁰⁰ 2.16	2.16
117 Wt. ¹⁰⁰⁰ 2.16	2.16
116 Wt. ¹⁰⁰⁰ 1.21	1.21
115 Wt. ¹⁰⁰⁰ 4.24	4.24
114 Wt. ¹⁰⁰⁰ 2.20	2.20
113 Wt. ¹⁰⁰⁰ 4.21	4.21
112 Wt. ¹⁰⁰⁰ 2.16	2.16
111 Wt. ¹⁰⁰⁰ 1.15	1.15
110 Wt. ¹⁰⁰⁰ 3.15	3.15
109 Wt. ¹⁰⁰⁰ 1.15	1.15
108 Wt. ¹⁰⁰⁰ 3.10	3.10
107 Wt. ¹⁰⁰⁰ 3.10	3.10
106 Wt. ¹⁰⁰⁰ 3.10	3.10
105 Wt. ¹⁰⁰⁰ 3.10	3.10
104 Wt. ¹⁰⁰⁰ 3.10	3.10
103 Wt. ¹⁰⁰⁰ 3.10	3.10
102 Wt. ¹⁰⁰⁰ 3.10	3.10
101 Wt. ¹⁰⁰⁰ 3.10	3.10
100 Wt. ¹⁰⁰⁰ 3.10	3.10

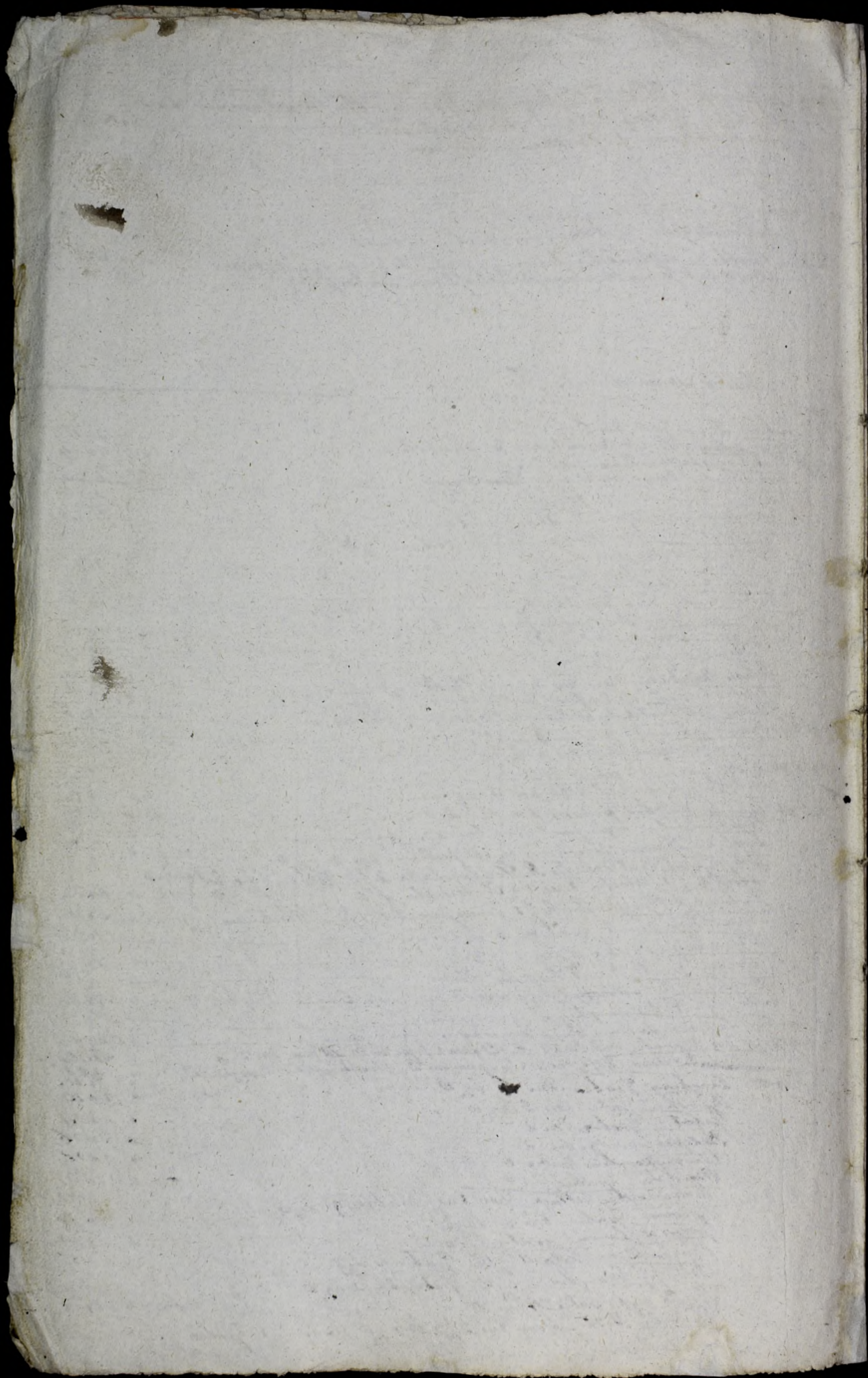

1799. W. Smechowice

Expens

Produktu Priznani
Stubi, Kone, Cw, Puc, Tute, Pupa

124. Auzt Portulac do Smechowice drew & Trozy. fura	1				
Miski mylowy na kwarty dla Smierowozow	3				
Kieridey dla Smierowozow do rufy 1 ^{ca} Jasiowoszluzo	100				
Do Fornaliki konia kupioney af	1				
Apygnacya do Wtelnka dyluciwica na Owca	7				
Labatorwie dowiezli Stomy Lydney kloci naprawnista Kopa					
Miski dla Smierowozow na kwarty					
Owca do perceptu Smechowiczany					
125. Auzt kieridey dla Smierowozow do rufy 1 ^{ca} Jasiowoszluzo	200				
126. Auzt Jelow kop 20. ag 24 Koztunacy	16				
Josdei gutowych fuscha 1. Koztunacy					
Lelaza pod Cetmarck doity Lyp Koztunacy	17				
Rudie drzewo 1 ^{ca} 5 af 1910	5				6.20
Siodlo fornalfice nowe (dane odstana)	1				
127. Wios sum pieniedzy dla Smierowozow do rufy 1 ^{ca} Jasiowoszluzo	172				2
128. Wios kostawitem Klotek do Lamyhania Szpi chlewan	3				0
129. Wios Klotek do Lamyhania	2				4
130. Wios Nakupienie koni do Smechowice datum 30. Sept 17. 1810					
Lych wyepensowane Wypylue 1 ^{ca} Jasiowoszluzo					
Swoich 166, Narschod przy kuzme 1 ^{ca} 3. Koni 4. Koztunacy	57				
131. Wios Sza rzomennych & portionliarni	4				
Kuaderek par uanych	4				
132. Wios Na expens dorufy 1 ^{ca} Jasiowoszluzo od Cypowala	40				
133. Wios Na expens do rufy 1 ^{ca} Jasiowoszluzo p Fornalac	200				
134. Wios Kuzuronek Owca Ladwor 1 ^{ca} 4 ^{ca} Koddani 1 ^{ca} 2 af 10. Sept	65				
135. Wios Na Wypytacenie Cieladzi od J. Jona do Wrocy Doku do rufy 1 ^{ca} Jasiowoszluzo. Tuzup na Om astne 1 ^{ca} 10. Sept	300				
136. Wios od Nowyku Nowey Cieladzi datum 1 ^{ca} Na expens rucem	300				
137. Wios Na podatkis Ofiare przyzyshe, tymowe Marcowe datum	300				
138. Wios April Datum 1 ^{ca} Jasiowoszluzo do perceptu, na expens	200				
139. Wios Cw tu expens anach ale 1 ^{ca} 2. Mays danyel Muzdzo	10				
140. Wios 1 ^{ca} Jasiowoszluzo na zakupienie Narywa do kuzelni	12				

1799. R. Smiechowice

Percepta

Stali Kor Kur Ma Doda Posp

	Stali	Kor	Kur	Ma	Doda	Posp
124. Augst. Wielose, z Smiechowice Wapi bialych wstawnych kopyt	2					
Melonow, duzy w Maly, Szkuk	2					
129. Augst. Lupahta Sadowe Ma Lupahta Agodnik 1/2 100	5				20	
130. Augst. Melonow Wielose	2					
131. Wpis od bygodnika Lupahta Sadowe nup do odebratem 1/2	5				2	
134. Wpis na Siew z Smiechowice wrotosie Wzrostu Celnuy				15		
135. 1. Wpis Wzrostu 1/2 do Trojcy dawney na Siew				11		242
La Wzrostu Kory 11. Wpis Szestpanow szestpanu 1/2	22			100		500
La Troja Kory 100 Lenn. z na Siew 1/2 5						40
132. Wpis od beronila Lupahta Sadowe Stem				2		40
133. Wpis od pomady Kuptonow Kuptonowych Szuk 20						
Ewa od pomady ray Kuptonowych				2		
134. 11 Jan. Wpis na Siew w szestpanu na polach z Smiechowice						300
Wpis na wyzycie Kwaternow w szestpanu Banco cellas 1/2						150
Ewa na wyzycie Celadu Szuk 1/2 100, w szestpanu na Siew 100						150
Eubem na capensa potoczne do Wyzycy						

Dany 1/2

Komenda Kancelerstwa Sandomierskiego, y Plebanji Kosciola S. Pawla
 dnia 10 July 1799 obieta

1799 2^o

Przepta i prowentow

	Kata	Poste
Podana od W. J. Kmita Sijlicewicza La fego komandy ad 10 July	10	1
Podawanie La Duppe J. Karwickiego	10	1
Ustawy od 200 do Szpitala i Doma Jusliuk. pro 1799. n. d. J. w. J.	3	1
12 16 July W. J. Kmita do Trojcy Cele od przewazki Courte	2130	1
1799. 12 16 July La Duppe od Szpitala Szpitala W. J. Kmita	1000	1
Od Pana Prokuratora La Przemie od S. Pawla	1140	1
12 15 July La Duppe i La J. Karwickiego na lo dokument	1194	14
12 31 Augst La J. Karwickiego i Przepta S. Pawla Naco dokument	1194	14

19

Laprowanie Sprzetow do Plebanys J. Pawla

	Stubi
1799. w 15. July kon. & Apokal. 1. & Trojny 1. dana para	14
Szki Stulico memoria nativ konie para	14
Prudel, Leluzo cy drewo, kutkowe Maryjska. Sztek	24
Kron & Mabilemni goz Siamni para 1. Cyli Sztek	24
Drewo na lpad dwa kloce de bowe fura & Trojny	24
Stomy klacisty na porostu fur 3.	24
10. 9. 1. Smuchowic 4 kon. fura 1. Takus & hawca fur 1.	14
Stacy pba Smuchowa & balcu & Smuchowic dana	14
Kotek pturanych & Smuchowic para	22
Gozda cytownych nareparacyz dachu kop	
Stodo	

Expens. u. S. Pawla

1799

Totali Profructu

10 Julij	Przy odebraniu komendy wyptautem 10 ps karkowi Lufelwiczowi		
	La Luta korey 2. at 12 nabornymz Celadzi dane	04	
	La Gremenia korey 2. Cor 2. at 9. Celadzi dane	22	15
	La Grachu korey 3. at 10 korey Celadzi	7	15
	La korey dla koni palowaranych korey 2. at 5.	10	
	Omytne wydatki na kwartal od Jana na Cam Celadzi profr	26	
	La kuty na kornice Celadzi Litue par Cam	30	12
	Wziemnie do roboty kolarzanych	12	3
	La dwie fur drewna 2. at 10. La mota 1. at 10.	5	22
	La 10 ps karkowi 12 dokosiota	20	20
	Wzrosty typodniowych propinacioribus odprawionych 15.	16	
	Teriom dopomagajacych do spowiedzi Wulhomonicy	16	
	Od meliwawania duktarzow 12 kopylnych, at 4. Cene dodano	140	22 406. 19
15 Julij	Dane u. dla Celadzi Luta kor 5 Cor 2. at 12.	66	
	Gremenia dla Celadzi kor 1. Cor 2. at 9.	14	15
	Grachu dla Celadzi korey 1 Cor 1. at 10.	12	15
	Wziemnie dla Celadzi korey 1 at 0.	0	
	Onia na Obrok dla koni kor 1 at 6. z Trozy	24	
	Pracny Celadzi dla doobiu kor 1.	0	
	Gremenia posledniego dla trozy korey 2 at 4.	0	
16 Julij	Przy wplywaniu zaprzynianych podatkow datowz kypno u. loma	140	
16 Julij	Przy wplywaniu podatku karkowz	304	10
22 Julij	Przy wplywaniu dwu podatku karkowz kypno u. loma	0	23
23 Julij	Przy wplywaniu podatku karkowz do 1. karkowz	10	
23 Julij	Przy wplywaniu podatku karkowz do 1. karkowz	150	
23 Julij	Przy wplywaniu podatku karkowz do 1. karkowz	25	
23 Julij	Przy wplywaniu podatku karkowz do 1. karkowz	10	
23 Julij	Przy wplywaniu podatku karkowz do 1. karkowz	12	
23 Aug	Przy wplywaniu podatku karkowz do 1. karkowz	140	
23 Aug	Przy wplywaniu podatku karkowz do 1. karkowz	100	
23 Aug	Przy wplywaniu podatku karkowz do 1. karkowz	10	
23 Aug	Przy wplywaniu podatku karkowz do 1. karkowz	6	15
30 Aug	Przy wplywaniu podatku karkowz do 1. karkowz	340	
13 Wris	Przy wplywaniu podatku karkowz do 1. karkowz	117	
13 Wris	Przy wplywaniu podatku karkowz do 1. karkowz	10	
13 Wris	Przy wplywaniu podatku karkowz do 1. karkowz	50	
20 Wris	Przy wplywaniu podatku karkowz do 1. karkowz	55	
10 Wris	Przy wplywaniu podatku karkowz do 1. karkowz	24	
26 Wris	Przy wplywaniu podatku karkowz do 1. karkowz	46	
26 Wris	Przy wplywaniu podatku karkowz do 1. karkowz	34	
26 Wris	Przy wplywaniu podatku karkowz do 1. karkowz	45	
26 Wris	Przy wplywaniu podatku karkowz do 1. karkowz	169	
26 Wris	Przy wplywaniu podatku karkowz do 1. karkowz	20	
26 Wris	Przy wplywaniu podatku karkowz do 1. karkowz	16	
26 Wris	Przy wplywaniu podatku karkowz do 1. karkowz	12	
26 Wris	Przy wplywaniu podatku karkowz do 1. karkowz	2	
26 Wris	Przy wplywaniu podatku karkowz do 1. karkowz	20	
26 Wris	Przy wplywaniu podatku karkowz do 1. karkowz	14	
26 Wris	Przy wplywaniu podatku karkowz do 1. karkowz	9	
26 Wris	Przy wplywaniu podatku karkowz do 1. karkowz	72	
26 Wris	Przy wplywaniu podatku karkowz do 1. karkowz	72	
26 Wris	Przy wplywaniu podatku karkowz do 1. karkowz	10	
26 Wris	Przy wplywaniu podatku karkowz do 1. karkowz	20	

Na Mandat ad Mand Dominium Marusow Podproada

Wawrzyniec Jozef w roku 1799 z Orszula Bartosponbu Cie
mowy, Obow od swoich Rodzicow wyposazeni. On wziął
wiecej z Charyzmi Chater Krowe, Swinie z Charyzmi Obow
siedli w Marusowie na jedno imowey chatupie Komor
niecy przez Lut Killa Lijac z soba spokojnie, z Krow, od
Rodzicow wziętych dochowalich dwoch Ciolkow, z prozney dwoch Jatew
zter ich Cety był Mautek ale zlowe przedat idne

Potym Wawrzyniec Jozef zapadł w chorobe grubey Melancholiji
Opuscił się w gospodarstwie, krył się pod killa dno głod cierpiec,
gnwał paleniem, na łone się porzwał duszac i, na smierci. Sta
ł się przyzany z Miłosierdzia, oddalita się z Krow z
do Swego Cyna do Lenowa, z Orszula zabrał się z Marusowa
z swoich Krowych przebywał.

Za Nakazaniem branki w Marusowie Wawrzyniec Jozef wy
dany był na Sekruta który iższe w Sandomierzu czekając
transportu, dopominał się o rozpoznanie na drodze, na które
Lenow z Lenowa Wyjeżdża do Marusowa Jatewie to na
On liczył trzechletnie; z którą, zezwolenie w Sandomierzu będącym
dany z Marusowa 20, i Lenowa od Łony dawno 10, Okalaty
się w tym dluż, z potrzeba dywoneci wyścigata, Na którą przed
na Cechu dwa af 36, Jatewie dany z Marusowa z Krowe
własna Łony af 20, Swinie af 10, Jatewie z Krowe z Krowe
co było wzięte z Lenowa u Rodzicow Łony z Krowe.

Tak Łona Wyznacze ze z prozadnego bytu, cy w Krowe, ma i
proze 20. Których sama, z prozadnego dresko precioletne dywi
stout się w tym Wawrzyniec Jozef Listem 12, 16, 17, 18, 19, w grze
dany, jako sub d. f. którym prozad o wazpomozienie, z tym
stem przesłana, z Marusowa prozadnie na powypu Jatewi
wice 20, z Ma cspew pocaty, Krowe: 21, jako sub d. f. 5.

Pray siesty indyacyi Łakie bytu w Marusowie z Lenowa
Krowych, z prozadnego z prozadny Marusowskiej
dywatt w Marusowie 12, 21, 1800.

C. 1. Off.

Subsignatus Camerarius in sequentem mandati Ex.
celsi Cas. Reg. Fori Nobilium Francofurtensis D. 10.
Augusti Anno clauso 1799. ad N^o 8076. emanate
die 27. Augusti recepti. Firmatus Scilicet
Andr. Hyacinthum Kochanski Canonium Pri.
oris Collegiatae Sandominensis, quod in die 20. men.
sis Aprilis. a. c. hora. 9. matutina ad Plebani.
am S. Pauli una cum Delegato Commissario
Circuli Sandominensis Hopper, descendit. In.
viat quatuor Scilicet Andrus Kochanski
qua per Curiam Plebaniam S. Pauli
tenens, in fundo quodam Plebanie, per se aut
sui Subalternum compareat. ad Descriptio.

90
52

38

100000
39600

139600

1100%
6600

39600

3300

60400

110000

500
450

150

24000
24000

48000

14. 600.

Wielmożny M. P. D. D.
Kochanym
Kamionowskiemu
M. P. D. D.
w Trojcy

89.

14
36

420

11

Wielmożny M. P. D. D.

Powracając z Krayowa
o Mego Państwa Bilet do
W. M. P. D. D. w Trojcy
Mając te wyontentowania przy
Kuchodowym Nowym Roku
Stojąc ma W. P. D. D. pomysł
na jej wyonieniu, z tej Aten
yaz z jura w Najw. P. D. D.
dla Mego Państwa M. P. D. D.
w Trojcy na tu w. P. D. D.
W. P. D. D.
M. P. D. D.

10/10

10000
10000
10000
10000
10000

10

10000
10000
10000
10000

10000

110000
100000
100000
100000
100000
110000

10000
10000
10000

Obrazunek z Pełną Tajownicą Armandem Maruszow-
skim dnia 29 Maja 1000 Roku ucyfrowany. 29 gr

1000	12 Febr	Kwit w imię Pana Dybowońskiego na	567	0	
200	4 Febr	Kwit A. Zwoliniego Zarządnie brane drobiazgi na	73	12	
300	10 Febr	Kwit w imię A. Kaho. Kochańskiego na gotowce pienią	332	22	
400	22 Mar	Kwit tegoż w imię A. Kaho. Kochańskiego na gotowce drobiazgi jaki na kwiecie w czasie przechodu Moskwy	24	9	
500	14 Maj	Kwit tegoż Postanowi do Adamia	6		
600	20 Febr	Kwit P. Lipskiego iz wziął na zastugi	57		
700	23 Febr	Kwit tegoż iz wziął na zastugi Dław	9		
800	25 ejuna	Kwit tegoż iz wypłacił Pastusze do Nowego wolu	15		
900	cały ejuna	Kwit tegoż iz wypłacił Karbowernu na zastugi	25		
1000	4 Apr	Kwit tegoż na wypłacenie Ogrodnikowi na strawne	1	15	
1100	8 ejuna	Kwit tegoż Temuz Ogrodnikowi na strawne	15		
1200	9 ejuna	Kwit tegoż Temuz Ogrodnikowi na strawne	15		
1300	6 Maj	Kwit tegoż Temuz Ogrodnikowi na strawne	15		
1400	cały ejuna	Kwit tegoż Temuz Ogrodnikowi strawne na Pomu	0		
1500	7 Apr	Kwit tegoż Temuz Ogrodnikowi strawne	15		
1600	0 Maj	Kwit tegoż na strawne y sol Karbowernikowi	6		
1700	cały ejuna	Kwit tegoż na sol Pastusze	2		
1000	29 Maj	Kwit A. Zwoliniego Zarządnie drobiazgi w czasie homyszu a u 19. Maj a u 29 ejuna tudzież za wady stanu dzi przysiadłaniu Dzewa Imzowadnego Prustu, y przy dworiumybu	24	12	
			Summa Wypłaconych Pienszy	1002	26
1229 Maj Do rufe Mosch Oddat Medlar			164		
1400 Maj Doraz Mosch Oddat Medlarz barocetkami			60		

Maru now
1800

Remanet przy Armandu reszty 217 4.

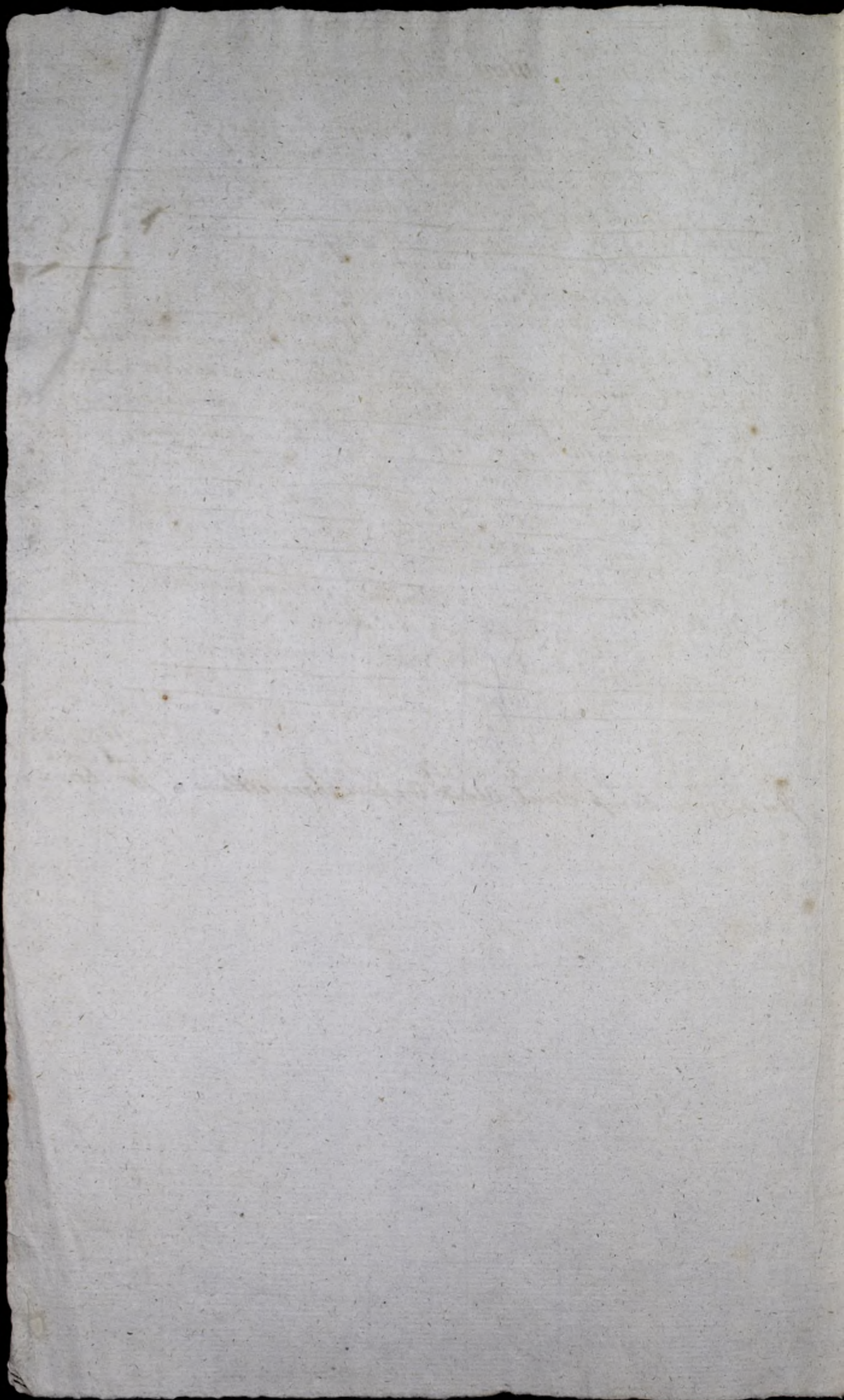

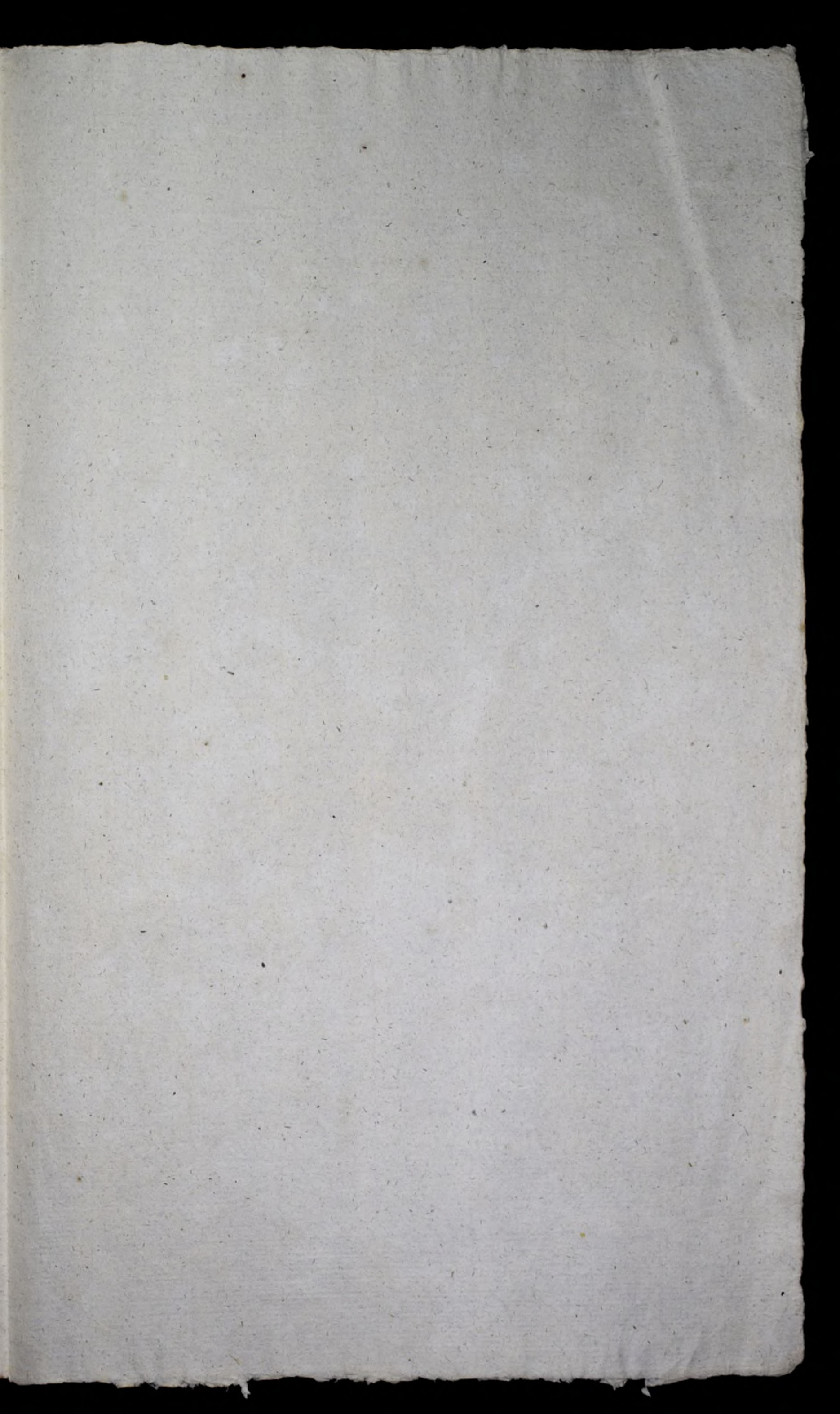

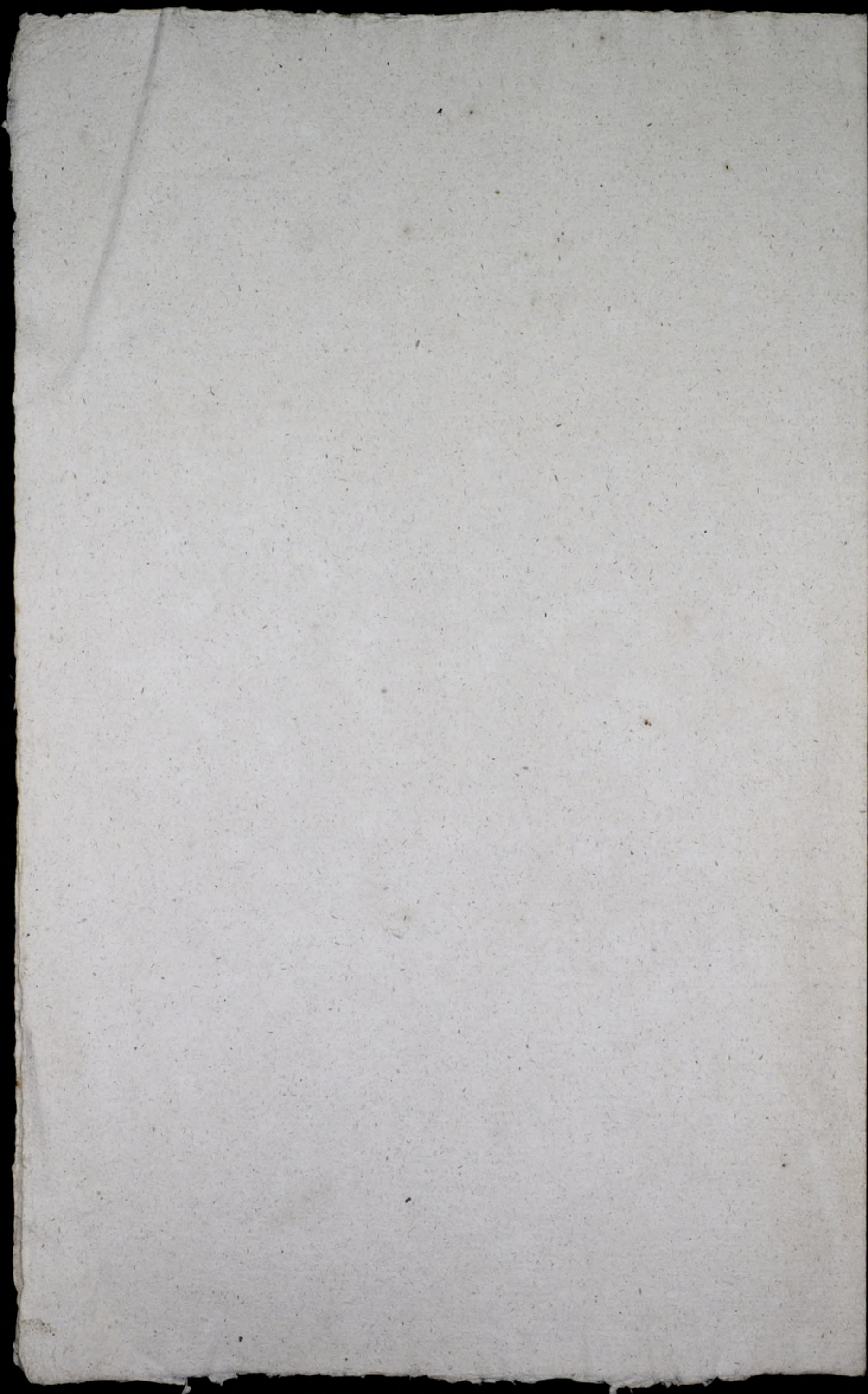

No 3001

1500

Dominio Marusow

Oddany jemu Dominium na Rekruta Lorenis
Kawynicki ^{Łogul} pod czas transportu uiech Haczo
Dominio minicyjow tak naymocniej rozharui
sie, acoby porozumeli pomim Maiglets natychmiast
z konfiskowati, ten konygnowati y konygnawcy
onez. Dotychczasowe Aruda wraz z Lubicz Relacyj
podwolawny sie na Numer: 1 najdaley w 8 Dniach
pod odpowiednio wlasne podata. Jaki by zaster
Ladnyo Maigletu po sobie nieostawit to y w
tym razie Dominium w wyry wywarolny na
Lubicz Relacyj podai ma

Sawdomir z J. S. 1500

Lakunichy

L. G. K. W. L. G. L. S. A. D. O. M. I. N. I. S.

Dominio
Manuslow

~~Ex Offi~~
erga Deceptu

ca. 10. Oct. 1000
admanuatum

1800
Matuscow

1800 Matuscow

Tabella Gromadła Wyprawcy Sperandy Wzi Maruszkowa 1000.

2 Brov

Brysiu	Brennia Zyto				Jenemia Owip				Groch		Tatarska Brufa				Brennia Zyto				Jenemia Owip				Groch		Tatarska Brufa							
	Koru	Goru	Koru	Goru	Koru	Goru	Koru	Goru	Koru	Goru	Koru	Goru	Koru	Goru	Koru	Goru	Koru	Goru	Koru	Goru	Koru	Goru	Koru	Goru	Koru	Goru	Koru	Goru				
Gne gop moral Palownik	2	16	1	16	4				2	H	16				2	H	0	H	0	3	0	18			2		2	16	0	0		
antoni moral Palownik	1		1	16	3				2	H	16				2		0	2	16	3	0	17	0		1	16	1	0	16	0		
antoni go gut Palownik	1	16	2		2	16			2	H	12				2	H	6	2	0	3	16	15	0		1	16	16		0	12		
Tomah go gut Zagrodnik	2	H			2	16			0						0	H	2	H					6		1	16			H	0		
Michal Fularu Zagrodnik	2	H	1		1	16				H					2	H			2	H	2		6					0	H			
Gne gop Zielenski Zagrodnik	2	H	1	16	2				0	H					2	H	H	1			1	16	H			12	H		0	H		
Michal Kuchovskij Zagrodnik	2	H	1	16	2					H					2	H	H	1			2		6				H		0	H		
Seapan Zielenski Zagrodnik	2	H	1	16	2					H	6				2	H	H		20		1	16	5				6		0	H		
Karmish Gne gopovskij Zagrodnik	0		0		1				0	3					0	2	2	H		0	3		0		0		0		0	0		
Stanislav Rutkoski Zagrodnik	0		1	2	2	H				3	1	0				1	0				1	2	2	H	3			H	0			
Jon mu ciak Zagrodnik	0		2	H	2	H				H					0	3	2	H	1	16	H					12	0		1	2		
Gub per go mula Zagrodnik	0		2	H	2	0			H	H					0				2	H	1	16	2	16			1	2	6		1	2
Simon Cornuchu Zagrodnik	0		2	H	1				0	2					0	3	2	H	2	H	H				2	H	H		H	0		
Piotr Kalo diey Zagrodnik	H		0		1	0				2					1	2	3		0		2	0	5				H		0	H		
swa wpy nice go gut Zagrodnik	0		2	H	1					3						1	6		3	1	1		3	16			6		6			

ma . 10. 12. 14. 12. 24. 20. 3. 12. 2. 19. 9. 20. 1. 20. 17. 24. 23. 12. 102. - 0 0 6. 10. 3. 22. 2. 16.

nato Si podpisany
 Antoni moral swant
 Stanislav Rutkoski
 Brysimy

Dzięci Wypłucione Dm Samboruch W Maszkowice		Wzrost Dm 1/2 2.	Wzrost Dm 1/2 1.	Wzrost Dm 1/2 20	Wzrost Dm 1/2 15	Wzrost Dm 1/2 10	Wzrost Dm 1/2 0	Wzrost Dm 1/2 0	Wzrost Dm 1/2 0
1800	14. 9/10							5 1/2	10
	15. 9/10							5 1/2	10
	16. 9/10							4 1/2	2
	17. 9/10							4 1/2	2
	18. 9/10							8 1/2	2 2/2
	19. 9/10							1 1/2	3
	20. 9/10							3 1/2	3
	21. 9/10	2	1					1 1/2	2 1/2
	22. 9/10							4 1/2	2 1/2
	23. 9/10	2	1	3	4	2	6	1 1/2	2 1/2
	24. 9/10	2	1	1	5	1	5	1 1/2	2 1/2
	25. 9/10							2 1/2	3
	26. 9/10							1 1/2	2
	27. 9/10							1 1/2	1
	28. 9/10							3 1/2	2
	29. 9/10							2 1/2	1
	30. 9/10							1 1/2	1
1801	14. 9/10							2 1/2	2
	15. 9/10							2 1/2	2
	16. 9/10							1 1/2	1
	17. 9/10							1 1/2	2
	18. 9/10							1 1/2	2
	19. 9/10							3 1/2	2 1/2
	20. 9/10							2 1/2	2 1/2
	21. 9/10							2 1/2	2 1/2
	22. 9/10							1 1/2	1 1/2
	23. 9/10							1 1/2	1 1/2
	24. 9/10							5 1/2	10
	25. 9/10							5 1/2	10
	26. 9/10							5 1/2	10
	27. 9/10							5 1/2	10
	28. 9/10							5 1/2	10
	29. 9/10							5 1/2	10
	30. 9/10							5 1/2	10
	31. 9/10							5 1/2	10
	32. 9/10							5 1/2	10
	33. 9/10							5 1/2	10
	34. 9/10							5 1/2	10
	35. 9/10							5 1/2	10
	36. 9/10							5 1/2	10
	37. 9/10							5 1/2	10
	38. 9/10							5 1/2	10
	39. 9/10							5 1/2	10
	40. 9/10							5 1/2	10
	41. 9/10							5 1/2	10
	42. 9/10							5 1/2	10
	43. 9/10							5 1/2	10
	44. 9/10							5 1/2	10
	45. 9/10							5 1/2	10
	46. 9/10							5 1/2	10
	47. 9/10							5 1/2	10
	48. 9/10							5 1/2	10
	49. 9/10							5 1/2	10
	50. 9/10							5 1/2	10
	51. 9/10							5 1/2	10
	52. 9/10							5 1/2	10
	53. 9/10							5 1/2	10
	54. 9/10							5 1/2	10
	55. 9/10							5 1/2	10
	56. 9/10							5 1/2	10
	57. 9/10							5 1/2	10
	58. 9/10							5 1/2	10
	59. 9/10							5 1/2	10
	60. 9/10							5 1/2	10
	61. 9/10							5 1/2	10
	62. 9/10							5 1/2	10
	63. 9/10							5 1/2	10
	64. 9/10							5 1/2	10
	65. 9/10							5 1/2	10
	66. 9/10							5 1/2	10
	67. 9/10							5 1/2	10
	68. 9/10							5 1/2	10
	69. 9/10							5 1/2	10
	70. 9/10							5 1/2	10
	71. 9/10							5 1/2	10
	72. 9/10							5 1/2	10
	73. 9/10							5 1/2	10
	74. 9/10							5 1/2	10
	75. 9/10							5 1/2	10
	76. 9/10							5 1/2	10
	77. 9/10							5 1/2	10
	78. 9/10							5 1/2	10
	79. 9/10							5 1/2	10
	80. 9/10							5 1/2	10
	81. 9/10							5 1/2	10
	82. 9/10							5 1/2	10
	83. 9/10							5 1/2	10
	84. 9/10							5 1/2	10
	85. 9/10							5 1/2	10
	86. 9/10							5 1/2	10
	87. 9/10							5 1/2	10
	88. 9/10							5 1/2	10
	89. 9/10							5 1/2	10
	90. 9/10							5 1/2	10
	91. 9/10							5 1/2	10
	92. 9/10							5 1/2	10
	93. 9/10							5 1/2	10
	94. 9/10							5 1/2	10
	95. 9/10							5 1/2	10
	96. 9/10							5 1/2	10
	97. 9/10							5 1/2	10
	98. 9/10							5 1/2	10
	99. 9/10							5 1/2	10
	100. 9/10							5 1/2	10

Suma 13. 6 1/2 5 1/2 4. 19. 9 1/2 20 142

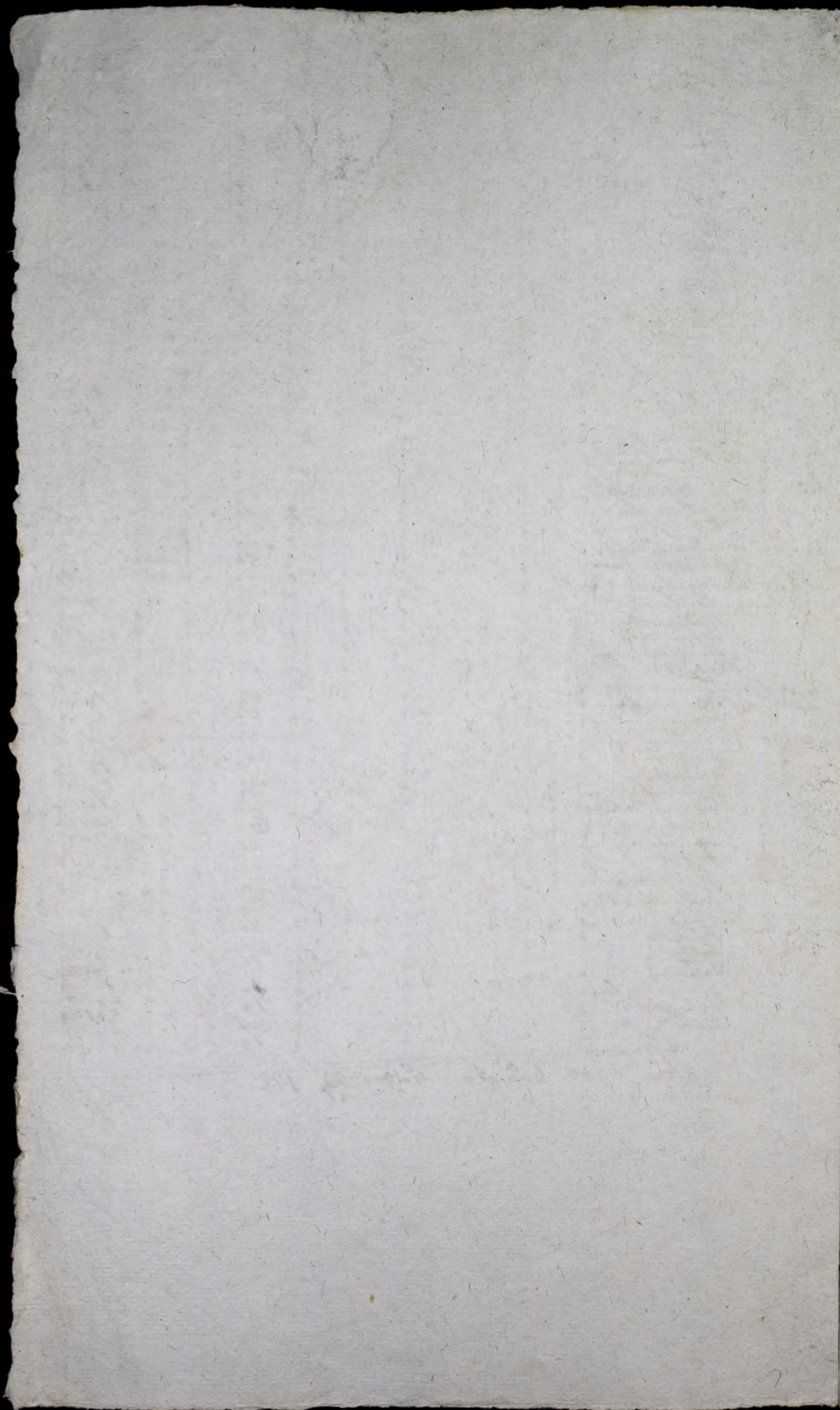

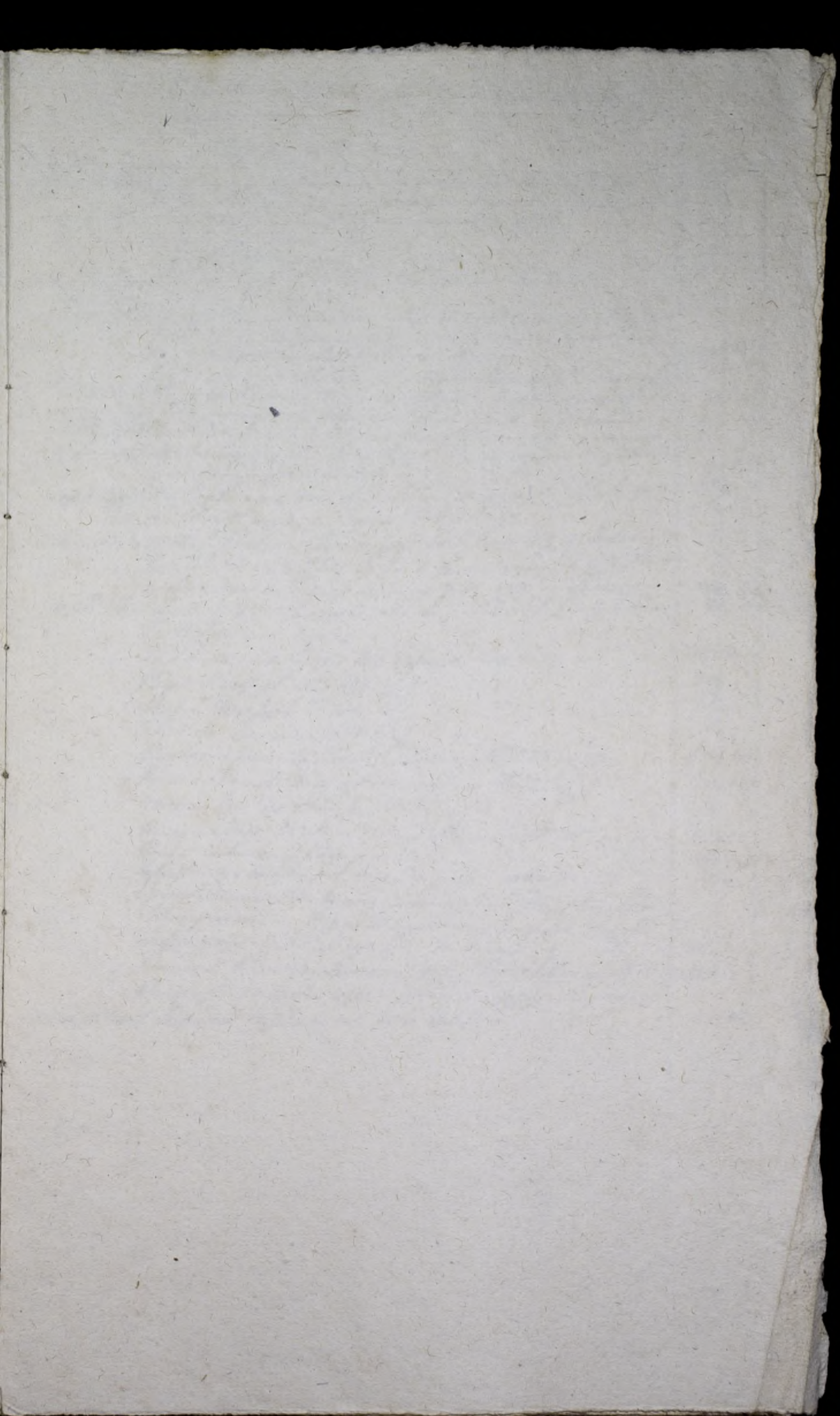

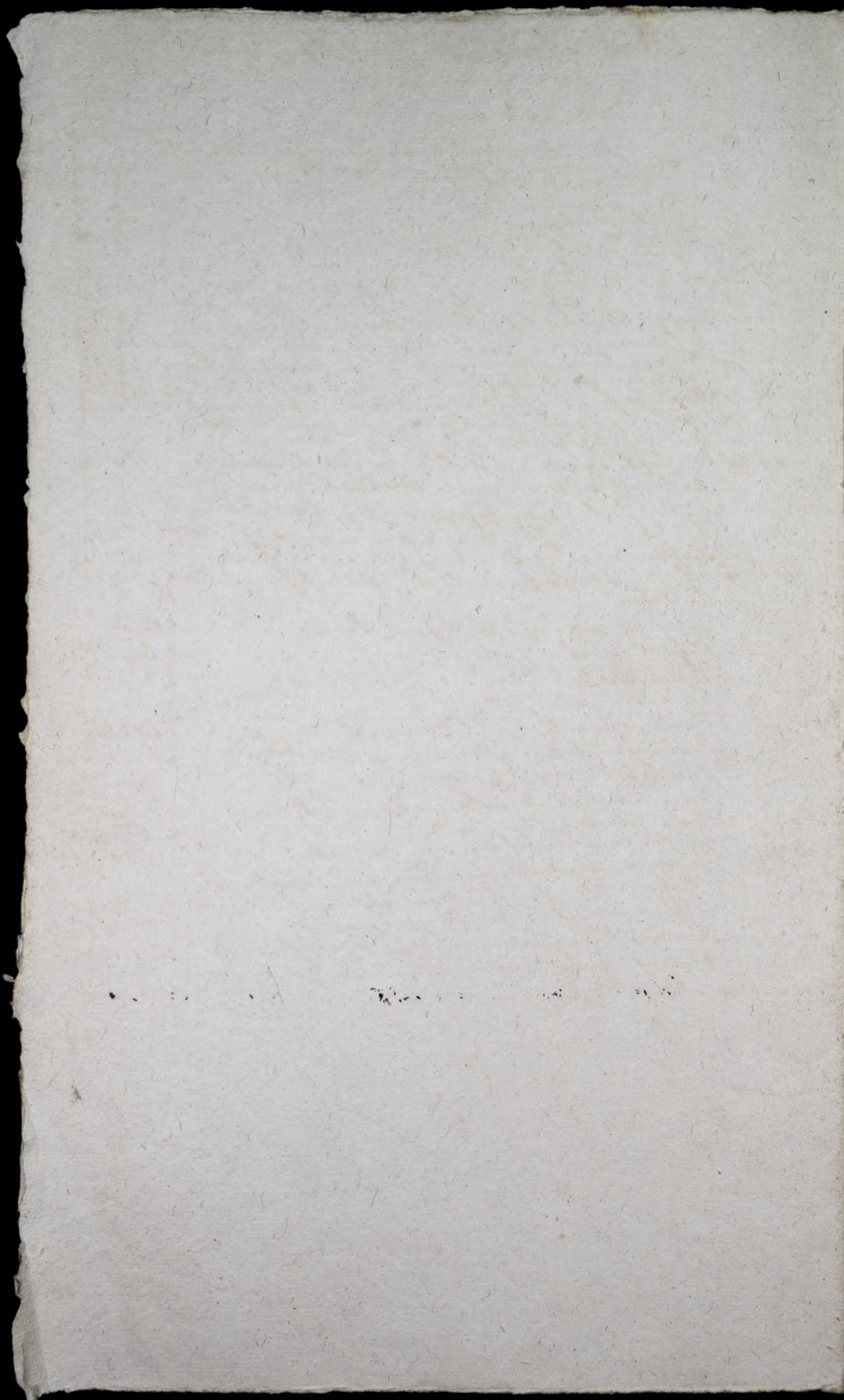

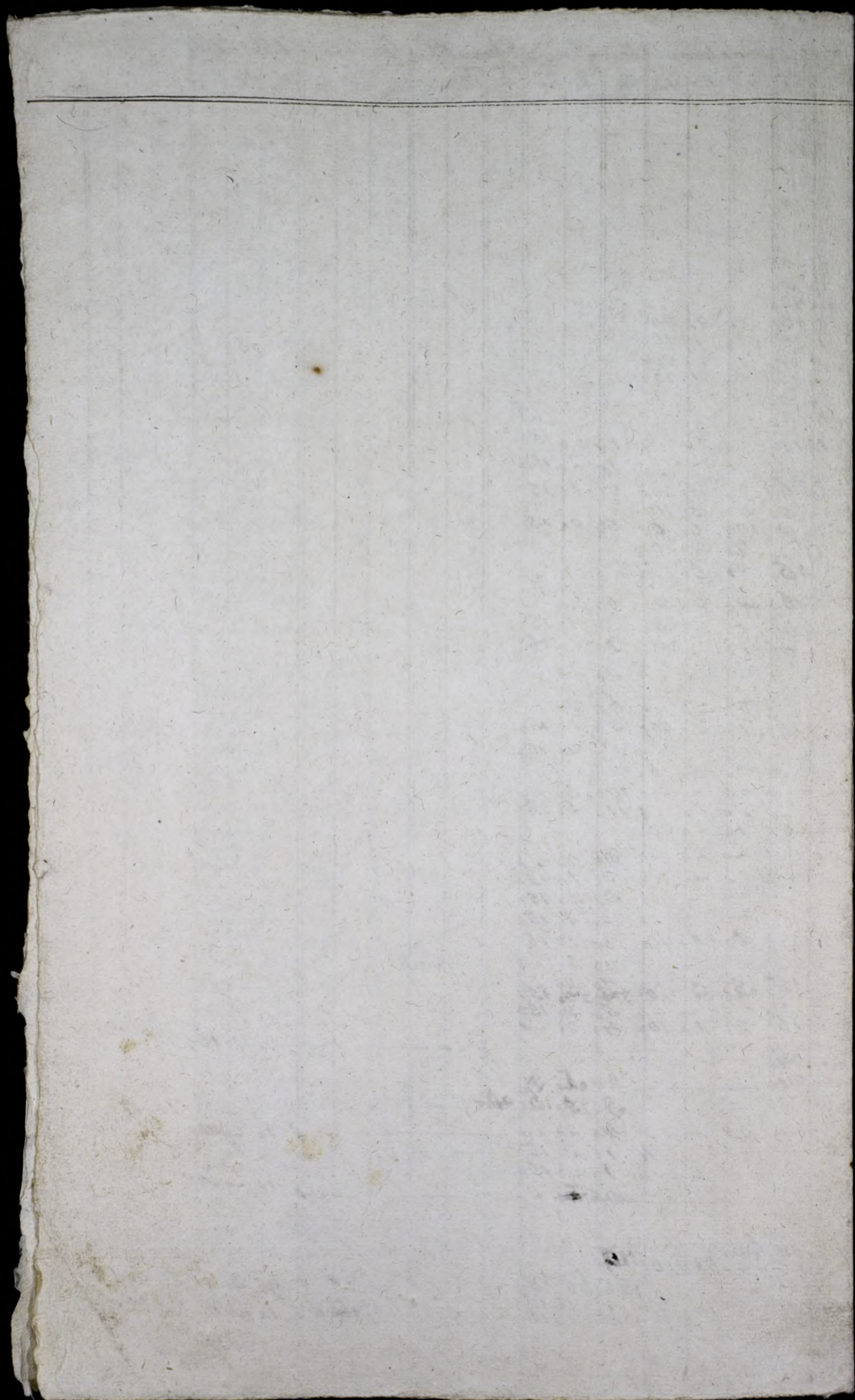

201 Maja Laput...

Lerebuna Dm 0.

Wakewraaha Dm 3.

Cewrusponha Dm 2

ag 0.

ag 0.

ag 0.

Inducta

Salt 2 9.4

Salt 2.4

Salt 1.6

64

95.

3

19.

30

24

6

12

12

07 H.

Kontrybucya Intrytu wsi Mariusowa z roku 1000 w czasie Ann
 mistrzacy i Kucharskiego kamnika i anowomyskiego

Przychod Lpta.	Wymiar		Namiar		Przebieg	Dorok		ul. Lp		Annotacye
	Kopy	Siopy	Korke	Parc		Przebieg	Przebieg	Przebieg	Przebieg	
Remanentowego			13	0						
Opłato i Kucharski i Dieriecinny Marusowa	30	40	49	23						10
Summa Przychod	30	40	62	31						
Wydatki Lpta										
Wydatki na rok 1001			25	0						
Na wydatki Lp pożytkowi i Kucharski			16	16						
Przebieg			11	24						
Summa Wydatki			53	16						
Remanent			9	15						

Dalsta Komisarzowa Miasta Wsi Marijowa i Polny 1800 w czasie
 Administracyi J. J. Kucharskiego Kamnika samonistkiego

Przychod Przemicy	Wymiar		Namiar		Przebieg	Doręki		Lip	Lip	Wzrosty
	Polny	Polny	Polny	Polny		Polny	Polny			
Remanentowe			1, 14	1, 29						
Ornto com i krescency	42, 30	55, 24	5	4						
Przychod z opozycji		2								
Summa Przychodu	42, 30	59, 6	7	1						

Przychod Przemicy

Wysiano		30, 29								
Na Ornto com i krescency		2	3, 4							
Przychod z opozycji		2								
Summa Przychodu		34, 29	3, 4							
Remanent		24, 9	3, 29							

Przychod Przemicy

Remanentowe			17, 30							
Ornto com i krescency	141, 33	209, 21	24, 5							
Summa Przychodu	141, 33	209, 21	47, 3							

Przychod Przemicy

Na Ornto com		17, 24	5							
Na Ornto com i krescency		35, 16								
Przychod z opozycji			11							
Wysiano		33, 15								
Przebieg z Lipski		147, 0								
Ornto com i krescency		4, 16								
Summa Przychodu		230, 15	16							
Suprat w Celnym		20, 26								
Niewystaie w Postawim i oddzielnym			31, 3							

Dalsza takaz komisygnacya

Przychod Owsa	Wymiot	Celne	Mimar	Ktewa	Porzuch	ut Lip	Wlascita
	Kopy	Kor Jar	Kor Jar	afn	St Gro	St Gro	eye
Remanentowego		23 19					
Z Omlotu Krescencyi y Dzieci	63 50	97 24	7 21				
Summa Przychodu	63 50	121 11	7 21				

Rozchod Owsa

Na obrocie dla koni	2	7 16					
Za dwiema Asygnacyami	84						
Wysianym	10	1					
Przed s. Lipski	12	24					
Summa Rozchodu		116 25	7 16				
Remanet		4 10	5				

Przychod Tatarcki

Remanentowego		0 16	4 10				
Z Wymiotu Krescencyi y Dzieci	20 59	5 31	2 26				
Summa Przychodu	20 59	14 15	4 4				

Rozchod Tatarcki

Na Ordynaryi		4 16					
Wysianym		2 0	1 24				
Summa Rozchodu		6 24	1 24				
Remanet		7 23	5 12				

Dalsza tabela Komisygnacya

Przychod Prochu	Wymiot		Kelpne		Kamiat		Prilak	Dorak		" P Lip		Wrotaj
	Kop	Imp	Kor	Jar	Kor	Jar		afil	LR	Jr	LR	
Amanentowego				3,27								
Omtowov	7	6		3,20								
<u>Summa Przychodu</u>	7	6	7	15								
Przychod Prochu												
Na Orudnaryz				2								
Wyziabv				1,10								
<u>Summa Przychodu</u>				3 10								
Amanent				3 24								
Przychod Prosa												
Amanentowego				1 13								
Omtowov	22	34	13	30	2	24						
Accessit z Prognasidv				1								
<u>Summa Przychodu</u>	22	34	16	11	2	24						

~~Wysina 25:0.~~

~~Dyspo. 2:0 - 22
2
2
3 0~~

~~Dyspo. 2~~

~~Dysp. 1:16.
2:16.
2.~~

~~karbo. 24.
24
24~~

~~karbo. 0.
4~~

~~Past. 1:0.
1 24.~~

~~formal 24.
24~~

~~form. 0.
4~~

~~karbo. 1:
1~~

~~Dzis. 16.
16~~

~~Past. 0.
4~~

~~Past. 1:
1~~

~~Past. 1:16.
24~~

~~Dzis 0.
4~~

~~Dzis 24.
24~~

~~Past. 24.~~

~~wysina 2-0 (1:24)~~

~~formal 1:
1~~

~~detko wchodzi. 5:24.~~

~~Aut. 4 to 16.
zu 16~~

~~pruder 2.
6
3:24.~~

~~odst. Rachow 25.
Zawichost 5:16.~~

~~Dysp. 16.
16.~~

~~wysina.
12:12 12=~~

~~pruder 3
1
151:24.~~

~~wysina 21.
24.~~

~~225 = 75~~

~~Na Obroli 1:16.
inwente 1:
3
2
1-16.~~

~~114
95 109
10 95
13~~

~~Na Obroli. 2.
7:16.~~

~~Rach. 66.~~

~~940~~

~~7-0
5:24~~

~~pruder 10.
1:0
3:16.~~

~~wysina 10.
0:1~~

~~Tyborowfki. 19 = 20. x~~
~~11 = 24.~~
~~40 = 22 x~~
~~07 10~~

50
 1 10
 40 22

11
 11
 12 20
 50
 07 20

~~Tyborowfki. 1 = 16.~~
~~04 10~~
~~06 2~~
 10-16.
 1 12
 11:28

~~kom. Lysk. y. kand. 24 x~~
~~27~~

~~Kanonik~~ 4.
 0.
 0.
 2
 3-22

57 = 20.
 2-31
 54 = 21
 7 25

~~Kanonik~~ 1. 4
 2 x
 10 x
 0 x
 0 x
 20
 3-22

~~Do Frycy 26 = 21.~~

~~Prudano~~ 16
 -1-0 x
 -1-0 x
 16

07 = 20.
 32/266 (14)
 256
 10

~~Wysianow~~ 14.
 12-20.
 3-12.
 30

99 = 10
 3 = 6
 26 = 24
 129 = 0

(Dys. 0. 0
 0. 21.)

Past. 4.

Karb. 4.

Pamb. 4.

Dnia 4.

~~Placiat~~ 2.
 6
 4
 4
 2
 2
 0
 0
 1-4

Wysianow 14.
 22
 19.
 14
 1-2
 3-7

102
 96
 152 = 6

50 (1-2)
 1-10
 30 = 22

prudano 2-0.

40-22
 22-30
 25-24

06 = 2
 24 = 30
 60 = 4

4

152 = 6.
 22 = 30

129 = 0
 15 2

210

D. 11

L 10

Dot 111

Par 1

dz 1.

1 - 2n 23

- 2n.

2n.

2n.

16.

2n.

2n

16.

161.

6-16

1067

4=0

4.26.

34

43. = 2

Wysina. kot. 7=29.

3-24.

2-12

3-0.

12-12.

1-0.

2

32229

1.2n. 3.

1 2n.

2n

2n

16

2n

2n

16

17. 16

Dypp 1. 3.

3 2n

form. 1

Jan

16

24.

2n.

Past

2n.

2n

2n

Par. 2n.

D. 16.

Wysina Pfl. k1.

Pastur - 1.

Dypp k1.

form - - - - - 0.

Prin - - - - - 4.

Pamb - - - - - 4.

Do Opierki 22-23.

27 47.

furman - 0.

Tyborzli 9-24

Mogate 8.

Karbowy 4.

prudaus 1 8.

odszed w ptawy 6-24.

Pastur 4.

16.

16.

24

0

0

0

16.

16.

16.

9

24.

20-24. 1

Wysina - - - - -

3.0
3.0
1.16
1.16
9-0

43.

Dyppoz 4

Prin 4

Pamb 4

Czyżka Półka	Curus. Czy Półk.
Karbowy. 1 1/2	Furman . . . k 1-0
Pastuch. 1 1/2	
Dyop. 1/2	Karbowy . . . k 1- 1/4
Zawichojz. 45.	Pastuch . . . k 1/4
Paul. 0	Dyop. k 2. 2/4
Dziw. 0	Te k.
	— 24. 24

Czyżka Półka	Curus. Czy Półk.
Tyborowicki. k 4 3. 2.	Pos. Paul. Dziw.
Dyop. Tichijfi k 1 —	
Przed. kowal. 0	
inwardom 0	
Miejsce w zimie 0	
Wypisano k 1-0	

Curus. Czy Półk.
Kawakolowal. 0
Sam Gorod 0
Dziwice Kubi k 1 —
Fulara k —
Pr. Tichijfi k 2
Przy. Lipow 0
Kotowicz 16.

pozyciono Lipowi 0	
Potr. Kotowicz 16.	
	1 —
	1
Na Obroli Cedzowice	
24-16.	
1-16.	
2-16.	
1-16.	
24-16.	
1-16.	

Curus. Czy Półk.	
Wypisano	
Na Obroli Cedzowice	
Tyborowicki 3-24	
	5 2
Węski do Czyżki w Przewy	
	0 216.
	1 16.

3 0 k 2 0 v
 x 1 —
 x 1 —
 x 2 —
 x 1 —
 x 1 —
 x 1 —
 x 16.
 x 16.
 x 2 0.
 x 16.
 x 0.
 x 16.
 x 16.
 x 2 17.
 x 2 0.
 x 2 0.
 x 2 0.
 x 1

24.	5.
16.	
25.	
10	
0	
k 9.	
4.	27
3.	151
3.	591
2-0.	
16.	
29 24	157
	15 27

123	Wojciech Kasprowi	Portuże od Świętego Jona	Darczoności	Kwart	na 1	52
124	Wojciech Kasprowi	Portuże od Świętego Jona	Darczoności	Kwart	na 2	51
125	Wojciech Kasprowi	Portuże od Świętego Jona	Darczoności	Kwart	na 5	70
126	Wojciech Kasprowi	Portuże od Świętego Jona	Darczoności	Kwart	na 9	90
127	Wojciech Kasprowi	Portuże od Świętego Jona	Darczoności	Kwart	na 1	52
128	Wojciech Kasprowi	Portuże od Świętego Jona	Darczoności	Kwart	na 1	52
129	Wojciech Kasprowi	Portuże od Świętego Jona	Darczoności	Kwart	na 1	52
130	Wojciech Kasprowi	Portuże od Świętego Jona	Darczoności	Kwart	na 1	52
131	Wojciech Kasprowi	Portuże od Świętego Jona	Darczoności	Kwart	na 1	52
132	Wojciech Kasprowi	Portuże od Świętego Jona	Darczoności	Kwart	na 1	52
133	Wojciech Kasprowi	Portuże od Świętego Jona	Darczoności	Kwart	na 1	52
134	Wojciech Kasprowi	Portuże od Świętego Jona	Darczoności	Kwart	na 1	52
135	Wojciech Kasprowi	Portuże od Świętego Jona	Darczoności	Kwart	na 1	52
136	Wojciech Kasprowi	Portuże od Świętego Jona	Darczoności	Kwart	na 1	52
137	Wojciech Kasprowi	Portuże od Świętego Jona	Darczoności	Kwart	na 1	52
138	Wojciech Kasprowi	Portuże od Świętego Jona	Darczoności	Kwart	na 1	52
139	Wojciech Kasprowi	Portuże od Świętego Jona	Darczoności	Kwart	na 1	52
140	Wojciech Kasprowi	Portuże od Świętego Jona	Darczoności	Kwart	na 1	52

Suma 1/2 1396 90

Verificat 1800 29

Inductus

1814
The first of the year
was a very dry one
and the crops were
very poor.

Robertson
The first of the year
was a very dry one
and the crops were
very poor.

1815
The first of the year
was a very dry one
and the crops were
very poor.

The first of the year
was a very dry one
and the crops were
very poor.

The first of the year
was a very dry one
and the crops were
very poor.

The first of the year
was a very dry one
and the crops were
very poor.

The first of the year
was a very dry one
and the crops were
very poor.

The first of the year
was a very dry one
and the crops were
very poor.

The first of the year
was a very dry one
and the crops were
very poor.

The first of the year
was a very dry one
and the crops were
very poor.

The first of the year
was a very dry one
and the crops were
very poor.

The first of the year
was a very dry one
and the crops were
very poor.

The first of the year
was a very dry one
and the crops were
very poor.

The first of the year
was a very dry one
and the crops were
very poor.

The first of the year
was a very dry one
and the crops were
very poor.

The first of the year
was a very dry one
and the crops were
very poor.

The first of the year
was a very dry one
and the crops were
very poor.

The first of the year
was a very dry one
and the crops were
very poor.

The first of the year
was a very dry one
and the crops were
very poor.

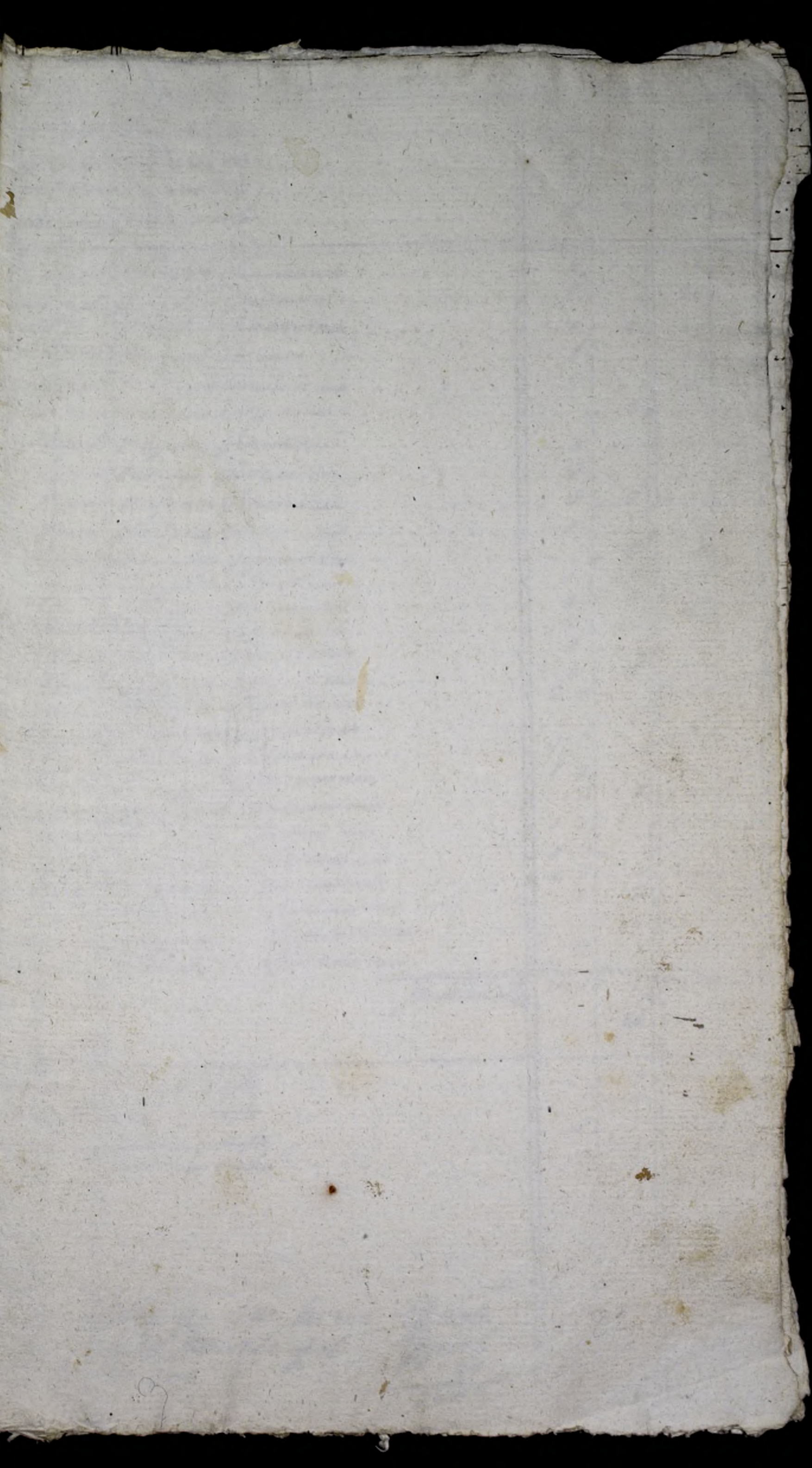

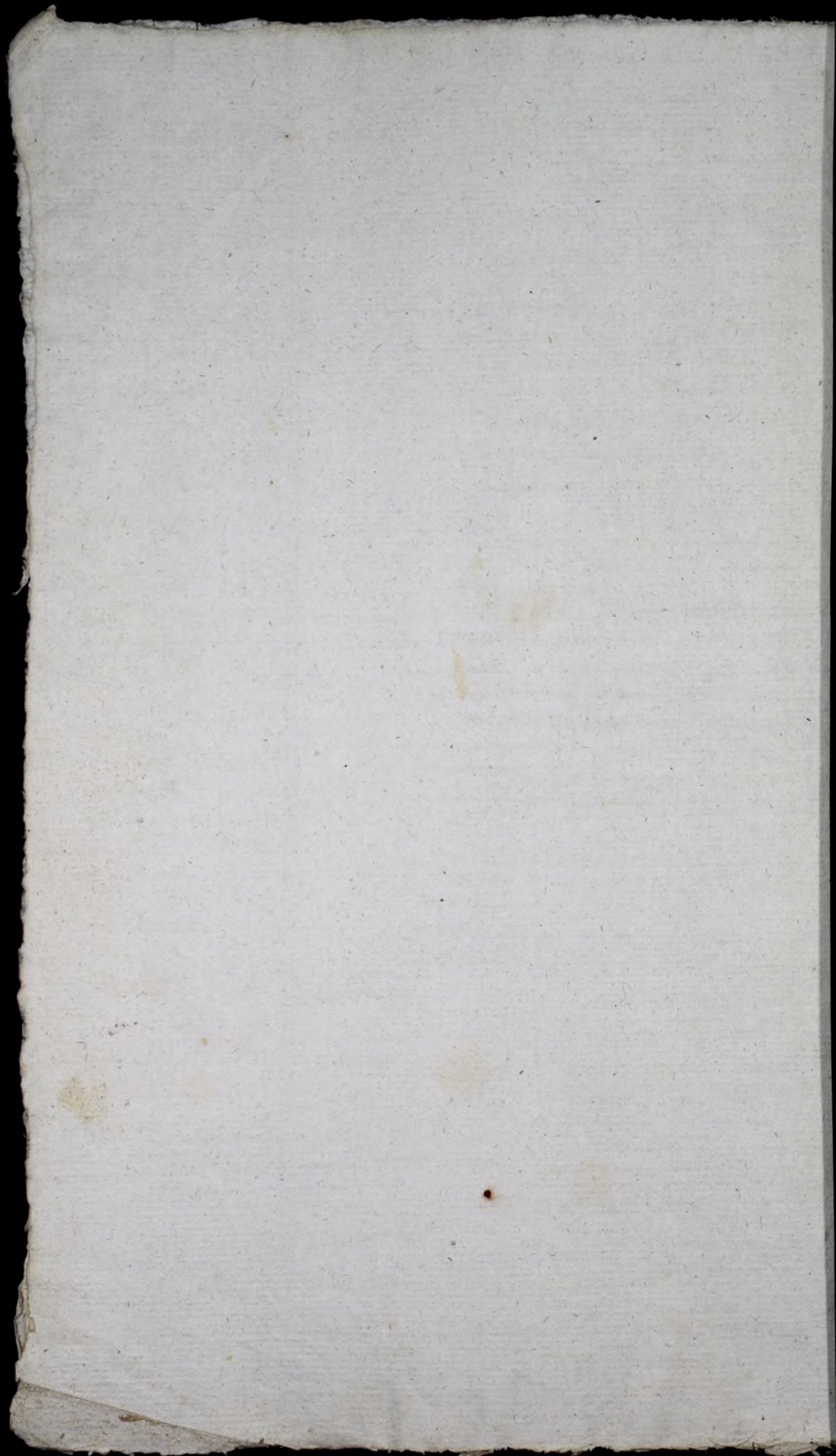

Data	Conceptu Pinien 27 1807	Voru	Cwori	Totu Grafi
ii 7 maiu	Bredano Zytu	2		40
ii 13 maiu	Bredano Zytu	6		120
ii 25 maiu	Bredano Zytu	2		40
ii 26 mmo	Bredano Zytu	11	3	35
ii 1 moru	Bredatem Jeneminiu	2		32
ii 8 kwit	Bredatem Jeneminiu	2		32
ii 18 kwit	Bredatem Jeneminiu	1	1	20
ii 10 kwit	Bredano Jenemiu	6		96
23 kwit	Bredano Jeneminiu	2		32
24 kwit	Bredano Jeneminiu		3	12
26 kwit	Bredano Jeneminiu	3		48
6 maiu	Bredano Jeneminiu	2		32
7 maiu	Bredano Jeneminiu	8	2	36
12 maiu	Bredano Jeneminiu	1		16
13 maiu	Bredatem Jeneminiu		2	8
13 maiu	Bredatem Jeneminiu		3	12
13 maiu	Bredano Jeneminiu	1	2	24
14 maiu	Bredano Jeneminiu	2		32
14 maiu	Bredano Jeneminiu	2		32
19 maiu	Bredano Jeneminiu	1	2	24
20 maiu	Bredano Jeneminiu	20		320
23 maiu	Bredano Jeneminiu		2	8
25 maiu	Bredano Jeneminiu	12		192
26 maiu	Bredano Jeneminiu	12		192
2 oru	Bredano Jeneminiu	6	1	100
3 oru	Bredano Jeneminiu	13		208
5 oru	Bredano Jeneminiu	17		272
6 oru	Bredano Jeneminiu	15		240
7 oru	Bredano Jeneminiu	5	2	80
8 oru	Bredano Jeneminiu	7		112
14 oru	Bredano Jeneminiu	2	1	36
15 oru	Bredano Jeneminiu			
In suma		147	1	2456
				2356
ii 30 moru	Bredano owpu		3	6
8 kwit	Bredano owpu		2	4
20 kwit	Bredano owpu	8		56
	Bredano owpu	3	2	2415

83

La Lye of . . . 20. Nov 11.3. of 235.
 La Lye Nov. 147. P. 1. of 16 . . . 2356
 La Owees
 90
 2601.

Die Stadt ... 1707

1707

1707
1708
1709
1710
1711
1712
1713
1714
1715

[Faint, mostly illegible handwritten text, possibly a list or ledger entries.]

[Handwritten signature or name, possibly 'Friedrich ...']

	Inductum	Inductum	
ii 8	Sub	La barty ktoram Kupit Dwa Druki Datas	4
ii 11	mai	Inductum Zalesnik	9 16
ii		Inductum Zalesnik	9 16
		Inductum Zalesnik	9
		Inductum Zalesnik	1 10
ii 14	mai	Datem swiat Pona zopredanywisk	56
ii 17	mai	Dorona wiatno Pona	1120 2
		Inductum Zalesnik	3
		Zalesnik	4
ii 19	mai	Inductum Zalesnik	2
ii 19	Jun	Datem Dorona wiatno Pona	1194

Inductum

ii2	Stym Zakurtem wydat arendah korbowemu nukolende	4
ii2	Zakurtem wydat arendah korabku nukolende	4
ii2	Zakurtem wydat arendah Driwa nukolende	2
ii2	Zakurtem wydat arendah Baptyfynny nukolende	3
ii6	Stym Zakurtem wydat arendah korbowemu nokrapie sul	3
ii6	Zakurtem wydat arendah korabku nokrapie sul	3
ii6	Zakurtem wydat arendah Bostu fyny nokrapie sul	3
ii6	Zakurtem wydat arendah Driwa nokrapie sul	3
ii5	Stym wydat arendaru na dem bine ktore nukolende	0
ii5	wyplacit arendah Driwa tucy Lodwakwarto	0
ii5	wyplacit arendah Kato dzicy wi odporu ciukut	2
ii5	wyplacit arendah Bziwogozuiozym nachoskim	2
ii5	wyplacit arendah korbowemu Zaput raku	2 5
ii5	wyplacit arendah Bostu fyny Zaput raku	1 5 19
ii2	Stym wyplacit arendah Ludu ni muru ruf	0
ii26	mor wyplacit arendah korbowemu nokrapie sul makwit	3
ii26	mor wyplacit arendah Furnalowi nokrapie sul rokitem	3
ii26	mor wyplacit arendah Bostu fyny nokrapie sul rokitem	3
ii26	mor wyplacit arendah Driwa nokrapie sul rokitem	3
ii9	cer wyplacit arendah odporu ciukut	2 4
ii9	mi wybrano od arendaru pod czah Brechodu wyzka mumpem	7 20
ii9	cer wyplacit arendah korbowemu Lodwakwartaty	2 5
ii9	cer wyplacit arendah Furnalowi Lodwakwartaty	2 3 0
ii9	cer wyplacit arendah Baptyfynny Lodwakwartaty	1 5 19
ii9	cer wyplacit arendah Driwa Lodwakwartaty	1 0

Propenacyj Apygda Stna Efe. 206 14

Inductum

Wostje 206 14

Expensis gremialibus ccc

	Przebieg	Przebieg
10000. w 27. Julij Dłubczyński Józefina Projektu iu p... groch Korcy 4. 90 1/2	60 1/2	
za przemiesz Korz 1. gwr 27. 1/2 24.	36 22 1/2	
Do kofce... w 14. Julij Podatek Kłafy cary i Maruszkowa		109 14
w 21. Julij Podatek Wyrzko i Scholasteryj		260 26 1/2
Podatek Wyrzko i Maruszkowa		152 16
		<u>1599 10 1/2</u>

Dalšie výdavky Proventou Marušpovskej z roku 1000 do 1001.

	Pol	Pol
Rok 2gi Administracie		
1000. Mene Junia Dokospenia Lak dni naremmych 95, az 15.	47	15
1000. Mene Junia Dokospenia Lak dni naremmych 95, az 15.	30	12
1000. Mene Junia Dokospenia Lak dni naremmych 95, az 15.	57	10
1000. Mene Junia Dokospenia Lak dni naremmych 95, az 15.	51	15
1000. Mene Junia Dokospenia Lak dni naremmych 95, az 15.	19	
1000. Mene Junia Dokospenia Lak dni naremmych 95, az 15.	37	
1000. Mene Junia Dokospenia Lak dni naremmych 95, az 15.	15	
1000. Mene Junia Dokospenia Lak dni naremmych 95, az 15.	10	
1000. Mene Junia Dokospenia Lak dni naremmych 95, az 15.	175	
1000. Mene Junia Dokospenia Lak dni naremmych 95, az 15.	100	27
1000. Mene Junia Dokospenia Lak dni naremmych 95, az 15.	7	6
1000. Mene Junia Dokospenia Lak dni naremmych 95, az 15.	120	
1000. Mene Junia Dokospenia Lak dni naremmych 95, az 15.	326	2
1000. Mene Junia Dokospenia Lak dni naremmych 95, az 15.	60	
1000. Mene Junia Dokospenia Lak dni naremmych 95, az 15.	72	
1000. Mene Junia Dokospenia Lak dni naremmych 95, az 15.	54	
1000. Mene Junia Dokospenia Lak dni naremmych 95, az 15.	72	
1000. Mene Junia Dokospenia Lak dni naremmych 95, az 15.	3	
1000. Mene Junia Dokospenia Lak dni naremmych 95, az 15.	25	
1000. Mene Junia Dokospenia Lak dni naremmych 95, az 15.	25	20
1000. Mene Junia Dokospenia Lak dni naremmych 95, az 15.	5	
1000. Mene Junia Dokospenia Lak dni naremmych 95, az 15.	0	
1000. Mene Junia Dokospenia Lak dni naremmych 95, az 15.	10	
1000. Mene Junia Dokospenia Lak dni naremmych 95, az 15.	20	
1000. Mene Junia Dokospenia Lak dni naremmych 95, az 15.	14	10
1000. Mene Junia Dokospenia Lak dni naremmych 95, az 15.	16	
1000. Mene Junia Dokospenia Lak dni naremmych 95, az 15.	2	10
1000. Mene Junia Dokospenia Lak dni naremmych 95, az 15.	3	10
1000. Mene Junia Dokospenia Lak dni naremmych 95, az 15.	9	10
1000. Mene Junia Dokospenia Lak dni naremmych 95, az 15.	120	
1000. Mene Junia Dokospenia Lak dni naremmych 95, az 15.	239	27
1000. Mene Junia Dokospenia Lak dni naremmych 95, az 15.	190	
1000. Mene Junia Dokospenia Lak dni naremmych 95, az 15.	03	
1000. Mene Junia Dokospenia Lak dni naremmych 95, az 15.	03	
1000. Mene Junia Dokospenia Lak dni naremmych 95, az 15.	03	
1000. Mene Junia Dokospenia Lak dni naremmych 95, az 15.	63	
1000. Mene Junia Dokospenia Lak dni naremmych 95, az 15.	51	
Laptacenie Podatkow Catoromych		
1000. Mene Junia Dokospenia Lak dni naremmych 95, az 15.	260	26
1000. Mene Junia Dokospenia Lak dni naremmych 95, az 15.	152	16
1000. Mene Junia Dokospenia Lak dni naremmych 95, az 15.	77	
1000. Mene Junia Dokospenia Lak dni naremmych 95, az 15.	30	4
1000. Mene Junia Dokospenia Lak dni naremmych 95, az 15.	260	26
1000. Mene Junia Dokospenia Lak dni naremmych 95, az 15.	152	16
1000. Mene Junia Dokospenia Lak dni naremmych 95, az 15.	39	25
1000. Mene Junia Dokospenia Lak dni naremmych 95, az 15.	132	13
1000. Mene Junia Dokospenia Lak dni naremmych 95, az 15.	154	22

1003

Expens Proventor Maruszkowskich Scholasterij Sundomeythey.

z Roku 1799 na Rok 1800.

Pod Proszą Administracyi.

	Złotki	Gr.
1799. i. 14. Obr. Za przepisanie na 3 reze obfiternego Inwentarza Maruszkowskiego	54	.
La papier dotup. ystrawne na dni 5.		
12. 16. Obr. Kupienie 1/2 Tybrowiskiego Na Ordynaryi, Na Dyppozycyora	09	.
1/2 Kor 2. f. 30. Juczenia Kor 2. f. 24 Grochu Kor 2. f. 20. Tatar		
1/2 Kor 1. f. 12. Wrota Kor 1. f. 15.	5	.
12. 14. Obr. Na pocztowanie Celadzi w Swieja Na Wodzie y pivo		
1800. i. 4. Feb. W Czacie Kommissyji przez 1000. Koppe Kommissar da. y Profeta		
Wotfuego dni 18 barwiczech, La Messa Junta 3. f. 7. d. d. d. d. d. f. 5.		
15. Kuptonow 4. f. 4. f. 1. f. 1. g. 15. Jedyk 1. f. 3. Karcz 2. f. 1. g. 10	46	.
1/2 Kor 2. La Wyprowozina f. 4. g. 10. La Messa d. g. d. d. d. d. d. f. 10	12	.
1/2 Kor 4. Wodha f. 4. Wrota f. 3. g. 10. La kwiterny do Ordynarce	12	.
12. 12. Obr. Kupienie Mandatow do Pradonia	16	12
La roime drobiwazi w Czacie ty Kommissyji. La kwiterny u Ordynarce	3	15
12. 23. Obr. Kupienie Mandatow do Ordynarce	32	10
La roime drobiwazi w Czacie ty Kommissyji. La kwiterny u Ordynarce	10	15
12. 23. Obr. Kupienie Mandatow do Ordynarce	4	15
La roime drobiwazi w Czacie ty Kommissyji. La kwiterny u Ordynarce	2	6
12. 23. Obr. Kupienie Mandatow do Ordynarce	15	.
La roime drobiwazi w Czacie ty Kommissyji. La kwiterny u Ordynarce	10	22
12. 23. Obr. Kupienie Mandatow do Ordynarce	54	.
La roime drobiwazi w Czacie ty Kommissyji. La kwiterny u Ordynarce	27	.
12. 23. Obr. Kupienie Mandatow do Ordynarce	155	10
La roime drobiwazi w Czacie ty Kommissyji. La kwiterny u Ordynarce	24	.
12. 23. Obr. Kupienie Mandatow do Ordynarce	32	.
La roime drobiwazi w Czacie ty Kommissyji. La kwiterny u Ordynarce	12	.
12. 23. Obr. Kupienie Mandatow do Ordynarce	109	.
La roime drobiwazi w Czacie ty Kommissyji. La kwiterny u Ordynarce	26	.
12. 23. Obr. Kupienie Mandatow do Ordynarce	26	.
La roime drobiwazi w Czacie ty Kommissyji. La kwiterny u Ordynarce		
12. 23. Obr. Kupienie Mandatow do Ordynarce	00	2
La roime drobiwazi w Czacie ty Kommissyji. La kwiterny u Ordynarce	37	10
12. 23. Obr. Kupienie Mandatow do Ordynarce	54	.
La roime drobiwazi w Czacie ty Kommissyji. La kwiterny u Ordynarce	10	.
12. 23. Obr. Kupienie Mandatow do Ordynarce	19	04
La roime drobiwazi w Czacie ty Kommissyji. La kwiterny u Ordynarce	02	.
12. 23. Obr. Kupienie Mandatow do Ordynarce	02	.
La roime drobiwazi w Czacie ty Kommissyji. La kwiterny u Ordynarce	02	.
12. 23. Obr. Kupienie Mandatow do Ordynarce	62	.
La roime drobiwazi w Czacie ty Kommissyji. La kwiterny u Ordynarce	50	.
12. 23. Obr. Kupienie Mandatow do Ordynarce	260	26
La roime drobiwazi w Czacie ty Kommissyji. La kwiterny u Ordynarce	152	16
12. 23. Obr. Kupienie Mandatow do Ordynarce	30	4
La roime drobiwazi w Czacie ty Kommissyji. La kwiterny u Ordynarce	77	.
12. 23. Obr. Kupienie Mandatow do Ordynarce	11	17
La roime drobiwazi w Czacie ty Kommissyji. La kwiterny u Ordynarce	260	26
12. 23. Obr. Kupienie Mandatow do Ordynarce	152	16
La roime drobiwazi w Czacie ty Kommissyji. La kwiterny u Ordynarce	103	14
12. 23. Obr. Kupienie Mandatow do Ordynarce	77	.
La roime drobiwazi w Czacie ty Kommissyji. La kwiterny u Ordynarce	11	17
12. 23. Obr. Kupienie Mandatow do Ordynarce	30	4
La roime drobiwazi w Czacie ty Kommissyji. La kwiterny u Ordynarce	50	14
12. 23. Obr. Kupienie Mandatow do Ordynarce	50	.
La roime drobiwazi w Czacie ty Kommissyji. La kwiterny u Ordynarce	100	.

Expens pienieędzy z Intrat Maruszkowa, z Duessegin
 od dnia 25 Czerwca w R. 1000, do dnia tegoż w R. 1001.

		Grzywny	Polscy
1000	Jan	Do kofkera Luki dni najmniejszych N ^o 95 aq 15.	47 15
	Jan	Do Suszenia ytkopienia Siarna dni 144. aq 0.	30 12
	Jan	Lawozenie Siarna na Luce do Stozkow par 4 aq 2	14
1000	Augst	Do Truwa Ciemnych Najemnych dni N ^o 110. aq 20	70 20
	Jan	Do Truwa Jarco Najemnych dni N ^o 205 aq 15.	102 15
	Jan	Do Lawozenia kop Ciemnych, jarco par 12 aq 2	24
	Jan	Do odwracania Ugrow pod Siew ptuzow N ^o 100 aq 2	37
	Jan	Do Radzenia Odwracanki radet N ^o 15 aq 1.	15
	Jan	Do Lawozenia radlonki bron 10 aq 1	10
1000	7 bin	Wetuz Statutu Kapituly, na Wakakstawa, kunkora chorowego aq iuk w kwiecie, tudziez na podatki bakalarzy, yreparacye 1799	326 2
	Jan	Na Ultraymowanie Wikaryuszow La Sisk 1799. penia roca	120
	Jan	Najemnikom Mtochom do Siewu dni 45. aq 10.	15
	Jan	Dla Wzefnyu Kasiana Ptuzow 15. aq 2 Radet 10 aq 1. Bron 10. aq 1.	50
1000	2 bin	Konnygnauya na Kommissy ad erucendum fundum Eclisastium przygotowana pm Scriptura & Scribe Kofkera	0 5
1000	14 bin	Kofkowi do Krakowa pm Ektrakt Ofertywny Libri Kenop. pm Scholast	22
1000	21 bin	Pro Scriptura & Scribe, Symbz Cancellaria tytu Ektraktu	36
	Jan	Perceptorowi tytu Konnygnauya, tytu racy pnieprisorowany	54
1000	15 bin	Subsidium Chantaturum & Scholastory jako kwit	50
	Jan	Subsidium Chant & Maruszkowa jako kwit	160
	Jan	Podatek podlug Kapry klafycony jako kwit	50 14
	Jan	Podatek podymnego jako kwit	77
	Jan	Podatek klafycony od podymnego jako kwit	11 17
	Jan	Podatek kwatrowego jako kwit	30 4
1000	7 bin	La klauz dwie do roboty folwarczoney kupownych	100 17
	Jan	La wolow par 2 do roboty folwarczoney kupownych	275 27
	Jan	La Sile pariane par dwie aq 2	4
	Jan	La postrowale do tych Sili par 4 aq 24	3 6
	Jan	La kof do Siewzli	3
1000	26 bin	La drwa na Opal to choicami, to furami kupowane yzawony	45 10
	Jan	La smole wozowe roznemi Kapry kupowane	23 20
1000	24 bin	La wply dla családii na Wodke ypiwo	4
1000	1 bin	La Summariusz konnygnauya Sekretarsooi	0
	Jan	La pale debowe do Umocowania Mostu	10
	Jan	La Dyle do reparacyi Mostu	26
1000	23 Jan	Podatek Abgrosia & Scholastory jako kwit	260 26
	Jan	Tenze podatek & Maruszkowa jako kwit	152 16
1000	1 bin	Wyptawona do Kapry jako kwit	3000
1000	17 bin	Podatek podymnego jako kwit	30 4
	Jan	Podatek podymnego jako kwit	77
1000	14 bin	La kof na poprawe ptotow	16
	Jan	La kolki do ptotow poprawy potrzebne	5 15
	Jan	Praduce od Mostow 20 opowoz co diucha przeda	2
	Jan	Skuzowi Od Wyrobienia ptotna Celadri Agrebrany ykonopny	0 26
	Jan	Kowalowi od reparacyi Lambow so Dworze	10
	Jan	Helmachowi od reparacyi Wozow, yinnep Maruszkowa	0 15
1000	23 bin	La Material do Lawalonych Chalup dworskich La Wokury y Luty	65
1000	30 bin	Od plenidta w byrodach y w polu dni 142. aq 0.	37 26
1000	15 bin	Solurium roca Wikaryuszom San d'mor sicut jako kwit	120
	Jan	Mulczyfosi do Woluratory, yespema jako kwit	239 27

Dużka Expens

1801.	iz 16. July	Podatek Dzgrofska & Scholasterji jako kwit	260	26
		Tenże podatek & Marzefkowa	152	16
iz 23.		Ročne Wypłacenie Dyposytorowi Sokor: 150. Omasthen na Wypłacenie	190	
		Wapowemu Myto Kolęda, Omastne buty	02	
		Parobkowi Myto Kolęda Omastne buty	02	
		Pasufce Myto Kolęda Omastne buty	62	
		Dziwce Myto Kolęda Omastne buty	50	
		Dzienna Catorcena Administratrowi	1200	
iz 27. July		Podatek Podymnecz	77	
		Podatek Kwaternowce	30	40
		Podatek od Dymowego, & Kwaternowce jako kwit	39	25
		Podatek według Jussy Kłasyerowy jako kwit	132	13
iz 20. July		Wypłacenie do Kaszy Cyrkularney jako kwit	4000	
1802.	iz 6. April.	Da Apogonayz Cyrkularny JP. Prefektowi	154	24
1803.	iz 23. April.	Da Extrakt Libri Beneficior. do Radania wintornei Drogicini	19	
	iz 20. Maj.	Postanowien z Expedycyja do Cyrkulu Radomskiego wintornei Drogicini	12	

1800 Rejestr Biedoniego Jencmienia Topinivna

Data	A	Celny		Nikly		Muliopore	
		Korci	Goric	Korci	Goric	Stote	Gorpe
20 lutego	Wydatem Kuzubowi					0	2
26 marca	Wydatem Lipcowi					1 0	4
26	Wydatem Piotrowi Krukowickowi					0	2
26 Marca	Bredatem Tomkow gongotowi					1	0
25	Bredatem Kormizowi nabubin					1	0
27	Bredatem Fulurze					2	1 0
27	Bredatem Grigorowi Zilinskim					1	0
27	Bredatem Tomkow gongotowi					1	0
28	Bredatem Fulurze					1 0	4
28	Bredatem Wurspencowi gongotowi					1 0	4
29	Bredatem Krukowickowi					2	0 1 0
29	Bredatem Kormizowi nabubin					1 0	5
29	Bredatem Lepcowi					0	2
30	Bredatem Lepcowi					0	2
30	Wydatem Wurspencowi gongotowi			1 0		1 0	
30	Bredatem Zurenbinij			1 0			5
31	Bredatem Dubidnychowi			2		1 0	2 4
31	Bredatem Dubidnychowi			2		1 0	2 4
10 maja	Bredatem Stylinskim			0			2 1 5
10	Wydatem Szymkowi Korowce			1			2 0
10	Wydatem Tomkow gongotowi			2		1 0	2 0
10	Bredatem nabubin			1		0	2 1 5
10	Bredatem Dopietrowi			0			1 0
16	Wydatem Kormizowi nabubin			1		1 0	1 4
16	Bredatem Tomkow gongotowi			1		1 0	4
16	Bredatem Doremne					1	1 9
16	Bredatem Dopietrowi						2 0
24	Wydatem Antkowi gongotowi			2			2 0

24 Lipca B

12 1 14 3

MB Topicki 2

Ima przedawp
 10 kor 12 kor 1
 0 kor 14 3

Data	Benedictum	Locus	Total	
			Novi	Grati
1006	Benedictum	Kowulo wi	0	219
1009	Benedictum	Kowulo wi	0	219
1011	Benedictum	Fulani	16	5
1010	Benedictum	bockawis	0	215
1010	Benedictum	Tomkowi Gogotow	16	5
1016	Benedictum	Kuznierz Gregorowski	1	10
1026	Benedictum	Dapietru wi	24	9
1026	Benedictum	Fulani	1	19
1027	Benedictum	Gregorowi z Lincku mu nastat	1	19
		(Bisum 23 30 May 1710)		17
1027	Benedictum	Martkowi St. Lincku mu	0	3
1029	Benedictum	Dulimowa	16	8
1031	Benedictum		1	10
1033	Benedictum		24	9
1034	Benedictum		1	10
1035	Benedictum		24	9
1035	Benedictum		16	6
1035	Benedictum	Tomosowi Gogotowi nastat	16	
1044	Benedictum	Gregorowi murulowi	1	19
1049	Benedictum	Gregorowi murulowi Podney	1	8
1050	Benedictum	Dywan	2	0
		Zapiska Kowly	2	36

~~Bisum 23 30 May 1710~~
 Bisum 23 30 May 1710

1000. Dne Dupa Ljuta

Data		Kolic	Goru	Stab	Grube
121	Kant Dne Dupa Michalowi Tulone		0	3	2 2
122	Dne Dupa Gregorowi Tulinckim	1		1	5
	Kis wulu		0	3	2 2
	Kocrowi nam bati. Plut na				

10200 *Bridal* *Ornith*

Date		Notes	Gene	Alto	Grave
ii 7	moru	<i>Bridal</i> <i>Montulom</i>	0	2	
ii 8	moru	<i>Bridal</i>	0	12	2
ii 5		<i>Bridal</i> <i>Symkowi</i> <i>Cornu</i>	0		
ii 3		<i>Bridal</i> <i>Fuloni</i>	0	0	2
ii 3		<i>Bridal</i> <i>Dulino</i>	1	7	
ii 3	<i>Lipcu</i>	<i>Bridal</i> <i>Dulino</i>	1	7	
		<i>1^a Tyborowyshe</i> <i>Caru 2</i>	10	3	15

Visum ee 30 May 18

Regestr Roboty Kowalskiej

Trzyca Muruska
St. G. State G. G.

Siemicki Klipant Rary	5			15
Siemicki Koncert Rap. Prusko	11			15
Siemicki opowiesci na ktu dat	2		1	
Roboty Brentow Dopiewow troickich	14	1		
Roboty Brentow Dochatowy Krukowiska	3			20
Siemicki sporozdat Laktowalicy Gm	1			1
Kowal Konie Poroweni Podkowani			1	
Statice nowo Robot	1			15
Siemicki Dotowy sporozdat	11		25	
Siemicki Prerubiat Dotowy	1		5	
Siemicki Statit Dotowy	1		15	
Siemicki na ktu dat toinski bit	1			2
Dobruny Kure Sporozdat Gofdzib				15
Stu Fry dostyn wugi Dorubiat	2			6
Swici Doptuga sporozdat	11			6
Do orinowej Prerubiat blach	2			1
Doty re orin Starych blach Przybiay	2			
nulupkow Dodrubin sporozdat	2			6
Siemicki Dotowy koncowy	11		20	
Penta 3 Dotowy Reperwat	3		15	
Siemicki Klipany Rary	2			6
Do Siemicka Piaszka Dorubino	11			6
Dokota Prerubiat Penz Przyuliro				
Bit o sponzki go zeluzu				20
Siemicki Koncowy Rap	11			12
Siemicki Klipany Rary	3			9
Swre ciop Do bramy sporozdat	11			15
Piaro Dorudlicy Pogrywaw	11			6
Rudlic Dotowy sporozdat	5		2.1.5	
Bitu sporozdatu na y ostro na				15

Suma 92 10 5 12 11
" " " " 10

Odrpacyj Ceterich Tankow uspokoju
Ten Regestr godany 10001 Ru
dnia 19 Czerwca 1801
tego dnia Luptaco
tem do Oredarza danym
Pl: 20 q 16. Czynje potworny
do S Janu odebrany 12. Na
Co Kowal Kwart Odebrat ceo
Eas ut Supra

Inductum

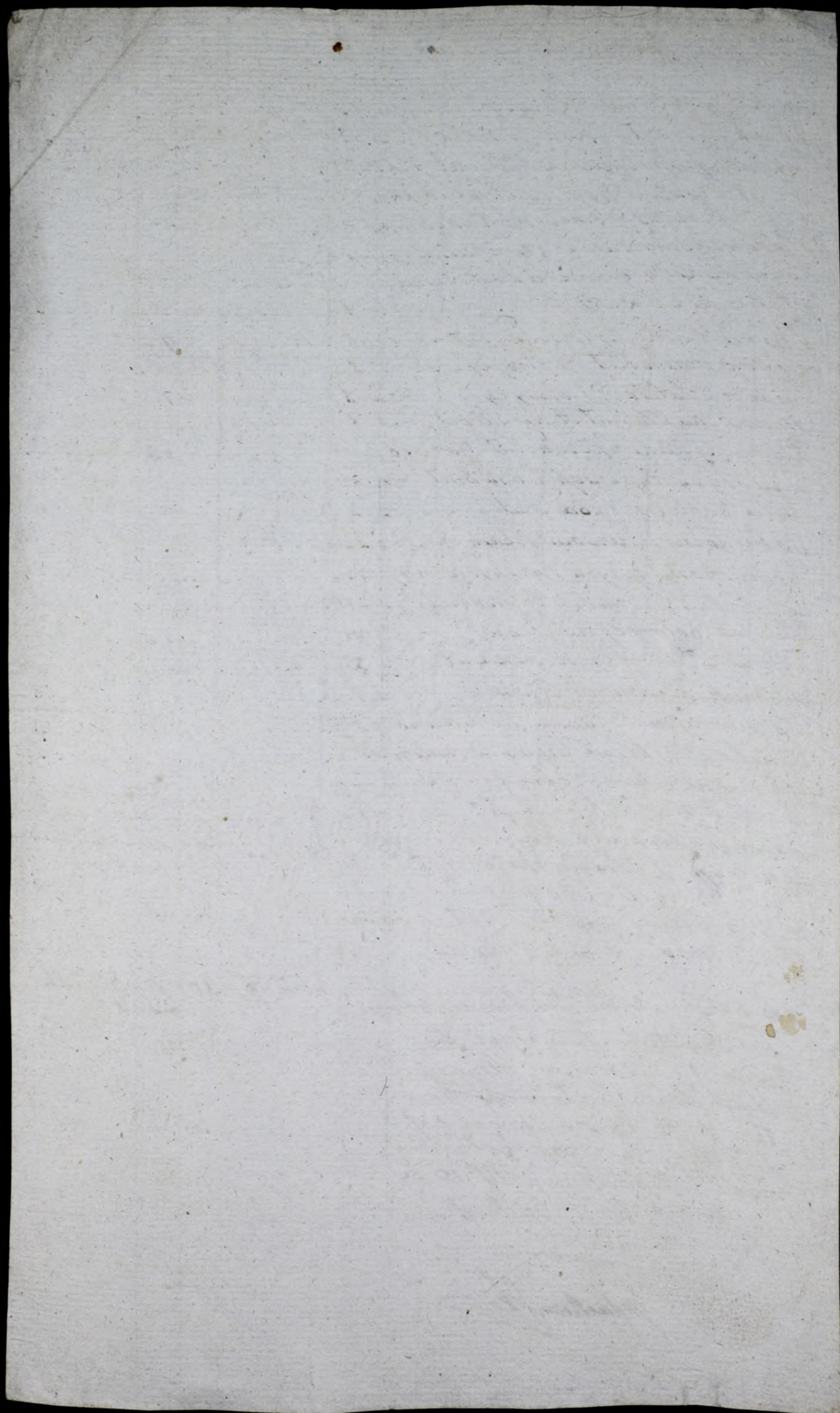

1002 i.e. 20. April

Justa Notificationes Illmi Archiepiscopi Comestorij Generalis Cracovienensis
i.e. 23 Feb 1002, Cracovia datus. Ad M^o Curandem 1065. de regulandis
in Galicia Occidentali Juribus Stolar^{um} Cella Parochialij et ~~omni~~ ^{omni} ~~anni~~ ^{anni}
tatis ~~practicas solitas~~ ^{et sponte oblatas solitas} prope Sawiechoff ~~practicas solitas~~ ^{substan-}
ritur

Relatio 1 ^a De Curis, suadonuntiationibz ante Matrimonij	l.	9
2 ^a De Benedictione Matrimonij a ^l Phibis	l.	30.
3 ^a De Benedictione ^{a Nobilibus non aliquando portante} Mulieris post nuptias	l.	2.
4 ^a De Baptismo	l.	2.
5 ^a De Benedictione Mulieris post partum	l.	2.
6 ^a De Misericordia Lictis, aliquando Conducit Solitus	l.	15.
7 ^a De Misericordia Cantatis	l.	45.
8 ^a De Officio Defunctorum Uocatus Nocturnus cum Laudibus	l.	22.
9 ^a De Off. Defunctorum Cum Nocturno cum Laudibus	l.	45.
10 ^a De Conductu ad Sepulturam	l.	45.
11 ^a De Sepultura Infantium	l.	30.
612 ^a De Curis Candelis, et Lampadibus et Sermis ad Sepulturam Archidiaconi et pro dicitur et eorum Ardentia, Compensatur exponenda pro cura et seruo et comptis comptis .		
13 ^a De Singulis pulu Campanarum circa sepult.	l.	3.
14 ^a De loco sepulture pro reparatione Sepumen torum Cometerij Sepelialis	l.	30.

per Officium Diocanale

№ 2^{do}

Registra Warszawskie
Perceptowe i Expendowe
z Roku 1000, na Rok 1001.

Tabella Krescencji Maruszońskiej w Roku 1800.

Przenica		Kytominia		Lytosore		Groch		Jemania		Tatarka		Cwir		Proso		Koniopis	
Wiosna	Jesień	Wiosna	Jesień	Wiosna	Jesień	Wiosna	Jesień	Wiosna	Jesień	Wiosna	Jesień	Wiosna	Jesień	Wiosna	Jesień	Wiosna	Jesień
30	44	20	3	3	5	6	4	133	27	20		62	6	22		4	40

Suma Kp 291 Sp. 29

Percepta Praemiss. 2 Omtote pro Roke 1800

Data 1800	Omtot Praemiss	Mlocki Kauim	Laboy Laboy	Celose		Odyenne		Porlewin	
				Novi	Novi	Novi	Novi	Novi	Novi
u									
u 10	wpura	Omtucoro	2	53	4	12	6	2	
u 16		Omtucoro	2	46	3	17	6	0	
u 17		Omtucoro	3		3	24	3	7	
u 18		Omtucoro	4	50	5	22	6	0	
u 22		Omtucoro	1	30	10		16	0	
u 23		O de brulim zopucki			2				
1 3	Bordis	Omtucoro	1		1	8			
u 6	Prud	mtucito	1	4	8	24	16	4	
u 10		mtucito	7		2	15	4	0	
u 19		mtucito	6		2		8	0	
u 22		mtucito	7	50	3	19	9	5	
u 27		mtucito	6		3		4	2	
u 29		mtucito	7	20	2	16			
u 30		mtucito	7		2	12	8	0	
				20	50				
				39	50				
u 30	Gradi	Omtucoro	1	10	4	16	4	2	
u 2	Steni	mtucito	1		1		4	2	
u 7		Dreupentrey	2	30	3		4	2	
Novem 23 1800 Summa				42	36	Nov. 57	27	2	9
						20	2	9	
							5	4	

Ex pesn

Teyre Premies

W Roku 1800

Datta 1000 ^{le}	Rozchod Premiey	Celna		Srednie		Pozlad	
		Korci	Gore	Korci	Gore	Korci	Gore
416	Whis Wysiano Pod borkiem	1	29				
417	Wysiano Pod borkiem	3	24				
418	Wysiano Pod borkiem	2	2				
422	Wysiano Wrendinil	3	8				
424	Wysiano Wrendinil	1	12				
424	Wysiano Wrendinil	1	8				
420	Wysiano Wrendinil	20	29				
	Wysiano Wrendinil	30					
42	Wysiano Wrendinil						
427	Wysiano Wrendinil	1					
426	Wysiano Wrendinil						
	Wysiano Wrendinil						
	Wysiano Wrendinil						
	Wysiano Wrendinil						
26	Wysiano Wrendinil	5					
424	Wysiano Wrendinil	22	29				
426	Wysiano Wrendinil	21					
	Wysiano Wrendinil						
	Summa wchodu	34	29	3	4		
	Remanet	24	9	3	29		
426	Wysiano Wrendinil	22	23				
	Summa Rozchodu jak wyzej	34	29	3	4		
	wydano do Opoczni	22	23				
	zostac tyllio powinno sredniey rarem zstada			2			
	La jak w Percepie	57	20	5	4		

24 29 3 4

Percesta Lyta Ori meyo Z Omlote Av Doku 1800

Data	Wuyhod & Omlote Lyta	Mlocki Pampun	Laba Laba	Laba Laba	Alne		Bedeone		Pakul	
					hore	hore	hore	hore	hore	hore
ii 9 wipis	Omlucoro		3		4	1	0			
ii 29	Omlucoro		5		8	2	8			
ii 7h	Omlucoro		1	50	3		0			
ii 25	Omlucoro		5	7	1	1	0			
ii 26	Omlucoro		2	90	4	2	0			
ii 29	Omlucoro		3		5					
ii 9 9nd	mlucito		3	20	1	2	4			1
ii 30	mlucito		2	30	5	2	8			2
ii 7 Steen	mlucito		3	15	1	3	0			2
ii 10	mlucito		7	10	3	1	6			3
ii 13	mlucito		4	120	2	8				1
ii 14	mlucito		5	3220	2	16				1
ii 9 hute	Druvincing		1		2					1
10	Druvincing		1		2	93				1
11	Druvincing		1	30 50	1	20				1

Mfura 10 ap Juma 30 30 Indmak 19 23 10

49 23
6 11
55 12

Percepta Sen Amicna Lombota Anku 1800

Adumna Pottud

~~Percepta Sen Amicna~~

Dittu	Psychod zombod	Secameneria	Lampu	Paium	Lapay	Lobans	Celne				
							Koru	Goru	Horu	Goru	
118	Obrio	Omlucoro			3		310		19		2
119	Sain	Omlucoro			1	90	28		22		1
120	histop	Omlucoro	2		1	30					
121		Omlucoro	5		2		310		10		1
122		Omlucoro	3		2	30	20		16		1
123		Omlucoro	3		2		32		12		1
124		Omlucoro	3		2	30	12		11		2
125		mtucito	9		1	10	2		9		9
126		mtucito	4		3		4		39		3
127	Grud	mtucito	7		5	20	0	3	2		0
128		mtucito	7		9		7		27		0
129		mtucito	0		0		0	2	0		0
130		mtucito	5		3	90	5	4			0
131		mtucito	5		1		5	16	24		5
132	Stem	mtucito	3		2		2	16	11		6
133		mtucito	0		6		0		24		0
134		mtucito	0		6	30	9	0	16		0
135		mtucito	5		3		4		24		3
136		mtucito	4		2	40	4	2	24		4
137		mtucito	8		5	20	0	10			6
138		mtucito	5		2	40	4	20			3
139		mtucito	2		1	30	3		0		1
140		Dru sunciny	5		2		4	24	24		0
141		Dru sunciny	5		2		6	34	16		0
142		Dru sunciny	4		1	30	3	0	14		0
143		Dru sunciny	4		1	22	3	22	22		4
144	Robite	mtucito	4		2	30	5	14	11		4
145		mtucito	4		2	20	4	16	12		4
146		mtucito	4		2	30	3	20	21		1
147		mtucito	5		2	45	3	16	5		1
148		mtucito	3		1	50	3	24	5		1
149	2 mor	mtucito	5		3		5		0		1
150	3 mor	mtucito	5		3		5	2	12		1
151	4 mor	mtucito	4		3		4	20	10		2
152	7 mor	mtucito	4		3		4	24	0		2
153	mir	mtucito	4		3		4	7	8		4
154	mur	mtucito	4		3		5	9	0		2
155	17 mor	mtucito	4		3		4	14	9		1
156	18 mita	mtucito	4		3		5	2	16		2
157	19 mor	mtucito	4		3		5	0	24		2
158	26 mor	mtucito	4		3		4	24	16		2
159	30 mor	mtucito	4		3	30	3	24	16		2

100 20 21 15 4 25
 196 mm
 120 7 96

Dajpy Przychat Jencmienia

Data	opry mtucita	mlacki		Wlos		cile		Dymna		Porliat	
		Bonfij	maxim	Kopy	Smopy	Nora	Garia	Nora	Garia	Nora	Garia
ii 1	opry mtucita	14	3	124	7	100	10	21	15	4	2
ii 2	opry mtucita	3	2				34	0	10	4	2
ii 7	kwic mtucita	3	2	30			319	22			
ii 9	kwic mtucita	3	2	30			330	10			
ii 11	kwic mtucita		3				52	49			2
ii 14	kwic mtucita	5	2	20			11	0			1
ii 17	kwic mtucita	3	2	6			3	11	0		1

Opisu 13 Apri Gucma				144	33	209	21	24	27	5	3
Dum Latus				17	26	29	9	2	9		10
Imum Latus				120	7	196		21	15		425
Percepty Eficat.				140	30	225	9	20	24	5	0
								5	0		
								20	27		

225 - 9 =
 17 25

 207 16
 225 9

 23 24
 5 9

 20 27
 2 30

 25 29
 20 = 25

Expens Tego Jan Amiecia W roku 1800

Data	Prochod Jeczenia	odienne Pasad			
		Celne	Postelny	Dymny	

u 24	Boh	Wydalem na ordynaryu	2	0		
u 24		Wydalem na ordynaryu Korbowemu	2	4		
u 24		Wydalem na ordynaryu Fornalowi	2	4		
u 24	Diem	Wydalem na ordynaryu Dziwcu	1	6		

Ordynaryja

u 2	Stem	Wydalem na ordynaryu	2	2		
		Baptusyniy z adw. k wortal	2	16		
		Korbowemu na ordynaryu	2	4		
		Barabku na ordynaryu	2	4		
		Dziwcu na ordynaryu	1	6		
u 26	mur	Wydalem na ordynaryu	2	2		
		Korbowemu na ordynaryu	2	4		
		Fornalowi na ordynaryu	2	4		
		Baptusyniy na ordynaryu	2	4		
2.6		Dziwcu na ordynaryu	3	8		
		Wydalem na ordynaryu	3	8		
		Wydalem na p. ne tu kach	5	2		

La Apogonaryja

u 7	maiu	Wydalem doruchowu z kwitem	2	5		
u 8	maiu	Wydalem anto nie nau napulowi	3			
u 20	maiu	Wydalem michutowi ku chor crykowi	1			
u 20	wroiu	Wydalem Dora wistosta z y bowi	5	16		
u 24	maiu	Wydalem obu w spynceowi na y t r o n g u w i	1			

na o broki Dliukoni

u 8	maiu	Wydalem na obrok Dliukoni Furnu				16
u 10	maiu	Wydalem na obrok Dliukoni Furnu				16
u 20	maiu	Wydalem na obrok Dliukoni Furnu				16
u 2	maiu	Wydalem na obrok Dliukoni Furnu				3
		Wydalem na obrok Dliukoni				2
		Wydalem na obrok Dliukoni				2
		Wydalem na obrok Dliukoni				2
u 27	maiu	Wydalem na obrok Dliukoni				16
u 28	maiu	Wydalem na obrok Dliukoni				2
30	maiu	Wydalem na obrok Dliukoni				2
30	maiu	Wydalem na obrok Dliukoni				2
31	maiu	Wydalem na obrok Dliukoni				2
u 2	kwiet	Wydalem na obrok Dliukoni				16
u 4	kwiet	Wydalem na obrok Dliukoni				16
u 8	kwiet	Wydalem na obrok Dliukoni				16
u 9	kwiet	Wydalem na obrok Dliukoni				16

Siew kor 31 Cor 1. 27 75 15 24 - 11
22

Percepta Olupu Lomlatu Wrothu 1800

Datta	Omlot Owsa	Mtocki Pampoy	Klos		Cilne		Adumne Postu		
			Kopy	Waiame	Kone	Gure	Kor	Gur	Kor
1000									
119	mtucito	2		1 3 0		1 2 8			
123	mtucito	3		2		2 2			
133	mtucito	2		1 4 0		1 2 7		5	
135	mtucito	3		2		2 8		8	
140	mtucito	3		2		2 3		8	
147	mtucito	3		2		1 4 0		8	
149	mtucito	4		3		3 1 2		8	
150	mtucito	3		2		3 1 8		8	
153	mtucito	4		3		4 8		8	
158	mtucito	5		3		3 2 4		8	
159	Drebitnego mtucito	4		4 3		1 0		8	
169	mtucito	4		3		3 2 4		1 6	
170	mtucito	5		3 5		5 2 4		2 4	
171	mtucito	4		2 3 0		4 8		1 0	
172	mtucito	4		3 1 0		5 8		1 6	
173	mtucito	3		2 1 0		3 2 4		8	
176	mtucito	4		3		5		1 6	
177	mtucito	4		3		5 1 6		1 6	
188	mtucito	3		2 4 0		4 1		1 0	
194	mtucito	4		3		5 4		1 6	
197	mtucito	4		2 3 0		3 2 4		8	
198	mtucito	4		2 3 0		4 1 2		4	
198	mtucito	3		2 3 0		3 2 4		8	
199	mtucito	5		2 3 0		5 8		8	
199	mtucito	4		3		5 2 0		8	
199	mtucito	4		1 3 0		2 2 4		8	
199	mtucito	3		2		1 2 4		4	

Desum 13 April 1800
 63.50.97.24.7.21
 7.21
 105.19

Dalby Rorcht owpe

		Przebieg Cennik 7 toh	Ceny			Dumny			Postet		
			Przebieg	Cennik	Przebieg	Przebieg	Cennik	Przebieg	Przebieg	Cennik	Przebieg
Dosiwa											
1523	mar.	Wysiano Zostod, tumi. ^{Tran. Latt}	06			7	2				
1526	mar.	Wysiano Zu o Grodem.	01								
Przedap Tego owpe											
1530	mar.	ontani Gogut ^{na 18}		3							
1538	Kwit	michat Futara ^{na 18}		2							
1520	Kwit	Przedatem Rydowi. ^{na 7}	01								
		Przedano Doruchowa. ^{na 15}	3	2							
Summa Exp			116	3	1	7	2				
			7	2							
			124	1	1						

124 9
 122 17

 1024

Brychut Tutentli

1000 ^o	mleci	Klos	Klos		Cene		Dymne		Basliak	
			Kop	Sny	Kori	Gori	Kori	Gori	Kori	Gori
u 9	Grado	mlucilo	5	2		18		0		3
u 11		mlucilo	4	210		20		5		4
u 12		mlucilo	4	210		14		4		8
u 3	1000 ^o	mlucilo Driscin								
		liny	2	119		6		2		2
u 7		mlucilo	4	210		24		3		4
u 9		mlucilo	5	240		19		13		7
u 10		mlucilo	4	2		21		4		5
u 13		mlucilo	4	2		21		4		5
u 14		mlucilo	5	2		21		4		6
u 15		mlucilo	5	2		21		4		4
u 17		mlucilo	3	1		14		3		5
Cesum 23 apr In Ma				20.59		5.31		1.13		1.13
A Percepty				20.59		5.01		1.12		1.16
				20.59				1.16		
								2.29		

Rapchut Tutorki

		Celne		Dymne		Baslut	
		Korci	Gorci	Korci	Gorci	Korci	Gorci
ii 2	Stu	Arwitem	na ordynaryis	1			
ii 2	Stu	Arwdalem	na ordynaryia Korbowemu	0			
ii 2	Stu	Arwdalem	na ordynaryis Tornulowi	0			
ii 2	Stu	Arwdalem	na ordynaryis Postupyni	0			
ii 2	Stu	Arwdalem	na ordynaryis Dziwci	0			
ii 2	mur	Arwdalem	na ordynaryis Korbowem	4			
		Postupyni	na ordynaryis	4			
		Tornulowi	na ordynaryis	4			
		Dziwci	na ordynaryis	4			
		Arwitem	na ordynaryis	2			
ii 2	mu	Wypum i 22. May 1772					
		Arwitem	na ordynaryis	16	16		
		Arwitem	na napisku	24	0		
		Summa Expendij		624	124		

Rapchat Grochu

	Pomocny	Muzm	Lubry	Lubry	Cena		Borku		Dymny	
					Koru	Grn	Koru	Grn	Koru	Grn
ii 5 Gndimluilo	2		140			16				
ii 10 mtuicite	2		140			24				
ii 11 mtuicite Wzajem. 24 The N			240			5.16				
ii 5 Steni Drisinciny	2					20				
Wzajem 23 apr 1715					7	6	3.20			

Rapchat Grochu

Korogor

ii 7 Steni wydalem na ordynaryis Celadzi Cworgu						16			
Briutem na ordynaryis zadwarkowstaly						16			
ii 26 morca wysiawo Brendinil						28			
ii 27 morca wysiawo pod borkiem						28			
ii 28 mor wydalem na ordynaryis Celadzi Cworgu						16			
Briutem na ordynaryis zadwarkowstaly						16			
Summa Expensy						3	10		13

3:20
20
2:24

Przychód B. m. p.	K. los		Cena	Dymie	Ponle
	losy	losy			
Duda					
W. m. l. u. c. e. n. o	29		1324	10	20
W. m. l. u. c. e. n. o Dzie. S. m. e. n. y	34		64		
W. m. l. u. c. e. n. o Dzie. S. m. e. n. y			1340	10	20
W. m. l. u. c. e. n. o Dzie. S. m. e. n. y				20	

Wypisano Brosa i troy cy przywieszonogo Korui II

2:26

Data	Przychod z tytułu sprzedaży	mln zł	Kory. Sro	Kory. Gora
1954 III	mln zł 23.900	7	35	11

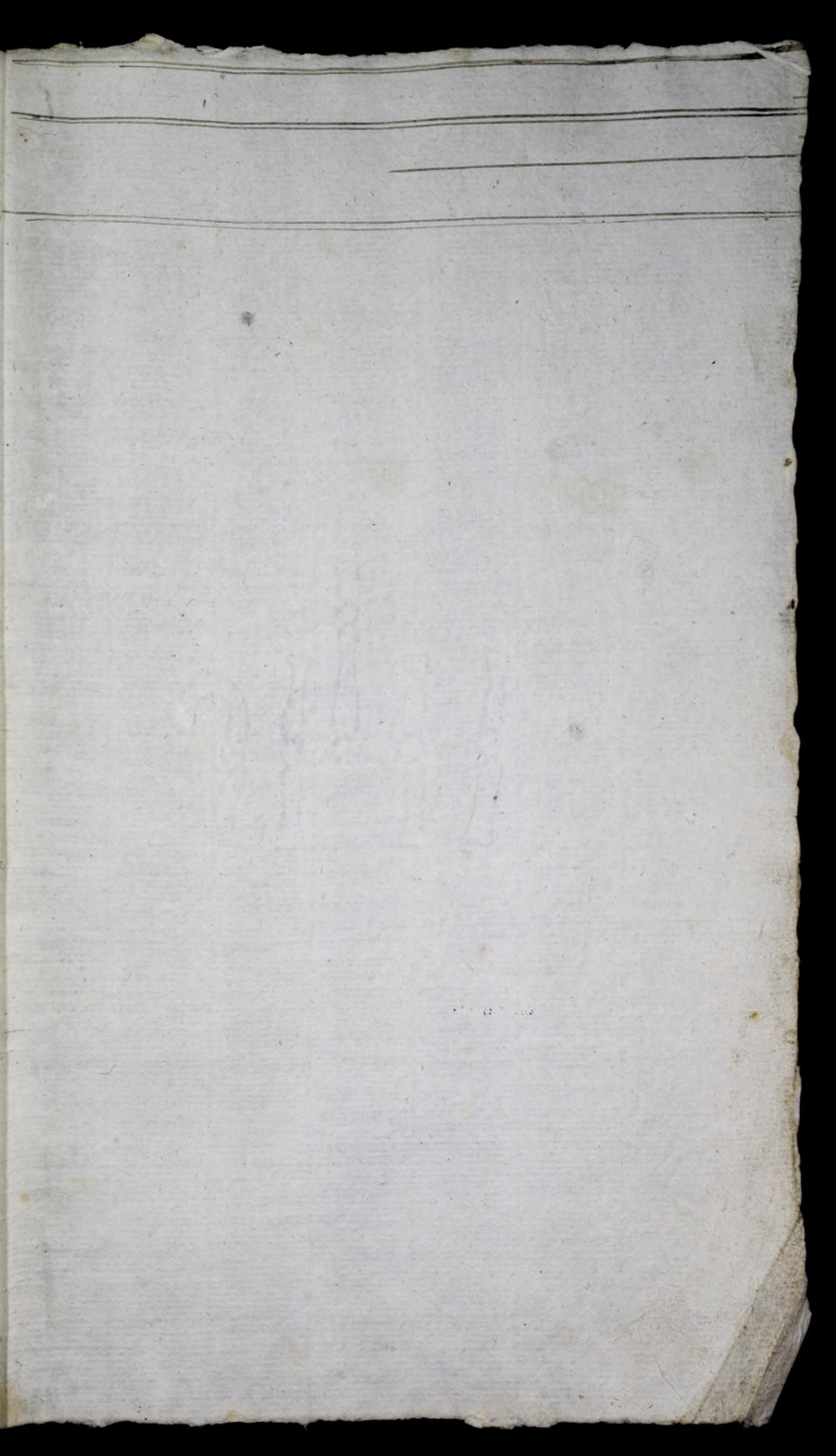



Zebranie Eperny na Probozenie

Puszki	53 1/2	af 2	50	40	10	107 1/2
Rużek	30	af 1	45	10	15	100
Wron	6	af 1	99			107 1/2

Puszki	39 1/2	af 2	11	3	11	107 1/2	
Rużek	12	af 1	13	25	6	25 1/2	
Wron	3	af 1	3	6		12	
fur do dwozenia lub wywozenia wytrych 12 af 1							12
Inwo Ciężne dni 126 af 20 06 af 20							57 1/2
Inwo Jare a korat dni 106 af 15 dni 2 af 1							9 2/3
Puszki Młocka dni 39 af 10 af 10							13
Pewidło suporne stana, pogumanie dni 202 af 0.2 16							75 1/2
						300 1/2	

204 6
 22 7 2 / 75 9 22

1 20
 3 20
 100
 950
 1070 10

1070 10
 3490 6
 7000
 11560 16

1801

220, 801 53.16

$$\begin{array}{r} 32/90/3 \\ 45 \\ \hline 2 \end{array}$$

225

406

$$\begin{array}{r} 32/247/7 \\ 224 \\ \hline 23 \end{array}$$

$$\begin{array}{r} 72 \\ 64 \\ \hline 8 \end{array}$$

$$\begin{array}{r} 4/27/6 \\ 54 \\ \hline 4 \end{array}$$

$$\begin{array}{r} 32/73/2 \\ 64 \\ \hline 9 \end{array}$$

$$\begin{array}{r} 32/41/2 \\ 64 \\ \hline 27 \end{array}$$

$$\begin{array}{r} 32/118/3 \\ 96 \\ \hline 22 \\ 24 \\ \hline 46 \\ 32 \\ \hline 14 \end{array}$$

$$\begin{array}{r} 32/114/3 \\ 96 \\ \hline 21 \end{array}$$

$$\begin{array}{r} 43/93/2 \\ 64 \\ \hline 29 \end{array}$$

$$\begin{array}{r} 32/153/4 \\ 128 \\ \hline 25 \end{array}$$

$$32/335/10 \quad 15$$

$$73 \text{ qu } 15 \quad 24 \quad 11$$

$$\begin{array}{r} 32/114/3 \\ 96 \\ \hline 10 \end{array}$$

$$\begin{array}{r} 32/50/17 \\ 32 \\ \hline 230 \\ 224 \\ \hline 15 \end{array}$$

$$\begin{array}{r} 21 \\ 15 \\ \hline 36 \end{array}$$

$$\begin{array}{r} 32/245/7 \\ 224 \\ \hline 21 \\ 12 \\ \hline 33 \end{array}$$

$$\begin{array}{r} 116 \\ 97 \\ \hline 19 \end{array}$$

$$\begin{array}{r} 40 \\ 32 \\ \hline 72 \end{array}$$

$$\begin{array}{r} 62 \\ 31 \\ \hline 93 \end{array}$$

$$\begin{array}{r} 65 \\ 40 \\ \hline 105 \end{array}$$

$$\begin{array}{r} 5-42 \\ 68 \\ 46 \\ \hline 114 \end{array}$$

93

$$\begin{array}{r} 32/240/7 \\ 224 \\ \hline 16 \end{array}$$

$$\begin{array}{r} 1444 \\ 1122 \\ \hline 2566 \end{array}$$

233. 65

Handwritten calculations and numbers on the right page, including:

- $32/118/3$ (repeated)
- $32/73/2$ (repeated)
- $32/41/2$ (repeated)
- $32/153/4$ (repeated)
- $32/335/10$ (repeated)
- $73 \text{ qu } 15$ (repeated)
- $32/245/7$ (repeated)
- 116 (repeated)
- 40 (repeated)
- 62 (repeated)
- 65 (repeated)
- $5-42$ (repeated)
- $32/240/7$ (repeated)
- 1444
- 1122
- 2566
- $233. 65$
- $32/90/3$
- $32/247/7$
- $32/114/3$
- $32/50/17$
- $32/118/3$
- $32/73/2$
- $32/41/2$
- $32/153/4$
- $32/335/10$
- $73 \text{ qu } 15$
- $32/245/7$
- 116
- 40
- 62
- 65
- $5-42$
- $32/240/7$
- 1444
- 1122
- 2566
- $233. 65$
- $32/90/3$
- $32/247/7$
- $32/114/3$
- $32/50/17$
- $32/118/3$
- $32/73/2$
- $32/41/2$
- $32/153/4$
- $32/335/10$
- $73 \text{ qu } 15$
- $32/245/7$
- 116
- 40
- 62
- 65
- $5-42$
- $32/240/7$
- 1444
- 1122
- 2566
- $233. 65$

$$\begin{array}{r} 0 \\ 12 \\ 12 \\ 24 \\ \hline 51 \end{array}$$

$$\begin{array}{r} 35 \\ 4 \\ \hline 39 \end{array}$$

03

Wynotowanie z Karbow wchodu y wchodu
Lwoza

Lyta y Jaran y Dzieci	Kop 33	P 36.
Pzemiay y Dzieci	Kop 41.	P 20
Jeczniema y Dzieci	Kop 140.	P 15.
Owsa y Dzieci	Kop 63.	P 2.
Tatarski	Kop 20.	P 43.
Jwchu	Kop 6.	P 30
Prosa	Kop 22.	P 43.

Namtot

Lyta	Kop 33	gar 14.	Poste: gar 10.
Pzem	Kop 54.	gar 6.	Poste: gar 30
Jecz	Kop 225	gar 9	Poste: gar 11.
Owsa	Kop 96	Cw 3.	Poste: gar 21.
Tatarski	Kop 6	gar 12	Poste: gar 15.
Jwch	Kop 3.	gar 12.	Poste: gar 21.
Prosa	Kop 19	gar 24.	Poste: gar 12.
			Poste: gar 0.
			Poste: gar 0.
			Poste: gar 0.

Porchod

Lyta Wysia	Kop 25	gar 15.	Ordynaria y Przewar	Kop 32.	gar 0.
Pze: Wysiam	Kop 29	gar 29.	Ordynaria y Przewar	Kop 2.	gar 0.
Jecz Wysia	Kop 31.	gar 17	Ordynaria y Przewar	Kop 13	gar 4.
			Ordynaria y Przewar	Kop 104	Cw 3.
			Ordynaria y Przewar	Kop 16	Cw 3.
			Ordynaria y Przewar	Kop 5.	
Owsa Wysia	Kop 10	gar 1.	Ordynaria y Przewar	Kop 94.	gar 0.
			Ordynaria y Przewar	Na obruki	9 Cw 2.
Tatarski Wysia	Kop 3	gar 20.	Ordynaria	Kop 5.	
Jwch Wysie	Kop 1	gar 20.	Ordynaria	Kop 2.	Cw 2.

Przemiar zboża remanentowego w Maru
szowie ce 25 Junij 1801. ueryfikowany przy
Dyspozytorze Lipskim, Karbowniku, Złocie
Fornaku, Jamie Maciaku.

Przemiar Celnego	Kor 23	gar 26.
Pozostawiony od Przed.		gar 10
Tejze od drugiej.	Kor 1.	gar 29
Postadu od Zytla.		gar 20
Przemiaru wyciągniętego z ziemi na postad.	Kor 1.	gar 14.
Z ziemi Celnego		gar 6
Owsa		gar 10
Grochu przestworczego białego		gar 0
Dawniejszego Czarnego.	Kor 1.	
Postadu z białego ziemia Grochu.		gar 11.
Postadu od Datarli	Kor 2.	gar 16.
Przemiaru od tejże Datarli	Kor 1.	
Prosa Celnego	Kor 13.	gar 20
Prosa średniego		gar 20
Postadu Prophanego	Kor 4.	gar 24.

Wynotowanie z Karbow Dochodu y Rozchodu z Lbora
w Marusowie d. 25 Junij 1001.

Zbiory z Pola	Zbiory		Celne		Dzienne		Postaw	
	Kop	Ang	Kor	Gal	Kor	Gal	Kor	Gal
Lytka y z Jarem y Dziwigano wysotkiego	33	36						
Premicy	41	20						
Jeczmienia	140	15						
Owsa	63	2						
Tataraki	20	43						
Prosa	22	43						
Grochu	6	30						

Namiar z Wynotow.

Lytka	53	14			10			
Premicy	54	6			2	30	2	11
Jeczmienia	225	9			22	21	4	15
Owsa	96	24			7	21		
Tataraki	6	12			1	12	1	0
Grochu	3	12						
Prosa	13	24				10	2	0

Rozchod tegoż Lbora z Karbow

Lytka wysiano	25	15						
Na Ordynaryę y Przedar	32	0						
<u>Summa Expensy Lytka</u>	57	23						
Premicy wysiano	29	29						
Ordynaryę pozyczoney Kor 2. na Ord. Kor 2	4				3	4		
<u>Summa Expensy Premicy</u>	33	29			3	4		
Jeczmien wysiano	31	17						
Przedar	104	24						
Na Ordynaryę	16	24			5			
<u>Summa Expensy Jeczmien</u>	233	1			5			
Owies wysiano	10	1						
Przedar	94	0						
Na Obroli	2				7	16		
<u>Summa</u>	114	9			7	16		
Tataraki wysiano Kor 3 gal 20 Ord. Kor 5	3	20			5			
Prosa z Akcesji wysiano	1							
Grochu wysiano Kor 1 gal 20. Ord. Kor 2 Gal 16	4	4						

Przemiar zbożowy w Maniszowie a 25 Junij 1001 Anno

Pełne		Dzię		Pół	
Her	Far	Her	Far	Her	Far

Lęta				10	
Przemicy	23	22	10		
Jęczmień	6		1		
Owsa			10		
Grochu	1	0			
Tatarski			2	16	1
Prosa	13	20	20	4	2

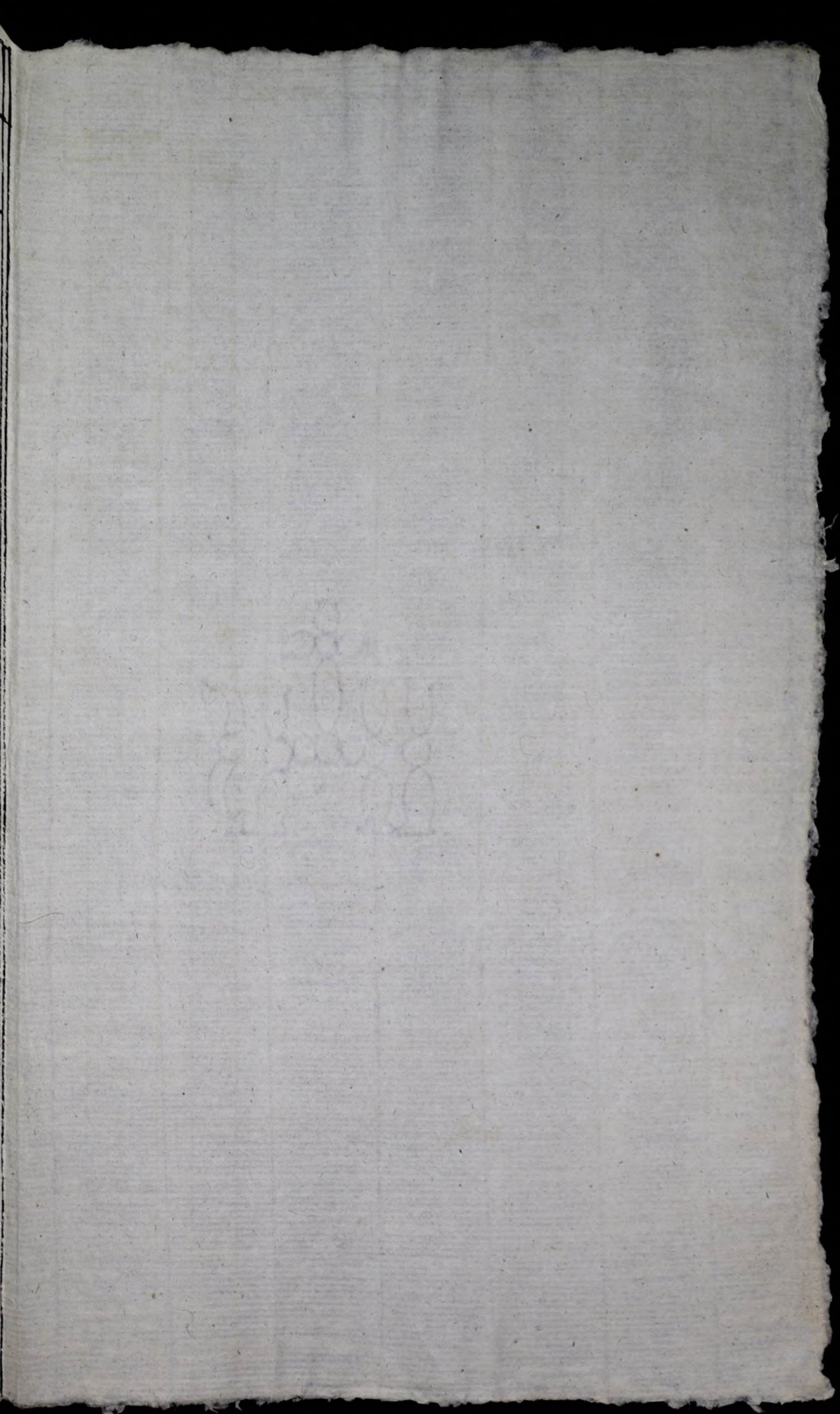

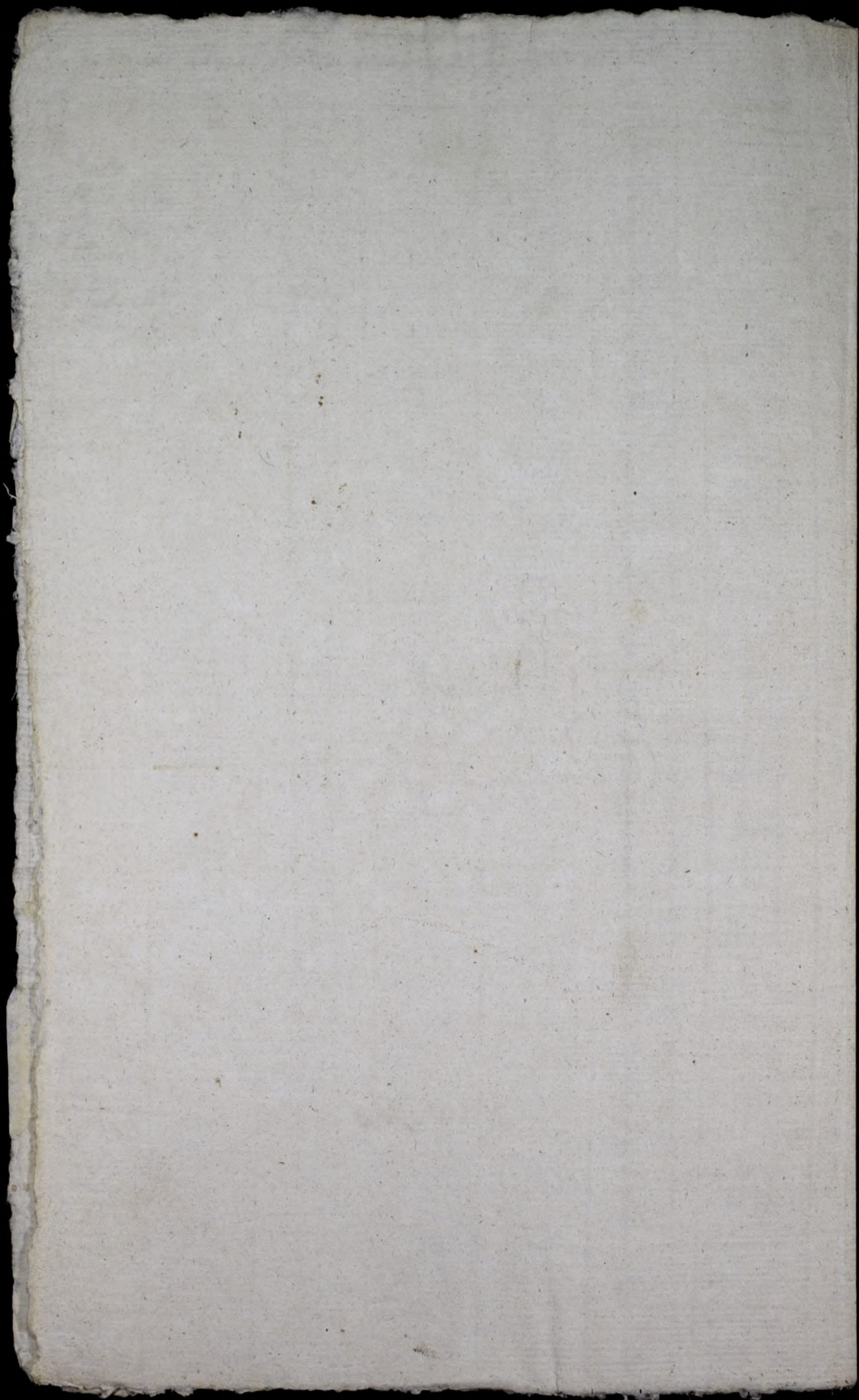

Magister 1801

No 224.

Dem apivündigen Hyacinth Rochowski
Pseudonymus fanonias und ymofummi Admi-
nistrator von Marusrow -

Sehr Erhöhrte Herr P. P. Dandant einyemmit-
te Litten, hore ~~der~~ Julius L. J. wird dem-
selben einwinder, daß -

ad A. Demselben bennit außtänplig eingewiesen wor-
den sey, die Forderungen von Marusrow an die
P. P. Dandant abgesehen, was sie sich auf
genuwändig abgesehen sind. -

ad B. Gebühret demselben auf allen Fällen An-
erkennung für die yngewöhnliche Administration
und hat demselben auf holländisch die Anweisung
zu geben, wogu unter, rinnen die Ocker Lu-
menentkennung eingewiesen wird. -

ad C. Allen Mählern Gemessen etc. die nicht dem
Jugend inspektus betrogen, yngewöhnlich
Macht des hohen Consignat, nicht zu dem
Forderung des Geringfügigen rinnen
auf demselben die Forderung zu werden hat.

P. P. Dandant Pseudomir 18. July
801

Lachyriety

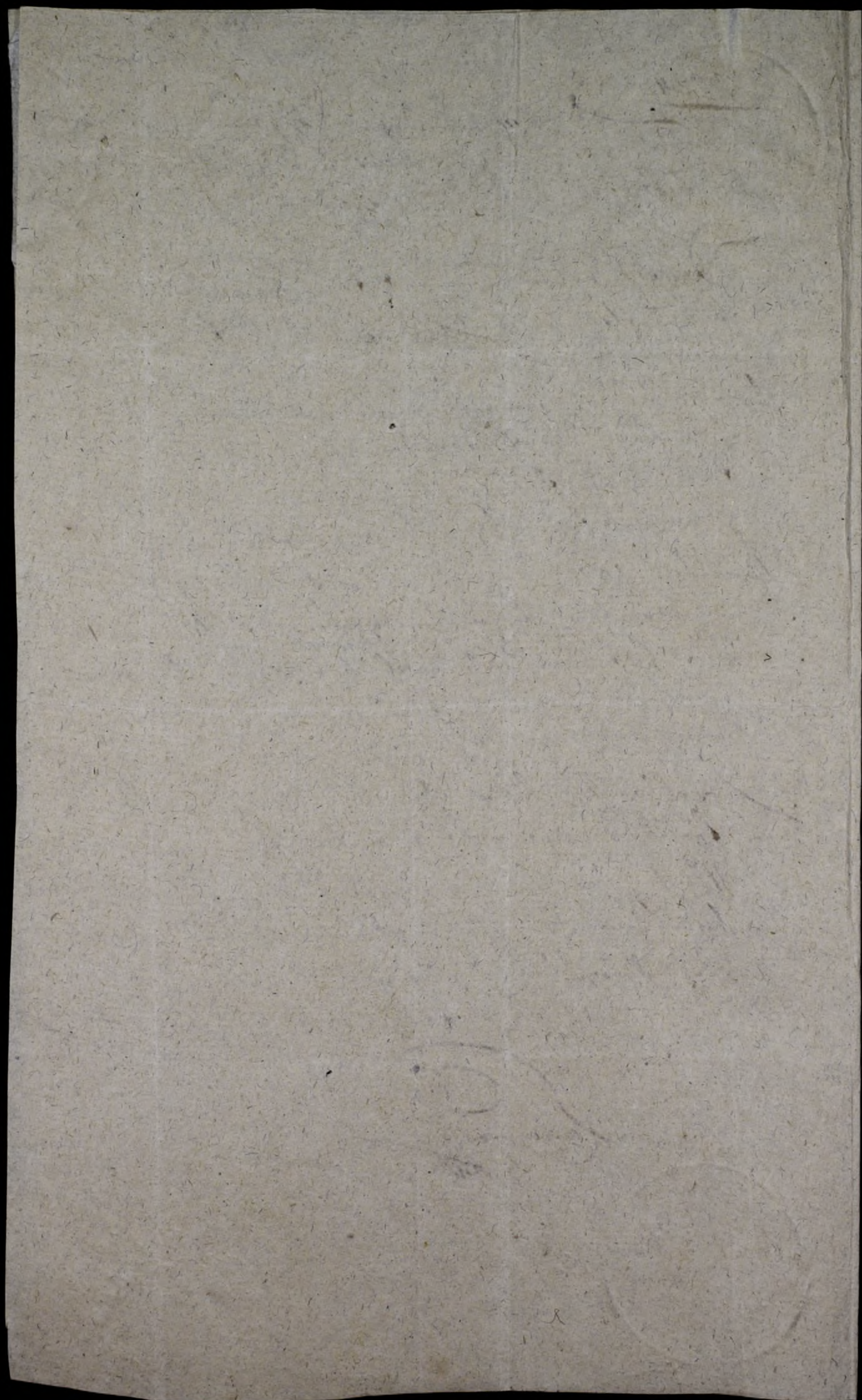

Postępy podanej noty pod dnim 16 Julii a. tu
niektórzy się

ad A. aby Procent Marupowa do Kasy Cyrculurny
stozony był, gdzie P dawniej oddawano

ad B. Co się tyka naderody za utrzymaniem admi
nistrowa ta się wyprze uwazono kosztami dupse,
wsi Rachunkowa Administrator ni stoz. oszym
y Kamera Osiwka wiadomiona jest.

ad C. Wpisywanie Mebli Sprzetu etc. Ktore ad Lunden
instruktum ni nalaza - za wtasciwie Ostatni,
go Perzadawa te wynotowaw y Kamernika
wiadomiu ma.

The first part of the paper is devoted to a discussion of the
 general principles of the theory of the function of the
 mind. It is shown that the mind is not a passive
 receiver of impressions, but an active agent which
 selects and organizes its impressions. The mind is
 therefore a power of selection and organization.
 The second part of the paper is devoted to a discussion
 of the function of the mind in the process of
 knowledge. It is shown that the mind is not a
 passive receiver of impressions, but an active agent
 which selects and organizes its impressions. The mind
 is therefore a power of selection and organization.
 The third part of the paper is devoted to a discussion
 of the function of the mind in the process of
 knowledge. It is shown that the mind is not a
 passive receiver of impressions, but an active agent
 which selects and organizes its impressions. The mind
 is therefore a power of selection and organization.

107

Vire P. P. Sarg: Curidant

Quid

Griondignu Aya-
Scintus Rochanski
Pundominas Sans ni
as und unisumma
Administratores
Mansrow

Ex off. ~~de~~ No 3224.

1001: 20 Junij Lebranie kwitow P^o Lipskiego Dyppocytora
 Marcekorofskiego, La Klocmi Wypstait do Ruzk Morich

	Wote	Grat
1000. u 30 Maji Odibratem przy obrachunku 30 Maji Czynnoscny	100	8
u 30 Maji Praz nca P ^o Myszkowskiego La tatarke Kor. 5, u 12 sprzedany	80	
u 15 Junij La Tatarke Kor. 3. Cor. 3. P ^o Sikorskiego u 12 sprzedany	45	
u 22 Junij La Lbiaie sprzedane z ruzk P ^o Sepelkiego	50	
u 7. Junij La Czernomera Kor. 20 P ^o Ponomirskiemu Wydane Od tego oddane	640	
u 23 Mart. La dokumentem P ^o Sawickowskiego wydana P ^o M. Hrenice		
Junia Kor. 45, u 24. - La Liptawenie odibratem do ruzk Morich	1000	
u 7. 10. 219 Kor. Lubowies Kor. 26 Cor. 3. do Frycy Krasny, u 6 P ^o 160 z 15	160	15
u 16 Junij P ^o Myszkowski apygnowat Tatarke Kor. 5 u 12	60	debit
u 25 Junij P ^o Myszkowski apygnowat Tatarke Kor. 5 u 12	9	debit
u 20. Junij Latoroz apygnacyni Krasnowi Lydowi Tatarke Kor. 1. Cor. 2 u 12	10	debit
u 15. Kbis Latoroz apygnacyni dostawiona do Sawickowskiego P ^o 10		
1001. u 10 April La Osofa Kor. 60 do Ruchowa u 6 odibratem	360	
u 19 April La Osofa Kor. 6 do Ruchowa u 6 odibratem	36	
u 23 April La Osofa Kor. 10. do Ruchowa u 7 odibratem	126	
u 4 Maji P ^o Sepeli La sprzedany Owos sam oddat	56	
u 7. Maji La Czernomera Kor. 25 do Ruchowa sprzedane u 16 odibratem	400	
u 26. Maji La Czernomera Kor. 5 Cor. 2. do Sawickowskiego sprzedane u 16	00	
u 21 Maji P ^o Sepeli La sprzedane Lbiaie sam oddat	120	20
u 19 Junij P ^o Sepeli z procentu oddat	1197	
u 20 Junij P ^o Sepeli z punktu Marcekorofskiego oddat La Sajt	57	30

[Faint, illegible handwriting, likely bleed-through from the reverse side of the page.]

Percepta do Skarbu Państwa

Wproważyć

Wzrost

10000. " a i.e. 20 Februarij, ad i.e. 24. Abis Gues Anni, La Swerni kur
 tamy Wybrud 1^o Lepali zpropinacyj Od Oredarzu . . . 390, 14

10001. " a i.e. 2^o Janu ad i.e. 19 Junij Gues Anni zpropinacyj La Kwiłami 200, 14

Wproważyć

10000 a. La Lyta Koru 2^o af 15 przedane . . . 30, . .

La Jecumen Kor 14. Cor 3 af 10. Kor. 1^o Cor 1. af 10 . . . 200, 15

La Kosa Kor 3^o Cor 2 razna Cor 2 przedane . . . 23, . .

La Kosa Kor 2 Cor 1 af 16 . . . 36, . .

La Tataru 1/3 Cor 1 1/4 Cor 2 1/5 Cor 1 razna Cor 2 przedane 229, 15

La Kosa Kor 1^o 1/2. 2^o 1/6. 3^o 1/10. In Anni . . . 46, . .

10001 a. La Lyta Kor 11. Cor 3^o af 20 . . . 235, . .

La Jecumen 1/2 156. Cor 3 af 16 . . . 2500, . .

La Owey 1/2 12. Cor 3 . . . 90, 15

Suma Percepti 17005, 13 1/2 4005, 2 1/2

Inwentarz do Liptawena Stuzycym w Maruzcowie Lulat 2.
Administracji ab 1799. cz 24 Junij ad 1801. cz 24 Junij

1 ^o Liptawen Wedlug Jezp Ordynaryusza Na Rok: Solar. f 150. Sol. g. p. 24 f. 340...
Kucobornik wedlug Inwentarza Myta f 50. Omastne f 10. Kolody 3. Lulat 2. ... 122
Pastusze wedlug Inwentarza Myta 31. Omastne f 10. Kolody f 3. Lulat 2. ... 047
Parobkowi Myta f 50 Omastne f 10 Kolody f 3
Dziwoce Myta f 20. Omastne f 10 Kolody f 2.

130

Nota

In Consignatione Jurium ad
 Scholasteriam Insignis Colle-
 = gium Sandomiriensis spec-
 = tantium Consignatione Feb 8^{ta}
 tum a H^o Consig^o 14 usque
 ad H^o Consig^o 40 per Consig^o
 = tationem ad eruendum Jur-
 = dum Ecclesiasticum Delega-
 = tam ad notatum legitur Scho-
 lasteriam Sandomiriensem
 Decimas ex Villis sub Ho-
 = nis continentibus eidem Vi-
 = gare Libri Beneficiorum
 competentes ad presentem non
 percipere. Cum officia
 Circularia et Patentia
 dat^o 6^{to} Februarii a. c. de
 Decimis emanati Instantia
 competentes ratione Deci-
 = marum questionatarum
 sint.

ad
 Illustrissimum et Reverendissimum
 Hochenski Administrato-
 = torem Scholasterie San-
 domiriensis.

Proinde Illustris ac Reverendissimus
 Dominus ex parte Filii Ho-
 = qui consultare quatenus se
 intuitu vindictarum De-
 = cimarum in fundamentis

Libri Beneficiorum pro P.
-batione necessario allegan-
di ad officium Curialium
conferat.

Curia die 29 Aprilis

Rosenwerth

Zestawienie Exensy Morskiej w 1772 roku

Data i opis	na Wypłacenie Łodzi i Myta Łodzi				Zakupienie w Łodzi				Wypłacenie		Kupno		Koszt na		Plugi		Koszt		Pracownicy	
	Łódź	Łódź	Łódź	Łódź	Drzewa	Chmiel	Łódź	Łódź	Łódź	Łódź	Łódź	Łódź	Łódź	Łódź	Łódź	Łódź	Łódź	Łódź	Łódź	Łódź
1000 r. 14. Okt. ad 15. Sier.					2. 21	4. 0.	2. 32		100. 3.	54. 14. 10.								2. 10.	0. 9.	
1. wziętych Pro. wontowych						0. 16.	2. 4.		100. 3.	46. 15. 10.										
									145.											
									50.											
									301 3											
1770 r. 1000. ad 2. Janua ad 14. Junij ad 25. Sier. ad 10. Sier.	57.	25.		15.	3.					17. 10.				1.	2.		14.	14.		
	50.	25.		2.	3.												11.	11.		
	67.	3.	3.	3.				4. 10. 6.												
			10.	3.																
			3.	3.																
			15.	15.																
	174.	62.	31.	31.	6.					17. 10.				2.	1.	3.				4.
1770 r. 1001. ad 2. Janua ad 14. Junij		4.	4.	3.	2.				2.											
		25.	3.	15.	10.															
		25.	00.	3.	3.															
				15.	10.															
		60.	40.	40.	20.				2.											

Rekapitulacja Skarbnicy Capieney Papielskiego

z roczn lat de 1000. i 1001^{mo}

Skarbnicy Capieney Papielskiego 1 ^o z Kalendarz Procentowych		Gr	Pr
1000 ^{mo}	La Kose do Siewki	3	..
	La Szyne Sela	3	..
	La Kotka ptozne	2	..
	La Kuro dubeltow w czasie Kommissy	3	14
	La 2 Chocie	21	..
	La Chrosta Fur 12 af 2	24	..
	La Chocine do Wespiera Chory na time fur 2	4	..
	La Korkow y daty	32	..
	Gaiowym od tego Materyalu	6	..
	z Procentu Wyplacono do ruzk z Administratora	301	3
	La Smoly Jancy 100 af 10	32	20
	Przedla od Morthen 20	2	10
	La Nasiona Ogrodowc 5 q 4. La kartofle 1/2 3	0	4

Sma, jak w Rejestr Papielskiego 442.21

1 ^o 2.		Gr	Pr
1000. 2 ^o 1 ^o	Ogrodnikow od Obchodu zima ruffiny	4	..
brany od	La pranie w czasie Kommissy 1 q 5 zakure q 24	1	29
Arceparza	Van Sefi na Solonium	174	..
Subwizum	Karbownik	62	..
Papielskiego	Gajowc Karobek	31	..
ad 25 ^o 1 ^o	Fustuha	41	41
ad 10 ^o 1 ^o	Dzwonka	6	..
	La 6 Chocie	54	..
	Od Fur 1. 1/2 przed 3/3	5	..
	La smole	17	10

Sma jak w Rejestrach Papielskiego 396.9

1 ^o 3.		Gr	Pr
1001. 2 ^o 1 ^o	La debine w Sefach Karobowych	10	..
Od Arceparza do kwi	Koloszewowi Od przyjscia kot	2	..
tami ad 2. Jancy	La Summaryz Kommissyony	0	..
ad 14 Jancy	Od Karpowych kot wozowych	24	24
	w Kuchynie Miskalow wypracowawany	7	20
	Karbownik 100 Karob. 1/40 1/2 1/4 1/2 1/4 1/2 1/4 1/2 1/4 1/2	160	..
	Gaiowym	2	..

Sma jak w Rejestr Papielskiego 206.14

1000. La 1 ^o 1 ^o z Kalendarz Procentowych capienowat.		Gr	Pr
1000	La 1 ^o 2 ^o z Kalendarz Procentowych Od Arceparza capienowat	442	91
1000	La 1 ^o 3 ^o z Kalendarz Procentowych Od Arceparza capienowat	396	9
1000	La 1 ^o 4 ^o z Kalendarz Procentowych Od Arceparza capienowat	206	14
1001	La 1 ^o 4 ^o z Kalendarz Procentowych Od Arceparza capienowat	9	10
	Gaiowym przy tych latach	1	10
	z 1. Maja oddac miel do Administracy La Croies	56	..
	z 27. Maja z Procentu zaszpinowane do Administracy	1120	2
	z 19 Junij zaszpinowane do Administracy	1197	..

1000. Papielski odebral z Administracy

1^o 122 1/2 10. 3 1/16 za Sma 46

La Kupit Chrosta fur 14 af 2	20	..
Chocie 2. Malpat y potrzeby af 9	10	..

Sma Capieney Papielskiego 3490. 6

1000 a. u. 31. podymne z dowodu datem do Gromady 10 g 15.

Z Dubrecki

1858

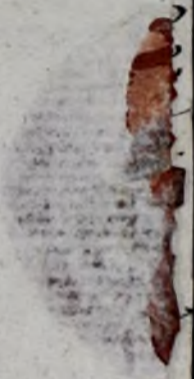
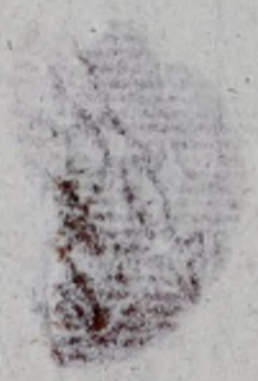

1802. 12. 4. S. P. S.
Sandomia

Al. P. Reg. Cinesis Procuratorum S. P. S.

ad

Mistrem et Regem Kochanski
Administratorem Scholasterio
Sandomizienfis

N. 9800 Sandomizid

N. 5121

Scholastyczny Kolegiaty Pałomirskiej

Stosownie do Relucyeyj C. K. Amu Cym
Radauskiego niniey wiadomosci, i
iz Guonadow, Goryn, Linc, y Bar:
Lodziej nakazano Kostato, Druwincine
wyhyzna Scholastyczny Pałomirskiej
byz opelliny wydae; Cosi las' tyay
ws; Szakowcha wola tyz wcale
w Cytale Radauskiego uixnuyda.
ucz. Pałomir Dnie 20. Aug 1802.

Lakunichy
j

Handwritten scribbles and faint markings at the bottom left corner.

2 Cysty llyda Chardau

Intimation Plo 216. 4th 802

Proclasteyr

Collegiaty

Pauomir fuy

10th

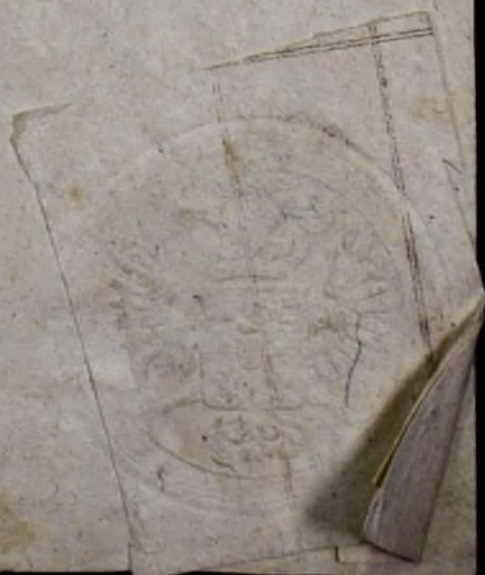

Kopia Simplex

Labo od wojsk. Lwolińskiego naliczono Scholasteryi
Sandomirskiej za wyjęcie Extraktu ex Libro Benefi-
ciarum Debratem R. A. Lafinadoram. Przez tego-
Papieru szepłowego Arłufny try a 15. Wsk. Lwolin
sli liczył. In Summa sp. 19: nac. Niemce
daie) Ławezenie 24. Apr. 1803

X. J. Tudoriewicz ~~ms~~

1008er, 20 Maji Postanowi 2 Expedyora do Cyrkulu Radomskiego za Man-
datem Officy Circularis Sandomirskiej, w interesie Dyrekcji Radom-
skiej z Procyzyskich do Scholasteryi Sandomirskiej Nalicznych
Lafinatom List 12.

Radom 1803

Zyba korey 7. do Siwon lod 1.

Spenny przedny lod. 1. gr 27.

" " " " 2 " —

Termenia " B. —

grochu " 4. gr 8.

katarki " 4. —

reumatil.

~~77~~ Zyba postlaspenny Termien Katarki do wyda
niaz apygnowane, grochy Spencie ulna
sarewifonam.

exoriginati cognatum.

Recepisse

Jako N. Jacek Kochanelski qua bywszy Administrator Scholasterji Sandomierskiej
na Mandat de N^o 1102. sobie d. 21. Junis. A. S. admanuowany, Interkalarny
Drowentowy Rachunek z Dokumentami z Administracyi Scholasterji
Sandomierskiej oddac' nakazujacy, iz iuz ten Rachunek iefere w N^o 1004.
Kommissyi Inhameracyiney na gronie w Troycy z w Maruszowie wrozdziejacy,
ze wszystkimi Dokumentami zed, podac' na Dniu Dziej Szym Relacye
Ladwicowcom w Spatowie Dnia 2. Junia 1807

1807

Jatolisza

[Faint, illegible handwriting, likely bleed-through from the reverse side of the page.]

Administratorem Szkolasterji Sandomirskiej na Mój wyrok Guber-
niałcego Korszakowca 14 Sierp. r. b. (Nr 52701. nakazuję cię, aby interka-
larny Procentowy Porachunek z Administracji Szkolasterji Sandomirskiej
z Dokumentami w 14 Serniach posad pod Karę 60 Rubel. Specem. Władz
wi; i Sertan'cowi 10 dr. na miły zapłacił.

Radom 10 Junia 1807.

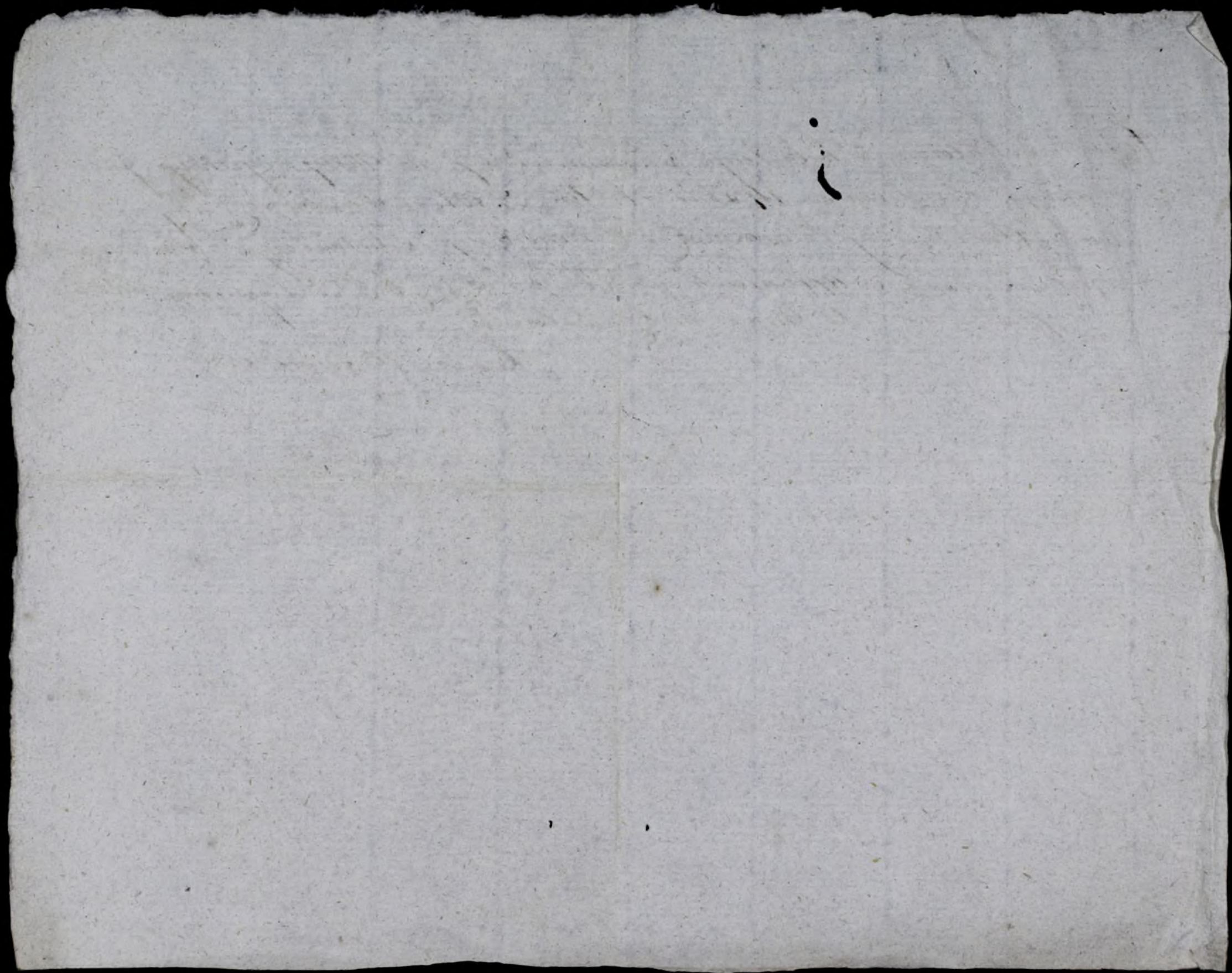



Joseph P. Dennis and Adam

1802

Van

Van Administration
in Scholasticus of College

Joseph P. Dennis
and Adam
1802
Van

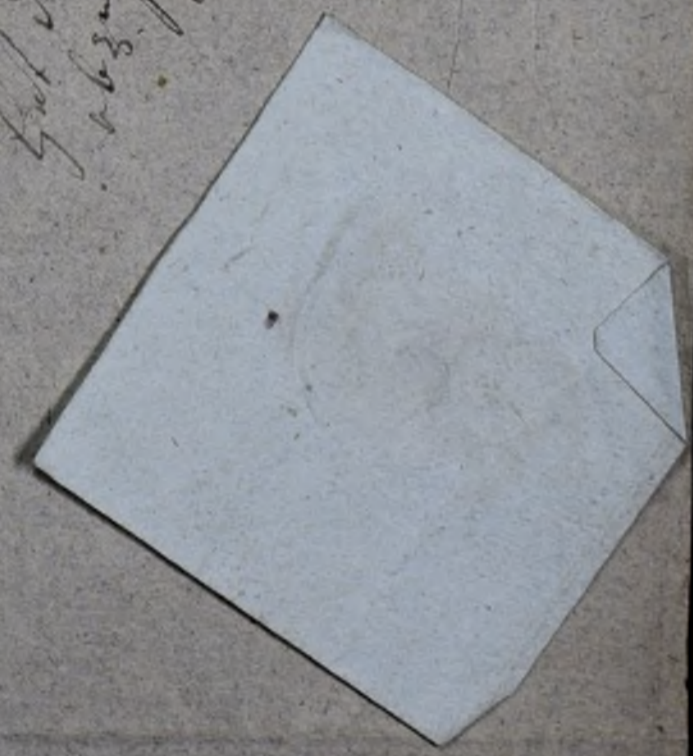

Van
Troica

Joseph P. Dennis

and Adam

[Faint, illegible handwriting, likely bleed-through from the reverse side of the page.]

[Vertical handwritten notes on the right margin, including the word 'Bibliography' and other illegible text.]

Obrachunek z P. Lipskim z Pieniędzy za Sprzedaż
 ze zbożem do dnia 30 Maja 1000 Rólu pręci w
 danego na kredyt.

Za Dyta Prędanego Kor 1 Ct. a ft 15	10	22.
Za Mirmien	160	
Za Tatarke	26	15.
Za Owies	12	14.
Summa Percepty	225	21.

Expens z tych Pieniędzy

z 9 Maj Dorak Pańskich oddat	100	
Za nasiemia ogrodowe	5	
Za Kartofle	3	4
Za Pivo	3	14
Summa Expensy	111	10
Summa	119	10
<u>Oddat Dnia 30 Maja 1000 Rólu</u>	106	3

206 3
 11 10
 0

 225 21

58.

for 1. 23
for 2. 20
~~199~~
~~122~~
336

626 13

The Gift 206 y B Duplucorne

1800 is 9 Mayj Odebratem od Narodny
Zkny do ryz Mouch a proventu
Marupowshiez Dtt. 100,, Kues
ten dokumenty Ghoz anshie

~~Natwo~~

18/8 Jussorow's mad
fy 2467 9 20 1/2
p 2430 15

18/8 29 5 1/2
p 2 Regent
large by magnified

24
42
27

69
13100

12366
192
556

№ 1001. ie 24 Aprilis Opoczku.

Zaswiadczam tym dokumentem iako na ciew danej
Przeniej do Marusiowa Ker. 2, teyze odebratem w Opoczku
Ker. 2 na Co Pu Lipskiemu daiz Dokument.
Werkw 2. odsytem.

P. Myszkowski

ie 1 Majj Daiz dokument Pu Lipskiemu iako wrię-
tem do Opoczki i Dyspozycji Pańskiej do roboty
ciotkow parę iedną w Marusiowie będących
na Co ten dokument

P. Myszkowski

$$\begin{array}{r} 24 \\ \hline 144 \text{ 2} \\ 3 \\ \hline 140 \text{ 15} \end{array}$$



$$\begin{array}{r} 215 \\ 24 \\ \hline 1002 \\ 05 \\ \hline 1030 \end{array}$$

$$\begin{array}{r} 45 \\ 24 \\ \hline 100 \text{ 2, 1} \\ 90 \\ \hline 1000 \end{array}$$

1060. 22 19 Obro Sprawunek Macjarmarke

Rachowossum pro 22 Obro przypadek

1^o Dla Siwick butow par 3. - - fl. 22. 20 par. 4. aft. 5. gr. 15.
Susoch - par 3. - - fl. 5. gr. 15.

2^o Dla Chtopakow Czapak 2. - - fl. 0.
Spodni 2. - - fl. 12.

3^o Dla Tornala Jozefa Kozuch 1. - - fl. 26. gr. 15.
Czapke Napuze 1. - - - -

4^o Do Opocali butow par 3. fl. 39. 20 par. 5. aft. 5. gr. 20.

5^o Do Marynowa butow par 3.

6^o Debanow na prawo fl. 20. fl. 5. gr. 10. agr. 0.

7^o Koni " para 1.

22 Obro Datum Janusowi

Summa Off. fl. 130. gr. 10.

2a Klucz Teore fl. 144. 2a Druka fl. 113. 2a Obie wiec fl. 257.

Summa 395. gr. 10

nalezny mi oddac do Reki Panskich 10460 fl. P. fl. 72. gr. 20.

iz 1. gbris Zaplatem od wyrobienia przedy konupny Lohi 50 fl. 5.

1 Płatna odebranego Lohi 50 od Thura, Cieladzi Opocki i Lohi 1000 wydano

Mackowi Parobku Lohi - 10.

Tomkowi Parobku Lohi - 10.

Joschymowi Parobku Lohi - 10.

Resty płatna teje Jme Panu Franciszkowi oddano 20.

Traizykowi Zaplatem 2a dni 29 agr. 10 fl. 9. gr. 20.

Wiliny Zaplatem 2a dni 11 agr. 10 2a dni 2 agr. 20 2a dni 5 agr. 15 fl. 9.

Zaplatem 2a Debiny nastupy Przyiesi 2a par. 30 agr. 20 fl. 26. na budowla

Zaplatem Cerofinnowy 2a dni 2 agr. 20 2a dni 2 agr. 10 fl. 2.

615

450

155

474

1000 is 22 must reduce procedure on the whole
 that is done

Missa Junth 31% 13 12
 Celyony Berastha 1
 Mista Suruk 1/2 Induction
 Jay Situk 15
 Kukuluk ag 2 14
 Wodhi Wort C. lok 2.
 Pura Gary 10
 Swire ag 2 26.

200	29
127	29
00	15
50	29
26	29

had contribution put down for the purpose
 Wodhi Gary - 20, Natu Bunt
 Pura Gary 300, Gaurne korz 1.
 Misa 100, Kipohi kor 4
 Celyony Gopah 7, Suna co Lufha.

390	14
127	29
526	13
114	4
200	4

Flax 1/2	1325	15	
Road 1/2	567	0	
Hay 1/2	22	26	
Grain 1/2	77	13	
Ferry 1/2	526	13	
	00	15	
Lower Case of 20	<hr/>		0
Upper Case of 15	2600		
Black of 10	3	5	2. 21.
Graben of 10	7		3. 20.
			6
			<hr/>
			12. 11.

606 20
 2000
 2000
 2000

74	13		
<hr/>			
81	18		
00	18		
<hr/>			
2519	14		
2686			
<hr/>			
17			
20519			
00			
15			
13			
26			
0			
15			
1325			
567			
22			
77			
526			
00			
<hr/>			
2442			
2			
26			
0			
15			
1325			
567			
22			
77			
526			
00			
<hr/>			
13			
190			
330			
190			
4			
28			
28			

157 20
 2442 2
 2600

2600 0

3 23

146

$$\begin{array}{r} 190 \\ 247 \\ \hline 231 \end{array}$$

for 7-2. 7 50. 2. 3.

13.

$$\begin{array}{r} 22 \\ 50 \\ \hline 72 \\ 64 \\ \hline 0 \end{array}$$

54 2. 3.

$$\begin{array}{r} 11\ 3 \\ 20 \\ \hline 220 \\ 105 \end{array}$$

$$\begin{array}{r} 11\ 2 \\ 25\ 1 \\ 0\ 2 \\ \hline 53\ 1 \end{array}$$

40

$$\begin{array}{r} 4\ 4\ 3 \\ 4\ 4\ 3 \\ \hline 15\ 0 \\ \hline 23 \end{array}$$

Cor. 1. 1
 1
 2
 1

0

Sum 2 3 5
 49 2 3

$$\begin{array}{r} 53 \\ 50 \\ \hline 103 \end{array}$$

2000

11 3.

2

2

2

2

2

2

1000 u 21. ~~Wolow~~ do Sankowa dajes
 Moneta biata 1000.
~~Wolow 40. of 10 720. of 20 of 1000~~
 Miedza na Lazuolu 300

 Ma 17300 duf 17300
 Ma se, Kupre Wolow par 3.
 Konie do roboty . par 3
 Zbuty podusz regestracja ~~Shobanjski~~
 Kupitosez
 Wolow

Za Wolow par. 20. uft 140.
 Za Wolow par . . . 17. of 6 do Marislow 142. Lat meicych po 6.
 Zatrnewislow par 4. of 12 12.
 Za Wolu Granecy do Apocetki Lat meicych 6 Taler of 2 fl 66.
 Za Wolu Granecy Lat meicych 4 napieoty Taler. 7 fl 6 fl. 6 2. do Marislow
 Za Wolu Granecy Lat meicych 4 napieoty Taler. of fl 4. fl 7 1. do Marislow
 Kupure Wolow na Litkup forest na Wodke Wydatem fl. 1.
 Za Wolu Sivego Lat meicych 4 napieoty Taler 10 fl. 00. do Apocetki

 Summa of fl fl. 574.
 Przymnie zostue fl. 444.

 1010
 Zlatoty do Marislow ~~do Piszca do Marislow~~ fl. 4.
 fl 1342
 fl 133

 245.
 Za Wolu do Marislowa Kupure
 Inductum ~~Shobanjski~~

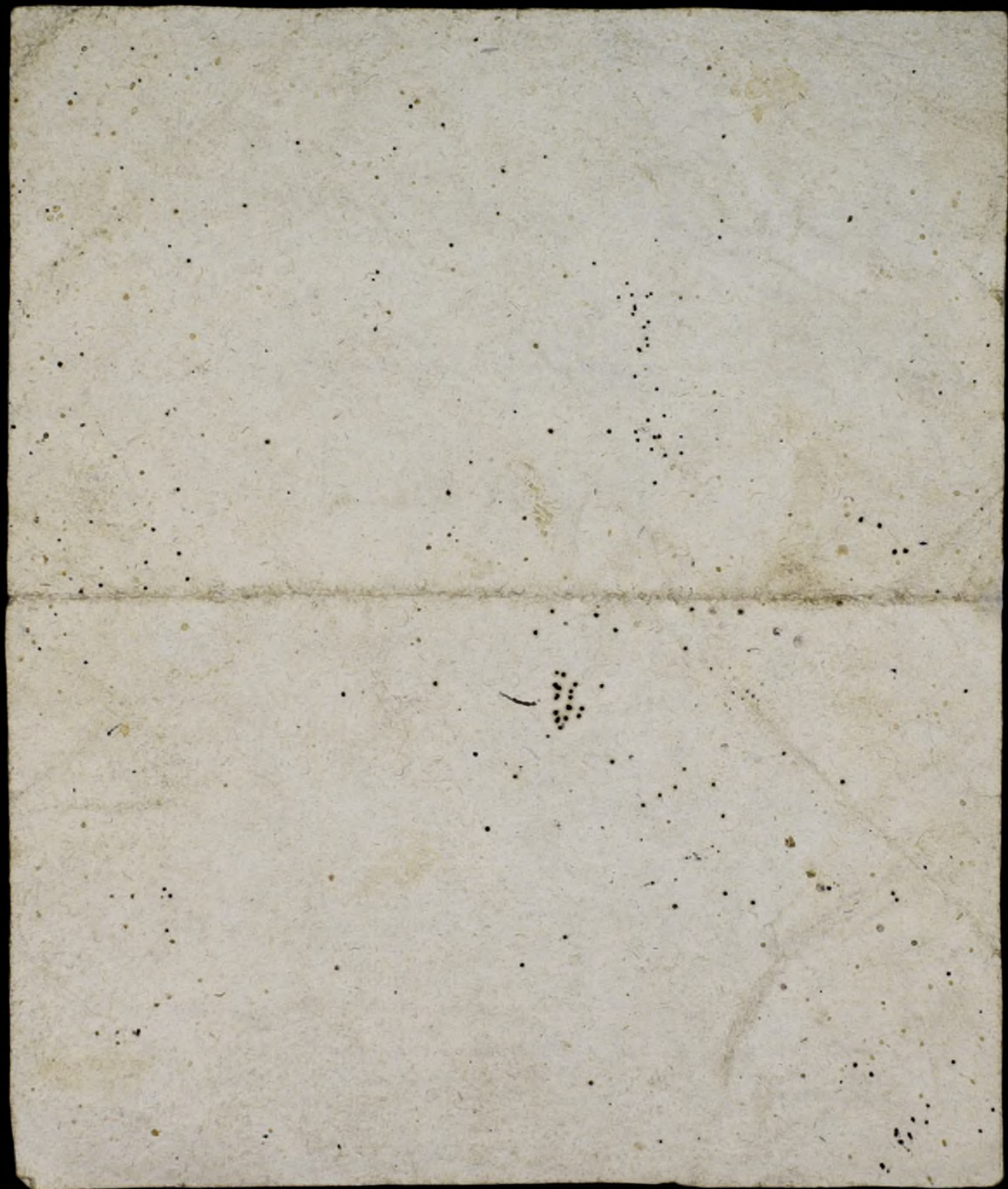

Regeſtr Pańſczyzny i Opoſzkiej tak pocięznej jakoteż Mielkotrny
Kobionej w Maruſzowie, iż 22. 7brisa A. 1006

iż 22. 7brisa u Mtocki w Maruſzowie byto Ludzi	- - -	9.
iż 23 u Mtocki Karobek Dworski y zellwi	- - -	5.
Karobek drugi u siewu byt w Maruſzowie	- - -	1.
iż 24 u Mtocki	- - -	4.
Ułt. Kadet Dworskich y Wiejskich	- - -	Nr 13.
Fornal wtoczyt, na Pienię u Kadet Dworskich Chtopakow	- - -	2.
iż 25 u Mtocki Zapienie dze	- - -	4.
Ptozow Dworskich Grata	- - -	2.
Fornal wtoczyt, na Pienię dze upogamiania Chtopakow	- - -	2.
iż 26 u Mtocki	- - -	4.
Ptozow Dworskich	- - -	2.
Fornal wtoczyt, na Pienię dze upogamiania Chtopow	- - -	2.
iż 27 Ptozow Dworskich y Wiejskich Grata	- - -	7.
Fornal wtoczyt, na Pienię dze upogamiania Chtopow	- - -	2.

Summa Offitio Ludzi u Mtocki	- - -	Nr 26.
Ptozow.	- - -	11.
Kadet	- - -	13.
Bron dni	- - -	3.

 Chtopow upogamiania y Kadet 10.

iż 28 Augusti i Bierpami i Szermienia byto Ludzi 20.

 i Maruſzowa u Siewu byto w Opoczce

 iż 4 Augusti Ludzi byto Nr 13.

 iż 5 Augusti - - - 14.

 iż 6 Augusti - - - 20.

Wobec Summa Offitio 47.

 Iz to Wysianu na Niwie her? 15. Awier? 2.

 Przenięy Wysianu na Niwie her? 31. - - Mied? 2.

 do Maruſzow Przenięy na siew her? 2.

 Przenięy na Potowie Wysianu - her? 2.

Inductum

Opowiadanie o matce i o matce miasta
nowożytnego przez Włódkę
i Pociąg Daleki w Kuchli Dnia

Fran Jezuński
Sabitt

Expens Pienedzy

Ja do Paszanie Ctery aft. 1. do Marusiowa fl. 4.
Ja do Bronki do tychse agrod²⁰ para Pas. fl. 3 gr 6.
Ja syrow dwa do Gpocce p³ p³ tucitem - fl. 4 gr 20.

Summa fl. 12.

26. This 1000 ^B p³ ductum

67 07 6

08 6

68 1

$$\begin{array}{r} 27 \\ 5 \ 15 \\ 15 \ 12 \\ \hline 2927 \end{array}$$

$$\begin{array}{r} 100 \\ 9 \ 6 \\ \hline 147 \end{array}$$

$$\begin{array}{r} 19 \\ 152 \\ \hline 9 \end{array}$$

№ 1000 14 4 Obris Marusow.

Przemianone Lyta Krowca Kup. 14. Cwier. 2. Mied. 2.
w Opocznie nie zostalo Lyta na Piew. y Croy
nowe Wyzlo, na Jasiew Zagrody Krowcowej
nowego Lyta Cmbdutorie Kup. 1. Cnup. 56. Mied.
Kup. 5. Cwier. 5. —

Z Marusowa wiaitem smoty bezutke w Krowcy
Mowi Pan Lipski ze w tej Gancy jest 24.
Krowcy to smoty przez podrozmiere bedzie dla
mnie y do Marusowa

P. Myszkowski

1000 Krowca Marusowski

Lyta — — — — — Kup 36.

Krow — — — — — 30

Jeszcze — — — — — 130

Grosku — — — — — 6

Wroza — — — — —

Tutuaha — — — — —

Pozja — — — — — 100

Osirote

Jaunt 1
Wickham 1
Lizab 1
Lokuy z Kuchurze 1.
Chlopie z Gromow 1

Wielmożny Panie Dobrodzieju

Maysster Gancarski: Cpoła pisat bilet domnie podług temnej umowy kiedy potęgo przystue
 leca bilet tego niedoziedat mnie, niemożę sie ten doczekac. Ja Chętyu, sam dostat sie domnie
 Wczoraj, i ktorym Wystatem Turę pokufle do Cpoła dzis wewitanie jutro tam i kuflemi
 stanie y chce aby na niedziele Peci postawit. gliny. Węc aby w Pan kusat ietro przysporobie
 Sprawunek na Jarmerku pokupitem iaku to Ponesoch par 3 afto 1 grō 25. flō 5. grō 15.
 Botow dla Dziwek Troicekub 3 y Marusowski Par. 4 afto 5 grō 15. flō 22. - -
 Ciepki dla Chłopakow dwoch afto 4. - - - - flō 0. - -
 Spodni dla tychre zue - afto 6. - - - - flō 12. - -
 Kosuch dla Jozefa Fornela - - - - - flō 26. grō 15.
 Botow do Cpoacki par. 3 do Marusowiu par 2 afto 0. - - - - flō 39 - -
 Dibanhow na piwo nro 20. teden a grō 0. - - - - flō 5 grō 10.
 Gancarski na potrzebe tego in Uim roboty datem - - - - flō 20 - -
 Summa Cypensy Cfitu - flō 130. grō 10.

poten sprawunek aby racyt w Pan przystue Boycankę godyt ia niebōdę miał sposobności
 przestawia gdy powroci i kuflemi mem Wbeczki. Bardzo duzo chęat bym przyspiesie
 drzewa niemem kawat do lasu pastue bymi potrzeba kapuste swięc sprowadzie
 uproszam w Pana Laszki o kawatow iakich na drzewi Jarcie ktorych koniecznie potrzeba do bro-
 warczyny gdy sie dzie. bo iak wrimie nie do siedziest bym y palenie w piecu niepomogłoby
 te kawatki Jarcie wiatby. gdy bōdzie powrocut nasza do Wostry kufle

P. Myo-Kaufki

Wielmożnemu Panu
Panu Dobrodziejowi

w Troycy

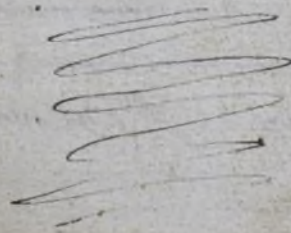

40. 156

Exekutions- Aufhebungs- Billet

Palet Exekucyą odwołujący.

Bermög welcher die *Marschion*
eingelegte Exekution abberufen
wird. Jedoch muß die bestimmte Exekutions-
Gebühr pr. Kopf und Tag à *3* nicht
nur allein bis zur Eintreffung des gegenwär-
tigen Abruffungs- Billet, sondern auch für
von dem Exequenten zu dessen Rück-
marsche benöthigten Tag ausbezahlet werden.

Mocą którego Exekucya
postawioną, odwołanie się.
Z tym wszystkim ustanowione Exekutne na głowę
i na dzień po nie tylko aż do
odebrania tego odwołującego Paletu, ale też dla
exekwując za drogi na
powrót, wypłacona być powinno.

(L. S.)

Pr. k. k.

den

12. April 1804

Kreisamt

(L. S.)

Przez Cef. Król. Urząd

Cyrkularny

dnia

[Handwritten signature]

Die Execution verbleibe mit
27 Sch. ist richtig bezeugt
worden. Zuwehnt d. 10^{ten}
April 807.

Dequayff

replacoma, May: 27 u. 12 April 1807

Nro. 156

PALET EXEKUCYI

Podług którego do *Dominium Maraspow* do póty
teraźnieysza kładzie się Exekucya, do póki niżej wyrażone Podatki do Cefarsko-
Królewskiej ~~Kaszy~~ oddane nie będą. Jako to:

- Ofiara 10go Grosza - -
- detto 20go ditto - -
- Podymnego z dóbr Szlacheckich - -
- detto ditto Duchownych - -
- detto ditto Królewskich - -
- Kwarty lub Dymydy - -
- Lanowego Soltyskiego - -
- Czopowego - -
- Pogłownego Żydowskiego - -
- Subsidium Charitativum - -

Reszty z Roku 17		Za Rok 180		Summa	
Zł. Ryń.	Kr.	Zł. Ryń.	Kr.	Zł. Ryń.	Kr.
<i>Tajczya za rok 804</i>					
<i>Stawna nielozie ad</i>					
<i>Admistratoresz i Kochanischey</i>					
<i>Abesira w Troyer</i>					
SUMMA					

Exekutnego należy się codziennie . . . Zł. ~~1~~ Kr. 3

Receipt 25. Apr. 1804

*Ex Officio Circulari. Sando
die 28 Martii 804*

*1004. N° 11. Aprilis in Plebanatu Trojicensi
Admancatum I. Kochanischey*

Lakunich

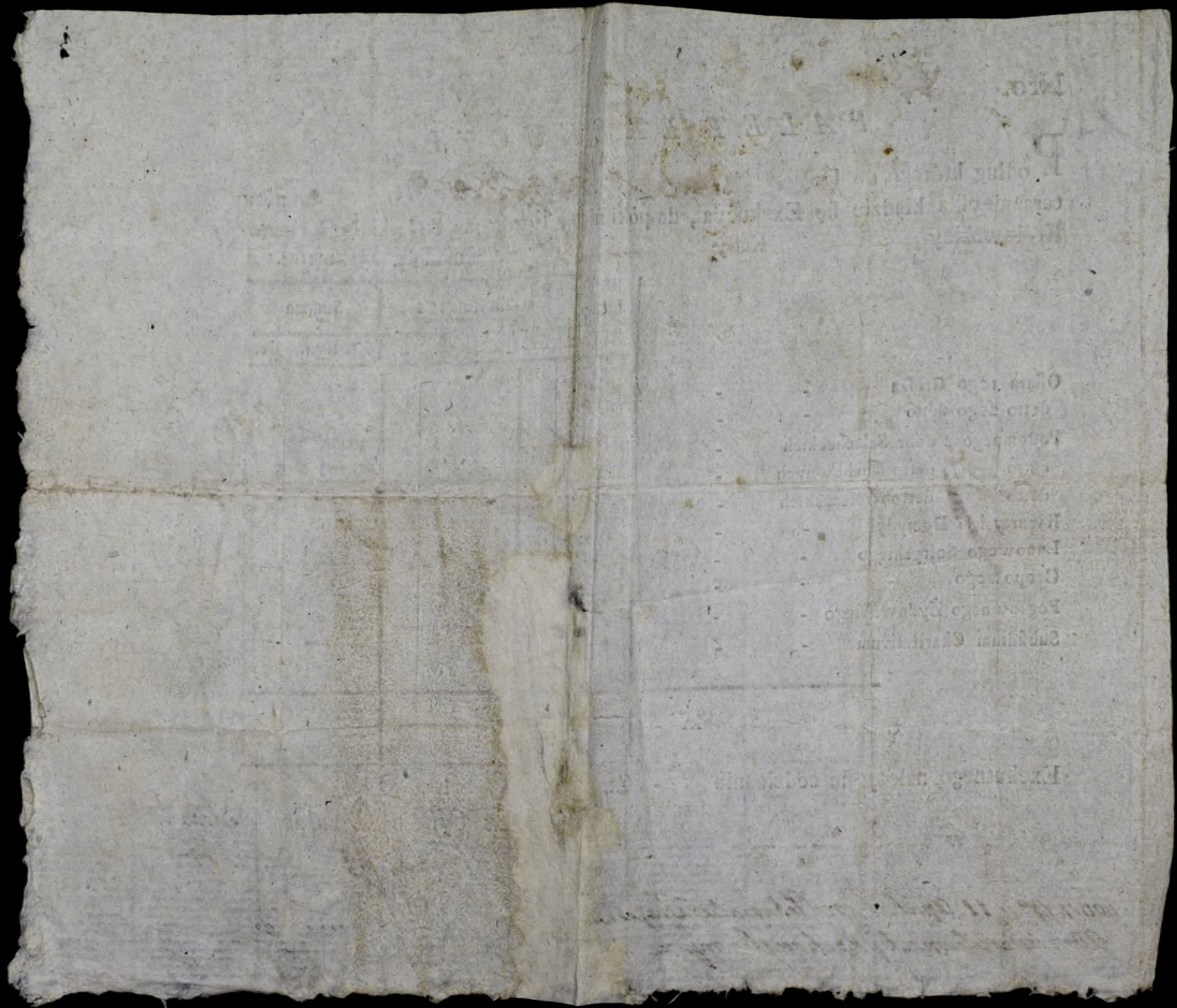

Page

Faint, illegible text impressions, likely bleed-through from the reverse side of the page.

Table with multiple columns and rows of faint, illegible text, possibly a ledger or account book.

Faint, illegible text impressions at the bottom of the page.

Faint, illegible text impressions at the very bottom of the page.

###

Pomiewaz na Lit. Pol. 1729 gr. 10 L. tasy bydlu, trzody, y zboru,
 przez kommissya wyrachowanym y do Depozytu Administracyi Ma
 ruzowskiej przehazanych w Tyborowsku do raku mowich oddad Banko
 cetel a ft. Rheny 500 et Lit. 2000 z ktorych Dac mu nalezato
 Lit. Pol. 270 gr. 20, y na te dni. temuz w Tyborowskiem Banko ce:
 tlami wypłacam Lit. Pol. 120. Reszty zaś ad przeseno przyrzeku mie:
 nam, przeto na Lit. Pol. 150 gr. 20 dacie tym czadwy do wypłacie
 ma Banko cztami ten Dokument, ktore do raku w Tyborowskiej
 wypłacie powimien iestem Dali w Maruzowie d. 29. Maj 1000 Am.
 J. Hochanpfe kark Sandome Administrator

Na Lit. Pol. 150, gr. 20.

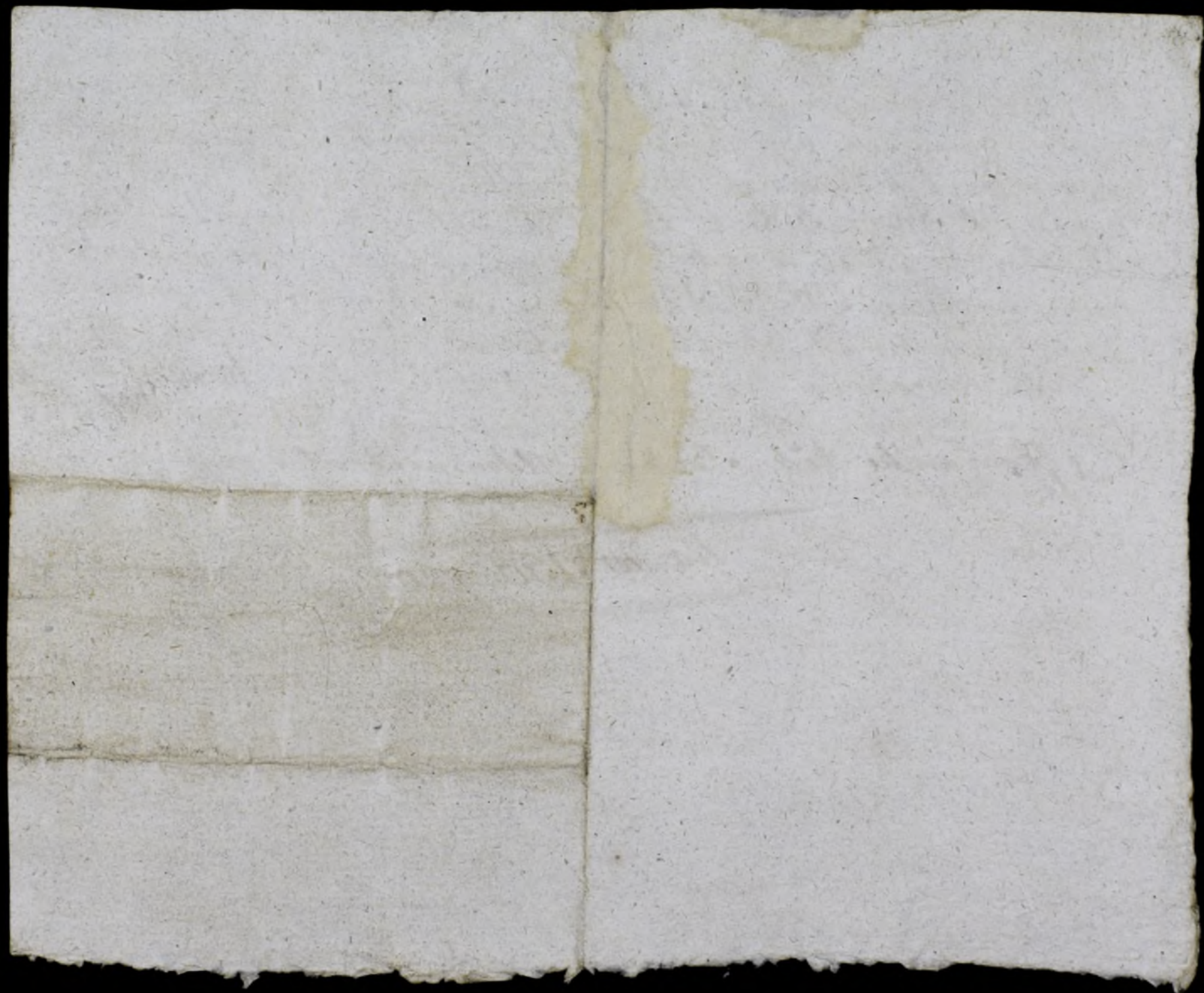

Report Ponocyany Wmurowowu Zucinty od Dnia 10 Lutego

Data			Młoc		Kum		Sny		Cebra		Basia	
			ni	nice	ny	ny	ny	ny	ny	ny		
10	huley	Mtuuto Lyto	4		2		2	2	5			
		Mtuuto Jenemien	3		1	40	2	2				1
		Mtuuto Tatorke niwiana	5									
		Siano wonito	1	6								
		Siano wionzato	1	4	3							
		Krata sporondrat w Norm Emie	1									
		Wondzil Brendto			4							

1 Wywieziono Stuk zlawizbia Stego Stogu Fur 10 z niego Porciy 039
 2 Wywieziono Stug Szeroki Łaki Stego Stogu Fur 11 z niego Porciy 549
 3 ten stug z drugiego Stogu Morazaru porciy № 12 Amalort. 1300
 4 ten Stog który byto fur 5, Stego do ymrazdany per - - - 106

 1574.

Raport Pansyżny w monyfonie Laurenty od dnia 17 Lutego

Data	Cena						Bostia
	Fur	chtop	Kup	Snow	Kio	Hor	
Mtuilo Owis	1	2	5	10	24	-	-
Mtuilo Tutor Na	3	1	-	1	20	-	0
Konito Siono Do onarowa	22	-	-	-	-	-	-
Wionzato Suno	-	3	-	-	-	-	-
Wywionzano Stuk Takoncia Stego Stogu Fur 4 Porciy 186	-	-	-	-	-	-	-

230 marca 1801 morupow

J. Wiel mozny Panu Do brodie
Stali Sina z ubrany caly ktorogo
Fur 9 Bapla Do troycy Fur 7
Do opaki Fur 11 Do morupow w Fur
Dnia jutrocznego benecia to Grundy
Bonu w ap owroku pruplem miu
ta calae Grundy razem sponakimi
o top Crenstasi trofiatu Comiutu
aw wai nus waiy to oslurtu no
na pomia o top u myslatem Dae
ereludzi osobno Grundy o top
bende erelud Boniskiego
Ras na zu byli wiel mozny Bon
Kore tak Juti du wni byta byli
osobno Pad muzek
Bi hipski

A. Wilmowski mu Bona
A. Do brodzisowi

W. Trujcy

2

4 22 Feb 1800 Zawichost

Wielmożny Mei Luce Kanonice
y Dobrodziejcu

Proszę Wasze od W. Pana Dohy
chętnie być wypelnit w oddaniu Je-
mu Winney Atency, lecz interes.
mi taki wypadł że sam rano dnia
Jutrzejszego muszę być w Sandomi-
ru, lecz jeśli wczas powrócę to choć wie-
czorem upadł bym donoy Jego, jeśli
bym się spóźnił to w Poniedziałek będę
chciał choć naminute oddać W. Panu
Dohy winne Uszanowanie, zostając na
Zawsze zwinnym Upodważeniem
W. Pana Dohy
Najmilszym
J. Gutowski

Maruszu & D. J. m. r.

Wielmiy mi' Dobrodziej.

Dzien dobry zasypam Panu. 9
Donoszę ci na Dniu wtorekowskim
zyczeniem Teobawo uwolnienie ma-
ruszowa od trawiny robienia w
tak nagłym czasie

Proba jest moja do Pana abys' mi
kazał podług przyrzeczenia spro-
wadzić tego Pana. Jutro, inaczey
konie moje pomierzą się.

mam ja jeszcze nieco siano pod fermie
mnie ale tego dostan' niewiele i to
bardzo malo.

Am kaci mi
Pon du' na Sierke, ^{delung} goz by my
fermie nietyl przysiony kazał
Am go sta koni na Sierke naci
upadam do my. Wm z bowi naci
zdziwni

St. J. J. J. J. J.

Expens Siana ro Marafrowie
Miejsce do Trojcy = Stoy 1.
do Wymur = Stoy 1.
do Cytoswa = Stoy
Wywiazanie = B"

Expensowane'

18
18

18

Osiano
do Scholauterji

Sen Lipski wszelką odmę grubszą i niepasterną
kaci odciącać od targowicy i sporobem wytrząść, a te
na siebie wyprzymać dla Juwendarza i z Kiewami
mieszkać, aby tym sporobem Rydd miał dobre zymo-
wanie, i farma się nie niszczyła, której bardzo
miał zmydnieć się, a Pniwari Administracya
Scholasteryjna Sandomierska takowemu un-
dzeniu sprzeciwia się, przeto Sen Lipski, takowemu
mnie, Dyspozycy, tejże Administracyi Kaci
i Krolucy na nią żądać ma, inaczey Sam
z majątku swojego odpowiedzieć winien zotady
se wszelkie uszkodzenia Juwendarza. Dan w ma-
ruszowie d. 29. gub. 1799.

A. Zyborowski

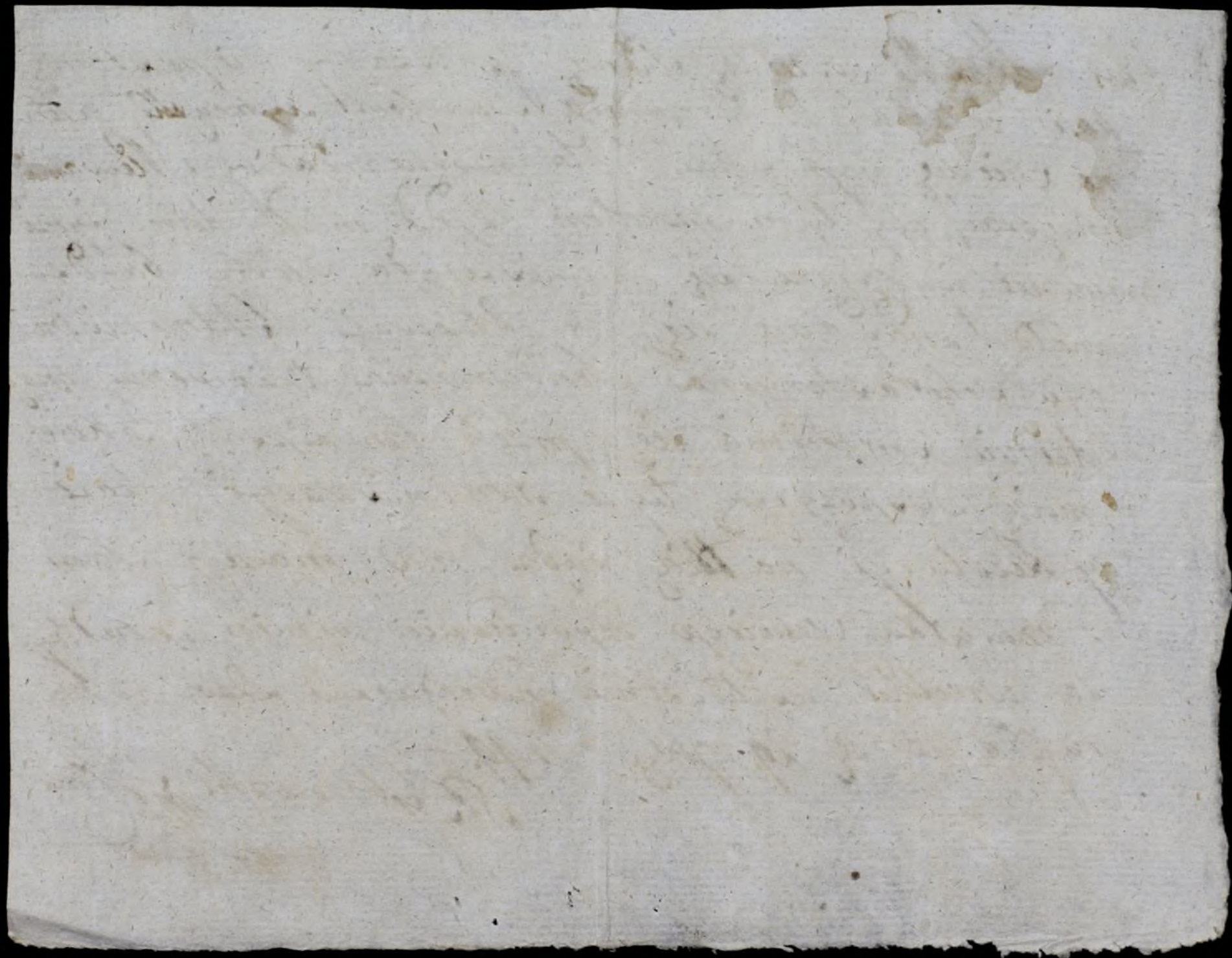

Zatym dokumentem Wydał me Pan
Lipski Siance Jure iedne parokunne
do Opowki nato dokument.

№ 1000. ię 17 Murtij. P. Myszkowski

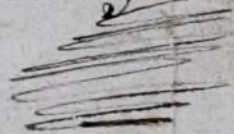

Annotation.

Zboże należące się z Marupuna.

Grochu czystego. Korcy. 4. gr. 0.

~~Przemiy ^{Woloprdum} Celnego Korcy. 1. gal. 27.~~

Przemiy dymnego Korcy. 1. gr. 16.

Zyta celnego Korcy. 1. gal. 16.

to mi się należy, za które do

Zboże upraszam. Wielmożnego

Stiepha Kochan'skiego Dobrodzi

aby mi pieniądze zapłacił

Każd. dan w Trozy 21.

Kel. 002.

H. Zyborzki

Notulen pro Memoria 22. Apr 1803.
Odiegneto sie 2 Madamen przeniec sta P
Tyborowickiego Kor 1., Cor 3. Jan 3 of 24
1743 g 15^{te}
1743 g 15^{te}

[Faint, mirrored handwriting, likely bleed-through from the reverse side of the page.]

[Faint, mirrored handwriting, likely bleed-through from the reverse side of the page.]

$$\begin{array}{r} 45 \\ 24 \ 2 \\ \hline 100 \\ 00 \\ 126 \\ \hline 99 \ 0 \end{array}$$

43. 3. 5" 10

$$\begin{array}{r} 24 \\ \hline 172 \\ 06 \\ 10 \\ 3 \\ \hline 1053 \ 22\% \end{array}$$

$$\begin{array}{r} 97 \ 3 \ 5 \\ \hline 476 \\ \hline 2 \end{array}$$

$$\begin{array}{r} 30 \\ 5 \\ 2 \ 15 \end{array}$$

1 15

$$\begin{array}{r} 154 \\ \hline \end{array}$$

Faint, illegible text at the bottom of the page, possibly bleed-through from the reverse side.

Das Sub Dominum Smiechowiec Puzgic Et^m
Zur zu dem Garower Magazin abzugeben
haben, wird sich bey dem Aufseher bey Petzsch.
Garow den 19. ^t Junij 1800

Augustus Salom
Koblenz

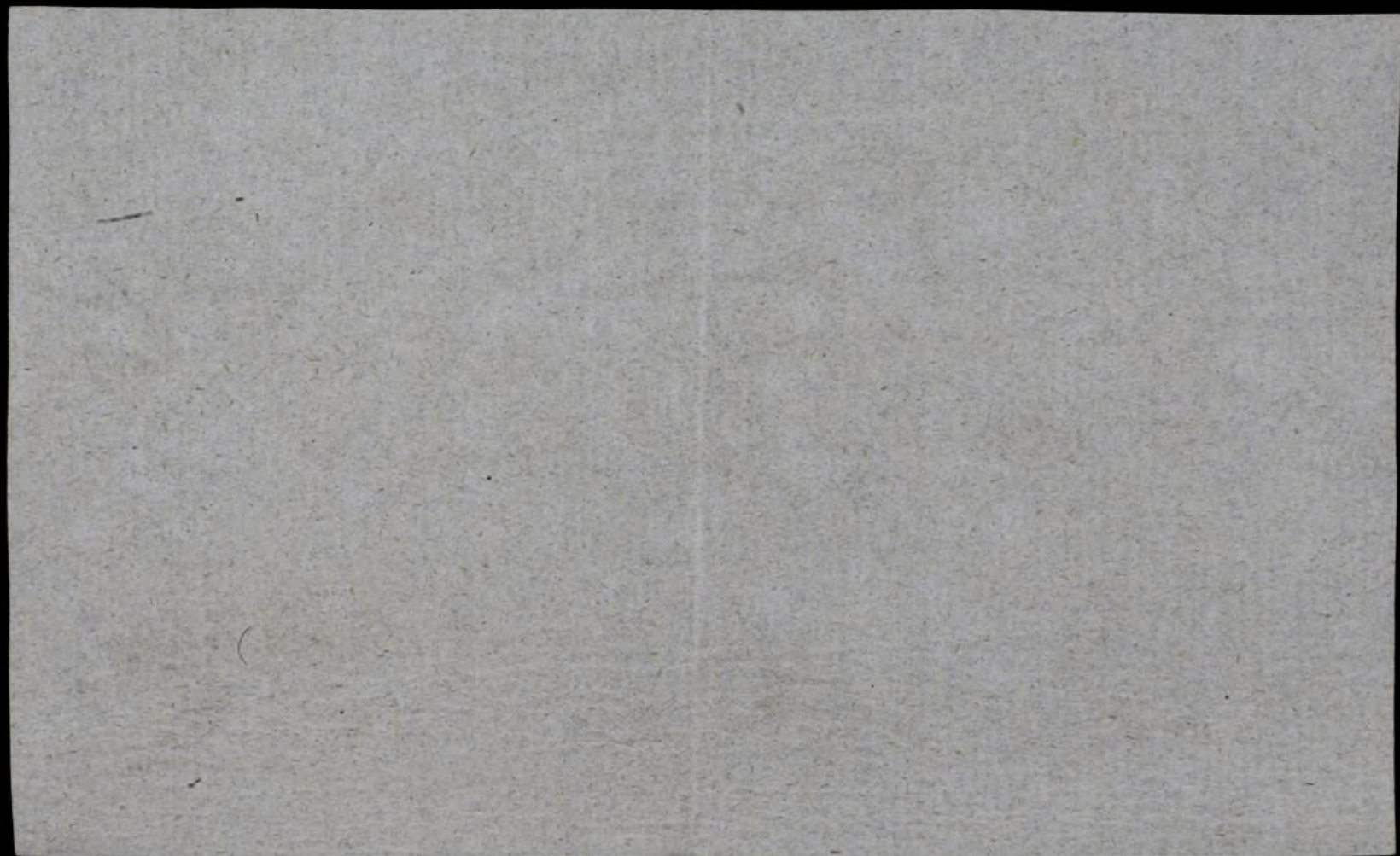

1001 w 19. Junij Elbowentu Maruszcowskiego, odebra-
tem od Pa Lipskiego Meedius LHP 174. Trebrem
LHP 1020, Prima Wydat Pa Lipskiego 1197,
na ktore odebrane ten dokument LHP 1197
Hochanflu ~~1197~~

~~na~~ LHP 1197

4204

: 10001. u 20 Juny Odbratem od ^{sta} Lipskiego L
paktu od krow La Syp Amiedany List. 57.
g³ Nulo ten dokument ~~Mocho anplio~~

List 57. g³ B¹

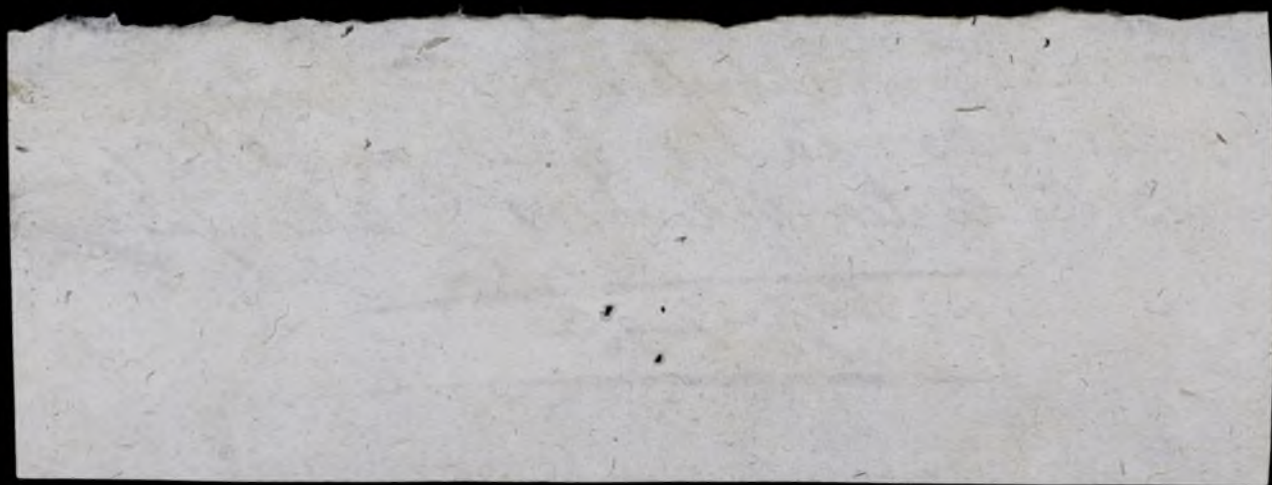

Lata apygnacyu Wyda Pr Lipski z
procentu Morey Administracyi Pro
sa Morcy 13 Licet 2u at 16 pruda
ne La ktore do rok thoub Odchra
tem ~~du~~ 216, Nalo dokument
Jhochanphi ~~re~~ 1001.

1001.



4
Za tym dokumentem Woyda ^z Lips-
ki do Pachowa Owca Korcy
Wow 60 i Maruszkowa, Laktony
odebralem do rąk moich ¹⁰⁰⁰ 1000
i 300, rachując Korzec Kardy-
caz 6 Dtt w Troycy w 100 apul
10001 a^o i Kochanpli

Ten Owies w szpi chlezu mien-
nyj sie ma wborli Pachowca
a Maruszkowa dowiazie do Woyty
naszktae

[The text on this page is extremely faint and illegible, appearing as ghostly impressions of handwriting.]

7001. ce 19 Aprilis Lata, moiae Gysgnawer
Pⁿ Lepki Wyda z Maruszowa, y do Wydy
dostawci do Parkowa Owca Korce Oⁿ
La Ktore, Korce at 6, odbratem do ruz
mouk ~~at 36~~ Naw. dokument
J. Kochanizki ~~msk~~

1. Mars 1801. w Troye

Wiec Dobrodzieja pisany
Dobrodzieja, a moze
karuzel do Scholastyki
Dobrodzieja,
wzrost sie, ze in. Refute
wiec Wypisana, to

10001. cz. 23. April Late, moia, Apuzna
wyje Wyda 1^o Lepeli; dydosi
Brofa Korcy 10. La Htony domu
Moch Odebratem rakuyc Ho
mee at 7. In sma 128. Na
Cten 1^o dokun. ent Florchanski

o 5. Maj 99 Trnava
Dobrodruhu

nože sie přepravie
koffanček bedničk, poh
in na opravku a
bier? popriaw, co dugo,
kudkama spraviam,
bardiež nie cher sie
ak neyso dych Okolicas
okuzaj do wietstych
kroay napisalem pa
borowa, a zarad. Dnes

na medai Wsi Amie
prie Wsich amodre

10001 u. 24 Maji ^{pro} Lepeli. La puzda
my Owies oddet do raje Mouch
LH 56. Nalo ten dokument
J. Mochavifii

~~Mu LH 56~~

broda...
Tudaj
M. Dutkowski

1026
936
90

437. 2.
447
52

1001 iz 7 Mijaz. Lata, a poyznawca
Obyda 1^o Lipali Lybie do Pa
chowa Jekommena Cibrec Korcy
1^o 25, cyten do Wisty malus
odwrecze, ktory jest Laptaw
ny do rak moich Naro doku
ment, do Idania Kalkulanyi go
szrebnay D. B. w Troyey w 1800
J. Hoch anpli

Regdatus Norw & Bini 5

~~_____~~

Ładującym Łapomozenia na Łejwowie
Poddunym Maruszkowskim wydał 1^o Sep:
ski Antoniemi Moskalski Łejwowie
nia Korcy 3^o cy mekutowi kurhan
cykowi Korcy 1^o i 1/2 16^o Lektore
będa, Winni Łejwowie z Nowego miasta
michal 1/2 64. Lata cypracya z 18^o
1801 w Łejwowie z Moskalski

49. apr 1884 B

Wielmożny Pan

Stenogram

Patronem iopodinskie miedziem, i z
wzrostem wazrost

1001 u 26 Maj
Luter Afaygnauy, Weyda Jan Lepski
& Munyrowa do Lwio chost a lbr
humorow Kupcowi zecumecnia
Kucy 5. Curier 2. La Story a 16
do rok moich odebratem
Luter 1001. Pale ten dokument
X Chochaniski

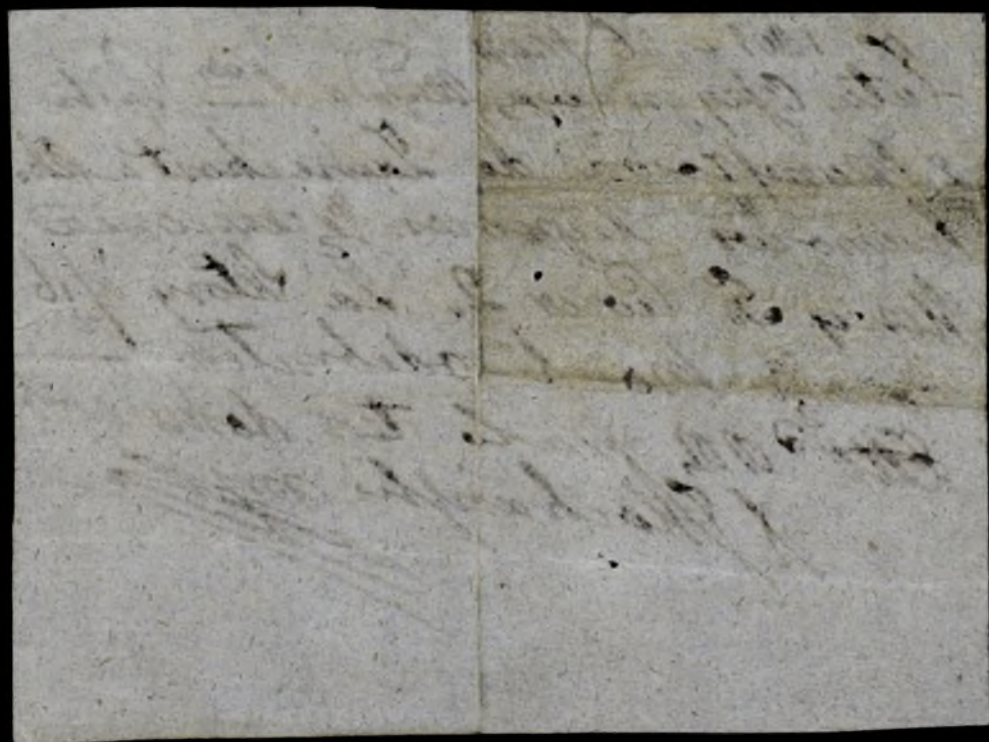

~~_____~~
Z Noventů Maršpovstevy La
Zboza meduna odbratem od
Hra Lipského št. 1120, 2. 2. 11
co ten dokument ve 24 May 1101
J. Novak ústí m

~~_____~~
Hu št. 1120, 2. 2. 11
~~_____~~

ita, mihi exponat; proinde neminem
me exoptulo, quatenus lingua
latina, aut Polonica, quas tantum
calleo, hanc seu despositionem,
uti fideli Srz. Ce Magatatis in
Gallicia occidentali subdito, de
mandet, eseguendam. Synt in
Ribnate Torrecensi die 5. Aprilis
1001. M^o Hyacinthus Kochanski, ad
Eccliam S. Trinitatis prope Laurechop
Curator my

Wawrzyńcie Muztyy Zagrodnik Ma
ruszkowski Leda na Lypnosie je
cemenia korze J. Luktom matu
ptacie z Nowego. Wydał ten zedma
na dny, y napisal, ze sie, ma de
brai ~~16~~ 16, Naco ta Apuzynow
czaj Maya 1001 Jhoch unifi

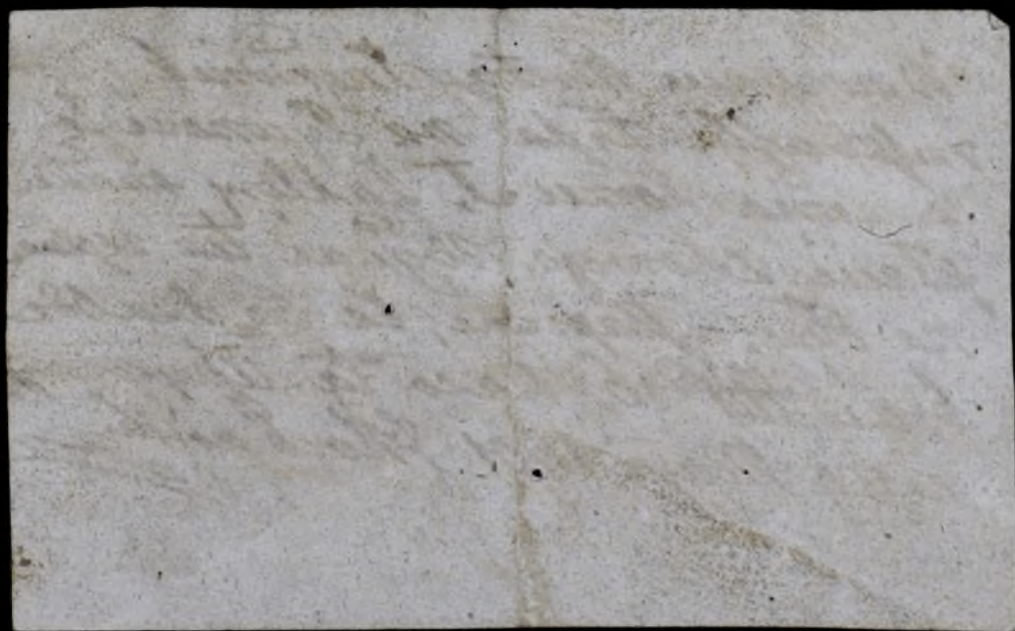

~~1700~~ 1731. Mij. Odebratim ad
Myszkowickiego z Prowentu
maruszkowskiego, La Taturki
Korcy 5 z Maruszkowa do Opoc
ki postaney, kazdy Korcy ra
chierze gw 12 In Jma 17
KCo, Nale dokument
z Klock arski

Wojem Kallu ce 20 Juny
1701

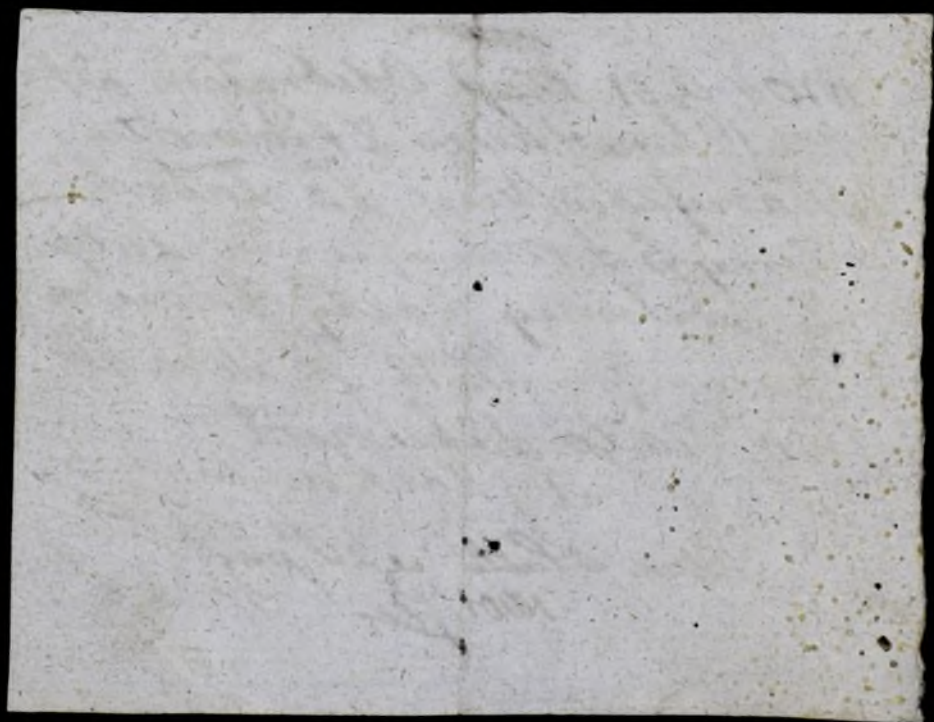

№ 1001. z 6^{ty} Julij Daje ten dokument Gmⁿⁱ Panu Lipskiemu
Jak^o dobralem i Mariuszowa Przenicy Riekney Frydrowey
Korey 2.2. Awier. 2. Gascy 7. kwartę 1. na co sie reka wlasna podpisowiz

P. Myszkowski

Jagrze wsiem od Gmⁿⁱ Pana Lipskiego
ktolek do samy karkie skodoty zic.
icdne i krogowng m klucem drugę odwoch ryd lach.

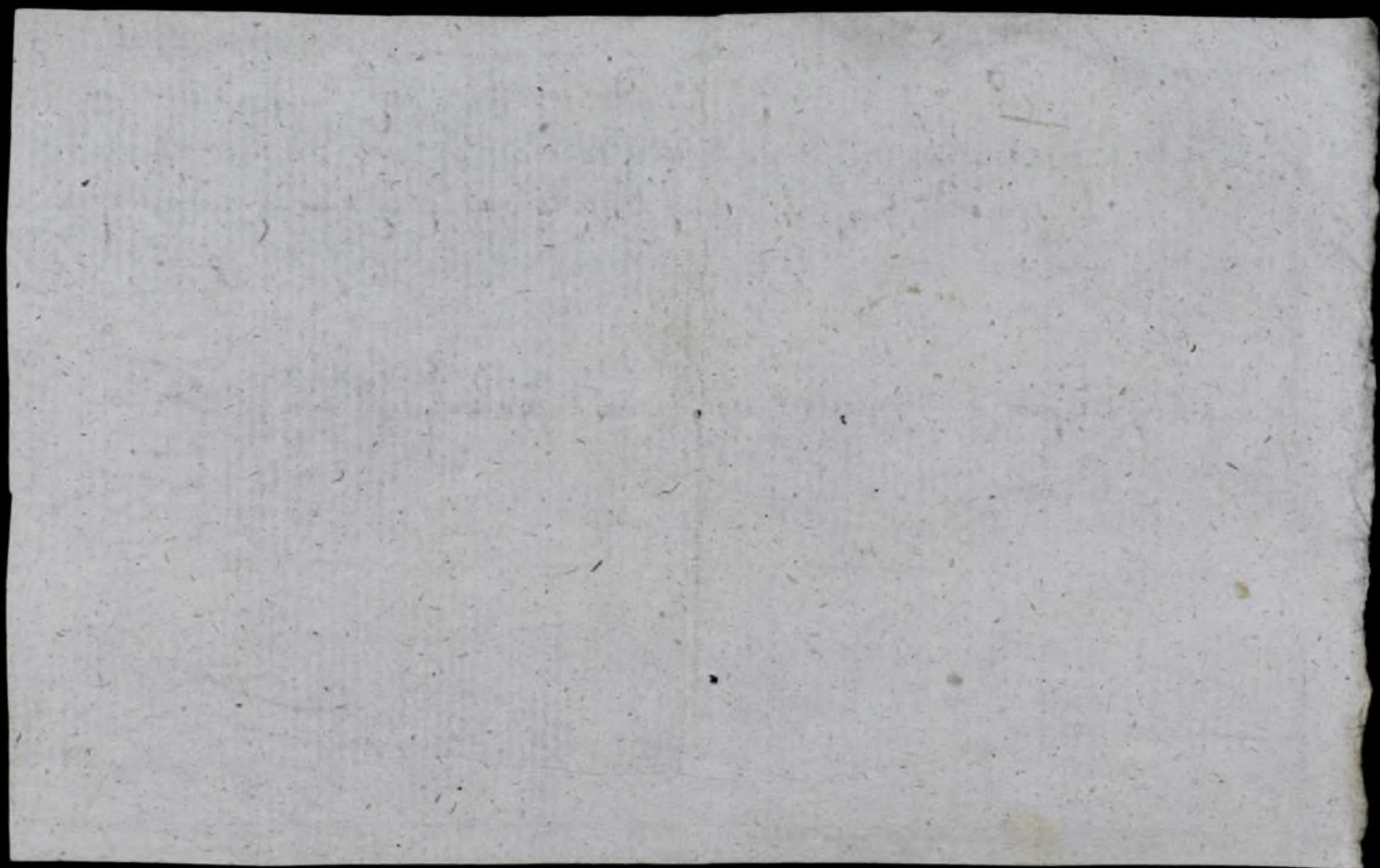

10000 i.e. 3. Feb

Wypis do Maryskowa

- 1.° Wodki alambikowej butelk. 2₀
- 2.° Wina butelek . . . 12₀₀
- 3.° Jaj Labita . . . 1-
- 3.° Karcz Labitych . . . 2.-
- 4.° Kaptanów Labitych . . . 2,-
- 5.° Stoniny . . . fuort. . 2 -
- 6.° Kufy Guczone, Gucy . 2₀₀
- 7.° Kufy Taturisa Gucy - 2. -
- 8.° Kufy Guczone, Gucy . 1₀₀ -
- 9.° Maki Kuchowej Gucy 2₀₀ -
- 10.° Maki Kuchowej Gucy 1. -
- 11.° Kopyk drobnych krot. 1
- 12.° Kopyk krot. 1.
- 13.° Jajbow . . . sztuk 13
- 14.° Cybul, ketchup, talor. Prad
- 15.° Chleba myłowego . . . 0₀₀
- Kuchowego . . . 4 -
- 16.° Jajce Waprowskich . . . 0₀₀
- 17.° Jajce Dombowych . . . 12₀₀
- 18.° Miska Guczek krot 6₀₀
- 19.° Jaj Guczy . . . 2
- 20.° Cukor . . . fuort 1₀

22. Jun. Jaić się z
Frijol do Marostowa

2 Missiwa. Cielcia pot
Andzi Gienka Waj
Krobka Metkiem flaki
Wobowgo. Gielonia kuz
Zwaka Sotero a kierzgo
Waly fons. 30. y su
re. Lwia pol finta

22. Jun. Supto now a
Zawca

Oppoz degenomy
Inductum

22. Jun. Supto now a

22. Jun. Supto now a
Kuszy Taktus Supto now a
Moki kierzowcy

Moki pzonowy
Zwaka Supto now a
Chleba pytko Wigo
Mas. S. D. pura
Smieszany kwast

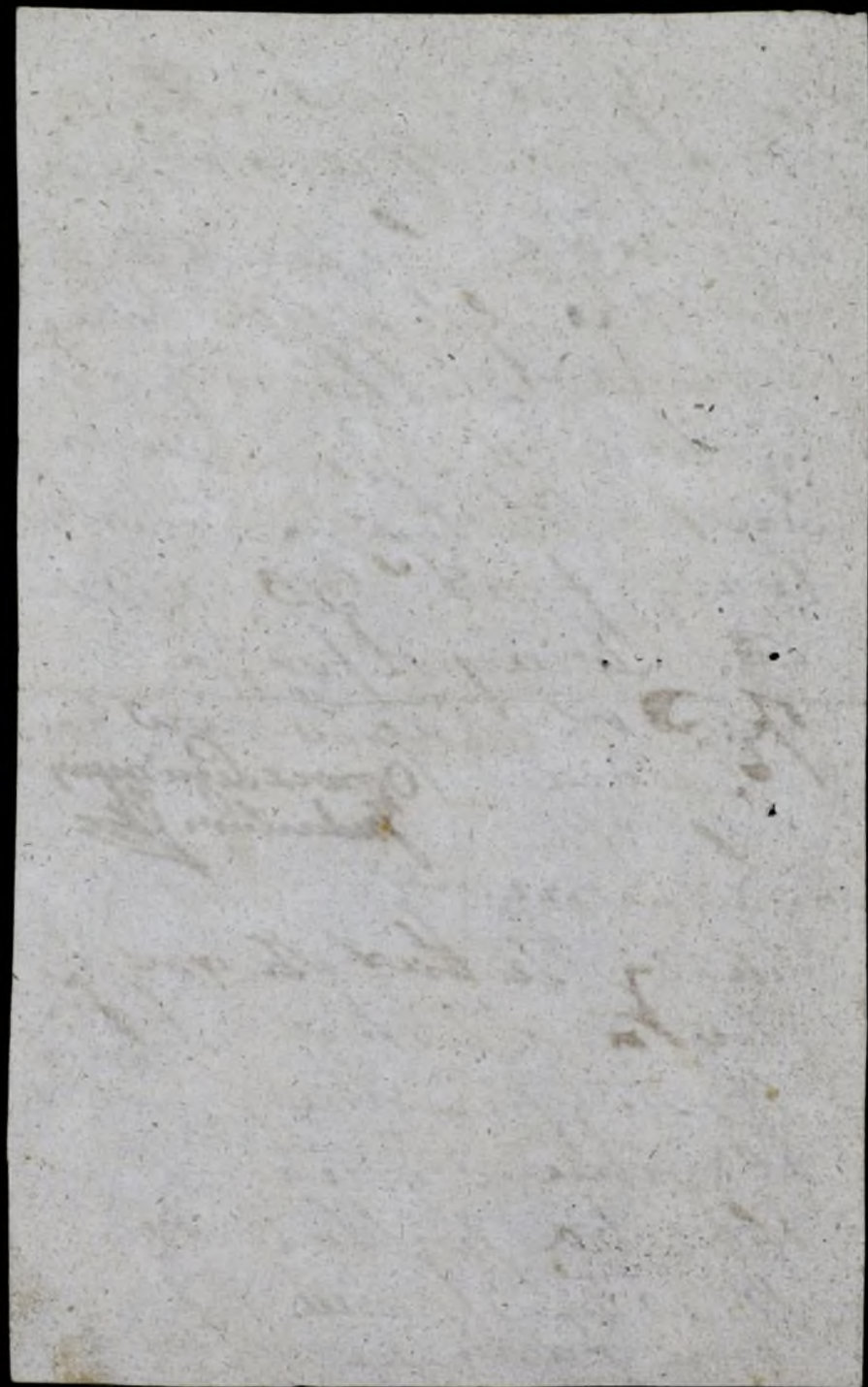

u, b kavitnia Lohuooos
portlomeinstylinski-
sziat Domboty mat
Kov 2 griebnyh 22 -
Tovist Lohci HH przem
Dzy Konomny mat Ken
HH Tovist Lohuoo -

W K p s k i

1001

Para wyziedon Jan
Dm Tyborowfki
iudzi, jezeli by ch
no, to niuk luty
yftapau, wziedi
sobnyy, to wy
staji na Was

Alb Grednie 2 18 00
Bartłomiej stylinski
Wyrob bit b'lut no 2 ribnigo
Tabele 50 Zaktore temu
nulezy 2 to 3 groszy 26
nu to wciel 2 ytu p ułkoru
Ruchuione 2 to 7 groszy 15
Borup tat skorbowi winien
2 to tyuden 1 groszy 11
As hipiski

Dyopis & ferous
William

Кому тетка Смоля Купиокеу

	Грив	Грив	Грив
Ласмоты Гарей HH пографы 11	HH	16	H
Ласмоты Гарей 32 пографы 11	32	18	22
Ласмоты Гарей 17 пографы 11	17	8	H
Ласмоты Гарей 25 пографы 12	12	10	

HH

24. maj 1848
Podtisk następszo od
Pod Dniem 21 maja
womni Juko to od R. C.
Storardo od arory
go od surder od naj
nadziem 19 czerwca
a stum tot dawa

10001 ie 19 Juny. Nowalesi z regestrów, yod reparacyj
Lambow Luptaisc Mu bezdarsz mied wlocame
Lit 20 q 16. Nulo ten dokument Wochanysli

~~Mu Lit 20 q 16.~~

Handwritten text in a cursive script, likely a signature or address, located at the top of the page. The text is written on aged, yellowed paper with a vertical crease down the center. The left side of the page has a jagged, torn edge. The handwriting is dark and appears to be a historical form of cursive.

W. B. Wydać grochu Korze 1. Cor
1 do Siewu, do Maryjowa 2
ten bilet Niesł tuż idzie. Aby
z Lepski groch Lasiat, y siew
mąpyszed at f. Kock anfu
w 1000 w Frycy

A New morning
of Labor & joy

W. Tracy

God bless you

Wiel moze mu
Pomoc J. Dabrowski

As Tray

Kono tu tu Bortadow 1001 i 29 do ^{Sumy}
 Brien nego Bortadu Kory? Gar 8
 Brienaku Kory? Gar 16
 Bortadu statorki - Kory? Gar 8
 Zyt nego Bortadu Gar 10
 Grochu Bortadnego Gar 12
 Borhow stat. 10
 Plachtu Dotru wyroperiu 8
 1 mostu Zapierunku Kwart. - 5 Put
 mostu Zapierunku Kwart. - 10
 mostu Gornek. - Kwart. - 6
 Plachtu marnego Laki 9 Put
 Kwonopi Goci. - 14. ^{mufto oddane}
 Calkowych 2. ^u
 Faltowych 3.

Calk 2
 5 1 21.
 2 1

 7 2
 Gms 5
 Kwartu 1

Našgrubne Lek 50.

Konopnogo Lek 90.

Povozion Džireid 20.

20

11

Dziś uimy?

I. Michalskiej y Karwowskiej Premij Kup 3 In 1.
 Lyta Kup 9 In 22. Gostmichnia Kup 5 B. Bursa Kup 2.
 Kup 26. Prasa Kup 1. In 39. Grochu Kup 1. In 24.
 II. Sulejowskiej Lyta Kup 5 In 43. Premij Kup 4 P 13.
 Gostmichnia Kup. B Kup 35. Bursa Kup 2 In 33. Grochu Kup 2.
 In 43. Prasa Kup 2. In 33. Tataruki Kup 2 In 20.

Dziś uimy Sulejowska

Lyta	2 5	Sp	43
Prasa	2 4	—	13
Grochu	0	—	35
Bursa	2	—	23
Grochu	2	—	49
Prasa	2	—	33
Tatar	2	—	20

Lyta 20
 In 30 — 50
 10 — 55
 Kup 20, 11 — 35

Dziś uimy Michalskiej

Lyta	2 9	Sp	22
Prasa	3	—	1
Grochu	—	—	58
Bursa	2	—	36
Prasa	1	—	39
Grochu	1	—	24

Grochu 10 — 55

Wytykacz w Subrowie

Ekonom w Subrowie
Włodzimierz

16. Ibrua 99 Troycu

Naprzec, niexeli ser, ruspokoj Waryacia
Porytam Wmlenu 2 Troycy Lysta Kory 2
Szumienia Kory 2, Tatarli Kora 1. Grochu
Czerw 2, Na br dysparyo

Na sumieorie ylnote Obowiazku
Wmlana, abys Wpysatkies dopilnowal,
ofuk ser sprawit, rak Mapa Moioo
dyspozycye

Moim Tulcam Jochaniski

Wzrostem Dopiera Grochu Konia 1
Czerw udnz nennem 1
Prupa Doriau Kora 1 Czerw 2

Indo

Imię Pana Lipkiemu
Dyplom ożyłtorowi

W Warszawie

Konutak Ka Rykrom Cronyck
Postrom Kow

na swaty Postrom Kow 10

na bytu o borne Postrom 20

na panie Postrom Kow. . . 11

Do urde zek Postrom Kow. 11

Das li Postrom Kow. . . 11

Li ezabr-na Moni. . . 11

Li ezap-na wuty. . . 11

Ju net D wii. . . 2

S nor D o llo mi nuw. . . 11

na ptil ni ti. . . 2

		Subst	Comp	Prop
Periclyptus	mtuicita	H	3	20
Actis	mtuicita	H	34	H
Indus	mtuicita	H	31	4

1
2
2
2
2

1800 ie 1 Aprilis Natus deponunt
Odebrai Oeosa Kory 5^u J. Kucharski
Gochu Lubonys caluys 2 J. K. pr
de Kory 3. Mrok 2 J. K.

ie 2 April Wydae Oeosa 2
Kory 6 Oeosa 2. Wosa kor 1 Cur 3.
cyden Kory 2 Odebrai J. Kucharski

Maruzow 1800

Przeznaczenia Komisary, przez Włosa Nowratel, dobi Kamerat
nych. Prefektury Lockiny Prefekta, w Maruzporcie Urzednic
cy, Odebratem do depozytu tymczasowego, z Tady byda, tra
dy wyboza, od Włosa Tyborowskiego Latych, Pst. Tyjenc Jud
set dwadziecia ydierwiec, groszy ducierie, Dno 1799
g. 10., ktore, za rozrzedzeniem dalszym tyje Komisary, Kom
bedzie nalezalo, oddai bede powinien, naco do rak tyje
W. Tyborowskiego daie, ten dokument Dst w Maruzporcie
dnia 29. Maja 1800. Roku a Włochan Pst Lik Sandome
Maruzpowa Administrato

Ponieważ na d. 1729 g 10. z Tary była trzody, ztobozia przez Kom
 misary wypracowanych, y do depozytu przekazanych w Dyborow
 sli oddad do rok moich Bancoutel at Rhe: 500. z Plonis
 42000. szeto Bancoutellami Wienien iestem temuz w Dyborow
 sziego Laptaciu dat 270. g 20. ktory, ze przy referu nie mam.
 szeto na Laptacnie powypsey summy do dat w Dybo
 rowskiego Aspekurniesie tym dla pamieci dokumentem
 dat w Marzcowie dnia 20 Maja 1000 Rz.

J. Knochanski

270	20	
120		
150	20	

La Bydo y Trade	# 138	Rygo 30
La Lope	273	50
	<hr/>	
	432	Rygo 20

ca 20 Mij 1000 w m w r f o c o i e

Ma 270	9 20
Laptacora	120
<hr/>	
Am	150 g 20 ktora
ca	trawerfoane

432	20
4	
<hr/>	
1720	10

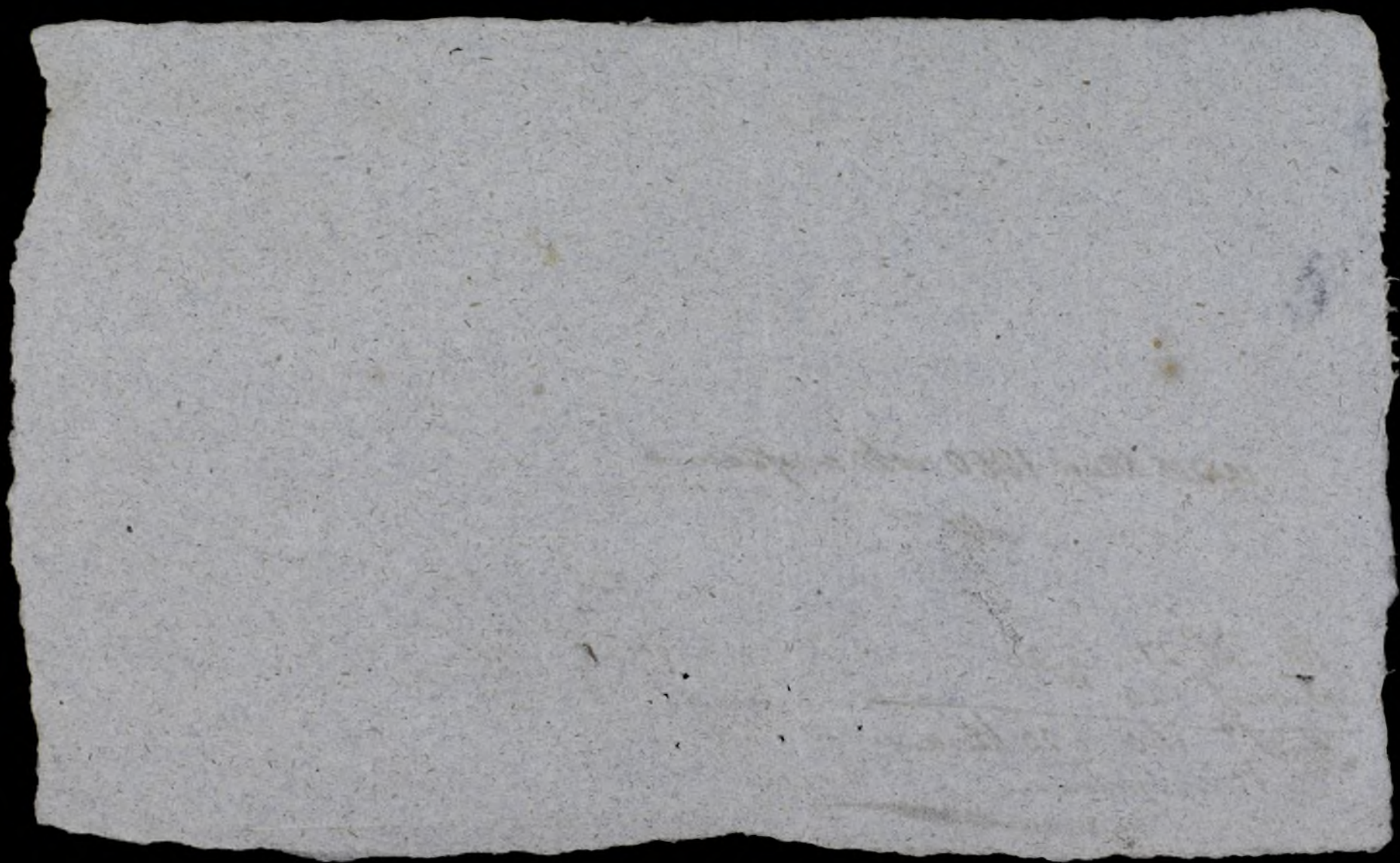

179.

N^{ro} 99.

Dominium *Mariszów*

Gromada *Mariszów*

KONSYGNACYA.

Maiącego się co rok do C. K. Cyrkularney Sandomierskiej Kassy płacić Woyłkowego Kwaterowego.

Klasyfikacya Dombw.	Co od każdego Domu płacić się powinno.		Numera należących do każdej Klasy Dombw.	Roczna Powinność.	
	Złot:	Kray:		Złot:	Kr:
1.	10.	- -			
2.	7.	30.	N. 1.	7.	30.
3.	5.	- -			
4.	2.	30.	N. 22.	2.	30.
5.	1.	30.	" 21.	1.	30.
6.	- -	30.	" 23.		30.
7.	- -	16.	" 25. 26.		18.
8.	- -	8.	N. 2. 4. 7. 8. 9. 10. 11. 12. 13. 14. 15. 16. 17. 18. 19. 20. 21.	2.	16.
Summa całoroczney powinności.				15.	9

Tę ma Dominium na fundamencie wyłokiego Rozporządzenia de dat: 4. Maia r. b. l. c. 2699. za ten Rok tylko za 9. Miesiący po Złot: R. 11. Kr: 18, od tych, od których się takowy podatek należy odbierać, i naydaley do 15. Oktobra r. b. do tuteyszey C. K. Cyrkularney Kassy pod surową Exekucyą odwieść, na przyszłość zaś ma bydz ten całoroczny podatek w dwoch Ratach, to iest w Miesiącu Lutym, i w Miesiącu Sierpniu, za kazdą razą po połowie powyższey całej Kwoty nieuchybnie do C. K. Cyrkularney Kassy oddawany.

Od C. K. Cyrkularnego Urzędu Sandomierskiego Dnia 24. Sierpnia, 798.

Lippe C. K.
Cyrkularny Kommissarz.



21

1696

02
09
09
1216

1705

158
157

159
7. 02

Nro. 51 / 767. K W I T. 20

Na *Przywietnascie* — Zł. Ryn. 15, Kr.

ktore *Dom. Maru 1790*

z Podatku Podymnego Dobr Duchownich wypłaciło;

iako to: Reszty z roku 179 — Zł. Ryn. — Kr.

za *1 Statu* 1799. — Zł. Ryn. 14 Kr. 15

Jako wizey — Zł. Ryn. 14 Kr. 15

Działo się w *Sandomy* Dnia 27 *Marca* 1799

Stendyloch



Stelmayer

Potwiczanski
Kwity
wyleary

Banco cell na 17. 24

London
No. 14.



