

Skta

A. S.

Stebani Samborze



SAMBORIEL

W

Wies leigca w Woiewodztwie y Po-
wiecie Sar mierskim, iedna od Sando-
miera, dwadziescia iedna od Krakowa, iede-
nasie mil od Kielc w odlegosci.

ma kościół, murowany pod tytu-
łem Przenajświętszey Trojcy konsek-
rowany ze czterema Oltarzami przez
Wz Kobielskiego Suffragana Kujawskie-
go Roku 1728. Niedzieli drugiey po Świę-
tym Franciszku Wyznawcy. Wniscia ma-
igcy dwore, wielkie od zachodu. male od
Potudnia z kruchtami Drewnianemi do-
bre zamieniztemi y procz dachu porządne-
mi, zewnetrz szkarpani opasany nad-
ruynowanemi, Drzew do lotelwa iedne
do Zamku. Posadzki kamienna dobra,
mury po czesci porysowane y z tylniu
opadłe. Ociem osm nadpsutych, Podsybilu

Ar 7 me

w dużym Chorze drewnianą nadpsuta,
w małym sklepienie. Dach cały do fa-
cyaty lepszego przystosowania potrzebu-
jący y w faurye oliwda nie zawiewa-
nia, nad którym kopuła miedzi obita na
wierzchu krzyż żelazny z galleg, spiriową y
quiradę poszlauanemi maigca w litorey
Sygnaturka. Oltarz wielki drewnia-
ny czerwono biało odmalowany y czę-
ścią złocony, z Cyborium talum, mensą
murowaną z gradusami kamiennemi
maigcy y Obraz Troicy Przenajświętszy,
drugi Oltarz z gradusem y mensą ka-
mienną drewnianą staroswiecką częścią
czarno malowaną, częścią złocony, w któ-
rym Matki Bożej Obraz. Trzeci Ol-
taz z gradusem y mensą kamienną
drewnianą staroswiecką częścią malowa-
ny, częścią złocony maigcy Świętego Jze-
pana Obraz. Czwarty Oltarz na kulnow
z gradusem y mensą, murowaną dużo
przenysowaną, czarno malowaną maig-
cy się tu upadłowi ile zbyt stary, w któ-
rym Obraz Pana Jezusa Ukrzyżowa-
nego. Chrzcielnica marmurowa z nad-
tenkiem nadpsutym drewnianym wyzd-
comym

wonym. Ambona Staroswiecka pod Trzcią
malowana z Paszyc Pana Jezusa, Chór
drewniany malowany na dwóch słupach
wspierających się, na którym Przytyw w me-
chach poprawy wyciągający. Konfesy-
onalny. Ławki takie przed wielkim Ołta-
rzem jako w środku których jest dzie-
się naprawy potrzebuje.

Zalerystya — murowana na Piłno
małgca drzwi porządne, Posadzka kamienną,
w dno z kratą żelazną ołeno, y starobryła
także murowany uloty, w murach niu
ponysowany, Szafy z szufladkami y szufla-
dami nadpsute duzo. Dzwonnica dre-
wniana tarciami obita pod dłym gon-
tem, trzy Dzwony małgca, Kosnica
murowana y ta poprawy potrzebuje.

amentarz drewnianym opasany
Parłanem w którym dwie Bramki z-
dobrym zamknięciem. Relikwie
ten Kościół ma nie autentyczne. Od-
pusty. na Świętą Troję, Prowizanie
Kościół y Czwadziestogodzinny.

Stan Tary. Zamysła w sobie
Wsi siedm, Wielogorz o cwierć mile Sto-
ta, Łańcisz, Żulow, Smiechowice o-

wierc

curie mili Dlegte y Samborzei w ktorym
kosciol. Dusz Reliqui Katolickiey
Rzymickiey 1200. do Wielkanocney w Ro-
ku 1782. bylo spowiedzi 1080. a w Roku
1781. Chrztow 64. Szlubow 15. Pogrzebow
55. Zydow 76. Kosciol ten jest Inkorpo-
rowany do Preswytney Kapituły San-
domierskiej, tak w do Dochodow jako
Administrowania S. Sakramentow
ktory obowiazek trzymi Kapitulamiy-
sza.

Inwentarz Sprzektow Kosciola
Srebro. Monstrancya w Promieniach
wyszlucana, luelichow trzy z Patenami z-
litorych ieden z Pateng wytarty, a dwa
cale wyszlucione. Puszka z nadberkiem we-
wngrz tytko wyszlucana, krzyz rezny
miyscem wyszlucony, lampa iedna. Tury-
bularz z lodka, naczynia na Oley Swizty
potrojne, ampulele para z taeg. Rusze-
czka do Chorych w Pateng robiona, z wien-
chu y zewngtr wyszluciona, w Oltarzu
wielkim korony trzy na glowach Osob
Trojcy SS. Wotum w serce na Obrazie
Matki Boskiej w Oltarzu, Subiunkta rez-

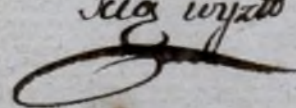
Kia wyzd

scig wyzłocona, czesig wysrebrzona, z quia-
zda y krzyzyluim, ksizieczka srebrna y ko-
ron dwie z krzyzyluim, wotow dziesisc Jan-
daluu, Lancuszele polonauh maigcy spin-
lu kamyluim nasadzane z holczyluim
taluimiz, Obrzeczle poslacianych pize, serce
krysztalowe z obrzeczla srebrna, Piesscio-
nele z kamyluim czerwonym, holczyle z
kamyluim fialkowym, Drugi holczyle
z kamyluim zoltym, Portreutlow Czesto-
chowskich szesc z obrzeczluim posrebrza-
nem. Perel nui trzy, korali nui szesci-
dziesig, Pawionuow prostych nui dzie-
wice holczyluow para z kamyluim bia-
lem.

Mosigdz. Cyna. Miedz

Tunpular z todla y tyzeczla, lich-
tarczy matych par dwie, te mosigane. lich-
tarczy dixych szesci, Pomnieyszych dwa,
Stolowych dwa, Lawaterz z miedniczy
tacele dwie, kropielniczka nadpsuta, am-
pulele pize, lampa, wodla stara, naczy-
nia na Cley S. potroyne to Cynowe. lam-
pa bez lancusluow, kociotluow dwa, z-
lotorych iuden nadpsuty, matych dwa

Weden do lampy, Drucei do turrybulana,
korpus nadpsute bez kruzja to miedzia-
ne. Diwonuow dwancascie z litorych trzy
stuczone.

Ornaty Biale

- 1^{mo} W kwiaty rozne z galonkiem sucho-
wym stulga y manipularzem.
- 2^{do} Suchowu Staroswieciu w kwiaty rozne
z manipularzem y stulga odmiennem.
- 3^{ta} W kwiaty srebrne z galonkiem stulga
y manipularzem.
- 4^{ta} Biale z tasmu Czerwonu duzo przetar-
ty.
- 5^{ta} Zolty w kwiaty z galonkiem suchowym
stulga y manipularzem.

CZERWONE.

- 1^{mo} W kwiaty rozne z galonkiem bialym
suchowym stulga y manipularzem.
- 2^{do} Staroswieciu w kwiaty zolte z galon-
kiem suchowym stulga y manipularzem.
- 3^{ta} Materji w Pasli z stupem alsamitnym
stulga y manipularzem nadpsuty.
- 4^{ta} Alsamitny z stupem w kwiaty biale
z kompani zielony stulga y manipu-
larzem odmiennem.

5to Staroswiecki stulga y manipularzem duzo nadpsuty.

Fioletowe Zielone Czarne

1mo Fioletowy z stupem zielonym z galonliem szychowym stulga y manipularzem zdartym.

1mo Zielony z galonliem zoltym w luriaty rozne y manipularzem tytko.

2do Zielony z stupem bialym w luriaty robione z galonliem szychowym z stulga y manipularzem.

3to W luriaty z stupem bialym w luriaty rozne z galonliem zoltym stulga y manipularzem zielone.

1mo Aksamitny z stupem bialym tasmog czerwony obsuty stulga y manipularzem przetarty.

2do Adamaszkowy z stupem bialym galonliem szychowym stulga y manipularzem zdarty. te czarne.

Welow Bialych dziewize, Burs z Palliami szesci, Welow czerwonych pize, Burs cztery, Palele trzy, Welum fioletowe Bursza jedna, Palele trzy, Welum zielonych z Bursami y Palliami dwa, Welum czarnych trzy, Burs dwie, Pallia jedna, Welum zoltych dwa, Burs do chorych trzy

Edna tyllio dobra.

Kapy.

1^{mo} Biała z roznemi lwiatami z galonliem
złotym y franckim złotym z klamrami durs-
ma.

2^{do} Biała y na czerwony ledor uzywana z tasmą
zoltą y galonliem zoltym.

3^{cie} Biała w lwiaty zolte z galonliem szychow-
wym kapturem zielonym te biale.

1^{mo} Czerwona z tasmą y franckim złotym prze-
tarta.

2^{do} Czerwona w lwiaty zolte szychowc z ga-
lonliem u kaptura szychowym be czerwone.

1^{mo} Fioletowa z tasmą zoltą y franckim złotym.

1^{mo} Czarna aliamitna z galonliem białym
sychowym duzo przetarta.

Antepedia y Firancie.

1^{mo} Antepedium drogetowe w kwiaty szyte
z galonliem zoltym.

2^{do} W lwiaty wyrabiane bez galonliu.

3^{cie} Białych podłych trzy.

4^{to} Czerwonych czterech wszystkie sły sgruntu.

5^{to} Fiallowych trzy talize złych.

6^{to} Zolte.

7^{mo} Czarne sły. Firancie z galonliem zoltym
sychowym para, podłych y starych par

pięć

J

piec, Kąblowych para i jedna Materii złotey
kawałków nie wielkich ctery.

Bielizna.
Suryfikatorow więcej złych jał dobrych
trzydzieści jeden. Korporalów dwadzieścia
jeden. Kumeralów nie ze wszystkim do-
brych osm, Albo dwie nowych, ctery sta-
nych, Pasów białych dwa, Czerwonych dwa,
Obrusów dziesięć dobrych, dziewiętnaście
złych, Turwalni dobrych dwadzieścia a
złych dwanaście, Obrusów konopnych
dwa, zdartych pięc. Kocmitów nie ze
wszystkim dobrych dwadzieścia cte-
ry, Kufów czarnych dwa, Eftot jeden
biały, lomży ctery, Dziecińnych trzy
starych.

Inne Sprzety Kościoła.

Biret jeden dobry, drugi zły, Su-
lowo w kwiaty szyte na Ambony, ko-
bierców dwa, Sulino czerwone a gra-
natowych dwa, wszystkie przetarte, ki-
litnele włóczkowe, Sulienki na pu-
szkę dwie, jedna z nich przerabiana.
Lichtarzy drewnianych sześć, podley-
szych ctery, Resurreitio nadpsuta,
Pulpitów pod Mszalę dwa, krzyżów

o

drewnianych dużych dwa, małych trzy, Bal-
dachim atlasowy nadpsuty, Chorggi-
cztery z gruntu złych, Obrazów sześć do-
brych a złych sześć, Poduszki pod Mszą-
ły cztery popsutych, kanonów cztery, Krze-
sel dwa zepsutych. Sittlo, Plotna toku
dwadzieścia jeden na alby y komie. Ca-
lon, Mary, zelaza do Oplattow jedno no-
we, drugie stare, Cyrkułarz do komun-
nicantow, Lustr zelaznych Dwanaście,
ktotele dobrych trzy, czwarta zła, u Chrzciel-
nicy, kropielnia kamienna, Grob dre-
wniany, katafalki z trumna

Ksiazki.

Mszal nowy, a trzy nadpsutych, zalobnych
trzy, Procepsjonal dobry, Agendy jedna
druga mala, Gradual nadpsuty, Anty-
fonarow dwa, Psalterz dobry, Ewan-
gelium. Metryki. Chrtu poczynaia
się od roku 1608. y się ciągnie do ro-
ku 1782. Pogrzebu y szluba poczyna-
ia się od roku 1737. y się ciągnie do
1782. roku.

Summary y Stan Ekonomiczny.

Tu się nie wyraża ile że jest w Docu-

mentach



mentach Przewiżtney Kapituły Sandomier-
skiej do której inkorporowany ten kościół.

Stan Osobisty.

Śm. Arząd Dyonizy Treszczyński kom-
mendarz Roku 1750. 29. Października
Urodzony, na kapłaństwo 1777. 27. Gru-
dnia przez Św. Śm. A. Potkańskiego poświę-
cony, per appliationem in Consistorio
Sandomirien^o od Roku 1781. przy tym zo-
stał kościele Rekolleteryjski ieszcze nie odpra-
wid, Approbowany do Stuchania Spowie-
dzi.

Organista San Chorzelu 39. lat ma-
ięcy służy 20. lat kościółowi.

Janek Pisarski kantor lat 34. maięcy, lat
18. służy.

Diaków w Szpitalu trzech sypiących się
z. falmuzny.

Dekret Wzrostu

Przewiżtne Reverendissimi Capituli
Insignis Collegiate Sandomiriensis
pod swoż Opieką kościół ten trzymający
rozządzenia nie ustanny w tablicy
pod boluim błisłości dozor, a rozząd-
zeni



dzeń uskutecznienie przez zastajacego tym
czasem mozo tylo applicacyi kommen-
dara nayzupelnieysze, daty mi poznai
dopelnianie Urzedu Pasterskiego bez na-
gany czyli co nalezy do udzielania S.
Sacramentow, czyli co do Nauki Chrze-
scianskiej y innych wlasciwych Urzedowi
temu obowiazkow. swiezych Dekretow
Sacra Rituum Congregationis uskutecznie-
nie wzgledem odnawiania mianowicie
w czasie lata w tydzien Najswiezsze
Sacramentu, nie ustanne dzien y noc
lampy dawnemi przepisane Wizytami
a nie dopelnione palenie, kluzza od
Cyborium na Oltarzu nie zostawienie
postaranie sie na Pismie dozwolenia do
wystawiania Najswiezsze Sacramen-
tu, odprawienie Keliakelacyi w przelim
czasie przez Kolo opuszczonych od-
prawianie, oblig co Sobota salva par-
ticipacione census poliby niebyto wy-
robione zmniyszenie, naprawienie zam-
ku y wzmozenie caley Skafelki na
Olea Sacra, tudziez opatnienie lepsze-
go zamknycia Chrzcielnicy wraz z po-
bieraniem

bielaniem kościoła w teży a wyrzece-
nie z sian kościoła podartych szesciu
Obrazow zalecasz. Tenże (m. S. Ligdz)
Kommendarz dla wygoedy tak swoich
Parafianow jako zchodzących się pobli-
zzych masz doprasza o pomoc dostate-
czniejszą niż dotąd na Zwylke Odpu-
sty S. Trocy, Poswigania kościoła
y Czwartek Nabozienstwa Ceterdziesto-
godzinnego aby sposobność większa po-
mocy poblizszych kościołow tey nie maig-
cych znae nie zgorzyla, nie contentu-
igę, oddawaniem z trzymanego grun-
tu cokolwiec zarna Ubogim Szpital-
nym, aby tak z funduszu swego
jako tez dla przykladu Parafianow
z dochodow utrzymywane byli w-
dawney liczbie Ubodzy do ustugi
kościoła potrzebni, aby studzy kosciel-
ni ile pozmnieyszonych Akcydensach
y Petyue nie tylko wzmiantowang
w przeszlych Wizytach za spiewa-
nie Godzinek nadgrody ale powiększe-
nie dla uczciwego wyzyczenia pla-
cy mieli. Aby Apparatami kosciel-

remi



nemi ofobliwie czarnemi na miejscu
podartych y Bielizing osobliwie Obruz-
sami do Oltarow, Agendę nie spo-
sobną do odprawiania Procefsyi.
Zalerystya wspomozona byla y Chozg-
gure koscielne duorami nie swiecity,
a Oltarz Pana Jezusa rozrozdzeniem
Wizyty tysiecznego siedmsetnego sześć-
dziesietego piątego Roku maigcy
bydz wzmocniony do tąd ieszcze u-
padliem grozicy był poratowany,
przy opatreniu przywoitzego Obra-
zu do niego, podanym ad Reveren-
dissimum Capitulum memoria-
lem na piśmie dopraszai się wi-
nien będzie. W tymże Memoryale
razem dopraszai się będzie nastę-
pujących qwałtownie potrzebnych
reparacyi. Primo Szkarp koscio-
la rozypowai się zarypaigcych,
ryfs w murach koscielnych zarzu-
cenie tynlowania y olien potluczo-
nych nie w poprawę. Secundo Da-
chu do Taryaty lepsze dla zach-
wania

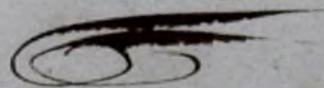

wania od zawięwania sniegu y de-
szeniu przystosowanie, tudzież wtey-
ze Janyauie Olna daniel aby pod-
sybitla naprawy już potrzebuigca
wzycy nie zgnila. Tertio. Dwonn-
cy pobicie y krukty przy wielkich
drzewach dachem y przyciesianu
opatrzenie. Na ostatek z Alitow
Wizyty przed Kolem Extrakt wy-
ige postarasz; Dan w Sambora
ca Kolu Państwiego Tysięcnego
Siedmiestnego Ośmdziesiątego dru-
giego dnia dziewiętego Czerwca.

Ex Actis Visita-
tionis Generalis per Ser-
illustrem Admodum
Reverendum Stanisla-
um Paszynski Cano-
nicum

num Cathedralum Livoniae, Praepositum Neo-Corvianensem in Diocesi Cracoviensi Visitatorem Generalem Delegatum, Anno Domini Millesimo, Septingentesimo, Octoagesimo, Secundo peracta Desumptum, et Sigillo Celsissimi Illustrissimi et Reverendissimi Domini Domini Michaelis Georgii Ciolek Principis Poniatowski Dei et Apostolicae Sedis gratia Episcopi Glocensis, Ducis Sultoriensis, Coadjutoris cum plena Jurisdictione

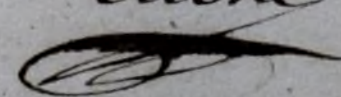

ctione Crauoviensis, Ducis Se-
veria, Abbatis Commendata-
rii Cervenem, Deiani Var-
saviensis, Ordinum Aquila
Alba et Sancti Stanislai
Savitii Communitum

Martinus Siemienicki S. J. Dr
Caus. Vistic. Curia Episcop. Crac.
Nunc. Cur. Crac.

Collationavit Brodzinski Naw
Susceptor Juraty.

Alba et Sancti Gervasii
et Prothasii
Abbas Comendatus
et Curatus
et Capitulum
et Canonici
et Clerici
et Fratres
et Fratres
et Fratres



Alba et Sancti Gervasii
et Prothasii

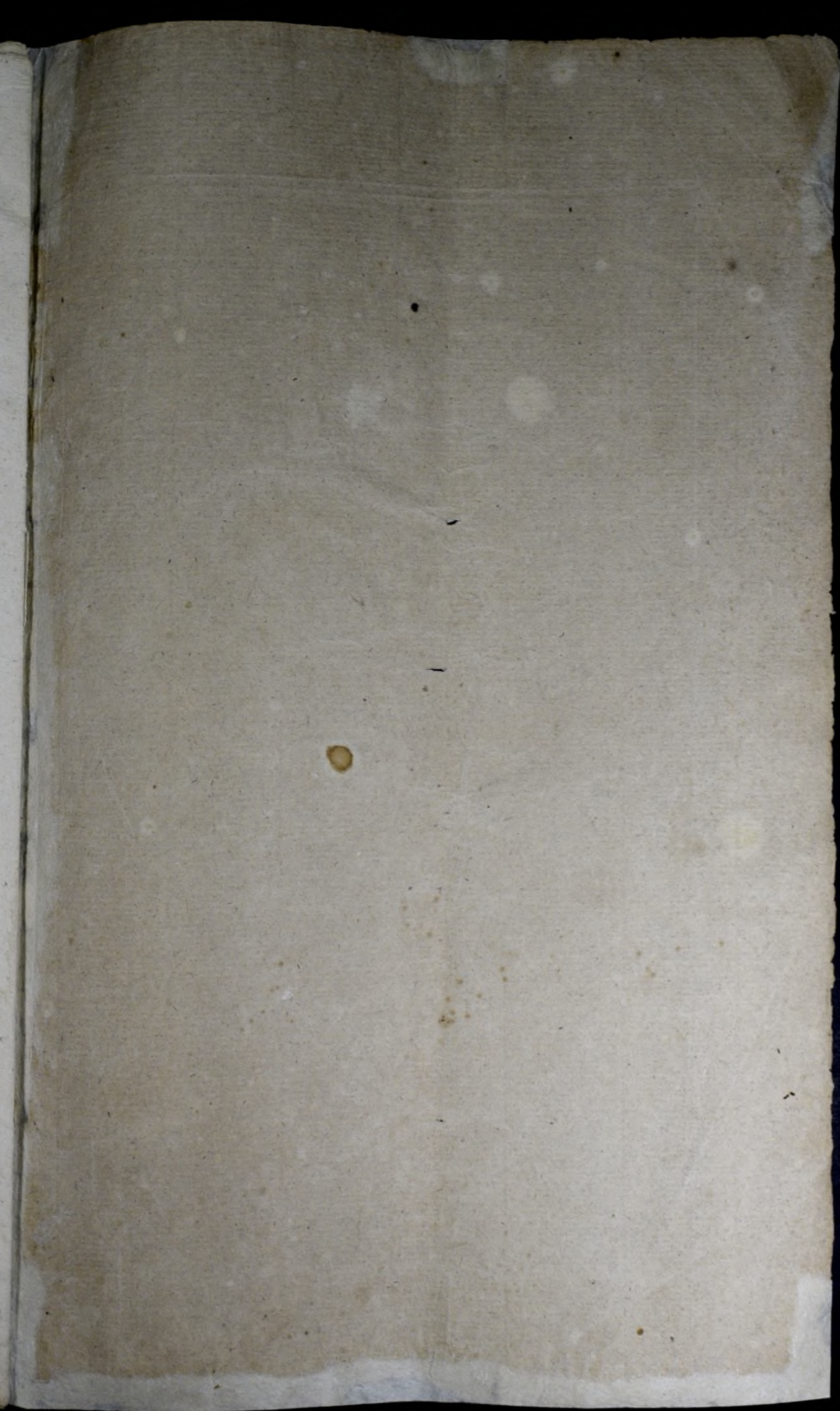

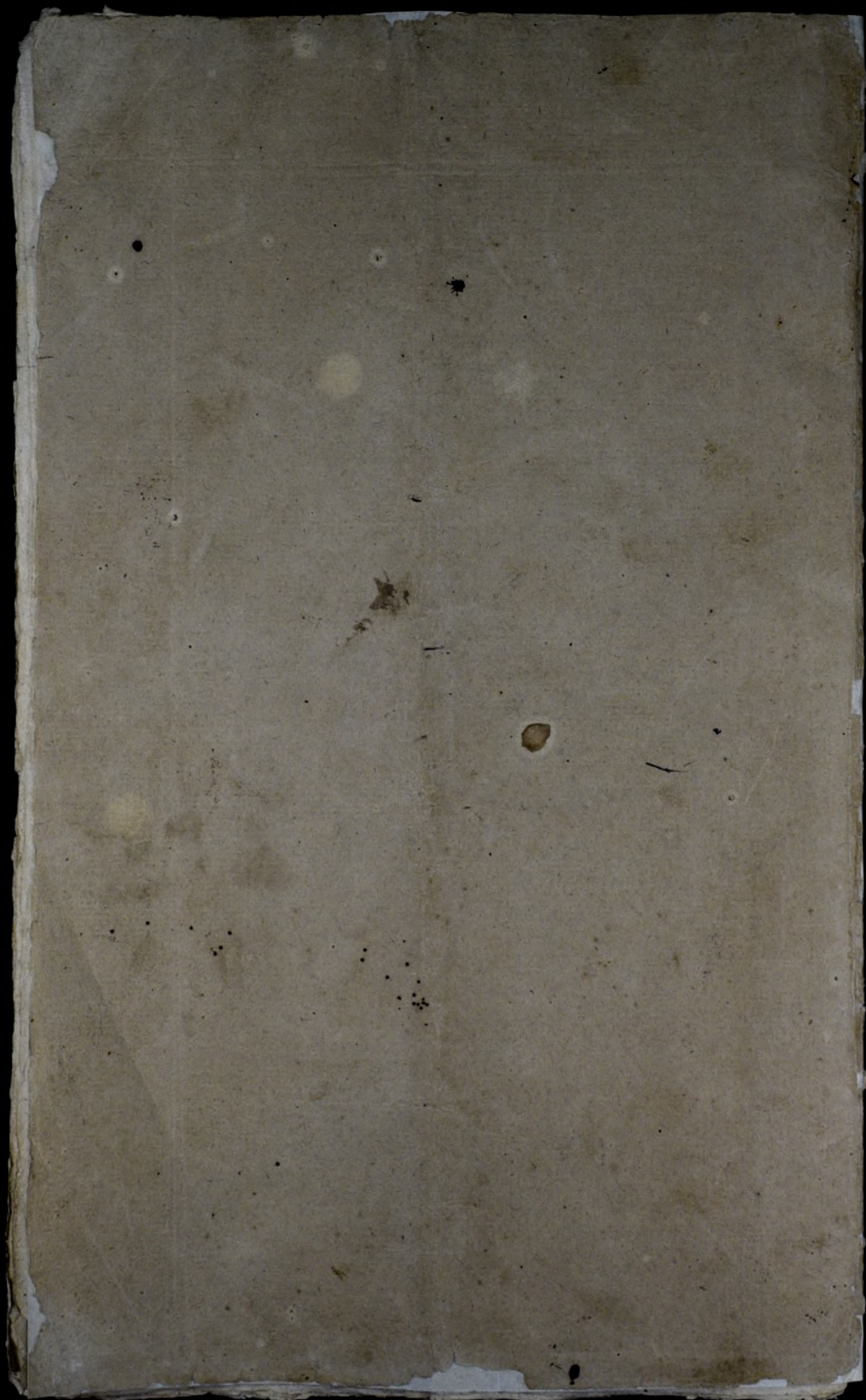

Inwentarz

Proscioty i Metanii Samborzeckiej do Kapituły
Katedry Sandomierskiej należącej, z polecenia
Przewietniej Kapituły sporządzony dnia 30^{go}
Listopada 1839 roku

rybka. Lwów

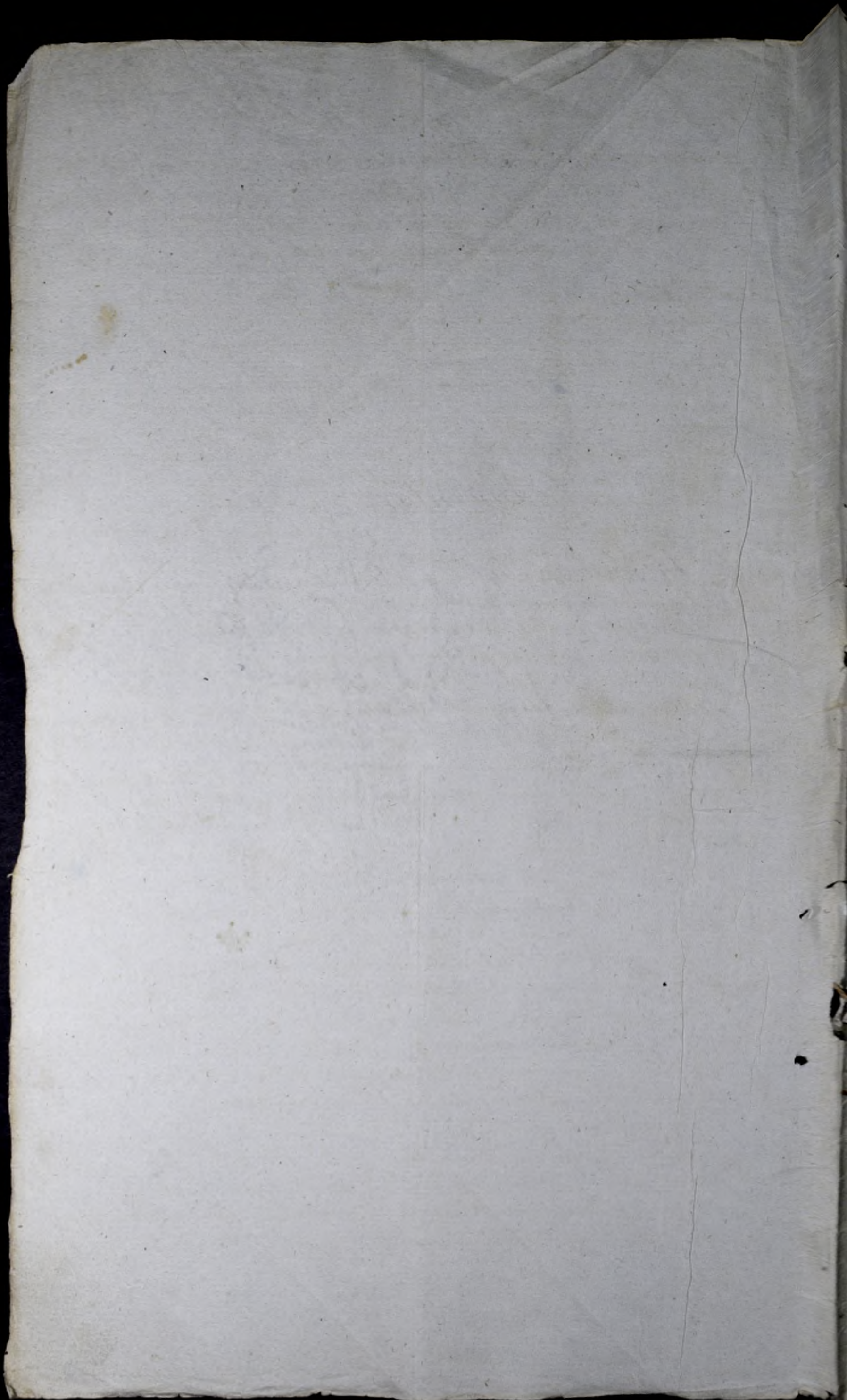

Inwentarz.

Kościota i Plebanii Samborzeckiej do Kapituły Katedry Sandomierskiej należącej przez niżej podpisanego, z polecenia przynależnej Kapituły sporządzonej dnia 30 listopada 1839 roku.

Wjazd do Plebanii jest zupełnie otwarty, wóz ani żadnego samobieżnia nie mogą przybywać przed Plebanią, która położona jest nad jeziorem Drogę, rozpoczyna wstępując się do niej po schodkach, z których i prowadzą, rozpiętych, porażki wzdłuż tych schodków są w tym stanie.

Plebanią na samym końcu jest ganek z czterech stopniach na przysiółkach, wzniesionych oparty - również jak cały Dom i dachem nadgryzłym przysiółki - w ganek są, drzwi sosnowe z hakami i zawiasami żelaznymi i kramami. Po zasuwaniu, które prowadzi, do sieni i podłoga, i powstaje w środkowym stanie - nad drzwiami w tej sieni jest okno dobre - wprost z sieni są, drzwi prowadzące do kucharki bez podłogi drzwi dopiero wspomniane są z hakami i zawiasami żelaznymi i kramami: wzniesieniem żelaznym, z kucharki, który są, drzwi sosnowe prowadzące do ogrodu z sieni na prawo obrotowy się, wchodzi się do mieszkanca mieszkającego Komendanta u którego mieszkała są, drzwi sosnowe z zamkiem i kluczem w pierwszym pokoju są, bramy okna z wstawionym po stronie, srebro wielkie i dobre, podłoga i potapy są, Dobre - piec i kominek ugleany dobry, z drugiego wyjściu pierwszego pokoju, drzwi sosnowe, na zawiasach i hakach ze sztabami i wzniesieniem żelaznym, prowadzi, do mniejszego pokoju i z jednym oknem w którym wstąpił i podłoga są, w dobrym stanie - przez parę dni drzwi jak się, dopiero wchodzi się do gabinetku bez okna w którym podłoga nie ma najpóźniej zmiana wstąpił jest zupełnie dobry na lewo i prawo wchodzi się, przez drzwi dobre z zawiasami, hakami i z zamkiem, do kuchni mieszkającego Komendanta która jest o czterech w dobrym stanie oknach - podłoga rozbita i niecałkowita trochę, potapy dobre - z kucharki prowadzi, drzwi, okna i zamkiem bez klucza do spiżarni z jednym oknem z zasuwana, okiennicą, podłoga i potapy są, dobre niemniej, komin kuchenny przeprowadzony nad dach: pięciodobnie kuchenny są, w pierwszym stanie - z dachu krople nierówny, dachy quite na podporach wspierające się, grzyby, nierównym dachem i tak jest niestety, natomiast, na górze, sieni są, schody niemniej z tej sieni na prawo są, drzwi sosnowe z oknami i wzniesieniem prowadzące pod wyprawę, wparta, nad dach, stopniach - jest pod drugim pokojem pierwszą do której drzwi i schody są, rozbita - diennice przy oknach są, w tym stanie.

Solwark, z drzewa kasowego w węzły zabudowany, na podmurówce dach teniany w dobrym jest stanie, drzwi do sieni proste z zawiasami, sztabami i wzniesieniem - z sieni na prawo są, drzwi na zawiasach żelaznych z zasuwaniem, drzwiami, dwa dwa zupełnie nierobione, wychodzą, na plebanią, jedno zaś na ogrod warzywny, w tej drugiej sieni: nie ma ani podłogi

Organaraja do ktorých druzi na raurapach, kachach a klambach; raurawaj, drupawaj, w iwni druzi druzi jedne na bigunach raurawaj druzi do raby na raurapach star, olina dwa w kpm domu i, krajduje i sa, w iwni druzi stami - pie ognewaluy i do pindewa chleba prustawimie potne- kaji - w iwie prapierowka p obnem druzi do kromy na raurapach kachach ze shoblam; wozicajem - w kromu druzi podobu raurawaj, druziawaj, - nad druziamie jst obienko - komin shagany na dach wyprawawromy, jstucy i rty i kominawaj potnebye reparacy - do organa rji nalwaj, dwa chlewi pod jednem prapierowim raurawaj do kachego chlewa sa, w iwie druzi - k chlewi w ro. b. sa, prustawione.

Maurya druzi nie istnieje a upowaznicimie ip. A. Tomarjisking a rourawaj, kachach i druga chatyja na Nowaku i prustawimie a rty chatyja w mijsce upawimie na zagrodnika jedrowaja chumil.

Sapital. Chatyja w wogly raurawaj wyprawawromy a kromikawimie w kachach obie budowlie z druzaw druzi dobrego - glowne wychodowe druzi na raurapach kachach a raurawaj i shoblam; raurawaj i raurawaj, druziawaj - do raby wchodzie i, druziamie otworem w raurapach kachach, shoblam; i wozicajem w iwie druzi dwa rtych - komin raurawaj reparacy potnebye pie do chleba i ognewalimie jst obie wglumie kachach w kromimie jst wychodowaj a iwy do iwni jst kromikawimie. Ma ubagimie w kachach raurawaj, raurawaj, druzi a raurawaj kromikawimie sa, na raurapach kachach ze shoblam; i wozicajem a raurawaj jst druziawimie. Dabk na jstakawach raurawajowaj kachach i raurawaj potnebye w iwni sa, druzi a druzi na bigunach.

Marzawa w wogly raurawaj raurawajowaj wyprawawromy na 4 kachach dach rty atomy, prapierowaj w iwie i raurawaj reparacy potnebye wcho- daw a frontu do iwni druzi sa, na raurapach kachach a klambach; raurawaj druziawimie - ista raurawajowaj raurawajowaj kachach i raurawaj - komin raurawaj, pie do ognewalimie raurawaj a raurawaj, druziawaj, ze druzi druziawaj, raurawaj, druziawaj i, raurawajowaj na raurapach: kachach - komin raurawaj, pie do ognewalimie i, chleba raurawaj komin a rty dach raurawaj potnebye, raurawaj - w iwie sa, raurawaj mate a iwy w jedroj, raurawaj raurawajowaj shoblam; w iwie druzi sa, na bigunach obie jedne mate jstakawaj jst dobra w druzi, raurawajowaj Myiawajowa bigunowaj; w iwie raurawaj sa, druzi na bigunach obie mate i, raurawaj potnebye reparacy.

Chatyja

1. Jana Siwmarawajka zagrodnika chatyja dobra istota mata i rupa, obieka jstakawaj mata.
2. Andrij Chumil zagrodnika ma chatyja nowa, istota u dwuch raurawajach obieka mata.
3. Szymon Siwmarawajka kromikawimie chatyja ma w iwie raurawaj, druziawaj, raurawaj.
4. Jakub Gajka kromikawimie ma chatyja w raurawajowaj stami, raurawaj, raurawajowaj.
5. Tomkowa Siwmarawajka kromikawimie ma chatyja dobra, raurawajowaj, raurawajowaj.

b.
12

J. Ogrodki z drzewina według domu Plebani'skiego lusa w suchych tatarach co raz barżiej
drzewina wysycha.

8. W kajimie jest jasio ; 2. Sadzawochi lusa tatarach kwar w jasio dom Touri-
nie ryb druidie tych d'bi puzera.

Grunta Poddanych.

Samborucki Poddani do Plebani' naliczaj Zagrodnicy maja, pod fskubkami
tak 2. nuzgi; grunt pod Stuhowem 40 - Pod granica, smickowstka,
po ragonow 30 raram 40. ramentarem pod Duvrend Sauboru d'ni' po ragonow
40 raram 80 pod Lysia, po ragonow 19 raram 24. przy domu ogrody po 8
ragonow ; taki po kawattiu. Chatupnicy maja, ogrody pod gora, lusa ned
strucim uiz wawoi wryxy maja, po ragonow 8 raram 36 ; po kawattiu
brwy -

Powinnosci Poddanych.

Mucii w Lajowickach, wicim otobii do Plebani' w Samborucki od 5. Woj-
nicka do 5. Michala 4 dni wagle wybi system od 1. Michala
do 1. Wojnicka 3 dni wagle nadz dai Chaptona jednego, jay wkebi
10. wrye owsa koru 4. przedri tobi 12.

Jan Biwonarowyk ; Andrij Chucii Zagrodnicy robia, przez cety rok
3 dni w tydzien jasio przedri, tobi 6.

Marys Chatupnicy ; Mamoricy. Otowiarani sa robii przez cety rok 1 dzien
w tydzien ; opnadai Zagrodnickami tobi 6. przez tego wryxy wyjot-
nie opriat ducia powinui napuske Sadai, okopywai, wycinae ; stwrai tabie
ryfz, mascher, busalai wojai ; stwrai - konopie wryxywai, mazyi ; awo-
dy wyizagoi - nadz przatk: dywowe opriat wryxowego ; Duvrentku
dauw raniibi ptacii powinui.

Inwentara rzywego zadnego nie maix.

Spisy kubenne Inwentarskie

Kit kubenny stary nadpouty jidui ; tawka, kubenna jedna.

Wpisy na gruntach plebani'skich.

W roku 1839 Brucicy wyciaue koru tyta koru 7. Jzaniucia
koru 8. prona garu 9. Grochu koru 1. garu 10. - Nimniatow
koru 10. Maropi ragonow 11. - Marchei ragon 1. - Busalowi
ragona 1/2. Loni ragonow 2. 2. -

Inwentar

9. Obraz Sgo Jozefa maty w ramkach czerwonych,
10. Obraz N. M. Panny z spaniem Jezusa w drewnianym wieńcu i Sgo Jozefa w ramkach różowych - jak ten obraz stary.
11. Obraz wystawowy Sgo Barbary i Sgo Trójki w ramkach czerwonych.
12. Obraz N. M. Panny Niepokalanej z Jezusem w ramkach wiodących wystawowych stary.
13. Obraz Matki Bożkiej Człobowickiej z rękami niemieckimi stary.

Chorągwie.

1. Chorągiew czerwona z wyobrażeniem Sgo Marii po jednej, po drugiej zaś Sgo Trójki Sgo Agata, Sgo Katarzyna - z proporcami czerwonymi.
2. Chorągiew czerwona nowa z wyobrażeniem Sgo Józefa Niepokalanej, po drugiej zaś Sgo Anny N. Marya S. Jezus - proporce czerwone.
3. Chorągiew czerwona stara z wyobrażeniem M. Bożkiej Bolesnej - i Sgo Barbary, proporce czerwone.
4. Chorągiewki z kurki mata z proporcami w gony niemieckimi u dołu czerwonymi.
5. Chorągiew płóciana z wyobrażeniem Sgo Józefa z Dzieciątkiem Jezus na drugiej zaś stronie S. Jezus ukoronowany. -

Kapry.

1. Mapa biata na dwi atłasowym w kurki kalica i srebrne pruskiemu galonki srebrne z podszewką, czerwona - klamrami srebrnymi.
2. Mapa z przedkami białym tytułem pas czerwonymi karmy, aurytaz, czerwona, jedwabna, podszewka, niemiecka, potrzebni wypracuj.
3. Mapa biata z przedkami czerwonymi tytułem pas atłasowym w kurki czerwone pruskiemu galonki srebrne.
4. Mapa zielona z kapłusem i tytułem czerwonym w kurki płóci pruskiemu zielonym kurki z podszewką, niemiecka, niemiecka.
5. Mapa z przedkami czerwonymi tytułem pas czerwonymi kurki gładkim czerwonym pruskiemu, podszewka, niemiecka, zielona, galonki srebrne, kurki stary.
6. Mapa czerwona z kapłusem kalim czerwonym tytułem zielonym w kurki podszewka niemiecka kurki - karmy w desenie płóci i czerwone obrętki.
7. Mapa zielona z niemieckimi przedkami, tytułem pas zielonym obrętki karmy, zielona, z podszewką, niemiecka, czerwona.

82

AK

8. Kapa nitriška wstęży i kapstulicem biatym obrzyta wystru-
nym galonkiem biatym i podwieszka p. Poimna nitriška;
9. Kapa gładystrowa w kwiaty zielona czerwona i rebrowe galonki
stokami obrzyta, podwieszka czerwona p. Poimna;
10. Kapa czerwona atłarowa w kwiaty i galonkami wystru-
kami podwieszka p. Poimna zielona;
11. Kapa z podwieszka popielatowemi i kapstulicem białym i wystru-
czonym z galonkiem wystrużym różnym.

Ornaty.

1. Ornat koloru białego z dąbnakami i obrzyta potrzebny galonki i wystrużym;
2. „ „ „ z galonkami i obrzyta;
3. „ „ „ z galonkami i obrzyta;
4. „ „ „ z kwiaty i galonkiem różnym bez stopy
i obrzyta;
5. Ornat koloru różnego z kwiatami i galonkiem białym z obrzyta i obrzyta;
6. Ornat biały z stopy zielonym i galonkiem różnym potrzebny galonki i obrzyta;
7. Ornat biały, wystrużym z obrzyta i obrzyta;
8. Ornat różny stary bez obrzyta i obrzyta;
9. Ornat koloru białego czerwony stary z obrzyta, różnym, obrzyta, obrzyta i ma-
nipulacjami.

Ornaty koloru czerwonego.

1. Ornat koloru czerwonego z galonkiem różnym wystrużym z obrzyta i obrzyta;
2. Ornat czerwony z kwiatami ^{białymi} i obrzyta i obrzyta;
3. „ „ „ z obrzyta i galonkiem zielonym z obrzyta i obrzyta;
4. Ornat stary materyalny wystrużym z obrzyta i obrzyta;
5. Ornat czerwony z galonkami białymi z obrzyta, zielonym, z manipulacjami.
potrzebny galonki.

Koloru zielonego.

1. Ornat koloru zielonego z obrzyta, białym, z obrzyta i obrzyta galonkami
i obrzyta potrzebny galonki;
2. Ornat koloru zielonego z obrzyta, białym, stary, bez obrzyta i obrzyta
podwieszka p. Poimna i obrzyta.

Molony

2. - Lawek mnięszych z jędryj strony przy ambonie 2 a przeciwnij res' strony
3 - rarem -
3. - Lawek na irodku kwięta z lewój strony po 4 - rarem - 3.
8.
- Monofyrymatów 3. -
Kam kruszo - 1. -
Mama z rękopisami 3' dwiema w murze w katedrze i dwoma wief.
Kam w górę a 2 na dół -
Dwie skrynie w katedrze
Skrynia na kwięta braka -
Kamionki dwierych 3 małych 3 rarem - 6 -
Autona rękopisów malowauca
Chór i urodziny i organami malowauca i wrytko w dobrym
stanie -
Dzwonnica na południe kwięta wytaurona - najpiękń sztafada tak
zwiazana starymi obręta - gontami pokryta her dachem pokrytyj
ryparczy - dzwonnica res' dachu gęstego podmurowania
Dzwonnica jest 3 rękopisów wielkimi.
Matafel 1. - Trzyna 1. - Resurbercy 2. - Caten 1. - dywaukion atyck
bardzo 2. - Wypielnica kamienna w lencuie 1. w kwięcie marmurowal.
w katedrze 1. - Kamionki przy ołtarzu 3 atyck - podmurka przy
muraty 3. - Paskon do oprawy do Mary Stę dobrych 2,
atyck 2. -

Samborzec dnia 30 Listopada 1839 roku.
Mioż Piotr Gligo z Jan Chetmonski
Choroszynski
Wiceprokurator
Wspierający Wukedony J. Kar. Chomski Dzibon
Sandomierski
Mu. Sandomierskiego

Dodatek

Do Inwentarza Księstwa obywatelskiego Spis Srebr-
 ny i miedziany i w Inwentarzu, oraz no-
 wo przybytych, w czasie Wizyty Diekańskiej w dniu
 11/12 grudnia 1843 roku sporządzony —

strona

Przebieg wieści Inwentarzem Bielina

1. Chumerator	10
2. Albat a galonkami i koronka, szarola, szachowca	1.
3. Albat a koronkami ordynaryjnym i oprócz celowisk	8.
4. Obruski stare i nowe razem	44
5. Oczerniki	8.
6. Koperator	19.
7. Puryski kieliszek	25.
8. Kominy wiszące	3.
9. Kominy małych i dużych	2.

Ornamenty

10. Ornamenty szelonego w szwiaty tegoż koloru a sztywne i manjuszki	1.
---	----

Srebrniki

11. Srebrniki szelone, sztywne stare	1.
12. w. sztywne szelone i sztywne	2.
13. w. sztywne szelone stare	2.
14. w. sztywne stare	2.
15. w. sztywne u sztywne M. M. par.	2.
16. w. sztywne stare	1.
17. w. sztywne par. sztywne i sztywne razem par	3.
18. w. sztywne sztywne i sztywne sztywne	2.
19. Sztywne sztywne sztywne sztywne	1.
20. Sztywne sztywne sztywne sztywne	5.

Srebro

21. Monety srebrne i promieniami sztywne	1.
22. Kielichy i sztywne sztywne i sztywne sztywne	2.
23. Kielich srebrny sztywne, używany	1.
24. Sztywne sztywne, wewnątrz sztywne, sztywne sztywne, koronka, sztywne i sztywne na sztywne	1.
25. Sztywne sztywne i sztywne sztywne	1.
26. Sztywne sztywne wewnątrz i wewnątrz sztywne i sztywne sztywne sztywne i sztywne	1.
27. Vasulum do sztywne sztywne sztywne sztywne	1.
28. Sztywne sztywne sztywne sztywne sztywne	1.
29. Sztywne sztywne sztywne sztywne sztywne	1.
30. Vasulum do sztywne sztywne sztywne sztywne sztywne i sztywne	1.
31. Sztywne sztywne sztywne sztywne sztywne	1.

Vota

- 32. Volum srebne affmiereni 17. 111 Panny przybyty na Ottauau 1.
- 33. Volum srebne u wyobrazieniem konika 1.
- 34. Kizielki Młora pmyyquono do regali S. Gerusa srebrna anata w Semie Ottauau 1.
- 35. Srebratki na roshach S. Gerusa srebrne 2.
- 36. Kwizielki srebrna wytatowana na bokal 17. 111. 1.
- 37. Kizielki, Kupsta i wyobrazenie Ducho S. w Ottauau 1st Proficy srebrne wytatowane 3.
- 38. Obrzutek srebrnych wytatowanych grebo 5.
- 39. Priscionek stoby 1.
- 40. Ktulayliw srebrnych wytatowanych 2.
- 41. Obrzutek stoba ducia 4.
- 42. Peretlii fildanne dentli u m. 13. 4.
- 43. Serce u korali fildanne poprawia metalony 1.
- 44. Medaliki na Obrzutek 17. 111. 1. fildanowych 2.
- 45. Ktulayliw fildanowych 2.
- 46. Volum 2 wyobrazieniem 1^o granizelki i serce niudziane 2.
- 47. Wyobrazenie 17. 111. na blane 1.
- 48. Kuzialy drusmiane pmyyquono pmyy kulicami 17. 111. 2.

Miedzi i Miedziki

- 49. Przybulony miedziany a Lutty kalez i dmya bynony 3.
- 50. Lichtany cynowych 10.
- 51. " " miedzianych 11.
- 52. Lawalony z podstatowa cynowa 1.
- 53. Lampa stara cynowa 1.
- 54. Amputek cynowych 5.
- 55. Druwentwo rocznych 12.
- 56. Nowot hoi do wody miedziany 1. i do Chruclimoyt. razem 2.

Kizielki

- 57. Mnaton starych 3.
- 58. " " Zato bych 3.
- 59. Agontliw stara 1.
- 60. Agunda ducia 1. pmyyquonat 1. i Antyfo nicomp. 3.

Przeory nowo przybyte.

Chorazgwie

- 1. Chorazgiewli miedziki z proporcami miedzis kicini 2. nowe
- 2. proporcioni miedzistich adozaloni miedzistisni 2. nowe

Sirantki

- 3. Suwalnia Muntinora nowa sprawiono 1.
- 4. Sirantki kermone pmyyquono 1.

Miedziki

- 5. Lichtany cynowych onaty 2.

u Samboru dnia 14 Pauczisika 1843.
 Komendant Kurista u Samboru
 Prilian Del an ata Sandomistliuigo
 Kigdz Jair Chetronous Pi i Khan Okomali Dzul
 A Chorazgymy Kermendore Janow

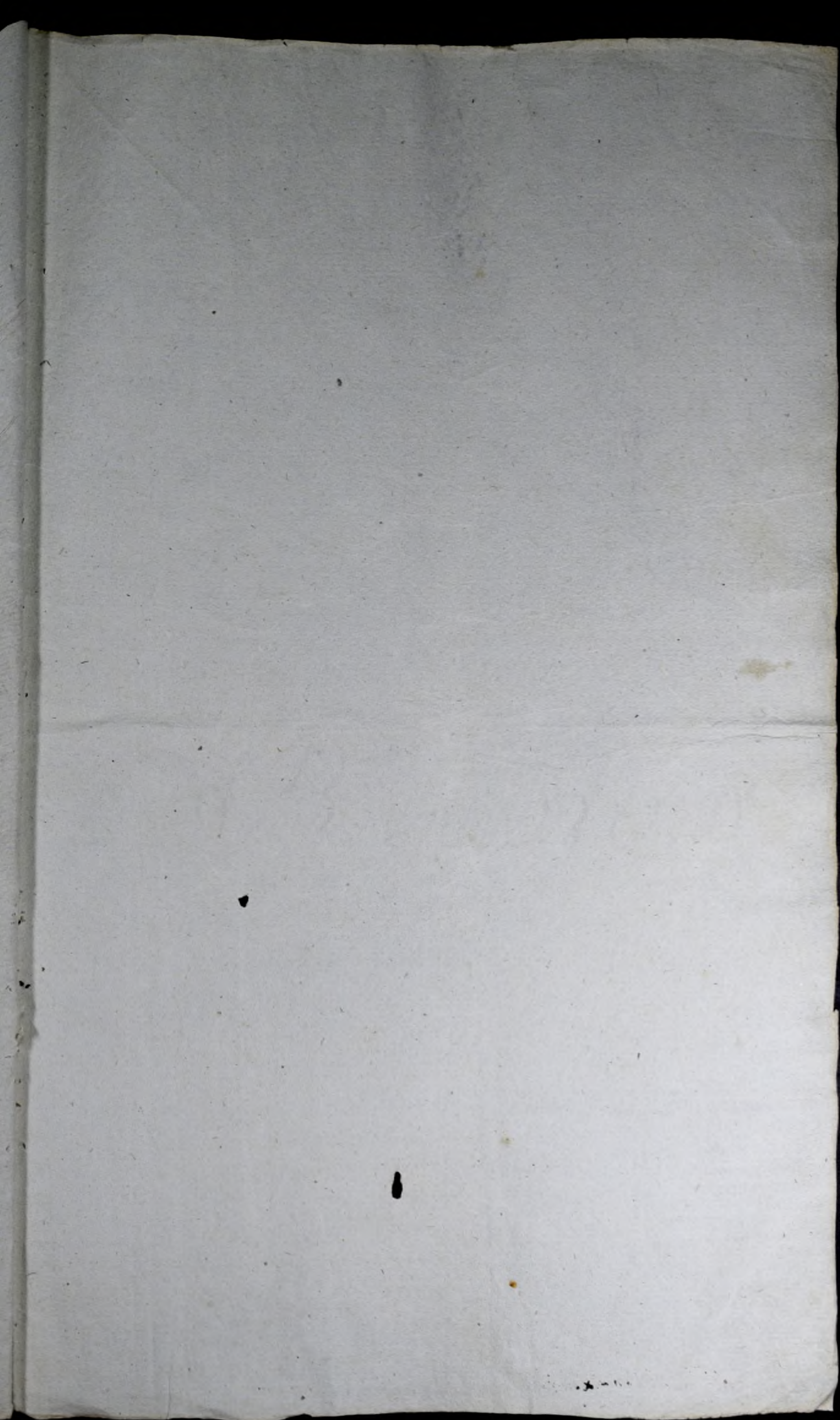

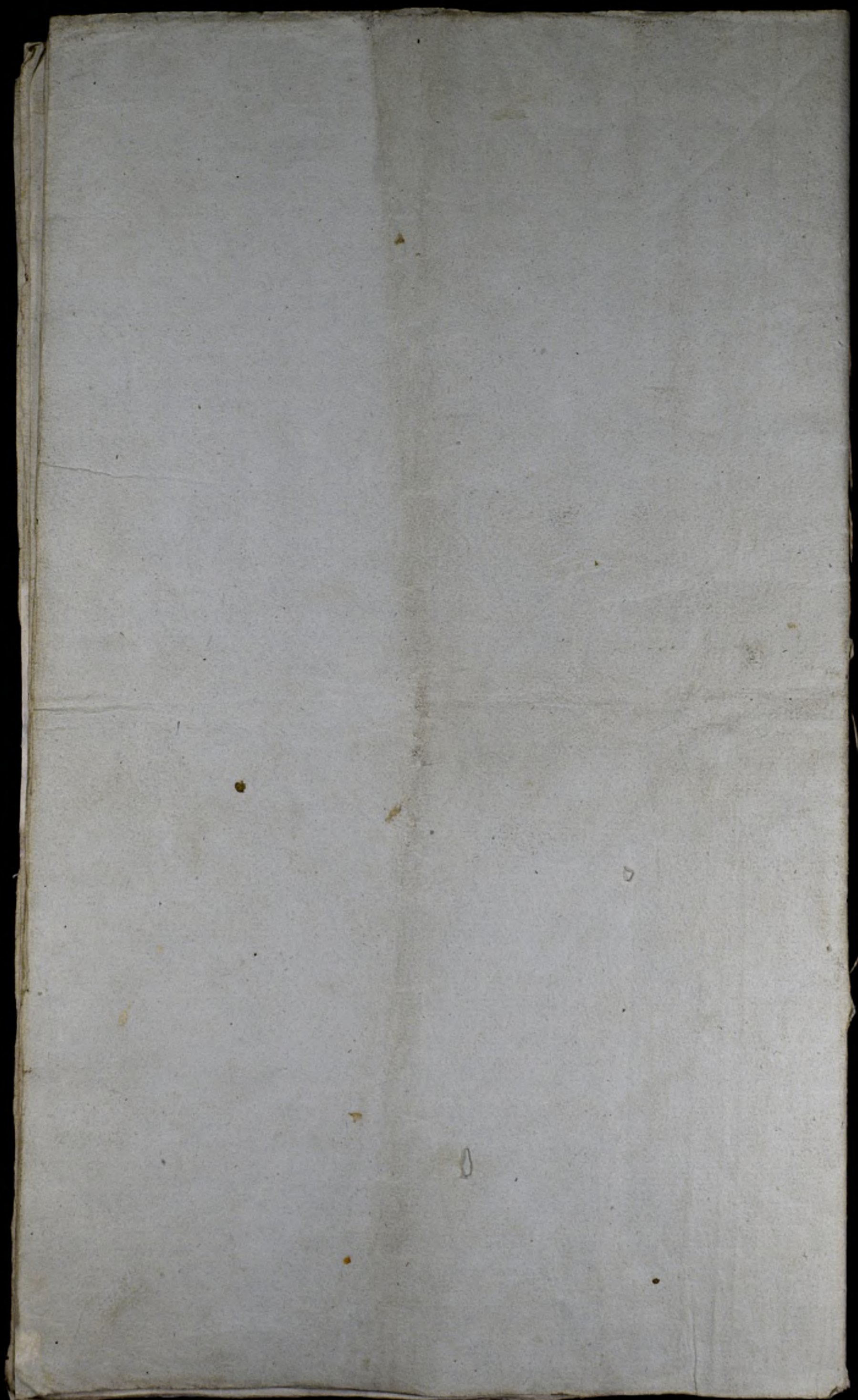

La. Podole, Plebanstwie od strony południowej pod górą, jest Chatup Plebanstwie Łatowy w których mieszka komornik brat a zagrodnik jeden.

1^o Wojciech Siwoniak komornik mieszka w Chatupie pod górą, w której mieszka w Chatupie Plebanstwie Łatowy, w której mieszka w Chatupie Plebanstwie Łatowy, w której mieszka w Chatupie Plebanstwie Łatowy.

2^o Benedykt Szorron komornik mieszka w Chatupie pod górą, w której mieszka w Chatupie Plebanstwie Łatowy, w której mieszka w Chatupie Plebanstwie Łatowy, w której mieszka w Chatupie Plebanstwie Łatowy.

3^o Mateusz Wolanski, także w Chatupie mieszka w Chatupie Plebanstwie Łatowy, w której mieszka w Chatupie Plebanstwie Łatowy, w której mieszka w Chatupie Plebanstwie Łatowy.

4^o Wojciech Szorron i Tomasz Kociński, mieszka pod górą, w której mieszka w Chatupie Plebanstwie Łatowy, w której mieszka w Chatupie Plebanstwie Łatowy, w której mieszka w Chatupie Plebanstwie Łatowy.

W. Sojennicki, Dojebany, Samborskiej nacji

1^o Od południowej strony Chatupa płac obywatelski mieszka w Chatupie Plebanstwie Łatowy, w której mieszka w Chatupie Plebanstwie Łatowy, w której mieszka w Chatupie Plebanstwie Łatowy.

2^o Chatupa plebanstwie w Chatupie mieszka w Chatupie Plebanstwie Łatowy, w której mieszka w Chatupie Plebanstwie Łatowy, w której mieszka w Chatupie Plebanstwie Łatowy.

3^o Chatupa na plebanstwie granic pod górą, w której mieszka w Chatupie Plebanstwie Łatowy, w której mieszka w Chatupie Plebanstwie Łatowy, w której mieszka w Chatupie Plebanstwie Łatowy.

4^o Karczma na dole przy drodze, zabudowana w Chatupie mieszka w Chatupie Plebanstwie Łatowy, w której mieszka w Chatupie Plebanstwie Łatowy, w której mieszka w Chatupie Plebanstwie Łatowy.

5^o Karczma, także na dole, w Chatupie mieszka w Chatupie Plebanstwie Łatowy, w której mieszka w Chatupie Plebanstwie Łatowy, w której mieszka w Chatupie Plebanstwie Łatowy.

Spisokaj Robocaj
Luzla Konj Drob

Woty
Niema Kadnych

1. Kierona rogi obtrasoni lat 8
2. Kziada rogi na dot. 9
3. Sava rogi münovashi 8
4. Stoma rogi 8
5. Kziada rogi kroblic 9
6. Wajak Kierony roh ma 4

Jatomnik liethi

1. Kierony roh 5
2. Kierona krawiaty lat 5
3. Stoma krawiaty 4
4. Krawiaty Drob 4

gzi Kierony starych, klac dnu

Relimidyta, i spizly gospodaru

1. Ze niemienne, niethi jstak 4
2. Urdziki kalony late
3. Nadrzelniki para, zteladem potkornare
4. Kurbaka niethi
5. Mra Rudy zrelorizytami, Lado para 1.
Drabin para 1. Lwinii 4 otute
6. Dwyprka uina, ale uiz zrelomana
7. Bug romy demy zrelorizytami, niethi zrelona
ketha rekornare. Styla, i kurek
8. Rado zrelorizytami, dore
9. Dron para uina, sedmii zrelorizytami
10. Sicheva uina dora druga zrelona
11. Kowon krawnych 2. zrelorizytami uina, Stroy
ha do dorek zrelorizytami
12. Mlynch de shyzozensia zrelorizytami na uornish
13. Lwinii zrelorizytami uina
14. Dorek do mra, i marnia uina
15. Lwinii dore
16. Kowon para na byjeth jstak
17. Kudch litem dorek, jstak, zla

Kone

1. Kziada rogi zrelorizytami lat 6
2. Kon - Krawiaty 8
3. Kon kziady 12
4. Kon kziady beth cha 21

Lietha

1. Liethi uina
2. Jatomnik uina (zrelorizytami)

Jatomni

1. Kierona roh 2
2. Kierona krawiaty 2
3. Sava 2

Kretho Kierony jatomniku, na mbelue kime, lathon
dorch uien roornial dnuji lat dnu maia, zrelorizytami
dnu, zrelorizytami, Stomy zrelorizytami, na Chorathach
Staloni

Narynia krawiaty

in Samboreu, krawiaty uina, potkornarek uina
idyle

in Lwiniiach podobna narynia

Dorek do Dredoni

in Samboreu, Durov, dnu nigaromanych
in Lwiniiach, Dorek dnu

Romanent, Lbora

Jzaminia Kowon 2. gad. 10
zrelorizytami Lwinii 1.

Mysun' naplebanyj

Nie mozna si byle pompermorai, omryzi
mash dta bez uia niethi

in Progeston, formey myharano Mysun'

Luzla, Kowon 3
Kowon Kowon - 5. gad. 16
Jzaminia Kowon 11. 4.
Dorek - 16.

in Mysun' zrelorizytami
Kowon - 16.
Kowon zrelorizytami
Kowon - 16.

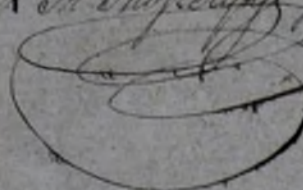

Do Now 92

48	4813
16	2/16
64	
16-20	
47 10	
26	
22+10	

15-10
3-10
16+20

Inwentarz
 Inaczej bractwanych Parafialnego Kościoła
 w Samborze.

w roku 1839 dnia 7 Lipca poruc.
 A. Władysławowski sporządził

11	18
10	8
1150	114
114	
74	

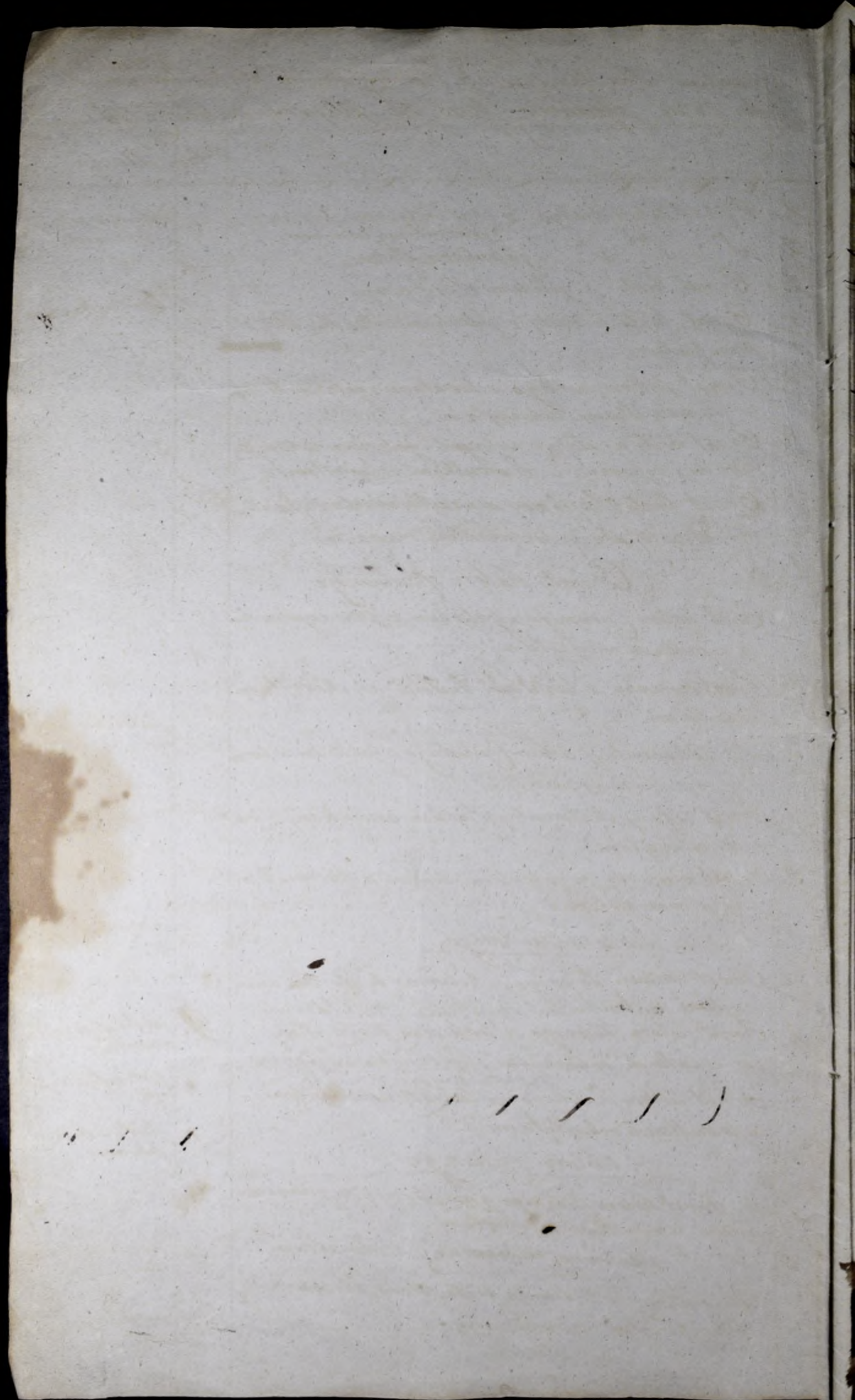

Inwentarz
 Aparatów i Sprzętów Chemicznych i Fizycznych Państw. Zakładu
 w roku 1839 złączony z Inwentarzem Wydziału Chemii i Fizyki

	Stule	Uwagi
1. Ornat koloru białego, z (Dalmatykami swinami z wszystkimi przyrządami. -	3.	Dalmatyki potrzebują reparacji. -
2. " " " " z galonkami szklanymi.	1.	
3. Ornat biały z galonkami szklanymi.	1.	1. Dalmatyki potrzebują reparacji.
4. Ornat biały w kwiatach z galonkami szklanymi bez sztycy manipulacyj.	1.	
5. Ornat koloru różowego z kwiatkami i galonkami białymi z wszystkimi przyrządami.	1.	
6. Ornat biały z szklanymi i galonkami szklanymi potrzebują reparacji - z wszelkimi przyrządami.	1.	
7. Ornat biały szklany z wszelkimi przyrządami.	1.	
8. Ornat różowy szklany bez wszelkich przyrządów.	1.	
(C) Ornaty koloru czerwonego.		
1. Ornat koloru czerwonego z galonkami szklanymi szklanymi z wszelkimi przyrządami.	1.	
2. Ornat czerwony z kwiatkami białymi z przyrządami szklanymi.	1.	1. potrzebują reparacji.
3. " " " " koloru czerwonego z galonkami szklanymi z wszelkimi przyrządami.	1.	
4. Ornat szklany szklany szklany z wszelkimi przyrządami.	1.	
5. Ornat czerwony z galonkami białymi z kolumną szklaną z manipulantem.	1.	1. potrzebują reparacji.
Koloru różowego		
1. Ornat koloru różowego z kolumną białą z przyrządami galonkami szklanymi szklanymi	1.	1. potrzebują reparacji.
2. Ornat koloru różowego z kolumną białą, szklany bez wszelkich przyrządów, podszewkami wewnątrz z wszelkimi przyrządami.	1.	1. potrzebują reparacji.
3. Ornat koloru różowego z kwiatkami koloru różowego z wszelkimi przyrządami.	1.	1. potrzebują reparacji.
Koloru czarnego		
1. Ornat koloru czarnego gładki z galonkami szklanymi z wszystkimi przyrządami.	1.	1. reparacji potrzebują.
2. " " " " z kolumną szklaną z przyrządami.	1.	
3. Ornat koloru czarnego z kolumną białą, szklany bez przyrządów, niemiarywany.	1.	1. potrzebują reparacji.

Koloru Fioletowego.

- | | | |
|--------|---|---------------------|
| 1. | Ornat koloru fioletowego z kolumnami czerwonymi z wstążkami i rekwizytami | 1. potrzeba naprawy |
| 2. | Ornat koloru fioletowego atłasowy z kolumnami czerwonymi sztycy i Manipularia | potrzeba naprawy |
| 3. | Atłasowy z kolumnami szarymi, bez rekwizytów
Ornamenty koloru białego z sztycy i Manipularia | 1. potrzeba naprawy |
| (c) 1. | Koloru białego lamowy stary z kolumnami szarymi i Manipularium. | 1. |
| 2. | | |

Mapy

- | | | |
|-----|--|----|
| 1. | Mapa atłasowa biała z kolumnami czerwonymi | 1. |
| 2. | Mapa lamowa stara z kolumnami szarymi | 1. |
| 3. | Mapa szara z kolumnami koloru rozmasztanego z haftkami srebrnymi | 1. |
| 4. | Mapa czerwona stara potrzebująca naprawy | 1. |
| 5. | Mapa biała stara potrzebująca naprawy | 1. |
| 6. | Mapa fioletowa z obwodem nieregularnym stara | 1. |
| 7. | Mapa biała stara dwurzędowa nieokładna | 1. |
| 8. | Mapa fioletowa haftkami białymi stara | 1. |
| 9. | Mapa czerwona z galonkami białymi Szykowna Łamankowa | 1. |
| 10. | Mapa czerwona Gredytorowa z obwodem prostokątnym | 1. |

Bulizna

- | | | |
|----|---|-----|
| 1. | Promienniki | 10. |
| 2. | Alba z galonkami i koronkami, wrostka, sztykowna | 1. |
| 3. | Alb z koronkami ordynaryjnymi i sztykowna | 8. |
| 4. | Obrosów rozlicznych, to jest starych i nowych sztykowna | 14 |
| 5. | Regumierki | 8 |

Lp. porz.	Opis przedmiotu	Ilość	Waga
9.	Korponetow	19.	
10.	Purpifikatory	25.	
11.	Domixy Wileznych	3.	
12.	Domixale matych dla Chłopców	2.	
Furanki			
1.	Furanki koloru różowego stare	1.	
2.	" w kolorze czerwonym i popielatym	2.	
3.	Furanki Materyjalne rubinowe stare	2.	
4.	Furanki garowe stare	2.	
5.	" Matynowe u N. Frójcy i N. M. P. par.	2.	
6.	Furanki Rubrowe stare	1.	
7.	Furanki różowe, par. 1. Rubrowe i czerwone - razem par.	3.	
8.	Furanki czerwone materyjalne x galonów białym	2.	
9.	Suwalnica Garowa różowego koloru	1.	
10.	Sukienki x spudki letorych Sztuki	5.	
Srebro			
1.	Monetronyca Srebrna x promieniami postace nami	1.	
2.	Wielichow clia starych repara. cyj potra biazych x patonami starymi Srebrna	1.	
3.	Wielich Srebrny x patonami wiazanymi	1.	
4.	Puszka stara srebrowa we wnetrzy wybita x pokrywa z srebrowa, obwidziona, x pokrywa tym na wierzchu	1.	
5.	Wazy Srebrny x postumentem	1.	
6.	Puszka Srebrna we wnetrzy i we wnetrzy wybita cała x wierzchem takim samym w Cyborium ca. stajaja	1.	
7.	Wazekum na Clia S. Srebrne x postumentem	1.	
8.	Wazekum do srebrowa Najwzst. Sakramentu Srebrny we wybitarane	1.	
9.	Scempha przed William Ottarom, stara Srebrna clia	1.	
10.	Scempha Najwzst. przed N. M. P. par.	1.	

na podporach wspierających się grom, mieszczącym catego-
 dajm i lakta ixi ryczące raktentm wysmagajęcy-
 na górze a iuni stę chody - nimmiej a teje suwina
 lewo są dwa sadrowe i oknami skobleni woznięzi
 prowadzące pod im abawe rozpusky na d stupat - ikt
 pod drugim potraimim ikt pice nictm do skobiej
 drawi i wschody au misserone - skinnie przy obrat
 au w cetym abum -

Folwark a Drzewa kariego w węgły zabudowany na
 podmurawaniu dact stoniany i dobrzym ikt stanie
 drawi do iuni proste i xawiasam skobleni i wro-
 cizem - a iuni na prawo au drawi na xawiasam
 zrelaxnyty i skobleni i skobleni i skobleni i skobleni
 dwa okna zupetm misserone wyciwny na Plaba
 niaz iuno ras' ni otyd wartywny - w ty dury stan
 cy nimmox am pteologi am pice do agrawam
 Monim i pice do skuba w misserone stanie i
 iuni na lewo we lwdzi się do skuneyi Monim
 drawi do ty skuneyi au skubi i skuneyi i skuneyi
 skunim do xunytamnia skuneyi w ty skuneyi au
 i okna dobre au skuneyi au drawi skubi i skobleni
 ni i woznięzem prowadzące do apizarni bez okna
 w cetym folwarku pteologi misserone powatu w
 izrdmum abum -

Wozownia i Skajnia z drzewa dobrego w węgły
 zabudowana skrzechu stocznia woznięzem
 skunim do wozowni au dwie podwojne wroki i skob-
 leni i woznięzem do xunytamnia a wozowni
 skajnia przednita sicera z gorbego drzewa do
 skajni drawi au proste dobre bez okna cypli i
 wiasa i skobleni i woznięzem na skajni
 i wozowni powaty ni musz iunia przysie
 xunizrona i rycitly domiury potrxidmi -
 Od folwarku skobleni postypidę ikt Obora w cawo
 robotk zabudowanu wctwoni się do nię irowni
 skubleni w xawiascy i kakti i skobleni i woznięzem
 zadnij sciany w oborze misserone drawi wyciwni
 drawi am obrod au bez xunimyo okna dno zabi
 ki i misserone dact w onne min stanie ikt
 ny w stupy zabudowanu misserone reparacyj
 skubieny -

Sapiklerz stoi na prawej stronie drogi w górze pro-
 mierzając z drzewa rzyniego w wietrzy zabudowania
 a kulwarthem nie w zimozimnym stropie dach
 i kulwarthem wapiąca, cała budowa drzeli się
 na 6 komorach w której są po 4 sąsiadki mimo
 przejścia walcowego podłoga w jednej komorze
 a górze sąsiadki i cała naprawa: potrzebnie
 do obu komor są drzewa dobre i skoblami
 i rżniąciami dobrymi w komorze bliżej
 sąsiadki są schody prowadzą pod dach samo
 niżej moxi się zamknięci drzewi ekstrami wstnie
 sąsiadki skrobami powata na całym zapiekle
 rżniąc dobre skrocha zwo zaputni rowat
 Skrobota z drzewa zimnego w stropie zabudowania
 a dwa zaputni od tyłu zaputni o 1/2 przestaty
 a górze i w tym przestole do zaputni nowo przedstawia
 są sochy wapiąca szorstki dachni są dobre
 w rozrodku zaputni nie masz wroba byłam
 są dobre na bieżących a w rżniącym i etno
 Skrobami powata zwo drzewi są zaputni
 rżniąc rżniącym i skrobami dach na skrob
 rżniącym i do rżni dobry

Sądnia ben wzięwana albowiem albowiem
 a lat milku zasła zimną cebra na pognie
 szczy podobnie znow w rżniącym skrob
 powata są rżni

Płocina dwie bratnie zimogolnij w dół sko-
 dety i Sapiklerz są płoc obawiający agrodik
 i w dół Skrobami i do barzo xty. dół i w dół
 są powata i mate płocni lisa zaputni w dół
 Skrobami

Witkarska pod Norem 10 ptołony w dół
 Skrobami lisa burza dach są lisa lisa
 i w dół. dół Skrobami Powata
 Sapiklerz zimogolnij rżniąc rżniącym i w dół
 powata dnia 9 W rżniącym rżniącym
 rżniącym zaputni ongo i w dół dół w dół
 rżniącym dół i w dół w rżniącym Powata
 rżniącym dół rżniącym i Skrobami
 w dół dół rżniącym rżniącym lisa

z ichy zaproszone są sumiassami i dobr. zamiesz
 osuwiancy, ze dworu dresniany zamiesz, są sumiassami
 iżyma sumiassami z karkuch - kromie stragawcy pui
 do wyprawiania i chleba mimm. iij karkuch i uciety
 dady stoniarzy potrzebują separacyi - w stajni
 są zrobione mate w ichy z w idny miastka
 Panastowa skowronka w tej ichy drzewi są na bi
 guntach okno id no mate powata iit dobra w
 drugij miastka Wyszawina kymorowa i
 w tej stajni są domi na bieżnady okno mate
 i xle i idny potrzebują separacyi -

Chatury

1. Jura Piwowarowicka sąrowniha chatury dobra
 shodota mata i karkuch oborka i iena mata -
2. Andrzej Chmielewski sąrowniha chatury nowej
 shodota i enowcy karkuch oborka mata -
3. Szymon Serdaniwski kromorwick chatury ma
 w stajni zrowniha bieżnady i idny
4. Jacek Gajek kromorwick ma chatury
 w miednym stajni bieżnady i idny bieżnady
5. Leontowa kromorwick ma chatury
 dobra - i idny bieżnady
6. Wład Wajnicki Ławicki ma chatury w idny
 mimm stajni i idny bieżnady
7. Bernard Łukawicki kromorwick ma chatury
 karkuch i idny dachem z Ławicki

W karczmie mieszkają dwi kromorwic i obel
 dzin i w idny są one wymiariane przy opisaniu

Łajowicki

starena i drewna są z miednego dobrego na podmur
 wianin dach dobry - wewnątrz iit stajni i i kromor
 w idny stajni iit karkuch i karkuch kromorwick
 mieszka - w wosyatkach stajni są drzewi dobre na
 xamiapudy karkuch z wosyatkami stobkami karkuch
 do xamiapudy wewnątrz karkuch i drzewi i ichy karkuch
 wosy iit - okno w wosyatkach stajni i kromor
 są okna i i na karkuch dach - karkuch w stajni iit dobra
 wrodo do karkuch i idny dobre na bieżnady i
 karkuch i karkuch - karkuch miednym i idny
 pui do wyprawiania chleba i karkuch do gotowania
 karkuch i idny karkuch do karkuch i idny

Wymie Chutupa iist wlasnoscia konicia iist przy niej
iist homora chluwa i Powsta pod okole samytku
furstu rodu

Franciszek Jabkowski w Maltach ma chaty w Kupiechulny
z drzewa starego daly stoniary dobry komin w strage
wy - w chaty i drzewa i iist drzewi i iist drzewi
okucia -

Gruntu Oktopaw w Lajowicach
Wymie ma grunt ten Obramow tan - ten Milozanow
W tan ten Stoty 3 tan w Lajowicach 4 Ogrodu
ma zagonow przeszto 40

Franciszek Jabkowski ma Ogrod i w nim zagonow 6 i Sa
widzki sakra ma 15 ogrodu

Opisani Gruntow Plebanistw

1. W koncu Jocy sjudalnej iist Gruntu Staj dwa i polna
2. Joca Plebanista miedzy wazborami i iist iist ten Jocy
na ktorej wysiwa iist kocy 6 lub wiecej
3. Za wazorem ten Jocy iist Gruntu Staj 3. Lecz iist
klim przy granicy Jyckiej miedzy Dworska nawa
nazwany Kamionka na ktorej wysiwa iist
xboxa kocy 3.
4. Na role ten Stoty iist Gruntu Staj 2. i iist klore
iawniej byly wierabami obrabione i iist i iist i iist
niemaz ten Grunt i w raz stajka zachyca iist
od chaty Chutupskich przy gozicim od Jocy
mierz do kopywicy widoczny a przy kopy
do kopyki od Jocy i iist iist
5. W rednini przy granicy kuje i iist iist Grunt
wraz z stajka Plebanista, przy najizy iist od kopy
mierz do Dwor u dambor do kopy i iist iist i iist
przy przy ktorej iist iist z kopyki i iist i iist
na ten Grunt wychodzi i iist i iist na ten x bier
iist fura i iist i iist przy tej roli przy na iist od
rozu do granicy Jyckiej przy na iist i iist i iist
inni bydz siana uoxa 15 gdy iist role przy
6. Ogrod i iist za pelwarhim Plebanistw za ogrodem
iist baynistw mate w iist iist
7. Ogrod i iist z drzewina wiede domu plebanistw i iist w
i iist i iist w raz bardziej drzewina wytycha
8. W kaje i iist i iist i iist i iist i iist i iist
i iist w jeniome tym twornici i iist i iist i iist
i iist i iist i iist i iist i iist i iist

Gruntka Podawny

W Samborach Podawny do Plebanii nalezy i iist i iist
pod kopykami i iist i iist i iist i iist i iist i iist

2. Obraz M. Kozłuj' caty obwarz miłostko male
wamy Kolumbny zutko malowane mizij iak
obraz M. M. P. w wyobrażeniu Abawiciła
Pana myszij nas reinkta do Egiptu P. Lusa

3. Obraz J. Szeperana caty miłostko malowany
Kolumbny zutko malowan miłostko iak obraz J.
Szeperana myszij nas J. Swiżostawa J. Sze-
perana Kłobiego sz. Aniołki Szabiarstki soboty
malowane

4. J. Szeperana sz. Aniołki z Szabiarstki z obrazem
Lwa mił do Kompletu brakni

Obrazy

1. Obraz Kłobiego panny na procy, noszący po idny
stroni iak wyobrażeniu J. Trojcy podmyej
nas wyobrażeniu N. J. Apostolow Piotra i Pawła
ranuj formy sz. malowane sz. miłostko i sz.
miłostki do kęz obrazu drazki do noszenia oralki
2. Obraz podobni panny noszący na pro-
cy z wyobrażeniem M. Kozłuj' Szabiarstki
po idny po druguj nas M. M. P. Kłobiego piastki
Abawiciła Pana rany sz. stare miłostko postu-
ment sz. sz. w naturze, sz. drazki
3. Obraz M. B. Cyrylokozłuj' w ramach czerwonych
4. Obraz J. Anny Matki Kozłuj' i J. Elzbiety
w ramach czerwonych, płotno niepukni
5. Obraz ukryzowanego P. Lusa z ramami
wzrostkami sz.
6. Obraz wystawicy Abawiciła Pana wosani bi-
czowania z ramami czerwonymi
7. Obraz J. Onufreya na sz. sz. z ramami
miłostkami czerwonymi i sz.
8. Obraz J. Dominika sz. sz. na druguj po-
tomu J. Jozefa piastki w P. Lusa
w ramach czerwonych
9. Obraz J. Jozefa maty w ramach czerwonych

- 10 Obraz N. M. Panny z Panem Jezusem w dniu
winnym wiatku i S. Jozefa w ramach wotylu
Sary obraz ten ist
- 11 Obraz wystawiający S. Katarzyny i S. Anton
wiatku w ramach czerwonych -
- 12 Obraz N. M. Panny niepokalanej poczęcia
w ramach niebieskich w otworkach Sary -
- 13 Obraz Matki Bożej Czeskiej w ramach
niebieskich Sary -

Chorągwie

- 1. Chorągiew czerwona z wyobrażeniem S. Mar
cyna po drugiej stronie S. Anny i S. Jozefa S.
Agaty S. Katarzyny - z proporcem czerwonym
- 2. Chorągiew czerwona nowa z wyobrażeniem S.
Jana Nepomucena po drugiej stronie S. Anny i
Maryi z Lodu - proporcu czerwony -
- 3. Chorągiew czerwona stara z wyobrażeniem
M. Bożej Bolesnej i S. Katarzyny proporcu
czerwony.
- 4. Chorągiewki B. i z uszy mate z propor
cami niebieskimi w otworkach czerwonych
- 5. Chorągiew z tablicą z wyobrażeniem S. Jozefa
z gwiazdą i S. Katarzyny z gwiazdą
S. Jozefa z gwiazdą -

Wapny

- 1. Wapna Biela w dniu atłazowym w S. Jozefie
S. Katarzyny i S. Antonie przetrabiającą galonki srebrne
z podszewką czerwony - płaszczykami srebrnymi
- 2. Wapna z przyspami białymi fylsem z podszewką
srebrną i uszy, czerwony, idącubny pod
szewką podszewką niebieską, potrzebni depora
- 3. Wapna Biela z przyspami białymi fylsem
z podszewką atłazowym w S. Jozefie czerwony przora
bielonym galonki srebrne -
- 4. Wapna zielona z przyspami białymi i fylsem białym
z podszewką atłazowym w S. Jozefie przetrabiającym z uszy
z podszewką płaszczykami niebieską -

- 4. Kupa z przedkami czerwonymi system xuzi tarro wym kwiatami guatem daworem prozerabianym podszewka ptocinny xutty galonkami sxytho nemi obczyta sturermi
- 6. Kupa czerwona z kapurkiem bialym samym system iutym w kwiaty podszewka ptocinna xuziata biamy wdrami xolbe i czerwone obczyta
- 7. Kupa furteraw z mibickimi przedkami system xuzi fioletowym obczytym xutty - z podszewka ptocinna czerwona
- 8. Kupa mibicka w kwiaty z kapurkiem bialym obczyta xuziata galonkiem bialym z podszewka ptocinna mibicka
- 9. Kupa gradystawa w kwiaty xilone czerwone i bialym galonkami xilone obczyta, podszewka czerwona ptocinna
- 10. Kupa Czarna ataxowa w kwiaty z galonkami xychowem bialym podszewka ptocinna xilone
- 11. Kupa z przedkami popielatymi i kapurkiem bialym x system czerwonym galonkiem sxytho wym xutty

Onakty i'ak (6)

Cyborium na psichowycanie Makramentu cate atwone z Malumnatni Sapimicis bez prostota proze eas na blasku wille straita na Cyborium sa zawieszony 2. liscia z Ankefidu na xwiru atwone w swiatla

- 1. Piate Atasowe w kwiaty z galonami
- 2. Czarna xutty atasowe
- 3. Ankefidu z mowc malowanymi w mowc xuzi 1 Woda
- 4. Korali roinny galonku opibrow anyly ptocinna xuziata xuziata roinny xuziata xuziata

50m

- 2. Burzowy now nitek ar MB nitekij
- 3 Granatow

Midzi

Subercia na M Pustkiij'a 'Paru Loxum
czyli; posrebrana czyli; wyztarana

Amputata c. Saktany
Lich Marzy & Socwne angly

Fawki

1. Fawki przed wylkism otwarzenem
po idny i krawid ego bolku malowa
razem 2

2. Fawek mniej sztych i idnyj strony
przy Amboni i spraciwnej zas' dzo
ny 3 razem 5

3. Fawek na ozdoku kras' u' ta' k
idnyj strony po 4 razem 8
Konfessionatow 3

Stare Krossto 1 z dwuzmijimami
Mensa z szupkami w sakry
dzye Dwoma szupkami w gorne
u 6 na dole

Dwie Skrzyni w sakryshy i
Skrzynia na podiele bracku
Skrzynio dwuj 3 maty 3 razem 6

Ambona i ten nitek malowan
Chor i organami malowan

re chodami i wry etto w dobrym
staniu

Dzwonica na potudnie koscioła myslawo
na najprosz shtada sie z wioznan farscia
ni obika - gortami potrytu dwa daly
potrzebu reparacyi - Dzwonica na
sama spisznię podmurowania

Dzwonów cis i Proxmaitij milkosu
Kakufal I Truna I Refuskiyi 2, Catur I Dyrwa
nieko ztych baride w Kropielniu kamizna w kruska
I w kubicu marmurowa I w latryty i spidane (X)
Sambotze dnia 30 listopada 1879

A P. Choroczynski delegowany od
Kupicnty rpe

(X) Uranonów przed Otharzami watyck - Podusack
pod Mozaty B. Paslowo do opuszwania do Mozay
Sij Dobrych watyck

Inwentarz

Prebary Samborzeckiej do kapituly
kollegiaty Sandomierskiej należącej
po Administracji przez Rok ieden wytry
maney w Arędowna pólsepya Zletnim
kontraktem M. Imiędzu Senczowskie
mu Sufraganowi i Oficyalowi Lubel
skiemu Archidyakonowi Sandomierskie
mu puszczoney, Die 26. Junij 1774.

Spisany.

Per me Hyacinthum Korkonki Canon Sandomie
hoc Anno eiusdem Beneficij Samborcensis
Administratorem ~~my~~

1771
The first of the year
was a very dry one
and the crops were
very poor. The
winter was also
very cold and
the snow lay
on the ground
for a long time.

Budynki Plebanij Samborzelskiej.

Wieżdzące na podwórzu od wsi Samborca wrota z tarcie na Stupach
sopnowych. przy których furka z jednym tylko skoblem u Stupa wrośnie
go; wrota i drzwi u Fortki na bieżunach drewnianych, nad którymi o-
cap tarciami obity; u wrot skobel z dwiema wrzeciądzami.

Plebania.

Idąc od wrot po lewej stronie na pagórku pod kosiółem Budynek, do któ-
rego wchodzi schody dębowe z Stupkami i poręczami, wszystko to ponadgminie.
Na wchodzie do budynku ganek o ścianie Stupach z ławatką na okno od soty,
tarciami obity; a to wszystko od ziemi nadgminie. W tym ganku tacek
dwie, podłoga z tarcie już zamita, z miejsca swego pousuwana; Podniebiska z
tarcie. Z ganku wchodzi do sieni u drzwi Stolarzka robota na Ławiasach
Żelaznych z Łamkiem i klamką bez klucza; nad klamką skno w otworze dobre
roku tego wyreparowane. Od tych drzwi na lewej stronie pokój; do którego
drzwi Stolarzka robota z Łamkiem i chaczkiem; Pokój ten o czterech oknach, dwie
w tafle większe, a drugich dwóch w tafelki mate; wszystko w otworze roku tego
wyreparowane z chaczkami i ściennicami z dworu. W nim u drzwi Stalka
niska z Śruflacką pod wirachem; u klamki Łamczek bez klucza, niżej drzwi
czki na Ławiasach Żelaznych z Łamkiem Łamczek bez klucza, spodem ugnita. Ście-
żelony z prostych kaski, wieżchem koronka miejscami poutracana; kuminek
murowany bez blachy. Polikow matych tafelki dwie; przesetko z poręczem
jedno; taborecikow starych trzy. Obicie na cały pokój attaszkowe zielone miej-
scami podarte. Łóżko proste. Z tego pokoju Alkierz; do którego drzwi dę-
bowe z Łamkiem i klamką bez klucza; w nim skno jedno w tafelki mate o
trzech przetchach Żelaznych. Z tego alkierza drzwi do sieni proste na Ławiasach z
skoblami i wrzeciądzem matym. Z tych drzwi wychod nad piwnicę. Ex opposito
tego apartamentu drugi pokój większy; do którego drzwi sopnowe Stolarzkie
z Łamkiem klamką i kluczem. W nim kuminek murowany bez blachy. Pieka-
klowy biały, na którym w koronie jedna szluka utraczona. Okien w tafelki ma-
te trzy tego roku wyreparowane. Ściennice z dworu proste na chachach z Ła-
wiasami; Sportniki Żelazne. Z tego pokoju w lewą rękę drzwi sopnowe z Łam-
kiem, klamką i kluczem do Alkierza. W nim skno w tafle większe z ścienn-
nicą z dworu Łamykana na chachach; Ławiasach Żelaznych. W tymże prze-
piertzeniu z tarcie bez drzwi, przez które idąc drzwi na Ławiasach Żelaznych z
skoblami i wrzeciądzem sopnowe. Sieni między temi pokojami tarciami, przepie-
rzoną ze drzewiami na chachach i Ławiasach bez Łamczek; w której od góry
kosiółki piwnica. Łamczek do niej podwójne z tarcie ale poparte; u kie-
dziej tylko potowy Ławiasy i chaki Żelazne; druga potowa poparta z chakiem
jednym i skoblem. Piwnica murowana; w niej była druga, ale Ławalona. Nad
tą piwnicą drzwi z budynku pod górę kosiółki, na chachach i Ławiasach z skoblami
i wrzeciądzem. Z tych drzwi w prawą rękę locus secretus deskami zabudo-
wany. kuminy dwa od dwóch pieców i kuminkow na dach wyprawadzone.
Cały ten budynek miejscami pochylony, miejscami od ziemi wygnity, w podł-
gach wypaczony, opobliwie w Alkierzach, w dachu bardziej całego pobliczaj
nizeli reparacji potrzebnie. Przed tą Plebaniją Plebaniska od Folwark-
ku, polzawszy od wrot wieżdnych Stalki w Stupki na przyciśkach od spo-
du poognitych aż do Fortki na gościniec ciągną się kotami popodpierane.

Wozownia.

Od wrot wieżdnych na początku wymienionych idąc na prawej ręce wozownia
i Stajnia z drzewa żniwego. Do Stajni drzwi sopnowe dobre z wrzeciądzem
i z skoblami na Ławiasach Żelaznych, w której Stobow dwa; drabiny. W tym
Wozownia wraz ze Stajnią budowana, do której wrota sopnowe na bieżunach
drewnianych z kunka Żelazna do Łamykania. Ta wraz ze Stajnią smopka
mi poszta, dwiema tylko ścianami gontów tak od ślitytu jako i okapu pobita;
ale

ten cały dach tak co do gontów, iako i stomy potrzebuie reparacyi, a raczej nowego poszycia.

Folwark.

Do którego wchodziły drzwi do sieni na Ławiasach; w sieni nad piecem izdebnym kumin długi lepiony na dach wyprowadzony, ale ten tak jest poparty, że dla bezpieczeństwa od ognia koniecznie inżego potrzeba. W prawą rękę drzwi do izby szeladnicy na Ławiasach, w której nie masz podłogi. W niej piec kaflowy i drugi piecharki z kuminem do gotowania iepi. W tej izbie kumora przepierzona, sieni w niej dwa, a w kumorzce blacie w drzewo oprawnych. Na przeciw tej izby jest izdebka mata bez podłogi i pieca o jednym ogniu. kumin iednak gdzie ma być piec na dach wyprowadzony, jest murowany. Przy tej izdebce od ogroda jest kumora na schowanie. Ten folwark cały gontami pobity, ale dach stary, przyciesi pod całym budynkiem pognity, potrzebuie reparacyi. Przy tej piekarni była szkonia, ale ta że na ścieku, niemogła być wygodna, przeto jest anno przesem dasypana, ponieważ z dawniejszych lat tak była zruynowana, że chyba równym expensem, iakby de novo reparowana być mogła.

Obora.

Dawniej była przytknuta do samej pobocznej ściany Folwarku; ta anno przesem gdy się nowa budowa musiała, odsunięta jest nad dwadzieścia kroków więcej od Folwarku. Cała tedy jest z nowego drzewa w narożnych węzłach, na nowych przyciesiach postawiona, że wszystkim tak w Łrabie iako i w daimie przez dwóch cielewów z starego drzewa intus przy iednej ścianie przybudowanych, nowa, z wrotami podwoynymi od podwórca, a z matami drzewiami od folwarku na drewnianych biegunach.

Gumno.

Wrota do gumna w stupach szponowych na biegunach drewnianych z łurthy, bez dachu. W furcie drzwi z tarcie; w wrotach zaś łafa w stupie z drzewka darteego. Za temi wrotami szpiklersz połowy stronie z drzewa sznietego, przed którym stoi wyputka mata bulwark; do niego drzwi na Ławiasach Łelaznych z wrzeiędzami; z szobkami do kłotki; i kłotka do niego, z kłutem do Ławuny Łelaznym. W tym szpiklersu w potopie iednej jest przegrod dwoie; w drugiej potopie Ła drzewiami schody na gore; i drzwi z kumami Łelaznymi. Ten szpiklersz na przelach podgrnitych od ziemi jest trocke najiedne stronie od przegrodu nadryłony, w których potrzebuie reparacyi. Podłoga Ła i powata lubo jest w łupiej caty, ale że deski cienkie, i bacz sparowania utosone czymi to wietka szkoda, trzeba by więcej grubszych i do dźwigania gęłaru Łatniejszych deszek. W potopie słu także potrzebuie reparacyi. Ex opposito wrot gumniennych szobka z drzewa starego w stupie, która lubo się anno przesem nowa stoma poszycła cata oprócz Łatyltu od wpięta, i dobremi łochami umocnita się, przeciez ie dnak, że stupy od ziemi pognity, w kłocie nowego przedstawienia i nowych stupow potrzebowai bądzie. W niej iedne wrota od Łebani nowe, druga od szlunca z starych deszek dobre z wrzeiędzami i z szobkami. Kłotka do niej iedna. Druga szobka ex opposito szpiklersa w roku przesem przedstawiona w stupie drewniana, dachem nowym poszycła, w łach, szlemionach, kłokwiach z międzastkiem nowym że wszystkim dobra. Wrota od gumna nowe, tylnie stare z szobkami i wrzeiędzami; i kłotka do niej iedna.

Ploty

Między folwarkiem i obora, tudziez od wrot od gęłianca do rogu szodoty dolney ploty nowe. Inne Ła w kłocie ogrodu, i na innych miejscach, gdzie są potrzebne lubo stare, nowym iednak chrupkiem wszędzie poplatane.

Ogrod.

Deczarszy od rogu wyzszego dolney szodoty po Ła obora, folwark aż do rogu szayni ogrod warzywem, konopiami Łasiany, cebula i kapufty Ła sadzorny; w kłociach grząd od plotu drzewa szlupowe rodzayne.

Karczma w Samborcu.

Pod górną za gumnami Plebanickimi przy gospodzie, do której wchodzić drzwi do sieni na biegunach drewnianych. W sieni nad grubą izdoba kumin na sztach starszy i bardzo względem ognia niebezpieczny. Drzwi do izby na Lawiasach z skoblem; w niej piec kłopotliwy stary, kumin do gotowania, stół, ława, okna w drewno bardzo złe; z izby do komory drzwi na Lawiasach z uszczelnieniem i z skoblem. Z tej komory drzwi na dwór na biegunach. W komorze powata bardzo złe; ponieważ cienkie deski belkiem nie wsparte uginają się i tamie. W tej karczmie jest osadzony Tomasz Grabowski, do której jest ogród na dole za plebanicką stodolą, karczma ta w dachu, oknach, kuminie, w powale potrzebuje pilnej reparaacji.

Godzani Plebanicy w Samborcu.

Josef Grabowski Zagrodnik robi w tygodniu pięciu dni - - 3 Chyberny
Logtownego płaci na Rok - - 4. } Skie na rok
Robeyan Smok kumornik ma wydział pola i ogród, robi w ty- } 15, 2
dziej dzień jeden, przez Rok cały, i oprócz tego powinności zrobić ma w
Roku z wydziału pola dni trzydzieści i dwa. Logtownego na Rok
dwoma płatami Rb. 3. z 14 wypłacić powinien, Chyberny z 3. i 2 na
Rok do Gromady Samborskiej oddać. Ten Chatupnik ma mieszkanie
od siebie zbudowane, ale wziął na to ut fertur a Capitulo Rb. 50. M. 13.
Zof Grabowski ad presens trzydniowy Zagrodnik wziął także na swój budynek
Rb. 40.

Jakub Kwiatek chatupnik ma mieszkanie expensis Capli wystawione, to jest sieni, izba, i komora, i anno presens w niej osadzony.

Kazmierz Szwak chatupnik ma mieszkanie expensis Capli wybudowane, ale już tak zepsute, że się i reparaować nie da.

Tomasz Wisniakowski chatupnik ma mieszkanie anno presens z tartego drzewa expensis Capli wystawione, w którym jest sieni, izba i komora ze wszystkim porządkiem, jak być może do wygodnego mieszkania.

Tomasz Grabowski w karczmie Samborskiej mieszkający, która się opisana wyżej. Ci wszyscy ponieważ że również mają ogrody, i z podzieleney roli ich dni Zagrodnicy wydziałone pola kawałki, do tej wszystkiny należą rokowiny i daniny, która się opisana pierwotnie Chatupnikowi Robeyanowi Smokowi. Ten pomieniony Robeyan Smok ponieważ w roku teraźniejszym Jan Ławiat rok Zagrodnika, z niego też na ten Rok krepenny zebrać powinien z tym obowiązkem, że ponieważ Roku 1774, cały biorze pożytek, powinien też aż do roku Święta S. Jana Przeciela w roku 1775 wszystkie zastępować powinności, to jest: Dni Zagrodnicze odrabiać, Logtowne i Chyberne oddać. Za Rola Smokowa ponieważ Dyspozycja Dwu Capli podzielenia się już po Lawiasach Ławiat, przeto ad presens nie jest między Chatupnikow w ławie wmiarkowanych podzieleno, dopiero po zbiorze podzielić się ma. Przeto podział tylko pola anno presens na stopie ma, a powinności podawstwa in antiquo statu kłopotają się aż do Roku 1775 do Święta S. Jana.

Kazmierz Kojor kumornik ma mieszkanie expensis Capli nie dawno wystawione ze wszystkim dobre. Sieni i izba.

Blazey Ciaraga kumornik ma mieszkanie expensis Capli postawione. Dawne już ale jeszcze mieszkalne.

Dominiak Szurak kumornik ma mieszkanie swoim kłopotem wystawione.

Kasper Kowron kumornik ma mieszkanie jako przedtym, expensis Capli wystawione tak teraz na inie miejsce przeniesione. Ci wszyscy kumornicy mają do Chatup wydziałone ogrody, robią dzień w tygodniu jeden de anno in annum. Logtownego są razem na dwie płaty Rb. 2. z 20.

Karczma w Łojowicach.

Tak jest Inwentarzem Anno 1764 opisana. Ma Stajnię Łaziczną, do której wrota na biegunach, ściany z dylow w słupach, w których ścianach niedostaje dylow cete rek, słobow i drabin. Drugie wrota na wyjazd także na biegunach. W tej Stajni jest kumin lepiomy nad głubą i żelbna na dach wyprawadłony stary; przy tym kuminie na lewej stronie dwa z pierwszych wrotł, a drugi są drzwi do izby na ławia saub; w izbie piec kaflany stary, piec piekarski, kumin z kapa do gotowania iefi wyprawadłony do wielkiego kumina; ława koto pieca kaflanego, ława druga pod oknami, ścian dwa w drewnie; i stół przed oknami na izbie; a tej izby drzwi do komory na ławiajach, a tej komory drzwi na podwórze; w tym podwórzu jest śłopa stara po przesłonym karczmarzu przy śłocie ode wsi; na drugiej stronie od oborki jest druga śłopa, którą sobie teraźniejszy gospodarz postawił. Obie stare chrześcijańskie świątynie posyła. Koto tej śłopy przy chatupie są drzwi na oborkę, którą jest chrześcijańska Le Dworu posyła, Le środku posyła potrzebną; a tej oborki są drzwi do Stajni karczmarnej wyżej opisaney; ale przesens staty tego budynku jest longę deterior; potrzebuie śłobney rewizyi i śnacney potym reparacyi. W tej karczmarze jest michał strugata z synem, którzy na wprost trzymają rolę do Lebanij Samborskiej należący kmicie, odrabiają dni karczemny i ptasz danie w ten sposób. Od S. Wojciecha do S. Michala powinni robić dni 4, po trzając sobie jeden dzień, gdy się dwa święta trafią w tygodniu. Łai od S. Michala do S. Wojciecha dni 3 bytem lub pierze 2 1/2 roznoszą, że gdy idzie na odrobek dni karczemny z celem, Siedem, koto, odrabia jednym; Łai z sierpem, rydlem, przetakiem i do plewita dwójkiem. Zwycaj powinni iefi z wstępnym kim i we wszytkim stopowu się powinien do karczemny kłosa kłochiego. Dominę tego kmicia jest taka: Owca na osep kory 3 miary starey, czynsta 120 stakow a g 12. i Słoty 1. № 2. i kaptona. Chyberne Łai i pogłowne oddawai powinien do karczemny kłochiego. Do tej kmiciey roli ma pola tyle aże i ogrod, ile mają: każdy kmicie kłosa kłochiego.

Kumornicy Łojowscy.

Jakub Łubawski ma chatupę na gruncie kmicia Plebaniskiego między Podanemi Łojowickimi do Stoty należącemu, pod górą przy niey ogrod. Robi w tydzień dzień! Pogłownego daie na dwie stoty 20. z 20.

Antoni Patamut ma chatupę przy karczmarze Plebaniskiej wstępną swoją: Ogrod. Robi dzień w tydzień i pogłownego daie 20.

Andrzej Patamut pod górą Ła karczmarę nad góścieniem ma chatupę swoją bez ogroda. Robi w tydzień dzień. Pogłownego daie 10. z 10. To pogłowne kumornicy ci oddają do Plebanij.

Grunta Plebanij Samborskiej.

1. Pod kłachami nazwane Pole nad wawozem do Smiechowu idącym, toief wypuśczone ludziom kłochigym Organicie i kantorowi, gdzie i Sm. komend. ma Łagonow 12. 2. Kłoch 2 drugiej strony wawozu, leży ugorom, 3. Na wprost Ła karczmarę nad góścieniem także ugor, który ardo opł. kłochigym gnoiem, i se ugory już od bygodnia są porowane na przysty kłochigym. 4. Kłoch w łapaninie Ła górę od kłochigym i drugi kłochigym kłochigym nazwany w łanie dworskim kłochigym łariane. 5. Kłoch Pole w rzdlinie przy granicy Ła kłochigym góścienia Łapanie.

Łaka Plebaniska.

Przy polu w rzdlinie immediate wyratomym Łaka Plebaniska przy dylach Łychich od Stoty, przy Ła kłochigym do Ła kłochigym, przy Samborskiej do Samborca, od Ła nia Łyki Ła kłochigym wawozem obrana. W łanie tej Łyki jeden kumornik Plebaniska Łaraz od S. Wojciecha jak iefi Ła kłochigym, kłochigym Ła ten dozor na Ła kłochigym się 20. d i wszytkie dni przez ten Łyki Łyki 1/2 ma potrycone.

Łyki

Drob Folwarczny.

1. Ksi starych - - - - -	10 ² - 4
Ksiior - - - - -	1
Książ młodych - - - - -	22
2. Książ starych - - - - -	4
Książor - - - - -	1
Książ młodych - - - - -	30
3. Ksi starych - - - - -	10
Ksiior - - - - -	1
Książ młodych - - - - -	12
Książorów i książ młodych - - - - -	10

Machinerye Gospodarskie

Woz kowany z forniem, żaluznikami, i lonami żelaznemi, sztywny z hakami żelaznemi, lanwie wiciane ze wszystkim dobrym - - - - -	10 ¹
x kół barych dobrych posiednich z buxami i ryckwami - - - - -	4
Kół posiednich z blachami - - - - -	2
Kół nowe - - - - -	1
Wazy z puchostkami - - - - -	1
Dziobiny do siana z lupkami skowanemi - para - - - - -	1
Sty z lemiem, trzustem, wiciz, kulkami starymi i kurkiem, żelaznemi nowymi - - - - -	1
Kadłca bez drzewa - - - - -	1
Sty do pluga - - - - -	1
Drog w pięc pabronkow ze wszystkimi quozdżkami - para - - - - -	1
Kół szemiennych z pospronkami - - - - -	2
Orczykow do nich skowanych - - - - -	4
Naszelniki żelazne - - - - -	1
Udzelniki na konie szemiennych - - - - -	3
Udzow z wędzłkami i kulkami żelaznemi szemiennych z uęglami garcianemi - - - - -	4
Lin do wozow dobrych - - - - -	4
Beczki kaptunowe - - - - -	6
Krynka sielkowa z kół i stalica - - - - -	1
Młynek gumienny dobry - - - - -	1
Magiel do kłut - - - - -	1
Cyfry z żelaznemi obręczkami dębowa - - - - -	1
Tarcia teratniczej miary - - - - -	1
Worow żyrzelnych dobrych nowych - - - - -	6
Starych - - - - -	8
Lopat do wiania zboża - - - - -	2
Opalka tytelana - - - - -	1
Wyciek do wywołania gnoju ze stajni - - - - -	1
Podkow koniaskich - - - - -	6
Żelaza szyn sztabowych - - - - -	4
Żyrzelto stare - - - - -	1
Kół bazyka u k 63 ubrana na ornary i potrzebę domowę gar. 5 - - - - -	1
Wiekiera dobra - - - - -	1
Cebry nowy i stary - - - - -	2
Kosowick do nioszenia wody - - - - -	2
Cebryk mniejszy - - - - -	1
Skopkow - - - - -	2
Dziła - - - - -	1
Mieyki kaptunowe i chlebowe - - - - -	2
Siekiat nowy - - - - -	1
Kopa trawnia - - - - -	1

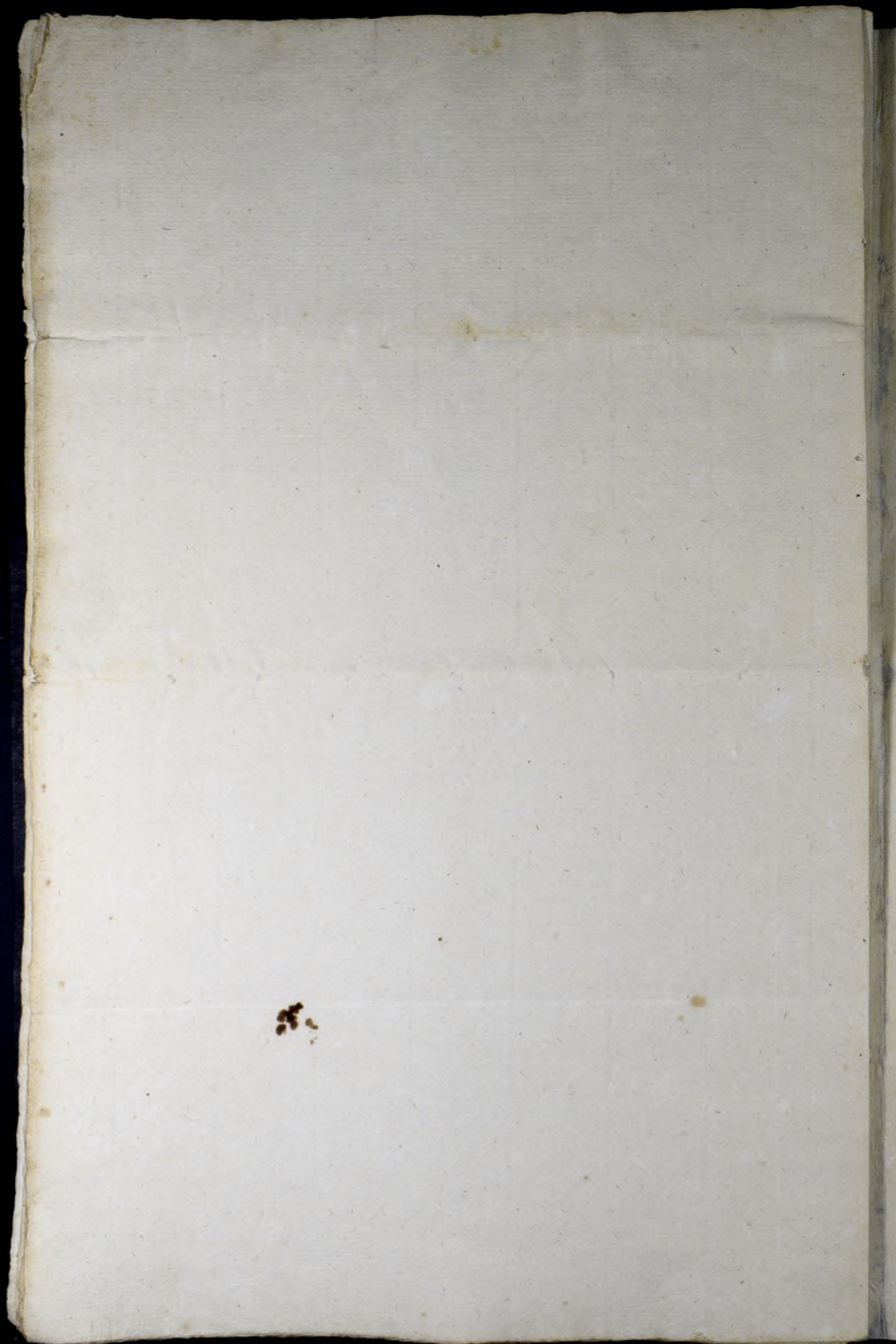

~~##~~
Inwentarz Plebany
Samborzeckiej N.

1774^{te}

50



Actum Sandomiria coram Actis Castren-
sibus Sandomiriensibus Feria quarta post
Festum Sancti Francisci Confessoris
proxima videlicet Die Septima Men-
sis Octobris Anno Domini Millesimo
Septingentesimo Octuagesimo nono.

Ad officium et Acta presentia Castrensia Capitanealia Sando-
miriensia ex parte Commissionis, a Statibus Republicae Polonae
in Comitibus Generalibus Regni ad Palatinatum et respective Distric-
tum Sandomiriensem in ordine decimi et vigesimi assis pro exer-
citu ac aliis generis constituenda Contributionis delegata modo oblate
exporrectionem extitit Protocollum seu Constitutio, decimi et vigesimi
assis ex Bonis tam Terrestribus, quam Fugalibus et Spiritualibus,
necnon advocatiis Scultetiis et omnis generis in Palatinatu et Dis-
trictu Sandomiriensi reperibilibus ad Acticandum in Acta pre-
sentia quod ex parte Cancellariae Officii presentis ad Acta susceptum
extitit de tempore presentis.

Ex Libro Contributionis decimi et vigesimi assis a Centum
laudate quo ad Ecclesiam ^{Sandomiriensem} ~~Sandomiriensem~~ tradita Categoria.

Triata sig w Sandomiriu Misie
J. K. M. Woiewodztwa i Powiatu Stole-
cznego na Statu i tamie, bezczynna
pierwszego Misieja Lipca Roku Tysie-
cznego i siedemset osmdziesiatego Triemsetego.

Commissione od Szymonowych, Skonfederowanych Rzeczypospolitej Sta-
now, do Powiatu Sandomierskiego, celem ustanowienia wielosci offiar,
na Wojsko Rzeczypospolitej, i Dobre Duchownych, Lemianskich i Micy-
skich, oraz i sum i z innych dochodow prawnem opisanych, tudziez
uczynienia pustracyi dzymow i spisania dusz, takie udzialania Austracyi

Libe

Dobrych Królewskich przez trzech Kommissarzy, z pomidzy nas wybrał się i
wytaci mianych wyznaczeni. Na dzień pierwszy miesiąca Lipca, przez prawo
ornazony, w Roku teraźniejszym 1789. Do Miasta S. K. M. Sandomiera
Województwa i Powiatu Sandomierskiego zjechawszy się. Przyjęz na Róże
prawem nam przepisana, w przytomności Obywateli na ów czas licznie
zgromadzonych, według opisu tego prawa wykonawszy. Po wydaniu przez
Kommissarza w porządku pierwszego Innotesciencyi do Parafii, z wyzna-
czeniem da nich dni kolejne do stawiania przed Nami i dochodów swo-
ich skarania potowizującą. Po zaprowadzeniu tym sposobem naszego
dziatania Kommissarskiego, ustanowienie ceny tak Zboż iako i Pransowiny
do przepiętego zjechania się naszego terminu, da przyjąć, wainych rawni-
sawry. Ze Zboż tak orimnych, iako i iarych, ziarna wszelkiego z grun-
tów Dworskich, folwarcznych i z pustych przez Dwory od dawna odwieca-
nych i zbieranych po odtrąceniu Dziuryciny i siemu na Jutrztę. Dwa
ziarna rachować, Daniny, Gynore, Sepy, Siano, Propinauze, Prowenky
i z młynów, stawów i lassów, na rynku sprzedawanych, do przychodów swo-
ich ustanowiwszy, Układ zasiadania pomidzy nami urzędowimy. Kommissa-
rów trzech do kustrowania Dobr Królewskich, w Powiecie Sandomierskim
czynnym: Gabryela Popiela Wojske i Wicestarsostę Grod. Sand. Ja-
koba Mszarskiego Wojske Jelitnie i Jozefa Turczanowskiego Kas-
rark Szalskiego, ustugę publicznemu Dobru, do ów czas prowadzić, z
dnie wspólnie z nami, tacych świadczących, a owo kustrowskiej pracy
podymujących się, z pomidzy nas wybrałszy. Przyjęz od nich w sprawie
R. 1764. Titulo Quarto Sprawudena dla kustrowców przepisana
odebrałszy i tchre do kustrowania Dobr Królewskich Powiatu tchre-
nego Sandomierskiego i do uskuturnienia, w tej okolicności tego wy-
stkiego, co według opisu Prawa należy, za kustrowców wyznawimy. Dalsz
czynni nasz Kommissarski, do dnia 16. miesiąca Lipca, w Roku bieżą-
cym 1789. przypadającego odryglisimy. Na terminie zaś pomienionym

tu do Pandemera z nichawry, Dział nasz Komisarski w dniu
1. maja i Prez. Terasniejrych rozpozte przed i w ruznymy Rozwizanie
Larresenie utozenia ceny Zbiu, a dopetruaiuz Spracisior Spruz Prawo
nam zlecaych. Do ustanowienia Spruzeronej Zbiu ceny i imwku sta-
tych Dzielow przytupitioruy - J uia to uenowistnoiz, uia do wotowar-
nimy Pfenicy take orimey iate i jarej Koruc po 2 1/2 p. Dwiezic - Zyt
tak orimego, iate jarego Koruc po 2 1/2 p. Siesc - Jermunia po 2 1/2 p. Ctery
Cokisru Koruc po 2 p. Siesc. Tatarke Koruc po 2 p. Ctery Grochu
Koruc po 2 p. Dwiezic - Prosa Koruc po 2 p. Osin - Onsa Koruc
po 2 p. Try - Siana jusz parokomaz po 2 p. Ctery a ctero:
komnaz po 2 p. Osin - Jz tego udnak czci truziz na jutraby
gruntowe dziazcaiz, a na jutraby Dwie tytko czci rachuziz.
takie Ornielu danego Koruc po 2 p. Dwoz z Chruclarni ras i
ogrodow zbieranego po 2 p. Ctery - Kaptona po Grosy pol. puetna-
sice - Karcz po Gr. pol. Dwiezic - Jz po Gr. pol. Dwadziecia Jaj
po Solazu udnym - Otaxowawry pansuryony na kurnicach
rozynwary i we wsiach, ktorych folwarki w Rodon Cesarski odpadly
Dzien cigoty po 2 1/2 pol. udnym Dzien piory Zagrodnicy po
Gr. pol. puetnasice, a Dzien Kumornicy po Gr. pol. Siesc ocenimy
Cepu Mesne na miarz Terasniejrych redukowane, w uni powyziej
utozonej rachowac z propinacyow arendy Spuzeranych / na utruy-
mane potrzeb browarnych czci orwarto dziazcaiz / na jutraby trzy
czci, z propinacyow ras, godiena siebie sz trymane na jutraby
zysk tytko sz czysky catkowity piory. Z mlynow wodnych i wietrz-
nych / na expensa potowej dziazcaiz / potowe drugo na jutraby
klasti; nie mniej z przewozow grobelnego, mostowego / istotny wuz
gotnie expens dziazcaiz / zysk tytko czysky do jutraby naliezic.
Z Dwiezicim w snopie w latach trzech przedostatnich spradzanych
z przyrzynym lat tyckie drogich / czci truziz dziazcaiz / na jutraby
Dwie czci bez przyznawania expens radowych, a inne w wietkie

catkowicie

katowicie ciagnąc, z Woytostwa przez wzgląd powiadanych matu-
ry Dóbr Ziemińskich, okazywać się powiadanych, offiarę groszadnia-
siętego sposobem Ziemińskim oznaczając. Dochód w miastach z
habnostwa, górnem przez kachaty state optacany jest, dostatejnie
braty umieszczać, utwierdzenie, uskutecznienie przywalerionia z Dóbr Du-
chownych Ziemińskich i mięskich, oraz z wszelkich dochodów
statych na wojsko Prussyjskiej, offiarę przewidzianą
w następnym sposobie

Parafia Samborzec

Plebania Samborzeczka do Przewietnej Kapituły Kolegiaty San-
domierskiej należąca według Rejestru truchtów przez Włkiszę
Lisickiewicza Kan. Sandomierskiego Prokuratora Kapitałnego ra-
pryżonych, za zbożem i siano z gruntów plebanickich - także z da-
nem i arendy Browarnej, tudzież z Diuzycion Rejestrem podpis a-
nym prymionym, ma rocznego dochodu złp 6454 gr. 12. -
offiara po 20 złp. 1290, gr. 26. res 1. -

Subsidii Charitateri rocznie ptawisz złp 100. / podpisano / Karimion
Karski podrasny Sandomierski Kommissarz, pisarszy - A Krusztop
Bogoya Miotnicki Opat Koprzywny, M. Cystk K. K. - Krz Kom-
missarz mpp. - A Domański M. N. Kommissarz - Gabry-
el Popiel Woytki wyisz i Wiestarosta Grod Sand. Kommissarz.
Antoni Pomian Ławski Szdra Grodki Sandomierski Kommissarz
pioro trzymający mpp. - Józef A. Rogalski K. P. S. Pa-
rol Kormin Kołbanowski Micznik Sand. od Stanów Prusy-
jskiej wygnany Kommissarz, mpp. - Jan ma Malicki
Malicki Gotk w W. K. Kommissarz - Ignacy Osoryusz Buc-
kowski Kommissarz - Mikołaj Dolega Geboty z wielkij
Jasienny

Jasieny Jasieniski od Honoru Przewyższpolicitej Kommissarz —
Rafal Jacek Konarski Samby J. K. M. i Kommissarz
Wojciech z Obie Janowicki Kommissarz — Jozef Inopke z
Wierzenia Wierzeniański Ciesniko Stalicki Kommissarz od Honoru
Przewyższpolicitej wyznaczony — Jozef Prus Srepanowski Kommissarz
P. Sand — Jgnacy Grodecki Kommissarz m. p. p. — Jakob
Moranecki m. p. Kommissarz —

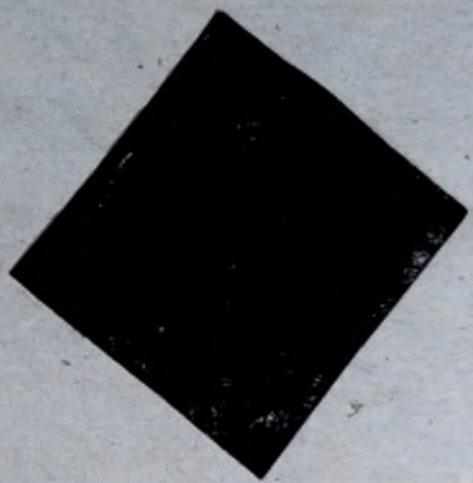

Lygodności Winięszey Kozioj z
Kiezya Luftweyngow Powiatu San-
domierskiego przed. ulitami J. K. M. z
Kieni Sandomierskimi 7. K. M.
driewnie 1789. roku Laoblato-
wang Lafüraderam

Ciechowski Regent
Powiatu Sandomierskiego

od
Kollarynowanin z widymaty D. D. S. S. S.

Ciechowski
A. P. S.

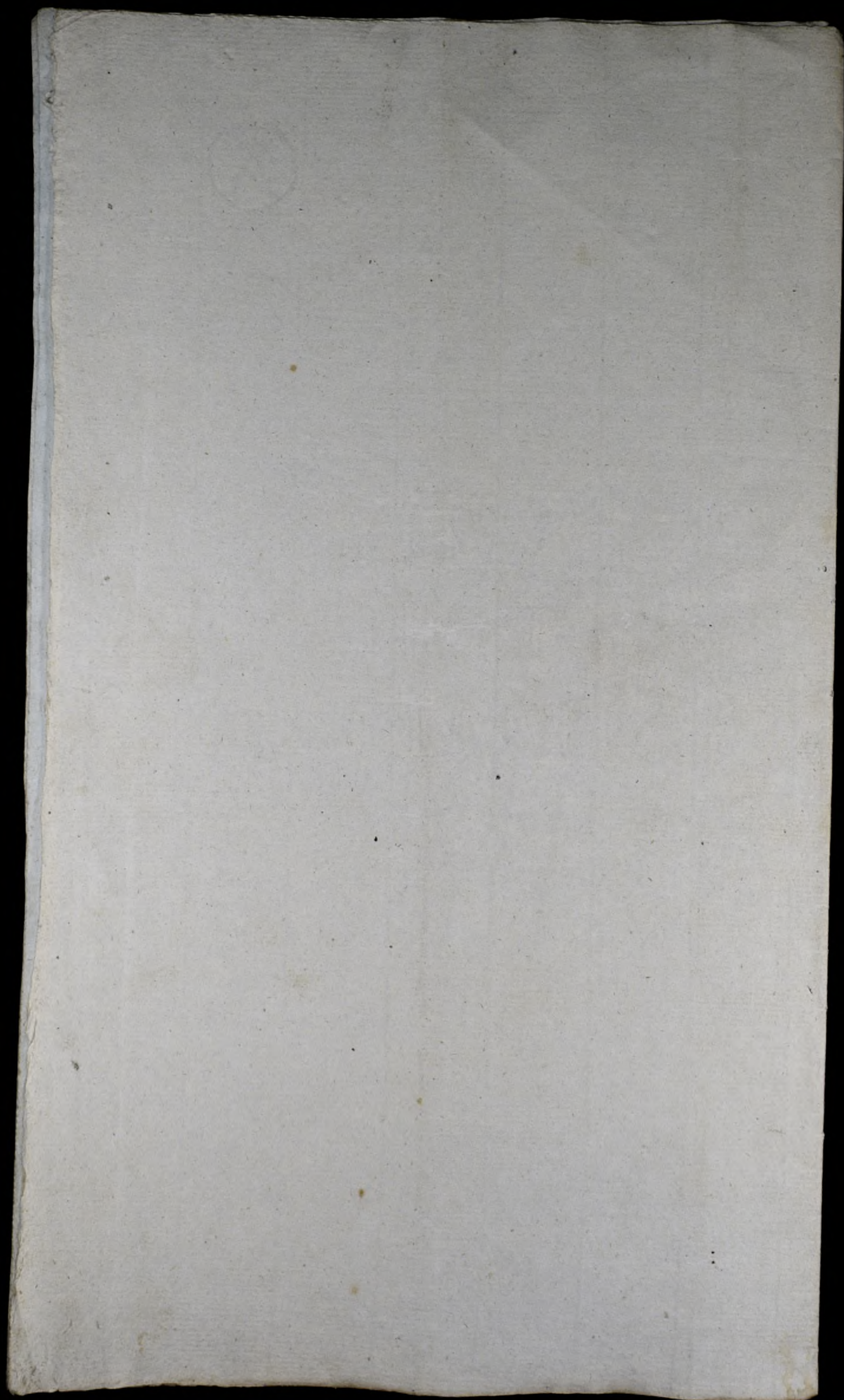

Nowitzka

Plebani Samborzedziej dnia 26. Maja 1824. przez podpisa-
niego Na Gabryela Białobreskiego Kanonika Katedry Sandomiers-
kiej od swej Kapituły delegowanego odbyta.

1^{to} Jazda od Sandomierza do Samborca, iest poprawey stronie Chatupa Podda-
nego zwanego Antoni Bros iego własna na granie Plebańskim, ten
iako Zagrodnik robi w tydzień kauszerzyn pierwszy trzy dni.

2^{to} Dalej ku Zachodniej stronie pod Plebanią iest druga chatupa o dwóch
sieniach koritem Plebańskim postawiona, na dwóch komornikach; w pier-
wszej mieszka Piotr Kowron, w drugiej Wojciech Ładko; i oby-
dwa drabiają pierzo utygodniu po dniu jednym. Chatupa ta iest dawna,
w środku trochę nachylona ku drodze.

3^{to} Budynki Plebańskie od Zachodniej strony na górze o dwóch sieniach, a o iednej
sieni starej. Dach gontowy dobry. W sieni podłoga zła, i w sieni od potudnia
także. Piwniczka murowana, schody do niej poprzte, także do Budynku
schody i poręcza zte. Plot z Chrustu za Budynkiem w górze od Fortli, którym
się wychodzi do kościoła, teraz nowo dany, ciągnie się ku potudniu i wystrze-
mie aż do placu chłopa Samborzedziego. Okolo tego Budynku są drzewa
rodzajne od potudnia i od potnocy, najwięcej siliwoae martanoro. Dre-
wet od potnocy wtem ogrodzeniu w kacie przy płocie i tacie dany, dany
na nim zty.

4^{to} Wprost tego Budynku na dole iest Folwark o iednej sieni, a o dwóch sieniach,
iedna od potudnia Czładenia, druga od potnocy, dla Doroty z Podłoga. Okna
w obydwoch sieniach zte. W sieni dla Doroty okno od wschodniej strony
przez odchodzącego przesitego Dorotę Miernowickiego przez potłogę iest
wytluczone i niepełne, który chciał całe wybić, iak powiadać, mowią
że swym koritem sprawit, ale ma zię iego zbronić. Drzewo w nim
iester dobre. Dach stary posyty, ale iedna strona od wschodu przecie-
ka.

5^{to} Przy tym Folwarku od potudnia iest stajnia i Worownia obydwie
dobre, przesitemi Nowitzkami opiwane, potrzebną reperacji.

6^{to} Od potnocy wprost za Folwarkiem iest obora, czyli chlewo obdżeni-
na bydło, Porzrywka na nim dobra; ten przed kilku laty postawiony
iest przez Niegdyo Wła Franciszka Bąkiewicza Kanonika Sando-
mierskiego Administratora Plebanii Samborzedziej. Jest iest iest
dobry, tylko dwóch drzew czyli dylów potrzebnie w sianę od dołu.

7mo Za tą oborą od potnocy jest Studnia z Łorawiem do wyciągnięcia wiadrem wody, ale cębrzyna żgnita, Koryto także żgnite do porożenia bęta.

8mo Za Studnią Kupotnoy na dole jest Stodola ornicejsza na Sochach do bonach. Ściany wstępuach łosnowych, także nachyła ku Wschodowi, za którą jest ogrod na Warzywo ciągnący się po Łaoborę i Fohowadki ku południowi; ten miejscami od góry jest ogrodzony, zaś od Łuki błotnistej płotu potrzebuje, ale Chryst i Kollci już Wpł Kanonika Stokowski Administrator Karat porwowie i ogrodzić niemi będą podobni gdzie będzie potrzeba.

9mo Stodola wiekwa frontem na południe o cędnem boiowisku a dwóch Łapoch na Sochach, Ściany wstupy, która za Administracji teraźniejszej Wpł Kanonika Stokowskiego gruntownie zreparowaną została. Stupy nowe w ściany podawane. Roszypka na niej dobra, nad jedną Łochą od boiowiska trochę przecieka poprawę ręce, a polewicy ślenie przy sobie od deszczu dawniej przegniło kawatkiem. Ta Stodola jest Łoją obrzeżna i dobra.

10mo Przy tej Stodole na boku jest Stopa stara wstupy, podgnite teraz, wścianę - Łoylow niegdyś postawiona, przytykająca ku południowi do Szpisekiera, ta się ku górze na Łachód pochyła, przyciesi żgnity, strzechy stara, przecieka. Radaż jest tamczonogo dla Kooperatora aby ongrozbrać, i drewnem rozbranem chaty, niektóre chłopskie popoprawiac.

11mo Szpisekierz o dwóch Komorach dawny, opisany jest dawniej zemi Newizyami. Roszypka na nim poprawiona, jest dobra. Główno jest płotem ogrodzone, płot poprawiony.

12mo Karczma pod górą dawna. Roszypka na niej jest teraz poprawiona. Przyciesi od Stron trzech i tarcie kilku napowate potrzebuje, także okna potrzebuje naprawy. Piec chlebowy zawalony. Komin w śieni na Stagach drewnianych oblepiony gliną ze stoma. Dunio w Krowach nad Łbą kilku brakuje, bo one dawniej ktoś porozymował.

13mo Za Kościołem na górze Budynek dla Dziecy Kooperatorów, opisany jest dawniej zemi Newizyami, który potrzebuje przyciesi i edny od strony potnocy. W Izbie Cieladnicy piec chlebowy jest bardzo zły i niebezpieczny, także zimowy jest potrzebny. Ramy do Okien w tym Budynku byłyby potrzebne, bo stare pognity i troje odruwia. Dach na nim gony dobry, ale okno Kominów przecieka, trzeba by choć gontami opatrzyć. Zamieścił Rymienek, Krowka jedna z tamana, trzeba by one popoprzeć. Stodółka Łoja Kooperatora stara wstupy niegdyś stawiana nachyła, potrzebuje porozymoli.

14mo Organarza dawna niżej od potnocy nad Wgwozem, ta oprócz murów, przez

Wpł Kanonika

Wpła Kanonika Stollowskiego postawioną, ciałem potrzebnie reperacji.
Także kantorya obok tej się będzie, w której teraz mieszkają chatupnik Sawet
Mazur, s obci w tydzień pierzo dzień jeden. w tej także mur i Komin
dany jest nowy.

15^{to} Wprost Organaryi i kantoryi za Wgwozem na dole od potnocy jest Podymek
dla Ubogich, których ^{jest} dworo, to jest dwa Duady i dwie baby, ci żyją,
i jatmużny i należą dla nich kawateli Polana górne, które się zwie:
Dziadowiska góra, na której oncina wypisać półtora korca zboża.

16^{to} Kościół murywany, w którym mur pod gzymsem w środku nad dwie-
ma oknami jest rozstępany tak od got noży jako też i od południa. —
Dach od strony potnocy jest sty, bo ciecie przexniego. Filar od strony
Zachodnio potnocy z gzymsem potrzebnie nadmurowania. Suffit nad Stoba-
ną potrzebnie koniecznie aby tarcia była przybita gwóźdźkami. Rozpus-
na (horne stary niestronny, miechy dwa niewielkie papami podno-
szone, potrzebnia okleienia iersha. Tamczony Organista mógłby one
okleić, aby mu dai ierohy dwie Skórek i Kleju półfunta.

17^{mo} Oltarz na boku J. Szopana przez P. Chmielowskiego zrobiony, leży
w Rudynku Litwy Kooperatorów w Stancy niemieckiej. Obraz
na płótnie malowany, kortaie utegoż P. Bernarda Chmielowskie-
go, który powinien oddać, bo ten do kontraktu należą zrobionego o
postawienie dwóch Oltarzy, pobocowych, umalowania onych, i obrazu
J. Szopana. Jego kosztem bo tak się zgodził, i dane sem były pieniądze jako też
w dawnych Receptach Samborcu, Mapa, Przesentia.

18^{vo} Do Drwonnicy potrzeba przynieść i tarcie, także belki dębowe
pod Drwon drzwi. Das rzemienny trzeba koraci przerobić, bo jest gu-
by, dlatego w ten Drwon nie mogą drwonie tylko wybierać jak na zwat.

Rezerwa Chatup

19^{no} Za Stodolami Plebańskimi od strony potnocy jest Chatup Plebań-
skich trzy w których mieszka Komornikow trzech, a Zagrodziki
jeden.

Najpręd Wojciech Piwowarczyk Komornik mieszka w Chatupie
postawioną częścią w sklepy, częścią w węgły. która jest
w tym stanie, poszywa jakakolwiek, Komornik potrzebnie
oblepienia osobliwie u góry, robi dzień jeden w tydzień pierzo.

Contere Benedykt Nowron Komornik mieszka w Chatupie od-
dzielnej, ta w roku terażniejszym poprawiona jest
Kosztem Plebańskim. Komornik Zagrodziki i ponata chłop, sam

Potrzenie Mateusz Wolawski mieszka w Chatupie oddzielnej, ta
jest w stanie pomocnym. Stopa i chlewo są jego. Ten
robi w tydzień pierzo dni trzy.

Podzwarte Wojciech Noworozi Tomasz Kostejewo mieszka
w Chatupie Plebańskiej, która jest pod jednym da-
chem, o dwóch oddzielnych Siemiach. Ta Chatupa
jest

Rachunek wszelkich Przychodow i Dochodow
w Inopie i w Liarnie tak z Hufanys jako i kruszycin
Do Plebanij Samborzulicy Natjazyck, tudziej Bydla
Loni, Probie, Pieniedzy, i Innych Rzeczy na
Grunciu Plebanij Samborzulicy za rok 1796. z
to jest a. d. 24. Junij 1796. na d. Cenz. a. d. 1797. Spisano
ny i Urzyniony. —————

Expens Pamiędy.

Na Wina Jary 11. a. p. d. ... 24. 9. ...
Na Mleko ... 5. 9. ...
Na Kuchnia ... 2. 9. 15. ...
Na Chleb ... 1. ...
Na Piva Jary 11. ... 1. 9. 2. ...
Na ... 1. ...
Na ... 1. ...
Na ... 1. ...
Na ... 1. ...
Na ... 2. 9. ...

Na Wina Jary 2. a. p. d. ... 24. ...
Na Mleko ... 3. ...
Na Chleb ... 1. ...
Na ... 1. 9. 15. ...
Na ... 1. ...
Na ... 1. 9. 15. ...
Na ... 1. 9. 9. ...
Na ... 1. 9. 15. ...
Na ... 1. 9. ...
Na ... 1. 9. ...

Na ... 2. 9. ...
Na ... 5. 9. ...
Na ... 7. 9. 12. ...
Na ... 1. 9. 10. ...
Na ... 9. 28. ...
Na ... 37. 9. ...
Na ... 11. 9. 11. ...
Na ... 20. 9. ...
Na ... 11. 9. ...

Expens na Gontose Potrzeby.

Na ... 29. 9. 7. ...
Na ... 8. 9. ...
Na ... 102. 9. 6. ...
Na ... 117. 5. 4. ...

Latus Eff. 580 9. 13.
Latus Eff. 100. 25.

Salary Expens Pamiędy.

Na ... 75. 9. 15. ...
Na ... 39. 9. ...
Na ... 25. 9. 15. ...
Na ... 56. 9. 19. ...
Na ... 3. 9. ...
Na ... 7. 9. 10. ...
Na ... 5. 9. 15. ...
Na ... 11. 9. 20. ...
Na ... 9. 26. ...
Na ... 9. 7. ...
Na ... 1. 9. 20. ...
Na ... 9. 12. ...
Na ... 9. 27. ...
Na ... 9. 19. ...
Na ... 2. 9. ...
Na ... 1. 9. 11. ...
Na ... 1. 9. 20. ...
Na ... 2. 9. 10. ...
Na ... 10. 9. 11. ...
Na ... 9. 27. ...
Na ... 1. 9. ...

Ex Latus. 100. 25.

Ex Latus. 500. 9. 13.

Ex Latus. 11. 9. 20.

Ex Latus. 0. 9. 22.

Ex Latus. 117. 9. 27.

Summa Summar Expens 1052. 77.

Latus Czynny Jedyty Opisz Remanent 6167. 29 1/2

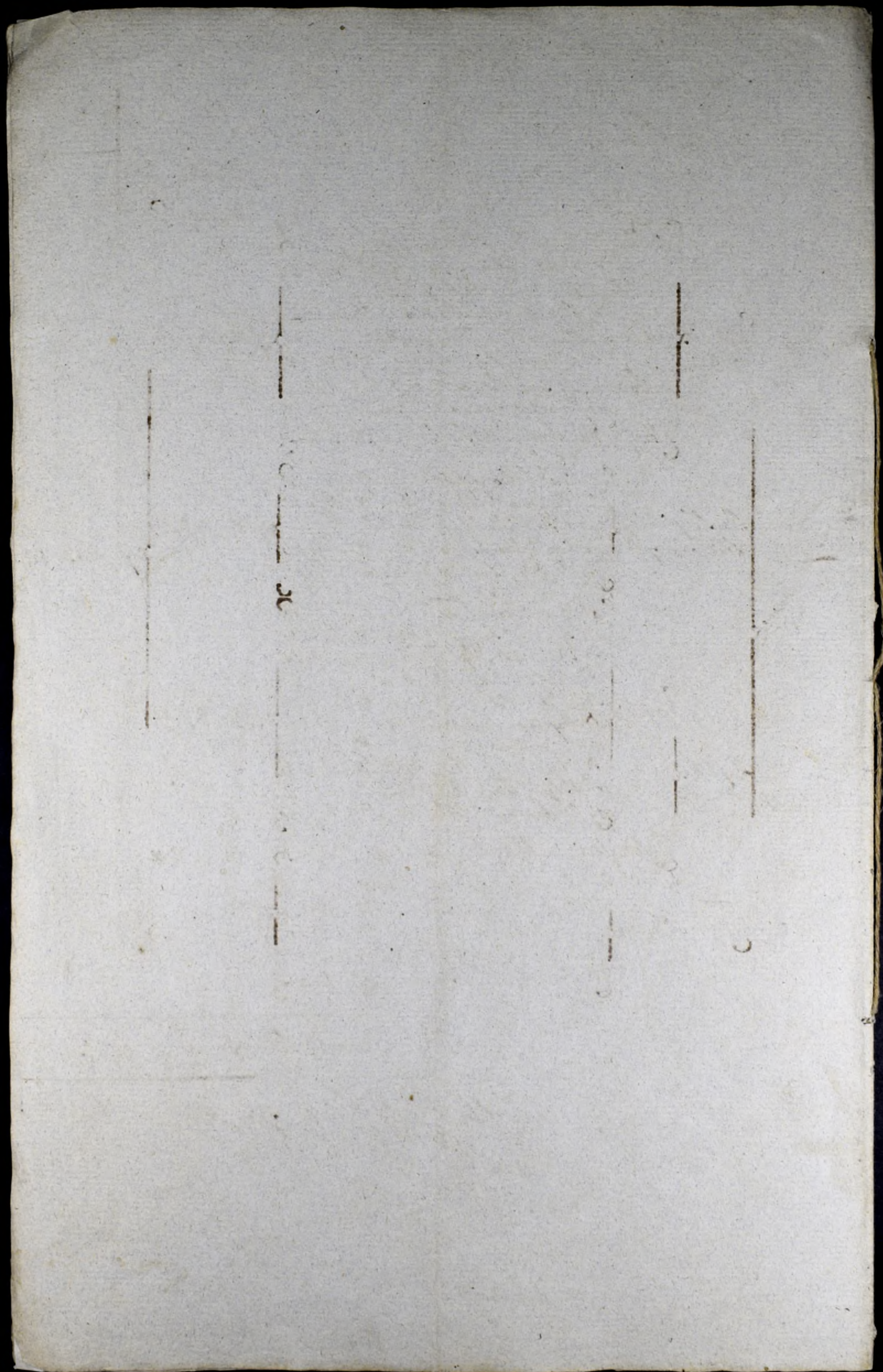

SAMBORZE.

§ XVII.

O Kościele samym i Parochij.

1. Kościół Parochialny we wsi Samborze murwany w Owal, od Świąta Krabi na Samborze, wyznaczony na czynie Nymy Krucyświtskiej. Ereluży osobny nie ma. Tytuł Librum Beneficiorum.
2. Konsekrwany ten Kościół za Ceterema Oltarnami przez J.W. Kubielskiego Sufragana Kujawskiego Roku 1728. Niedzieli Dziecy pr. Świętym Frankisław Kujawskim, iest Filialny; czyli z dno czony, naybardziej z Kościołem Parochialnym Ś. Piotra w Sandomierzu przez J. Piotra Blichkego Biskupa Krakowskiego Roku 1607. przym sa przeniesieniem Parochij od Ś. Piotra do Kościoła Kolegiaty w Sandomierzu Roku 1717. ztoż staczony Kolegiaty.
3. Ograniczony Parafiami od Błumia z Młodniczą z Chobranśka, od Zachodu Obrazowska, od Północy Sandomierska, od Wschodu Wista; z połnocy sa Parafie Diecezji Kujawskiej w Sandomierzu Karshim, wlaszica Michowiska i Wicawiska w Błuskiej jest miasta Sandomierza, od którego na mile, dobra odległy, od Żeliaszki spławney wisty; tytuł na pół mile, Kuznie w Parafji Samborzeckiej, a rzezy Strumyle sa dwoie: Kobernica zwana, dziełca Samborzec od Wici Kuznie. Dwa Sławka dziełca Samborzec od Wici i Łoty. Oba te Strumyle wpadają w Jezierzo. mają na sobie mosty; lewie chyba gwałtowne powodzie zrywają. Z Samborza i z innych podobnych okolicznych Parafij ma czas wylewów wisty zwłazsza po kose naytężniej szu przystęp do wsi Łajzerca.
4. Wsi siedm do tej Parafji nalezy. Wicłogóra o Cwierć mile, Złota Łajzerca Sulew. Michowice Cwierć mile, Dze o pół cwierci mile i Samborzec w lewoy kuznie. wreszcie te wnie w Woye wozdżeni i pwaricie Sandomierskim lezy.
5. Dwa Religij Katolickiej spsobnych do Wicł. kanoency Kommunij z nayduie sie w tej Parafji 700 letny wseysey obowiązawoi Wicłkanoency Kommunij Łajzerce czynią; i tego Roku czynili, jaszcz do niej przez wicł niesporbnych obwo 320. Żydow 41. Dyfidentow Łajzerckich nie ma.
6. Korciaga sa Parafja wszere na try Cwierci mile, wzdłuż na pół mile.
7. Ławna to Beneficium nalezatu do Kolegiaty Kujaw, ktorzy prawa swego Jesuatom użypili byli, gdy li przy Kościele Ś. Piotra ufundowani, a po odstąpieniu Im tegoż Kościoła, i przeniesieniu Curam Animarum, do Kolegiaty. Fundusz tegoż Kościoła Ś. Piotra i Filialnego Samborzeckiego w R. 1717. est Beneplacito Romano do Kolegiaty przeszedł. Beneficium to, iest Seculare.

§ XXI.

O Najswiętszym Sakramencie.

1. Najswiętszy Sakrament zachowuje sie w Cyfonym przystoynym, i dobrze zamylanym.
2. Kommuńkanty odnawiają, sa Cetero razy;

w miesiącu.

w miejscu czyli co niedziela.

3. Wystawienie Najświętszego Sakramentu, tenm Okławy świętego Łata, bywa teraz Cetero razy, do Polu, wieść: w Odpusty S. Trójcy; Najświętszy Panny w Niebowzięcia, i osuwająca kościoła, na które Odpusty wiecznemi czasu wyrobione jest pozwolenie przed Kobiem z Rzymu, i Adm. Sa jest ce Offiu Generali Cracowian. Si. si w kłasy Czwartki, w te Odpusty bywają Procesye przy licznym Lomadzeniu ludzi.
4. Płótna błęta materya bogata, jest srebrna, czerwona, postawiana i kunselowana; do Chorych jest puszczenia, w Patene robiona ze wstążki i zwróceniu postawiana, w Noszeniu Sanctissimi do Chorych zachowują się przepisy Statutu. Lampa w nocy i we dnie pali się przed Najświętszym Sakramentem na ścianie kaplicy Sandomię iako Hebama mającej.

§ 30.

O Naczyniach Chrztu i S. Olejów.

1. Chrztelnica Marmurowa, z nadłożeniem Drewnianym, w której lewio teli miedziany pokrętały z polerową talia, dobrze jest zamylana. Przy Chrztelnicy w postumencie kamiennym jest Sadzawka wyryta, z polerowaniem dobrym. Woda Chrztelna odnawia się w zwykły na czas Roku; wieść: w Wielką Sobotę, i w dzień Zielonych Świątek, zaś Sadzawka czyste woda przemywa się.
2. Chrztu nigdy w tej Parafji do dwóch, nawet dni nie odwołują. Kobiety białych w Parafji amiejtrych w powinności tej po katolicy i obyczajnych jest siedm.
3. Krzyżma, i Oleje święte zachowują się przy Chrztelnicy w kłasy dobrze zamylane w Naczyniach Srebrnych, w tym Polu brane z kollegiaty Sandomię. S. Olej do Chorych w Naczyniu Dobrym Cynowym nosi się.

§ 31.

O Ołtarzach, i Ich sprzętach.

1. Ołtarz jest trzy, z murwanami mensami, w których Relikwie są, w murwane, z pierzycami, przylony te Trzema Obrazami, i Obrazami pylonami ozdobione. W Wielkim Ołtarzu S. Trójcy, w pobocznych, Jednym Najświętszy Panny, w Drugim S. Stepana, wszystkie starsze wieki.
2. Kapcie żadnych Kościoł nie ma.
3. Kursu nie ma, tylny Fundusz na msze Sobotnie, który pod upadł, Lapisary dla Włochy ska Samborzeckiego, na Mściowie, Obligowi temu przepitego Polu zadosy się nie stało, i nie stało. gilyz za Ltych 20 z pruwizyi ten na wyprowadzających, obliquo tego pełnie wznaga się.
4. Inwentarz tal sprzętów kruszoty, iakoż kiaz wypisuje się osobno. Lapisary nie

daleko.

2. worka srebrnych 14. starych. Opatka sta-
ra, Podkwaś łowicki 6. Kłotek u Szpile-
nia i u Stodół 3. Sialuwa 1. Cebryte 1. Kosa
Zawna 1. Sialuwa stary, sito i przetaki, Pa-
sa na mydeł, Sosnowa, Innych mniejszych
4. Niektu Kapuścne, Dziewzła stary.

Faint, illegible handwriting at the top of the page, possibly bleed-through from the reverse side.

daleko Wielkiego Ołtarza w Rogu Ewangeli na północ
 skrajnym, Ołtarz małe jedno, a dwóch ławaterach;
 na wschód. Długości tej Ławki siedm, szerokości to-
 łki siedm, posadzka kamienna, jak i w Kościele
 Drzwi podwojne, dobrze odzwianymi drewnianymi
 marmurkowymi niby malowanymi z Tapuchami
 we wnętrzu, zelaznemi z Lamkami dobrym.
 Naprzeciw Ołtarza jest Ławatero zakrywający O-
 łtarz, którym się wchodzi do Skarbczyka, z Ławki
 tej przesuwanego, mającego Długości Ławki
 pięć, szerokości Ławki trzy i czterech, w tym O-
 łtarzu obręgle z ławą na krzyż zelazną.

§ Sty.

© Relikwiach.

1. Relikwiarzów żadnych znamion tych nie ma,
 tylko w jednym wogowym obręglu kamyku
 mienią, jest kilka partykuł Relikwii, w oby-
 dwóch stronach, za szkiełkami. W drugim pa-
 nierowym jest Agnus D. i przedzielone w
 synane, Relikwii z Awastegu Ołtarza mienią mu-
 rowane, którą gdy zapłuta, Murarz wzbie-
 rał, przedzielone zapieczowane zgnuchotad.
2. Ładne zwyczaj opisywane Relikwii autentycz-
 ne nie są, lecz przedzielone Relikwii z Men-
 sy, które znale tylko przedzieli polimfony
 mają, i kartezki z opisem Relikwii i Relie-
 w konsekracji Ołtarzów wyżej wyrażonych.

§ Sty.

© Braetwaet i Odpustach.

1. Braetwa w tym Kościele żadnego nie ma,
 lecz Braetwa Miłosierdzia, przed kilko laty
 co prowadzonego, za zaleceniem J. O. K. A. M.
 Prymasa, i Administratora Dycezyi Krolowickiej
 i podług tego przepisu. Dochody tylko ma z
 składki, gdy kto co w karbonie włoży z Miłosier-
 dzia i w tej to zachowują. Obrządek z tego nay-
 bardziej na wspomnienie podupadłych w Para-
 fji, jak i niedawno gdy zgorzala Chatupa w
 Samborcu z lud ino nie dostatecznemu na
 pobudowanie, temui z Braetwa, łozyl. Kaf-
 sa to zawiadują starsi ze Wsiow Parafji.
2. Odpusty temu kosciołowi pozwolone opi-
 sany są w § 2. pod Liczbą 3. Ołtarz uprzy-
 wisławiany był dawną Wielki, i teraz z do-
 twostem J. O. Pastora Dycezyi a Die 19.
 Aprilis do 7. Lat, jest determinowany nato
 Ołtarz Wielki.

§ Tmy.

© Fabryce koscioła Grobach i Bmentas nu.

1. Stan Fabryki koscioła jest dobry: rysująca
 się nie co tma Navis, jest dwoma wymarowa-
 nemi nie dawno skarpami wsparta, ściany
 posadzka, filary, Ołtarz, poprawione, iako y
 Dawki, Ambona nowo dana, i Ławeczki po-
 mniysze przed Wielkim Ołtarzem

2. Drzwi.

2. Włókniarz wielki podwojny, pobocznie przędym
cse. Kierunek do Zachodu, Drugie od Południa,
z kłuktami Drewnianemi, dobrze zamknię-
temi i porządnymi ma moine i dobrze zamy-
kane.
3. Proboszcz w samym kościele nie ma, żadnych
ani nadgrubków, tak we wnętrzu jako zewnątrz
kościółta.
4. Dach kościółta jest z Gontów nowych, w tych
latach dany, nad którym kopytła miedziana
obita, na wieńsku Kruz żelazny z Sathą, spi-
żowa i Gwiazda postłajaniem mająca, w któ-
rych Sygnatorka, wszystko to całe i dobre.
5. Dzwonica Drewniana tarciami obita, na
Południe kościółta pod Gontem, zawiera w so-
bie dzwonów trzy, a Biskupa posurżonych,
iale pamiętają, Ludzie starzy.
6. Cementarz Drewniany opasany Parlianem,
w którym dwie kramie i dobrym zamknię-
ciem, nie bywa na nim żadnych Targów i
przedarzy.
7. Kominia jest na Cementarzu z drzewa wybu-
dowana.

§ Dmy.

o mieszkaniu Plebańskim y innych kościółtowiu stuzacych.

1. Mieszkanie Plebańskie jest na dole zaraz,
pod Gontem, na lewoy kościółta leży, jest wyrepara-
wane dopiero w roku przeszłym. Pleban-
nia tytuł na przeciw Domu Plebańskiego
stojąca nowego drzewa koniecznie potrzebuje.
2. Wikaryat jest z drugiej strony kościółta na
Zachód, przed Osmią, dopiero lat, wspomiale
wystawiony, pod jednym dachem, ale osobne
dla dwóch wikaryatów, i z wygodami wie-
szelonia mający, z drzewa dobrego, nabitą
dem Kapituły Stana I, i jest w stanie dobrym.
Kuchnia kuchnia leżna, są Budyntu także
Drewniane, Seden dla kościelnego, drugi
dla Organisty, teży Kapituły Nabitadem wy-
budowane, Dawnoy, i w roku przeszłym
reparowane, do lewoy to Reparacyi, niht
nie krom Kapituły nie przytada.

§ Gty.

o Dochodach kościółta.

1. Pierwiastkowe Dochody kościółta tego, iak jest
Opisane w księdze Beneficiorum były z pola.
Ogródów Łale Karzmy w teży wsielcuwa
Poddanstwa i Dzieścien po rotach wsi-
skich w Szewcach wsi Opadwa Kopytami
chlewoy, snopowoy. Polychie w Zajezewiu wsi
Szkubekshicy, i nie lotnych pol na Dworsku za-
branych, także snopowoy, z Lubowa Samborca
i Łyzi Dobr Stanowiskich wsielchicy, i w Sam-
borcu Dworskiy snopowoych w. imichowoi.
cach po rotach wsielchicy snopowoy. w Wle-
dogone od Chłopów i z Dworu snopowoy -
w Łyzi Łyzi niegdys do Biskupstwa Kra-
kowskiego.

kruskiego należącej i Część Malie po Chłop-
 park Inowow. Te Dochody z przeniesie-
 niem Parafy od S. Piotra do Kollegiaty Sandomierskiej w Roku 1717. za przychudem się
 do tego Augusta II. Króla Polskiego wraz
 z Radą, Senatem i ex Rene Klauis Romano.
 Staraniem zaś J. Jęzica Kazimierza Lubin-
 skiego Biskupa Krakowskiego pomnożone, i
 na Prezenye Kollegiaty Sandomierskiej Obrocone.
 Jedynie Osobnego nie ma, tylko przy Pleba-
 nji Gornio, czyli Siodoty dwie i Szpiblersz i
 Szopą, także Obrą, w obrot. i Strajenią. Pod-
 danych ma w Samborcu po iedney i Dneyicy
 Stronie Plebanij. Wyodrębliw 2. Chatupm-
 lów O. w Łojowicach wiosce de Łloty należą-
 cey, ma Kmiecia A. Chatupmliw 2. g Kar-
 czemby z. Jmyninayca. Pola ma jedne na
 gorze, z Strony potłowney Kosciała, Dnuyce na
 Dole lub Łajezierze przy Łote, wszy. Kiego
 Pola Łajonow 490. Łaha ciągnie się w dół
 na Stray Tray, w szere na Stray dwa, Łajpu nie
 ma, ani Włyna, Sadzawki ma jedne iestice
 nie zupełnie dołoniżona, a Kmpinayca tak
 w Samborcu jak w Łojowicach.

2. Dziesięcinny w Inowie odbierają się te:
 w Samborcu wiejskiej byto 1790. 2. Łyła
 łup. 9. In. 19. Pienicy Kopa 8. In. 9. P.
 cennia 7. In. 30. Jwchu łupa 1. In. 6. Owsa
 łup 4. In. 45. Posa łup 6. In. 21. w Łł.
 kowic wiejskiej. Łyła łup. 5. In. 52. Pte-
 nicy Kopa 4. In. 32. P. cennia Kopa. 4. In.
 2. Owsa łup 3. In. 35. Jwchu łup. 1. In. 24.
 Posa łup 2. In. 37. w Łyci Stanscin'kiej.
 Pienicy Kopa 7. In. 10. Łyła łup 10. In. 25.
 P. cennia łup 5. In. 39. Posa łup 4. In. 37.
 Owsa Kopa 4. In. 30. Jwchu Inowow 52. Ł
 Dwore Samborzeckiego, bywa Łyła łup 7.
 Pienicy 20. P. cennia 8. Owsa 10. Posa
 2. Jwchu łupa mniy lub więcej, i te są tylko
 Dziesięcinny w Inowie do stodoł Łwozia. W
 Łloty w Dwore Dziesięcina się młoci i zboze
 do Szpiblersza Łwozi. Jest w tym Roku Łyła
 łup. 8. Pienicy Kopa 30. P. cennia łup 31.
 Owsa łup 6. Posa łup 3. Jwchu Kopa 1. Ja-
 tarbi łupa 1. Dziesięcinny Inme-
 mernych lat tak się przedają Łajezierska
 złt. 600. Mileraniska i Łojowiska złt 800.
 Mowiska i w Łyci Biskupiej złt. 350. Smiecho-
 wiska i Wiclogorska wiejska złt 400. Ła Dwor-
 ptaea z Łajezierza na Rok złt 80. Ła Dwor-
 ska, w Wiclogorsze bieżę się po złt 300. Ła Dze-
 szczyna w Części Malie w Tray lata złt 54.
 mniy lub więcej, w Smiechowicach Dzię-
 cina od latu Łat co raz maleje, gdyż Dzię-
 cina co raz więcej mł. Okłopskich w Dworskie O.
 braca, a z Dwore Dzięszczyna do Kosciała w
 Bolestawie w Łondonie Ojarskim leżącego na-
 leży. Między temi też Dzięszczyna mi-
 sa, nie które z Wsiow w Inowych Parafjach be-
 dających, jako to: Szewce w Parafji Głotnickiej
 Malie z Łojowic w Parafji Obrzożkiej,
 Mileranicy w Parafji Sandomierskiej S. Pawła.

3. Na Fabryce Kosciała kapituła Sandomierska
 Cyganazyta co rocznie złt 300. z Łajpu Kachon-
 ki czynią.

ki czymia się w Rejestrach kapitulnych w
księcie co lato da, pod czas nabożeństwa w
karbonke, nie wystarza na Urno do Mszy.

4. Nie masz tu zyskoju mied Parochianow
Inaczejmy szęch liwym by o Dochodach koscio-
la wiadomo było.
5. Prawa do Dochodow tego koscioła są niewy-
pliwie, iakie są, lenm Documentów autenty-
cznych. Liber Beneficiorum i Liber Parochialis
dawny, mający tu wator i w sądach.
6. Inwentarz Ekonomiczny, miejscowy za-
wierający tryto, sprzęty Gospodarskie jest
spisany.
7. Dochodu z Beneficium Egremiego, od tra-
cowszy Expensa bydi może loto 2000.

§ 10ty.

Przy Szarym jest skarbczyk, w którym za-
chowują się Księgi Rządzenia i Procepa
w Dycezyi wysyłane, których jest Rejestr
osobny. Documenta zaś w Archivum Ka-
pitulu zachowują się.

§ 11ty.

1. Plebania ta złożona z Kolegiata, Sandomierska,
Curam etniam w kosciele i Parafy Samborze-
ckiej, Derulivam ma Kapituła Sand.^m Executi-
vum mają, Wikaryusze Kolegiaty Sandomier-
skiej miejscowi. Wtorzy tam Kazania i Katechizmy
miewają, a zwłaszcza Nauki i Katechizm
tenż podług książki świeżo wydanej. Ka-
techizm Rzymski na Polski przetłomacz-
ony.
2. Z Między dwóch przy kosciele tym Wikaryu-
szów. Kommandę mający jest A. Jamilodzie
Ordynowany 1790. a ad Mensam
Seminarij. Jeden niedawno wziął applika-
cyę do Innego koscioła, na którego miejsce
mim nastąpi Inny wikaryusz. Jeden z Sand-
tam dojeżdża. Drugi jest A. Antoni Sary-
usz Biskupski Lat mający 32. Ordynowany
1703. a 10 Junij ad Mensam Episcopalem.
Dwoie ludzi trzyma Chłopców i Gospodym,
o których mu złego nie słychać.
3. Co należy do administracyi Sakramentów
Świętych, wszelka tu zachowuje się pilnowie,
zwłaszcza do Chorych. Msza Komunita-
alna i Inne nabożeństwo w Święta się
porządnie odprawują. O Skosty w Leśie,
w Limie poźniej, Łuczyna się, Liturgia po-
litony Gdzienki. Kierowa Msza z Suppli-
kacyami tenż, po której nauka do Św.
co się przeciąga do wspot Dziewiąty; Do-
leć spisanie Kironli o S. Wyley; i In-
nych nabożnych pieśni do wspot do Dzie-
Szarych. Następnie Katechizm, połym A-
spertya, Kwestya, i Summa. która się
konczy na Jedenasta, lub w pot Do Dru-
nasty, a często i poźniej. Najpóźniej
o Godzinie trzeciej, lub czwartej niekiedy,
Sakramenta w prywatnych miejscach

bez nie.

bez nieuchronney potrzeby, ludzi nie administrują, i Ci którzy sprawiedzi stuchają i salwa. menta administrują, mają zawsze potrzebne pozwolenia i approbaty, jako i listy własne, lenom znajdujących się w Bibliotece Piśma S. Kaznodziejów i Teologów.

§ 12ty.

© Szkolce Parochialney.

1. Szkoła w tej Parafji jest; w mieszkaniu Kantora Koscieleznego, który prospolicie miewa po kilkuh pici młodych Dzieci, ze wsiow do nauki. Jest Celownik, i uczelek, i w Lecech i w Edukacyi dosyć pilny. Dochodow Ludnych na Szkołę nie ma. Najlepszy by był, i pro. sob. do założenia porządnych w Parafjach Szkoł, gdy by się Dwory wraz z Plebanami znieśli o to chętnie.
2. Rydowskiicy tu Szkoły publiczney nie mają, tylko prywatnego Półtora dla swego Dziecka, i syna.

§ 13ty i 14ty.

Zakonnych Zgromadzeń żadnych w tej Parafji nie ma.

§ 15ty.

© Szpitalach

1. Szpital jest po niezey Koscioła z drewna wybudowany; mający Sześć siostrzen, i pieciem, i kucharzem po drugiej stronie Siedmi, na schowanie, dla każdego ubogiego; osobne. Miejska w nim ubogich teraz sześciu, Dwóch Dzieciow, Bab Cztery w Siedmy Siostrze.
2. Jest do Szpitala font, na górze nad Szpitalem, z którego sobie ziarna, cokolwiek zbierają - font ten na straż dobre, i nadole Ogrodki, wartywny, co wszystko z fontu pewnie Pleban, skiego nadane mieli z dawna, gdyż szładu nie ma, i led by to mieli. Mają, także kilka Stółek na Pół, i prawiżni na Mściowie, i najsamey dla spriewania Godzinek, i korenci obouraz, słowu radości czynią.

§ 16ty.

© Kaplicach Publicznych, i Prywatnych.

Tak publicznych jako prywatnych po Domach Szlacheckich kaplic tu nie widac.

§ 17ty.

© Zwyczajach

Chwalebna pobożność ludzi w tej Parafji wydać się, tak w Kosciele w pobożnych gminach, które ciągle i liżnie w święta odprawiają, i w asystowaniu ze świecami, pod czas laidey Summy, przed y po Elewacyi, aż do końca Komunii, i w utrzymowa
niu.

nie światła przed Ołtarzem Najświętszej
Panny przystojnie jako też i w wyprośba
żreniu ciab umarłych, a nadewszystko żę
o iabich gorzących lub bezbożnych między
nimi sprawach, nie nie stykai.

S ADTY.

Inwentarz sprzętów kościoła Jambożecznego.

Srebro. Monstranija w promieniach wyzta
cana, pedat przed promieniami srebrny. Kie
lechow trzy z patynami, z których jeden z
patyną wytarty, a dwa całe wyztacone. Pa
stka z nad łopciem, wewnątrz tyfko wyzta
cona, krzyż w tym, miejscem wyztacony,
nie co nadpsuty. Lampa srebrna jedna, tu
nubularz z ludka, nazywa na Oley święty.
potrzebne. Ampulek para, z ława. Kłębka
di żorych w pateni, wionas, z wierzchu y ze.
wewnątrz wyztacona. Korony dwie w Ołtarzu
ty srebrny z promieniami srebrnymi. Wotum
ty srebrne, na wielkim Ołtarzu. Na Ołtarzu
matki Proskicy sukienka cescia, postawiana,
cescia wysrebrzana z żurawia, i krzyżem.
Kłębka srebrna, i ława dwie, z krzyżem.
nn. Wotum Dziesięć na Najświętszej Pan
nie. Sandaliki Lancupielu psłoncach ma
jacy. Szpinli kamylkami nasadzone, z łob.
czykami tabicami. Obraczele postawianych
nn. Sene Krzyżatowe z obraczelem sbr.
nn. Pierzcionek z kamylkiem czerwonym.
Kłębka z kamylkiem białym, Dnugi Kol.
czyki z kamylkiem złotym. Portreilkow Cze
stosoblich szew, z obraczelem wysrebrzane.
nn. Peret niei trzy. Koralikow niei szesdzie
siat, Paworlow prostych niei Dziewięć.
Kłębka para z kamylkami białymi, także
kłębka para mowa przydanych.

Mosiadzi, Cyna, Miedź

Tymbularz z ludka, i Syrczka, Lichtarzy mo
sinych matych par dwoie, Lichtarzy dziezych
szesć, pomniejszych dwa, stolowych dwa, Pa
water Cynowy z miedzią. Tacek dwie, kro
piedniczka nadpsuta, Ampulek siedm, Lam
pa Cynowa, Ludka stara, Nazywa na Oley
s. potworne. te Cynowe. Lampa bez lancupielow,
Kruczkow miedzianych dwa, z których jeden
nadpsuty, matych dwa, jeden do Lampy, Dnugi
do Tymbularza, Korpus nadpsute, bez krzyża
to miedziane, Dzwonkow 12, z których trzy
stuzzone. Umbraculum do Sanctissimum
Pablowe, w Lampkach drewnianych postla
canych z tabicami pedatem.

Ornaty Białe

Amo. W Kuriaty wżne z Galonkiem szychowym stu
la, i Manipularzem.
Pdo. Kolony złotego z srebrnymi i wżnami Kuriatha
mi z stulki, i Manipularzem.

3to. Szychowcy starszowieci w kwiaty wina z manipularzem i stulą odmienne.

4to. Białe z tasmą czerwoną, duzo przetarte, z stulą manipularzem takimże.

5to. Starszowieci zółtawy z galonliem szychowym, białym z stulą i manipularzem.

Czerwone.

1mo. w kwiaty wina z galonliem białym szychowym z stulą i manipularzem.

2do. Starszowieci w kwiaty żółte z galonliem szychowym z stulą i manipularzem.

3to. Mutony w pasli stepem axamitnym z stulą manipularzem nadpsuty.

4to. Axamitny z stepem w kwiaty białe z lompką zieloną z stulą manipularzem odmienne.

5to. Starszowieci z białowany z stulą manipularzem duzo nadpsuty.

Fioletowe, Zielone, Czarne.

1mo. Fioletowy z stepem zielonym z galonliem szychowym z stulą manipularzem zdartym.

2do. Zielony w kwiaty z galonliem żółtym i manipularzem.

3to. Zielony z stepem białym w kwiaty rbrione, z galonliem szychowym z stulą manipularzem.

4to. Zielony cały w kwiaty z stepem białym z galonliem żółtym z stulą i manipularzem.

Czarne.

1mo. Axamitny z stepem białym tasmą czerwoną, obsyty, z stulą i manipularzem przetarty.

2do. Adamapłowy z stepem białym, galonliem szychowym z stulą i manipularzem zdarte czarne.

Wielu białych Dzieurze, Bursa z Pallami 6.
Wielu czerwonych 5. Bursa 4. Palek 3. W.
Wielu fioletowe, Bursa 1. Palek 3. Wielu zielonych z Bursa i pallami 2. Wielu czarnych 3. Bursa 2. Palli 1. Wielu żółtych 2. Bursa do Chonych 3. Jedna tylko dobra.

Kapy.

1mo. Biała z winem kwiata z galonliem zlotem i Franklą zlotą z kłaniami 2.

2do. Biała i na czerwony kolor używana z tasmą zlotą z galonliem żółtym.

3to. Biała w kwiaty żółte z galonliem szychowym kapturą zielonym.

4to. Czerwona z tasmą i Franklą zlotą przetartą.

5to. Czerwona w kwiaty żółte szychowe, z galonliem u kaptura szychowym.

6to. Fioletowa z tasmą zlotą i Franklą.

7mo. Czarna Axamitna z galonliem białym szychowym duzo przetarta.

Antepedia i Franki.

1mo. Antepedium Injetowe w kwiaty szyte z galonliem zlotym.

2do. w kwiaty wyrabiane bez galonliu.

3to. Białych podłych 3ty.

4to. Czerwonych 4. ale w sztych z grontu zte.

5to. Fioletowych 3 talze ztych.

6to. Żółte. 7mo Czarne zte

Franki.

Kranki z Galenizem zolym szepkowym para podych
i starych par pięć. Dobrych para jedna, Mate-
rye szelby kawallicie nie wszelkich szelby.

BIELINA

Przyplatorow więcej sztych iale dobrych, 21. Kier.
pialow 21. Honoratorow nie zwozzy, szliem dobrych
1. Albo 4. nowych, 4. starych. Paslow bratyki
2. Czerwonych 2. Obusow 26. Kwalow 4. T.
gornikow Oltarowych 15. Komizy 5. Dziennych
2. Kwestow 2. Sot 4.

Inne szprzety koscielne.

Świerd jeden dobry, Druzi szty. Szerno w Kieraty
szyle na Ambony, Koscierow 2. Szerno Genuone
1. Granatowe 1. Lutte 1. wszystkie przestarze.
Lubienki na Ruzle, 2. Jedna z nich przetrabia
na. Sichterzy Drewnianych 6. Podleyznych 4.
Kierowchaya 1. Kalpitow pod mszaty 2. Kier-
ow Drewnianych Dusznych 2. Matych 3. Szal-
dachim altarsowy, 1. Chragow szty dobrych;
sztych 2. Obrazow w Kosciale 6. w Lachmysty
3. Poduzeli pod mszaty 4. Karow 3. Krzyd
2. Jedno z porzeczam.

Aten many, zelazado Oplathow jedmo nowe, Dru-
gie stare, Szkularz do Komuniabantow;
szty zelaznych 12. Ktosie dobrych 3. Gwarta
sta u Chreielmicy Kropielnica Kamienna,
w Drewniany szty spruchniaty, Kataralle
Kamna.

KIĄŻKI

Wzrost stary i nowy in folio. Dwa nie opmaunych
tamach, zalobnych dwa dobrych. Prucepionad
szpenda mata wielka szdarta, i Prucepsy-
onat nowy, Patterz Dobry; Ewangeliha. Me-
tryki Chreielu przczynajaj szod Polue 1600.
i szaciagto do Polue 1702. Szogrzebu y
szalubie przczynajaj szod Polue 1737. szaciag-
to do Polue 1702. Sztem tez wszystkie
Metryki, szod do terazmieszyszo Czasu.

Książki w Bibliotece będące.

Kazania Szymona d. S. Antoniego Karmelity
Stiehl Obow. in fol.
Syllabus Manamus S. Antonio Węgrzynowio
Ref. Ond. in folio.
Ligga Polska bez porzeczui Konce w sztych
Materyach moral. p. Alphabell in folio.
Kazania A. Stefanowicza Ref. o S. Jezusie y
Maswiz. Lannic in fol.
Notus Kaprot Szubi Marchanty in fol.
Medytacye o Mace Kanskiy pisane in 4to.
Kazania Niedzielne bez szluta in 4to
Oficia yymia szty in 4to. Sztem Sda tabax.
Kazania szuchtorow. T. Karpinskiego 19. in 4to.
Discurus Concionatory de Imm. Coniept. Fran-
cisa Węgrzynowiy Ref. in 4to.
Kazania S. Waleryana Gutowskiego Pramiat
Lama in 4to.

Łopty.

Early Postne A. Piatra Truchanowicza S. in 4to.
 Kazania na święta wina z. Hieronima Grynseclie
 go Franciszkana in 4to.
 Kazania świeżelne z. Małczy Machowskiego
 S. in 4to.
 Książka bez początku i końca w zględem La
 boydu Lydowskich.
 Nauki moralne z. Amwri Sadre Pichle Cy
 su bez początku y końca
 Monita spiritualia Ludowici de Pont S. in 4to.
 Doctrinae in Iesta anni sine principio et fine in 4to.
 Didaci Nissem Ord. S. Basilij de S. Basilio in 4to.
 Historia o herezy Obratoborcow z. Ludwika
 Maymburga in 4to.
 Doctrina in Dominias Krenii Engelgrave S.
 in 4to.
 Conciones de B. Virg. Symplicij Libery Cam. Regent.
 S. D. Didaci Nissem Thom. 1579 de S. in 4to.
 Conciones Petri Bepaj S. Th. Doct Thom. 1. in 4to.
 Scriptura sacra in 8vo. Thom.
 De Deo Uno et Uno, et de Concept. Imm. S. Fran
 sci Loared S. in 8vo.
 Conciones morales de 7. sacramentis Ecclae in
 Rodum S. Th. in 8vo.
 Idea Principum in Matthea Covino Rege Hun
 garie X. X. X. in 8vo.
 Examen trinum Francis. Reys.
 Nabozenstwo na święta Polu in 4to bez prze
 chwu.
 Theologia moralis Jawni Barckolt S. J.
 Thesaurus precum et varianum Instructionu.

Wior Papierow w Archivum Kosciola,
 Term. Dokumentow i papierow, ktore
 zachowuja sie w Archivum Kapituly
 Sandomej; przy Koscielu sa następujące.

- № 1765. Extractum Visitationis p. Leqza
 sigillo Celsissimi Cojctam S. Ollyk. Eppi Cra
 covien, Ducis Severie Communitum.
- № 1786. z 9 Aug. List Pastorski do Dycezyi
 Wrahowskiej stosujący sie do Umwersatu
 Koła Inne względem zebrań wydanych.
- № 1788. z 11. Xbr. List Pastorski do diecia
 Poniatowskiego należący Supplicar
 cye, i Inne nabozne uczynki z powodu
 doznanych w tym czasie wżnych Dole
 gliwości.
- № 1788. z 14. Julij. List Tegei Portyua
 Zalecający modlitwy publiczne
- № 1789. z 14. Januarij. List J. O. Plech
 wskiego zalecający ogłoszenia przepisu
 zachowania wżrządzeń Szymowych.
- № 1791. z 4. Januarij. Litene Pastorales
 ad Clerum Diocesis Celsissimi Princi
 pis modern.
- Couz. № 27. Januarij List Pastorski do Ludu.
- Couz. № 12. Marty List Pastorski zalecający
 modlitwom Dufiz Konstancji z Czapskich
 Malachowski Marz, K. Szymu Walnego,
- Couz. № 18. Febr. Eiusdem Litene ad cleru cum
 facultatibus.

Faulltatibus et obligatione Descriptionis status
Beneficiorum in ordine ad Visitacionem ad
us. Arduum.

Papiery znajdujące się w Archiwum
Kollegiaty, Krom Kiegi Parochialney
s^o Plotra i Sambora dawney czarno
Oprawney.

1701. Plik. Jura Decimarum de Novalibus in Etate
et Jura Saborne in Lajowice et Samboru.

1701. Plik. Jura Laus in Lajowice.

1701. Plik. Jura de Decima et Laus in Lajowice.

1701. Plik. Jura ad Decimam in Krowce.

1701. Plik. Decreta Reformationis Inventaria Lun-
dusx dawno przepudły na Lampre z Pro-
wizy od 100. na Domic w Mieście
Sandomierzu.

1701. Plik. Documenta Translationis Curie Commar-
a s. Petri Ecclesie et unionis Foundationu.

1701. Plik. Reskrypt Króla Zygmonta III. o Pod-
danych Plebanij Samborzelskiej, tudzież
niektóre papiery de Dziezycin, i Rege-
stra Dziezycin.

1702. N^o. Extractum Visitacionis P. A. R. D. Sam-
slaj Wlasyński Canonici Lwonie Pre-
positi Neopolitani, sigillo Celsissimi
Reverendissimi Michaelis Georgij So-
teli Poniatowski Episcopi Poloniensis
Coadjutoris cum plena Jurisdictione
Craoviensis Communium.

Inwentarz Ekonomiczny Plebanij.

Od przyjazdu z Sandomierza, są Urwa na
trzech Stupach z tarcią, podwojną, na biegunach
drewnianych, Forta przy nich na zawiasach
i hakach żelaznych z wrzeciądem i Słoblam.
Po prawej stronie Plot, tu stałi dobry ociermo-
ny. Po lewej stronie, stałi nad plotkiem
utrzymującym spadziście gory, na której O-
gródka nowo plantowana. Przy tym są z
Ogródka pod Gora, kwadratna, jest Forta nowa,
z tarcią na zawiasach i hakach żelaznych,
z łambiem do zamknięcia, nakryta daszkiem.
Z drugiej strony Budynku i po za Budynkiem
ciągnie się, lubo wzięty teni sam Ogródka.
Wciąż ogródka aż do Urw podwórza tu Karcarnie
i w tyle Budynku ciągnie się plot pochylony da-
wany, aby się gora nie osypowała, nad którym
jest plot wysoki ociermiony. W końcu Ogród-
ka miejsce potrzebne, z tarcią daszkiem po-
łamyte, z drzewiskami na zawiasach. Do
Resydencji Plebanij idzie się po Schodach
drewnianych ze Stup 24. Gance na Cze-
rech Stupach na przycięsach przybyły Fontami,
rowno z Budynkiem w Polu przesyłnym.
Wchod do Siemi, drzewi Sosnowe, dawne z Lam-
kiem, kilamka na hakach i zawiasach żela-
znych z Łapwą. Nad Karcarni Okno małe w
Ołow oprawne, podłoga w Siemi, i po prawej
ręce Schodki na Gory pod Stup, Łamy Łany.
Po lewej ręce drzewi na Galerya, talierz z
wrzeciądem i hakami. Teżże strony są z

drzewi.

Drzwi do polowiu Sosnowe, z Lamkiem i Klambą
na zawiasach i hakach z Zaszczeplą.
Do tym polowiu podłoga nowa, Ołona, cztery, w
Ołow oprawne, Pice z kaptli biatych nowo strawa-
ny. Kaminiek przy nim kamiasty, murowany
z blaska, do zamysiania. W tym polowiu sto-
lik maty na Nowach torzonych, Dniegi sty pu-
psuty, krawsto stare, i Taboreckow talich
ze dwa. Nowych Drewnianych Stolkow 4.
Kredens stansurczkiem fajonem. Z tego
Polowia do Allierza Drzwi dębowe, stare na
zawiasach i hakach z Lamkiem i Klambą.
Podłoga nowa, ołono w szczyby drobne, z gręta-
mi krama zelaznymi, z Allierza sa Drzwi do
siemi nad piwnice, w tej siemi podłoga z
Cegły do Piwnicy Drzwi rudowoyne, na zawi-
sach z Wrzejadzem i szoblamy. Do niicy
schodki murowane, drzewem powlebane, Pi-
wnica murwana, sklepiwona, z niicy Drzwi
nowe, do Dniegley nowo wymurowaney. Wy-
szedłszy z piwnicy Drzwi naty, ku Koscio-
lowi Sosnowe, na zawiasach i hakach ze-
laznych z Klambą, Drewniana. Przepiecie-
nie w Siemi z tarcie. w ktorym Drzwi na Za-
wiasach i hakach ze szoblamy. WODA
dniega ku potnocy Drzwi do niicy na zawiasach
i hakach z Lamkiem i Klambą, haczykiem ze
wnatrz do zamysiania. W tej izbie podłoga
dobra, ołona trzy w Ołow dobre, z haczykami,
Lamy stare pogruite - Pice zoty kaplowy nowy,
przy nim kaminiek kamiasty. Z tej izby sa Drzwi do
Allierza Sosnowe, na zawiasach i hakach z Lam-
kiem i Klambą, w niicy Ołono jedno, o dwoch tuwa-
terach w Ołow, podłoga nowa - W tym Allierzu
przepierzenie z tarcie bez Drzwi. Z przepierze-
nia sa Drzwi do Siemi Sosnowe, ku piwnicy na
zawiasach i hakach z wrzejadzem i szoblamy.
Pod caty Budynck w przestym Polu podwazany,
przyjaci dane nowe na podmurowaniu.

Solwark na przeciwko, o dwoch izbach dla
stawsie w Ziemi, w laz, zupełnie przestawie-
nia potrzebuie. Z jedney strony szedbla z po-
dłoga i przepierzeniem, o dwoch onach w Ołow,
Z drugiey strony, Piekarnia, Wozownia, i staj-
nia. Przy tym Solwarku pod stoma, ze uszy-
skiem dobre, Drzwi do stajni na zawiasach
i hakach zelaznych z wrzejadzem. Do Wo-
zowni wrota z Tarcie na biegunach podwoy-
na. WODA z drugiey strony, tego Solwarku
dobra w kwadrat, wybudowana, w ktorey dwa
pod oborza zabudowane, stupy icdnale ku Wpcho-
dowi po przegniwaty, do ktorey wrota stozy-
ste na biegunach i Fortka, przywiec dobre.
Przy tej Oborze Chlew przybudowany obszer-
ny, z Drewna, blisko talize karmnik, pod stoma.
Naprzeciw Chlewili mate trzy do starego
Solwarku przybudowane, talize pod stoma.
Pod Obora, w Ogrodzie jest Dach Stomiany
o lankiew 12. naslad Drewna potrzebnego.
DOMNO, do ktorego ku potnocy z strony Ple-
sany i Solwarku sa Wrota, na biegunach
Drewnianych z tarcie o trzech stupach z da-
szkiem i wrzejadzem, przy nich Fortka
na zawiasach.

na zawiąsach i hakach, żelaznych, od których
wrot ciągnie się płot po jednej stronie do dru-
gich wrot, tu karczmie, dachem pokryty; po
drugiej stronie tu ogrodowi. Po lewej ręce
szpilki o dwóch komorach, w których budo-
wany. Do pierwszej komory drzwi sosnowe,
z wrznięciem i słobami, na zawiąsach i
hakach, w której sąsieki 4. z tejże są scho-
dy na górę. Do tego szpilki Bulwark przy-
stawiony, podłoga z dwóch talow, cały szpilki
pod poszywką, słomiana. Niedaleko od szpi-
lki jest stopa, z drzewa w Stupy pod do-
brym poszyciem na dwóch sochach żelaznych
do niej wrot dwójce stoczystych; Stoda
duża od przynocy w Stupy budowana; dobra o
szesciu sochach, a dwóch zapoach, ma wrot
stoczystych dwójce, z tarcie z Czopami żelazne
mi i Ryfami z wrznięciem i słobami do-
bre poszyta. Stoda druga na wschod stani-
ca na dole stara, nowego i na równicy szym miy-
scu przedstawiona potrzebuie. Stoda trzecia
te płotem ogrodzone, a na przeciw stodoły du-
żey, są w tyle wrot stoczyste z tarcie o dwóch
stypach starych z dopłuciem. Stoda czwarta
tu karczmie, są wrot stoczyste nowe, z tar-
cie o trzech stypach, z wrznięciem i słobami
z Czopami żelaznymi i Ryfami. Przy których
Korka na zawiąsach i hakach z wrznięciem,
i słobami z dopłuciem nowym. Ogrod.
za Borą i Polwarciem i Gornem na dole
warzany z Sadkiem. KARCIMA w
Samborcu przed lat kilko nowo przedstawiona,
dobra z wrotami jednymi wprost, drugimi
na bok tyłu. W tyle stodoły i Ława,
ma ogrodek przydany karczmie katolik z
ktorego płaci. KARCIMA druga w
Pojowicach zajezna, w dobrym stanie, ka-
tolik w niej siedzi, z ogrodem do tejże kar-
czmy przydanego odrabia w Role Dni 20.
Polwarcie Bydło, i Drob. Koni starych
4. Krow 3. Jatewica 1. Ciele 1. Wierprów
3. Samnica 1. Kierda 1. Gysi starych
z jajowem 3. Karczki tyłek. Kor 10. Ko-
got 1. Kaplorow 10. Mioducia Gysi, Ko-
czat, kurzat, po kille naciom. Przyt
Gospodarstwi. Woz krowany ze wszystkim
dobry. 1. Drugiego trznie poslednie i prze-
drnie, z dyszem. Jami starych 2. Drabin
do wozu z lupniarni 2. Pług z Lemielem
krawtem bez wici z worliem i stykiem 1.
Kradle z radlią 1. Brody 1. Dobre, kili
rzemiennych z postkonkami 4. Udzienek re-
miennych z wrznięciem żelaznymi i Cyła-
mi parnianymi 4. Udzienki Remin-
nych 3. Orzyłow odwaranych 4. Naszel-
miki żelazne 1. Lwi do Wozów 4. Stary-
ka do Siezli z łosa, i stalia. Mlynki
do Chłodzema zboża Dobry. Cwierc z obrę-
czami żelaznymi Sosnowa, szpilki stypanych

DESCRIPſIO

Ecclesia Parochialis in Samborze et rerum ad eam pertinentiarum

Cemeterium

Habet peripheriam 72 orgiarum, circuminitum sepimento ligneo, arbor in eam:
terre unica tantum reperitur dita saktak. Introitus est duplex, alter ab occasu
cum porta lignea, alter a Septentrione cum porta minori lignea ferreis ligamen-
tis et clausuris provisus

Campanile

Reperitur in cemeterio versus orientem constructum ex ligno et asperibus, stan-
dulis tectum, in eius apice reperitur crux ferrea, ad introitum est porta lignea
cum ferreis ligamentis et sera pensili provisus

Ecclesia sub Titulo Sanctissime Trinitatis.

Ex muro solido extructa, tectum scandulis cooperitum in fronte una ferrea est
posita, in medio tecti erectum est ferriculum dre contectum in quo reperitur
urna orichalina superius infixa, in tecti fendet campanula signatorea.

Tam circa ingressum magnum ad Ecclesiam versus occidentem, quam versus meridi-
em ubi minor ingressus reperitur sunt portae, fores ad Ecclesiam cum ferre-
is vinculis, retinaculis, annulis et sera provisus. Pavimentum Ecclesie ta-
pibus stratum quadratis. Solarium seu fontabulatio in Presbyterio ex muro
extructa, in reliquis Ecclesia ex asperibus consistit depictis. Fenestrae sunt octo
et vitreae in illis tabellae plumbo inclusae, haec fenestrae clavis muro infixae

Parochia

Ex cornu Altaris nempe parte sinistra est Lavistia, porta ad eandem foreis
cardinibus vinculis et retinaculis munita atque sera in porte infixa, pa-
vimentum lapideum et solarium muratum, fenestrae ibi existens tavi-
tabellis vitreis in plumbo inclusis consistit et ante fenestram reperitur tra-
timba ferrea. Ex ipsa Lavistia Lavatorium efficit introitum ad Reservatorium

Conscripſio Inventarii Temporalium Aedificiorum Parochialium in Samborze

Domus Parochi sub N. I.

Domus haec in longum habet orgias 8. et cubitum 1. in latum orgias
4. cubitum 1. est ex ligno supra aedificata et scandulis contecta, caminis
binis ex lateribus super tectum ductis provisus; ante domum reperitur
hypetrum cum tecto scandulari, in atrium domus sunt fores cum foreis
cardinibus et clastro ferreo, atrium asperibus stratum

Ex parte sinistra fores cum clastro ferreo vinculis et retinaculis ferreis pro-
visus ad cubiculum Parochi, in hoc cubiculo pavimentum asperibus tabulatum
reperitur fornax alba, fenestrae quatuor tabellis vitreis in plumbo inclusis
ferreis ligamentis et retinaculis. Tandem valva lignea ad claudendas fore-
stras cum ferreis clausuris. Ingreſſu ubi est camera in qua una est
fenestra

fenestra ex tabellis vitreis ligno impositis pumita rudibus ferreis sine fornace
valve circa fenestram hujus camera lignee cum forea clausura. Ex hac camera
sunt fores ad atrium, in quo est cellarium muratum pro reponendo lacte, caseis,
suis etc. Ex opposito ingressus in atrium domus Plebanalis, est etiam
ingressus ad istud alterum atrium in quo est cellarium in hoc atrio parimen-
tum lateritium, ex hoc vero egressus foras, quae duo atria biniis clauduntur
foribus, haec biniis cardinibus ferreis retinaculis et prima foris sera alba
obturando lignea ab intus infirmitate. Cellarium consistit duabus cellulis muratis.
Ex parte dextra domus Plebanalis bina reperiuntur hypocausta, quorum pri-
mum habet tres fenestras alterum unam duatant; iugamenta fenestrarum
ferreis ligamentis provisa, ac tabella vitrea in plumbo posita; ab extra val-
ve lignea ferreis clausuris murata ad occultendas fenestras; parimentum
ex asperibus lavigatis. in reliquo fornax alba in priori duatant hypocausto
Praeterea fores ex atrio ad cubiculum quam etiam ex cubiculo primo ad secun-
dum intrando murata sunt claustris ferreis, cardinibus et retinaculis ferreis
Ex hoc ad atrium secundum, ubi cellarium, foris cum vinculo ad intra ferreo
Insuper ex atrio primo in hortulum ingrediendo reperiuntur fores in quibus
omnia ferrea requisita ad sunt. hic hortulus in longum orgias 25. in latum 11. habet.
Domus haec conscripta in bono reperitur statu et extat sub monte ex opposito
max conscribendorum edificiorum Plebanalium.

Edificium pro famulatio.

Ex opposito domus Plebanalis descendendo deorsum per gradus ligneos inter si-
miles cancellos fixos est edificium pro famulatio ex ligno extractum stram-
mine testum, a summa tantum et infima parte scandulis ligneis. Longum
orgias 44. latum 4 1/2. Ingressus in atrium clauditur foribus cum cardinibus
et retinaculis ferreis. Ex una parte atrii est hypocaustum cum camera pro
dispositore, cuius foris utriusque cardinibus et retinaculis ferreis provisa fenestra
sine ex tabellis vitreis plumbo impositis cum retinaculis ferreis, fornax alba.
Ex altera parte praeterea sive ubi et simul reclinatorium famulatio, in quo
tres fenestrae ex orbibus vitreis in lignum impositis, fornax ex lateribus murata
Edificium istud in bono statu reperitur. Post quod est hortus olivatus in lon-
gum orgias 39. in latum 12. in quo etiam sunt arbores prunaceae.

Repositorium curvile

A dextris domus pro famulatio est repositorium curvile, consistens in parietibus
lignis sub uno tecto cum stabulo Equino, stramine contexto, Longum hor-
tum edificium orgias 7 latum 3 1/2. Curvile clauditur foribus ligneis duobus
cum uno ferreo retinaculo. Stabulum vero pro equis habet foras cum
cardinibus retinaculo ac vinculo ferreis cum terra.

Pecuarium.

Ex parte sinistra edificii pro famulatio reperitur pecuarium, mediante inter illa aces-
su et porta ad hortum olivatum, tum tugurio pro alendis porcis ex ligno edificatum
Pecuarium in longum orgias 9. in latum 7. tenet parietes dicitur ex ligno inter pa-
los in terram depantos inserto, tectum stramineum; praeterea in eo reperiuntur
tres interocutiones cum portulis pro vacuis retulis et suis. adjecta est huius pe-
cuario pariter ex ligno cauda pro orbibus stramine contexta.

Horrea.

Primum horrenum majus est 13 1/2 orgiarum longum, latum 5. ligneas habet
columnas in quibus tectum stramineum quiescit, parietes dicitur ex ligno recto in-
ter palos ligneos collocato; in hoc horreo dicitur bina porta ex asperibus in duas
alias dividit cum vinculo et retinaculo ferreo. Secundum horreum minus per-
vulgatum longum orgias 9 1/4 latum 4 1/2. Similiter ut prius edificatum et contextum

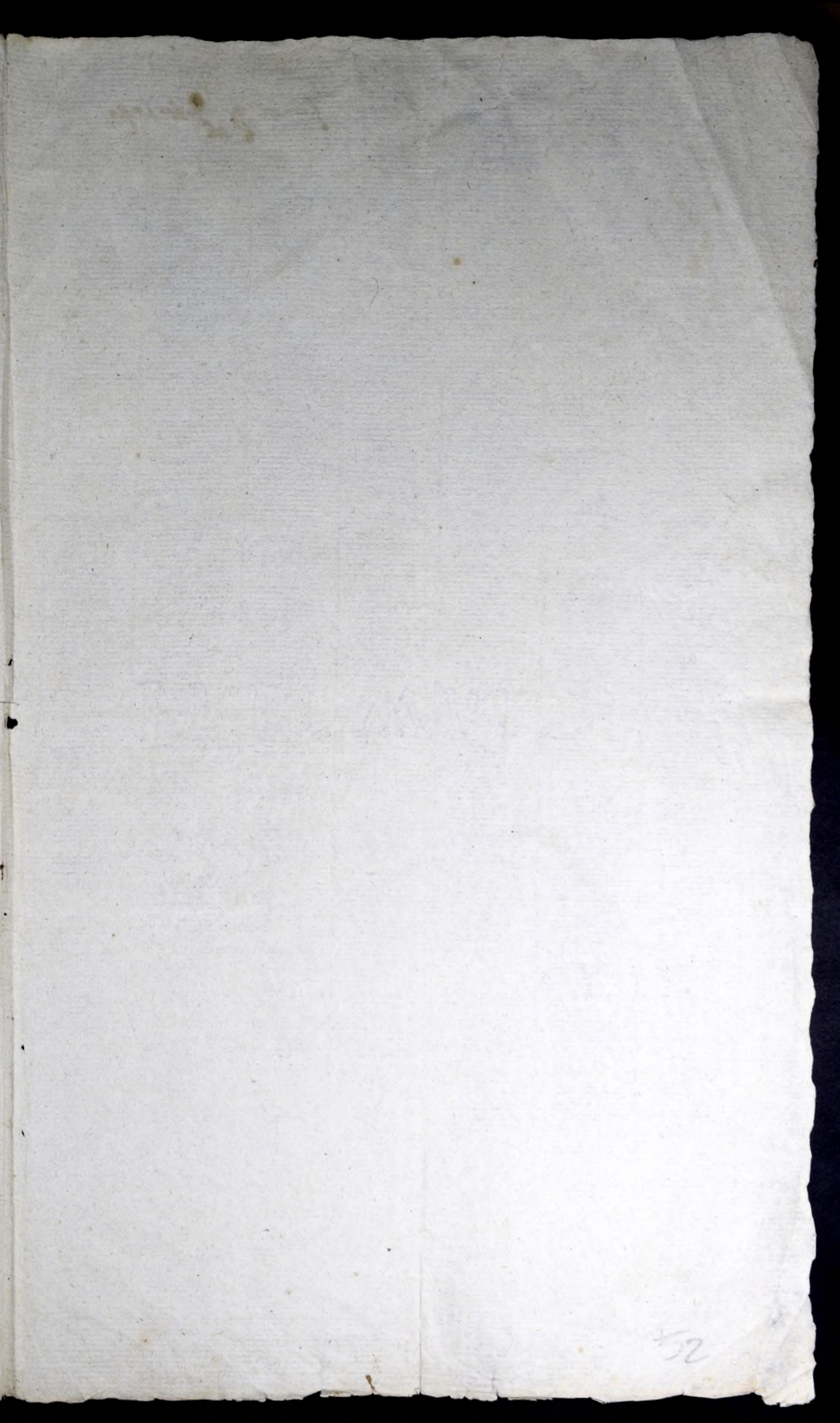

Dla Arzdu Legarskiego
podobno w Roku 1800.
Inwentarz Samborskiej
Pleb.

Inventar

Plebanię Clamboree. w R. 1798. Spisany.

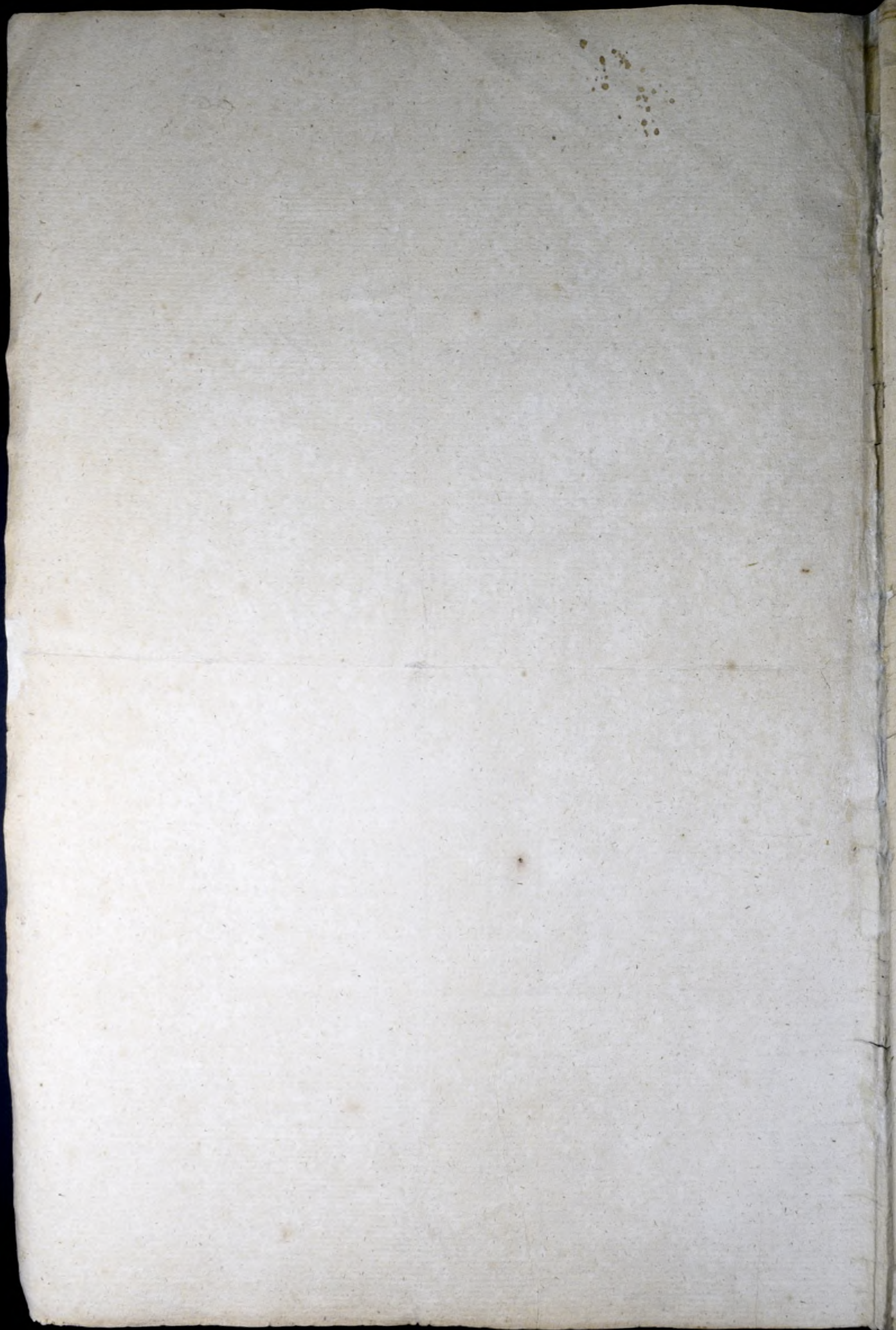

Kakach Wrzeczadrem i Skoblami Lelaznemi i Lofuwa, Drewniana, Szpaga, do Dnia Swordziami Lelaznemi przybijane, Wtedy Szyni ijt Gowata przez god Nowa z Jarze Szyni, a repta z Jarze drewna utozonaj wktorej ijt Llobow i Drabin i. Okno jedne nalwies wyzniete Dzyceji podawca, ruz byz repta Szyni. Tak Wozownia iako i Szynia sa, pod uinym przybrzeniem wWzgat ludowane naktozych, Anceha dobra, miejscami poprawiana. Wracajac od Szyni ku Dzyceji wdrugin Loncej solwarku, sa,

Chlewy. Chlewy przytkniety do Szyni solwarkowej o Fruch drzewiakach a jedney przegrodzie do wierzchołku z podworeza sa, drzwi na biegunie z Wrzeczadrem i Skoblami Lelaznemi. Gowata i podloga i Starcego drzewa utozonemi. Wodrugich i Trzeci sa, Drzwiarki na biegunach bez gowaty, pod togi na Lotte tylko zamykajac sie. Mudy ruczonemi. Chlewkami i Obora ijt

Karmnik. Na sterach Stupach stojacy dla siterek Wyprow Karmnych, doktorego Chlewu dla studia przytawiony. Drzwi tak dokarmnika iako i Kozysta sa, na biegunach drewnianych i Wrzeczadzami i Skoblami Lelaznemi. Caty ten Karmnik Stoma pokryty. K tego Karmnika na Lotte ijt ijt w kwadrat wybudowana.

Obora. Doktorey wchodzi sa, drzwi poboczne na biegunach drewnianych z Wrzeczadzami i Skoblami Lelaznemi, przy Ktozych drzewiach ijt Chlewu, drzwi drugie na biegunach drewnianych nakotek zamykane. W samym Oborze sa, dwa podworeza zaladowane, z ktorey to obory wychodzi Kuzachodowi na podworez sa, Wrota podworezne stojace na biegunach i woreznych drewnianych. Dopycie na Lotte Oborze ijt dobre. Za Obora, od Ogrodu ijt Zagata przytawiona dla konserwacji Drzewa. Jdac od Obory do jumna ciagna sie, Lot Ktozy przez druela Ogrod od Diudienca i przytkniety do Stodoly dolney. Ktozy ijt Ogrodzony Chrostem Lofiany Marchwia i Kapusta, zaladzony. Na przeciwko drzwi wierzchołku na Plabania, z etow ijt ku Dolnoicy.

Jumna. Doktorego wchodzi sa, Wrota stojace podworezne na biegunach o truch Stupach stojacych z Wrzeczadzami i Skoblami do zamknięcia Lelaznemi, przy Ktozych Wrotach ijt Fortka na Lania ijt ijt kakach Lelaznych daphnem pokryta. W ktorej Fortce sa, Schody tak z jumna iako i do niego, za stare, ijt, reparacji potrzebuja. Tak od Wrot iako ijt i Fortki ciagna sie, Lot, ijt do Stodoly dolney, adrugie do Wrot wyuzdonych ku Karmniku przytkniety. Obydwa te ptoty sa, daphnem z Fortkow pokryte. Golewey Stomie tego jumna ijt

Szpiczlerz. Szpiczlerz ten odwich Komorach z dwiema bulwarkami wWzgat budowany. Na bulwarce ijt podloga z Balow z Schodkami drewnianymi. Drzwi do Obydwuch Komor sa, Szynow na Laniach kakach z Wrzeczadzami i Skoblami Lelaznemi. W tych obydwuch Komorach ijt podloga Szyni z Gowata i podloga ktora potrzebuie udyktowania. W Komorze od strony Dolney sa, Schody na Szyni dobre, ten Szpiczlerz caty od Kalericy i od dotu killema Komorontem pobity srodkiem Stoma pokryty. przy tym Szpiczlerzu ijt

Stopa. Drewna w Stopy postawiona, w ktorej ijt dwa Stopy Dzbowe, Do ktorej ijt Wrot dwie stojacych na biegunach. W dotowie tej Stopy ijt Chlewnik na którym ijt Gowata z drewna silutnego. Ta Stopa ijt pokryta Stoma Obok Ktozy ku Dolnoicy ijt

Stodola gorna. W Stopy budowana dobra na Sieciu Sochach, dwuch Zapobnicach, do ktorej sa, Wrota wylotowe podobne szopami i Kuchwami, z Wrzeczadzami i Skoblami Lelaznemi, na biegunach drewnianych. Dopywka natey Stodole dobra, okolo ktorej od Wschodu ijt Druga.

Stodola Dolna. Stara, w Stopy stawiana na Sieciu Sochach, na gnietych stojaca z gruntu ijt na chlewu podrylowana, Koniecznego potrzebuie przestawienia. Jdac z jumna ku Karmnikowi sa, Wrota z podworeza stojace z Jarze otuch Stupach z szopami Kuchwami Lelaznemi, przy ktorych ijt Fortka na Laniach kakach z Wrzeczadzami do zamknięcia i Skoblami Lelaznemi. Nad Ktozami ijt Dapik gontem pobity dobry. Ltych Wrot droga do Karmnika

Karczma. Doktorey wchodzi sa, Wrota wazne na biegunach i Kozach drewnianych z worez bez Wrzeczadzami i Skoblow. Drugie drzwi wyjedne na Laniach Lelaznych z Lofuwa drewniana. Wtedy Karczma ijt Szynia bez Llobow i Drabin, z ktorej sa, drzwi do szyni na Laniach kakach z Wrzeczadzami i Skoblami Lelaznemi. Wtedy szyni ijt Gowata bez podlogi. Dwie z gruntu ijt, nowosci potrzebuie. Obun dwa, pewniejszy, czesni szyni podworeznej Komizi na Szyniach drewnianych nad Dach wyprawiony. Reparacji i oblywienia

potrzebnie, Druzię pognie Dach od dotu i góry ciemna i zawanami fontami pobite
Srodkiem Stoma popity, pod wpiu na koscach w bitych ciemna, z balu jednego
grubego, Lawka pod Oknem i przed Stolem z talusze balow, z ktorey przy sa Druzi
na Lawiasach z Urzeczadrem do komory, w ktorej podobnie sa Druzi opatrzone
Drogi.

Karoma
Lopoda
cah.

Drewo tartego w weziet budowana (o do przycepi i kani z wyprzetkiem
dobry, opmoz Komina na Stagach drewnianych stojacego, glina spiazney
ktorek Komina potrzebuie reparacyi. Dotey Karomny pieniste Wrota
sa, poddynize, z dryzardu od Klimontowa na biezanie stopami z
larzemi i Luma, u gory. Od Sandomierza zas Wrota podwoyne na
biezaniach drewnianych. W tych obydwuch Wrota Jarwie do Szpaz przy
bijane gwordziami Lelaznemi, ktorzech-brahnie, Kellu nasie. Te Wrota
potrzebuia, repacyi aby sie zamykaly dobrze. W Stajni Stob jeden do
towej Stoba drabina reparacyi potrzebuia. Tez Stajni sa Druzi
do przy, Komory i trzeci z Komory pod wystawy, te w przytlu na
Lawiasach i zakach. Dierupa drwie Druzi z Urzeczadzami i Sloblanu
Trzeci z Komory Lopusza, drewniana do zamkania. W przy ani w Komory
Dostoyi nie ma. Rowata z tarce dobra, Okna zderolowane potrzebuie
Reparacyi. Dwie tal Splebowy, iako i Kallany dobre, Natcy cety Staj
ni Doprucko potrzebuie reparacyi, ktora jest dwiema Szawanami tak
u dotu iako i gory, fontow pobita. Dziecie St. 1. Lawa pod szang 1.

Kosciol

— „ utworzony od wschodu i karpami umocowany, Srodkiem zasnajdy od kroc
poboczney przy cete Ktopenie, az do konfesyonatu na Wyloc przyrywany, Ktoby
chta Hla. Tuzioz Rowata, Dostoga potrzebuia reparacyi, ktora potrzebuie pobie, aby
niezaicicato. Druzieli na skone od brachu, dla ochrony Orgau, aby Stoba niezaic
jata sa, potrzebne, Mlaczki i Organy potrzebuia reparacyi. Starz Mathi Ko
shicy od Dieruna popity, zty. Smietarz ogrodzony Kaskauem. Druzonica potze
bule listew drzew, aby Jarwie nieopadaly. Na smietarz schowki z gruntu zte

Dom II

Wikaryja
Row.

Doktorego wchodzac od Zachodu sa Druzi Sponowé przydynize na Lawiasach za
Kach z Klamka i Lamkami, bez klucza do chianki. Wty Siane Rowata i Dostoga od
bra. Dolewey stonie sa Druzi do Kerydeneyi. Niedra? Wikaryuja podobnie opatrzone,
Wktorey jest Okno dwa Szlawy, bez zamy, podnadgnijaty. Kominek Kapiaty, Dwie
Kallawy dobre, miejscami Koronki po obzywalie, do kominka jest blacha zelazna bez
drotu. Wty Kerydeneyi Rowata i Dostoga dobre, kolek Sponowy Kwadratowy
z Szflada, bez Lamku, Sotlow z porcerami drewnianych dwu i Dorkowiczowice
Tez Kerydeneyi sa Druzi podwoyne do Alkiera ciemnego, podobnie opatrzone. Za
Surokami tak u dotu iako i gory, ktore poniewaz niecha, sie dobrze zafuwa. J. Labran
Karat swrim Koptem zaryski tak u dotu iako i gory powbie. Wty Alkiera po
tudey stonie sa Druzi na Lawiasach jedney odwoch zakach do Maroznika, w ktorym
jest Okno jedno Szlawo w kamach delbowych dobre. Wychodzac zty Maroznika na
Sprawille sa Druzi przydynize na Lawiasach i zakach na faryk zamyluiaz (zty)
do Szpirarli, wktorey jest Okno Szlawo jedno i dwie Druzi. Jedne natyt wycho
draz na Lawiasach zakach na Szlawo, drugie do Jarzenobli tatre na Lawiasach
zakach, na faryk zamyluiaz sie, wktorey jest Okno jedno z matemi Szpami
Tez Jarzenobli sa Druzi do kuchenki na Lawiasach zakach Lopusza, drewnianau
zafuwaue. Wty kuchenie jest Okno jedno z drobniemi Szpami dobre. Dwie Kallawy
Komiu z Kapa do gotowania z Szubarnikiem. Koto Dwie Lawki, w koto. Tez
Lendu sa Druzi dwostke jedne na Oboru na Lawiasach zakach z Urzeczadrem. Dru
ze do pulki

ale potrzebne przegu

ze do pulki

Drugie do grabli, z ktorej sie wiecej pali, bez Laziapow i zabow, etc obwiesza na
solnice do kuchni. Wtedy grabie sa drzwi do Sianki na zabach z Laziapow, w ktorej
polewy stonie sa, schody na tych zabudowane, do ktorej schody sa drzwi do
Laziapach zabach z Laziapow. Schody przez potowe przepierzenie schodow z dy-
mnikami na Drzewach Lamyhanem. Obok tej korydory jest druga pod ukladem
dachem rezyfiktem podobna korydory. Korydory tylko do Sianki mieszkalnej
nie ma. Cyna dwa stworzone za Miodra Pietrypyskiego. w ciemnym korydory Sianki
Lazowane nadrag, do ktorej sa korydory Laziapow. w ktorej korydory uklad na obor
ke idac przez wygnita potrzeba reparacyi. Ceny ten budynek dobry. Jontem pobity
kominy Murowane. okolo komina na dachu potrzeba reparacyi. Na dachu jest
drabina walcowa przy kominie. Wtedy korydory jest korydory z ukladem
mi stowizkami wylotowem na wiazach Lamyhanem, taki poprosza reparacyi, jako
i korydory wywarca, potrzeba w korydory korydory jest ogródek nad korydory z
ktorym sa dwa korydory Schody Sianki potryte, od tych korydory idzie do, przy
tych sa do dwiuch takie korydory drewnianych wstupy budowane. Poprosza uklad
korydory dobra. Wiazow obok tych korydory sa korydory. Ceny ten korydory
przy N. Laziapow jest ogródem

Kantorya. Do ktorej wchodzi sa drzwi do ciemi na biezunach z wiazami i lazowan
drewniana, do jby na Laziapach zabach korydory i korydory Laziapow, kominy z
korydory i korydory dobry. Dwie potowa z korydory potowa z korydory. Wtedy jby sa
drzwi do komory na Laziapach zabach na korydory zamykajace sie. Kominy na
korydory na dach wyprawione. Poprosza dobra. Ten budynek ceny w korydory
wiazow. Korydory dobre, Dwiej od ciemi w ktorej pogoty. W obok kantoryi jest

**Druga
nabyci** Do ktorej sa drzwi wchodzi do ciemi na Laziapach zabach z korydory
Laziapow i Laziapow, drewniana, w ktorej ciemi jest drzwi dwore, jedne nadrag na
biezunach, korydory korydory, drugie polewy stonie do jby, na Laziapach z korydory
ciemi korydory do korydory korydorymi Laziapow przybijane. Wtedy jby jest korydory
dwa. Jedno w korydory, drugie w korydory korydory. Dwie korydory z korydory korydory
korydory, kominy korydory i korydory, Dwie korydory z korydory korydory
korydory dobry. Wtedy jby jest korydory korydory korydory, do ktorej drzwi
na Laziapach zabach z wiazami i Laziapow bez korydory. Wtedy korydory jest
Cyna jby, na prost drzwi do jby sa, drzwi drugie do komory z korydory zabach
z wiazami, w ktorej na obor sa takie drzwi na Laziapach zabach na Laziapow z
wiazami, zamykajace sie, nad temi drzwiami dla Sianki jest korydory mate. Kominy
na korydory nadach wyprawione. Ceny ten budynek dobry. Jontem pobity. W
korydory korydory jest korydory dwa, Dwie tylko stoi potowizkowy i korydory korydory
obok. Korydory reparacyi i do korydory potrzeba. Za temi korydory jest

Szpital. Do ktorej wchodzi sa drzwi na Laziapach zabach z wiazami do zamyslania
w korydory korydory. Do prawej stonie ciemi sa drzwi do jby, w ktorej korydory jest dwa
kominy korydory z korydory i Dwie korydory dobry. Wychodzą z jby do korydory
po drugiej stonie jest komorek jby na schowane rzeczy w korydory. W korydory korydory
wstupy, korydory. Wtedy tych komorek korydory z korydory, potrzeba reparacyi
cy. Na prost drzwi korydory sa, drugie drzwi wylotowe na biezunach drewnianych
Ceny ten szpital, aby nie upadł, nalezy go tak w korydory, korydory, korydory i
korydory, ktore sa potamaty z reparowac. Kominy na korydory i korydory, potrzeba
nie do korydory reparacyi, ba niebezpiecznym grozi. Poprosza i korydory
potrzeba

Opisanie Loddanych i ich Loddanosci.

**W Sam
borcu.** D. Tomasz Grabowski, u ktorego Chatupa w korydory korydory z korydory, Cha-
tupa, jest dobra, Sianka tylko potrzeba reparacyi, ceta poprosza jest korydory
nie korydory, korydory

Przytę Chatupie iſt Chlew bez Gowaty z drewna wſtępy ſtawierany, ſtodół niema Ma Ogród i Dole Zagrodnicy. Ta Chatupa i Chlew ſa Karbowe.

2^o Woycuł Grabowſki, którego Chatupa w Węty ſtawierana, i Komora, ſiema dobra, wſtępy Chatupy iſt Chlew bez popewli, ſtodół chropiana, dołtovej Drzwi Wylotowe nabiegunach prowoyue, Tak Chatupa iako i ſtodół z Chlewem tegoż Koſtem wyſtawierone. Obydwa te Chatupy ſa Dieharniane i obydwu ſa Zagrodnicy.

1^o ~~Matyja~~ ^{Barba} Barba, którego Chatupa Dieharniana w Węty ſtawierana z ſienia i Komora, i ſkiewicem, wſtępy Chatupie iſt Dwie Chlebowy i Ognisko ſata ta Chatupa ze wſtęptem dobra, Dopewla tytko dotom potrzebuie Reparaacyi. Ma tytko Ogród. Ta Chatupa iſt Karbowa.

2. Jana Jagna, którego Chatupa z Komizem nadach wyprowadronym na ſtągach ſtającym, w Węty budowana, Dwie Chlebowy i Dalmi zſęty, od Drugi ſtawierana nowa przybudowana Chropiana, w obok Chlewek chropiana, dobre, Dopewla miey ſcami potrzebuie naprawy. Ma Ogród. Chatupa Karbowa.

3. Jank Jank, którego Chatupa Dieharniana w Węty ſtawierana, dobra ſienia i Chropia wſtępy Chatupie Dwie Chlebowy i Ogniskiem Ogród ma. Chatupa Karbowa.

4. Woycuł Woycuł, którego Chatupa w Węty Dieharniana z ſienia Komora i ſkiewicem Chlebowym i Ogniskiem. Ma Ogród. Chatupa dobra i iſt Karbowa.

5. Mai Mai, Ma ze wſtęptem podobna Chatupie z Ogrodem, która iſt Karbowa.

6. Tomaz Tomaz, którego Chatupa Dieharniana w Węty ſtawierana, Drzwi wylotowe od ſieni Komora, i ſienia wſtępy iſt Dwie Chlebowy i Ogniskiem, ma Ogród. i iſt Karbowa.

7. Mikotaj Mikotaj, miſzka podobnie jak Tomaz Brus pod idnym przybryciem. Ta Chatupa podwoyna ze wſtęptem dobra Nowa. Karbowa. Ci wſtępy ſa Chatupnicy.

nie iſt. Jan Marur, którego Chatupa Dieharniana drewniana, która ze wſtęptem tak w ſcianach jako Dopewle naprawy potrzebuie, Karbowa bez Ogródu. i ten iſt Komornik.

wſtępy. Marin Marin, którego Chatupa Obora ſtodół, i wſtępy zabudowane, jako w wia, zebo Koſtem budowane. A ten iſt Kmiec Jedyn.

1^o Lukaz Lukaz, ten ma ſwoi wſtępy Chatupy i Ogródu dwa.

2^o Jana Jana, którego Chatupa w Węty nowo przez Kapitułę wyſtawierone, Drzwi do ſieni nabiegunach Wznieciem. ſien wſtępy ſtawierana, pod drugiey ſtęnie od Karozmy Drzwi do Komory takie nabiegunach Wznieciem ze wſtęptem dobre na Drzwiach ſtawierana. tak wſtępy iako i Komorze Gowata z Tarie ſtarych o idnym balku. Dola omegi poſiada Zagonow 30. i Ogród.

3. Strugalina Strugalina, wdowa ma Chatupie Kapiona od Antka Batamuta Kaerz, ma Ogród.

4. Maijowa Maijowa, wdowa Mała Kupna, Chatupa z Chropia, ta ſie kwalita. Ma Ogród od wſtępy Strugalinyma. Łada od Kapituły, aby ta Chatupa była preſtawierana. Ci wſtępy ſa Chatupnicy.

Ci wſtępy iako to, Kmiec wſtępy robie dni 4 w ſtępiey iako i dotom ſwim ſprez Zajem i Naryniem, bo Karbowego niema od S. Woycuła do S. Michata dni 4. od S. Michata do S. Woycuła dni 3. daci Kapitona 1, Jay ſid. 10. Owey z Korey. ſtery. Zagrodnicy iſt wſtępy robie, cety roku po try dni po wſtępy, Ogrady pſieda, po Łoku 12. to iſt po Zagrodnick 6. Chatupnicy po. Driedniek 3. w Łoku 2. Ci wſtępy ekrom dnia Kapuły sadie, okopywaj polewai, wycinaj i obieraj. Janque, takie iako Kripe, Marchew, Borali, itd. wykopce i obieraj, konopie wyrwaj, mooye i wſtępy wybrai porwaj. Jana Strugalina ſie ma pole od Karozmy dyle Zagonow 30. robie od S. Woycuła, do S. Michata dni 4. wſtępy, a od tegoż do S. Michata dni 3.

Wſtępy Trentow Slebanſkich

1. Włoniw Włoniw, który ſpitalu iſt grontu ſtąg dwie po 12 Zagonow. które po ſtępie Jednym J. Włoniw i Organista trzymaj.

2. Góra Plebaniska między Wąwazami ciągnie się ku Rzywi, na której się wysiewa obłożone Kory. 6.
3. La Wawozem ku Rzywi jest frontu Staj Troje tudzież Kłosa przy granicy Rzywi między Dworską Miwą, nazwany Jamionka, na którym wysiewa się Lbora. Kor. 3.
4. Na dole ku Stotey od Chatup frontu jest Staj Troje i Laska, które przedtem wpystek i Laska były ziemny Stony Wąwazami obłożone, teraz gdzie niedaleko Wąwazy widzi się dala. Ten front wraz z Laska, zamyka się od Chatup Chtop stuch leżących przy Josieniu od Sandomienza do Koprywnicy bieżących, a przy tyłu się do Koczku ciągną od Rzywi.
5. W Kędzinie przy granicy Łajziorzkiej wraz z Laska Plebaniska porównały się do Miwy Krolewskiej do Stajznych wychodzący niechopany, przy której jest Dół nakładł Sadzawki, za którego front wychodzi ujęcie Kłosa, z którego się na furę 1, jest Kola na której się wysiewa Kermienia Kory. 4. Przy tej Kola porówna się front od Kowu aż do tak i granicy Rzywi, z którego, gdy jest Supa może być Sawa Wozów 15, bo Lada Lwówek zalewa cały ten front.
6. Ogród jeden i Sad niewielki za Oboza i Budyńkiem Plebaniskim. Za którym są dwa Sadzawki Łajziorzkie.
7. W Łajziorzu jest Krow i dwie Sadzawki które potrzebują odnowienia.

Wysiewy na frontach.

Wysiano. {
 Dzieni nad Laskami Kor. 3.
 Kermienia za Koczkiem Kor. 6. Jul. 25.
 Siemienia Koczku w Ogródach — — — 24.

Wysiew Wąwazy
i Ogródziny.

Burakow za Polwarciem	Prząd	—	13.
Marchwi	Do	Do	5.
Maku	Do	Do	6.
Kartofli	Do	Do	2.
Grochu Fasoli	Do	Do	6.
Kapusty przy Łacie	Łajziorz	—	4.
Marchwi z Burakami przed obnami Koczku	—	—	10.
Grochu Fasoli	Do	Do	2.

Dzielniny Wytoczne.

- W Kłozanach. Chlopska i Dworska, Wytoczna.
 w. Łajziorz. Chlopska i Wytoczna Wytoczna.
 w. Malicach. Część Chlopska Wytoczna.
 w. Rzywi — — — Koczku Biskupiej Chlopska Wytoczna.
 w. Koczku — — — Chlopska Wytoczna.
 w. Smeczowicach. Chlopska Wytoczna tudzież Lano niektońskich Dworska.
 w. Wutogone. Chlopska i Dworska Wytoczna.
 w. Stotey — — — Dworska Wytoczna.
 w. Luchowce — — — Chlopska Wytoczna.
 w. Rzywi z części Staropienickiej Chlopska Wytoczna.
 w. Łajziorz z Dworska Wytoczna z Dworska Wytoczna.
 z. Łajziorz z Dworska Wytoczna z Dworska Wytoczna. 2P. 80.
 Złoty truch Staropienicki od dawnych czasów odwoził Dzielniny do Plebanij, te
 raz za Plebaniskimi koniami od Lat 5 sprowadzają bytwa.

Inwentarz Plebani Frontowy.

}	Konek Robocze.	1 ^o Kon kary opietoty Lat 12. — 1.	}	Stuk 4.
		2 ^o Do Stowy Do Do 12. — 1.		
		3 ^o Do Kasztanowaty Do 9. — 1.		
		4 ^o Do Jniady Do 6. — 1.		

}	Krowy wojcelone.	1 Krowa Jniada dura Lat — 5.	}	Stuk. Dm.
		2 ^o Do Malocha Stara — 10.		
		3 ^o Do Malocha Mata — 8.		
		4 ^o Do Smolicha dura — 14.		
		5 ^o Do Jniadula Mata — 9.		
		6 ^o Do Smolicha Mata — 10.		
		7 ^o Do Wisniocha z bitym rogiem — 11.		
		8 ^o Do Jniada Mata — 5.		

}	Jatowe.	1 Krowa Stowucha Lat — 14.	}	Stk. 2.
		2 ^o Do Wisniocha — 14.		
	1.	Bierwiastka Carna Lat — 11.		1.

}	Jatownik	1 Stadnik Czerwony Lat. 5.	}	Stuk - 5.
		2 ^o Jatowka Stowaja Do 3.		
		3 ^o Do Stada Lysa Do 3.		
		4 ^o Do Stowaja Do 3.		
		Byrek furny — 2.		

Efficit Stuk. 16.

}	Drob.	1 Gusi z Pasiorek No	}	Stuk
		2 Kur z Kogotem No		
		3 Jaziot mlodych No		
		4 Kurczak No		

Sprzety i Narzynia Gospodarskie

1. Woz bony onychsowany i obudowa	10. Kadto z Kadlicia	1.
2. Lator z Dostami Par	20. Bron z Jwodziami Zelaznymi Par.	1.
3. Drabin z Lupniami obowanymi Par	21. Sili Kiemiannych pod dartych Par.	2.
4. Len do Wozow	22. Urzecz. Do zsyglami parowanymi	2.
5. Do do Dniewa Slatny Gruba	23. Orzykow obutyh Par	2.
6. Szyt Starych z kol Stuk	24. Becek Dzbowych na kapuste	2.
7. Garnice blapany ruchem odlutowym	25. Strynka z luga i Stalnicz do Szwaki.	1.
8. Napelnikow Zelaznych Par	26. Wozow podparranych na Store	13.
9. Sibir	27. Ktetyk wpystach	1.
10. Cwirer drewniana cadlicem	28. Fas Sosnowych na Wypke	2.
11. Derez Zelarna na Szwaki	29. Latarnia bez Shtla	1.
12. Drabin do Dachow	30. Sebrnyh dury	1.
13. Altynek z herbami Zelaznymi	31. Konewel do Wody	2.
14. Marnica z Beucha na Smole 1 Stk.	32. Stophow	2.
15. Sice na Ryby Stara popruta	33. Sukacz	1.
16. Opatel podparranych	34. Diodek Nowy Obudowany bez glow	1.
17. Jani Par	35. Dysla	1.
18. Stug z Lemiesum Trostem bez tirci	36. Kote Okowque lanie przednie popute.	1.
	36. Sztabka Zelarna	1.

Kawalkow

37. Kawalkow Zelaza Kof	3.	1. Pod stopa za Obora Dryca. 1. Stup. 1.	2.
38. Drabinia Nowa Mala	1.	2. Na plewach drewna mnielogo postowego. 10.	4.
39. Sanie Nowe Grabowe	1.	3. w Junnie pod stopa Dryca. 1. Stup. 7.	8.
40. Sili Nowych z białego i czarnego Azemienia	4.	4. W. Stodole Zachodniej Dryca.	1.
41. Skora z satowki Surwica	1.	5. W Wozowani na jone dębiny na kofli	88.
42. Gostronkio do Sili Nowych Dar	5.	6. Na Krajni Sanie Sospnowych Nowych.	10.
43. Szusel Nowych	2.	7. D ^o w Wozowani D ^o - D ^o -	10.
44. Bretak Nowy	1.	8. W Obore przy justach D ^o Nowa.	1.
45. Lgnieblo Stare	1.		
46. Lowazek de Mleka	2.		
47. Woreczek na Syr	1.		
48. Stachta Lgnubna	1.		
49. Niecka Kopastna	1.		

Przeladz Plebanska, Zaplata. icy i Ordynaryusz.

Parobkow ijt Dwoch. biora Zaplata po 11 PM. botow. Dar. Nowych. dwie. Dobra konopnego. Jedno Loku 12. D^o Lgnubnego. Jedno Loku 16. Ordynaryi rocznie. Lyta kor. 5. Kermienia kor. 1. prochu Jary. 24. Brenicy na Wielkanci 1. Gropa. 1. Dmactnego Lodu. 12. Syrowego Lodu. 3. gr. 15.

Dziwka. i Zaplata Zaplata kade po 11 PM. biora Botow Nowych. Dar. dwie. Dobra konopnego. Jedno Loku 10. D^o Lgnubnego po Loku 12. Ordynaryi rocznie. Lyta. Jedno. kor. 3. Kermienia. D^o kor. 3. prochu Jary. 24. Brenicy na Wielkanci Jary. 4. Gropa. 1. Dmactnego. Jedno Loku 12. Syrowego. Jedno. Lodu. 3. gr. 15. N. Jan. W. K. K.

W3 dostupitof; Wzdzielnie parianych z poprankami 4. Liny 2. dorowienia Drzewa. Wzycion 2 Dopyt...
 Zarzeka nowe a szuroty do chodzenia korci; kase trawoz in 99. Gpat...
 113...
 kofa korwane prwoni z...
 003. Janie nowe...
 kuz do stupa. Sic nowy

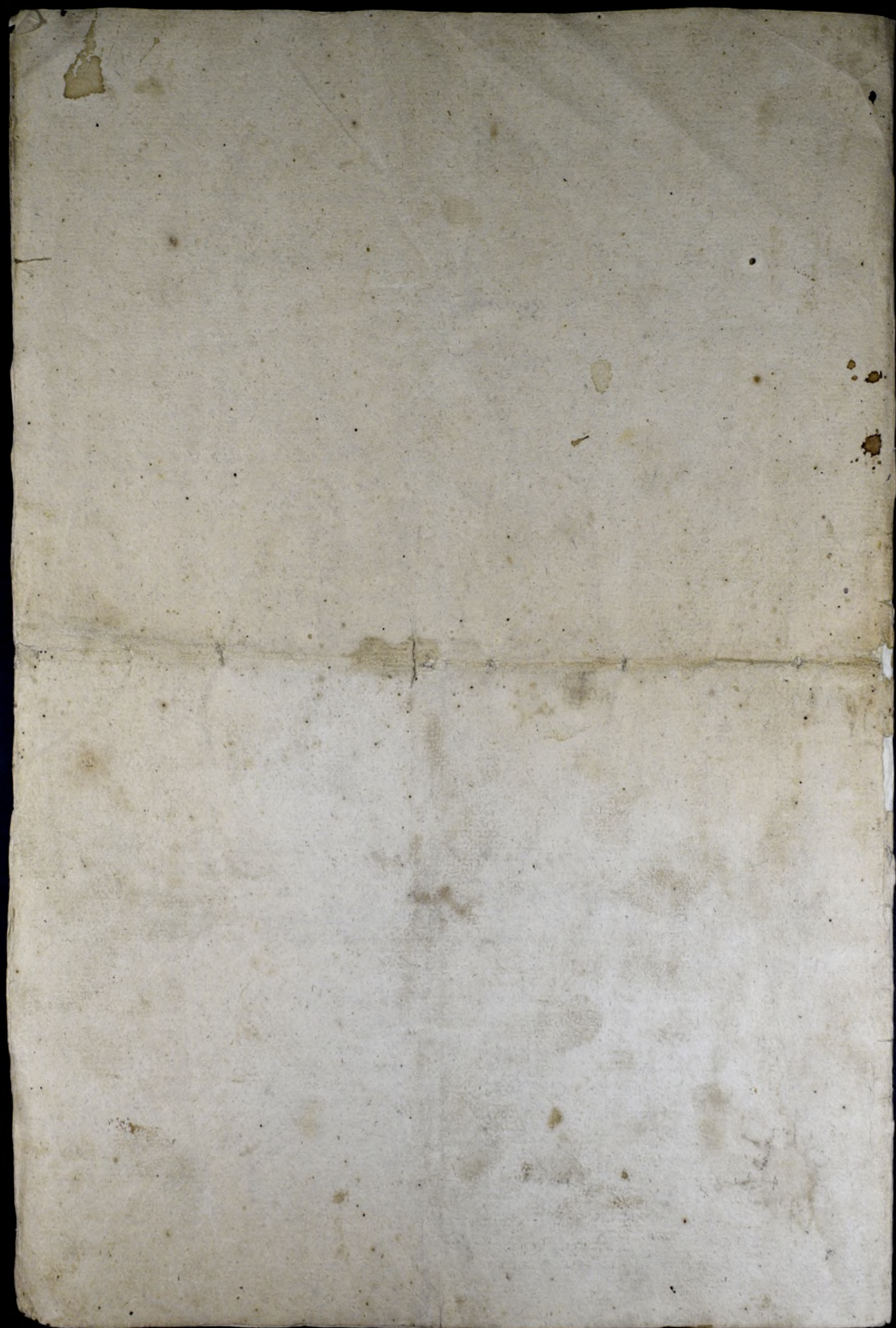

INVENTARIUM

Sacrorum vasorum, praetiosorum et apparatusum Ecclesiae *Sacrosanctae* — sub Titulo *Sanctissimae Trinitatis* in Civitate vel pago. *Samborzee*

Nrus. Positionis	Descriptio rerum	Praetium		Adnotationes.
		fl.	cr.	
<i>Argentum</i>				
1.	Membranonum in radijs deaurata cum Lunis	100.		In radijs tantum deauratum cum Lunis & duobus Seraphim.
2.	Calices 3. cum Patenis, 1. cum Patena totaliter, duo cum suis Patenis integre deaurati	80.		
3.	Cixides 2 ^{ae} cum Opirculis, una totaliter altera intus deauratae	100.		
4.	Crux quibusdam in toris deaurata	10.		
5.	Vasulum ad Olea Sacra triplex	10.	30.	in prostamento.
6.	Seruae 5 deauratae, binae Minores, tres Majores	2.	30.	Annuli.
7.	Sera una infunde Christallino		30.	Cox. Vitreum argenteo obdutum
8.	Annulus deauratus cum Lapide Kruca unice nuncupato		30.	Aureus. Kulowli 2 ^{ae} spereleone
9.	Salena ad aegrotos utrobique deaurata	10.		Prognostynerui.
10.	Lampas pensilis	60.		
11.	Thuri bellum cum Navicula	40.		ad Lib. Coll. accepta
12.	Ampulac duae cum Patella	8.		Per 1. 1. 1.
13.	Forone duae ex S. Trinitate 2 ^{ae} ex Byme Imaginibz, cum Cruibus	10.		
14.	Figura S. Spiritus cum radijs Argenteis	3.		
15.	Vota, unum in forma cordis, reliqua 10. in varia forma	15.		Actant duo tunc ad Congregacionem B.M.V. reliqua servant. habet Imaginem B.M.V.
16.	Votum instar Libri	1.		
17.	Stellula cum Cruce parva intrinsece deaurata	1.		
18.	Salicamentula	45.		Koralikow roznych ma 48 Obrozka na Oll.
<i>Aurichalcum</i>				
1.	Thuribulum cum Patenula deteriorata	1.		
2.	Candelabra 4. Majuscula duo, Minuscula itidem duo.			
<i>A.S.</i>				
1.	Lebetes pro Uguis Suprali, alter nulla frugi	2.		rest

Nrus. Positionis	Descriptio rerum	Praetium		Adnotationes.
		fl.	cr.	
2	Suppositiva 2 in quibus Lampas et Thuribulum cum igne sistitur			7 pascit inutile dithurum
3	Tunicula ex imagine BVM ^o partim deaurata partim argentata	4		
<i>Stannum</i>				
1	andelabra 10. idest 6. majora & 4. media, parvula duo	17	30	
2	Lavatorium cum Patena	5		
3	Patena 2. ad Uruclos, Una mediator igne atzumpta		15	
4	Navicula ad Thuribulum		15	
5	Uruclo 7. Cecher 1. Vasque Vetus pro Oleo Sacro	1	34	
6	Vasculum parvum pro Aqua Lustrali		3	
7	Lampas magna cum fathenulis	5		
<i>Apparatus</i>				
1	Capulae albi floris, cum Stolis Manipulis & Dalmaticis 5	40	38	
2	De Rubri floris cum Stolis & Manip. 5	23		
3	De Viridis floris 2 = 2 = 3	23		
4	De Violacei nigri floris 2 = 3	9		
5	Stola 3. Manipularia 2. varij floris		15	
6	Vela alba 10. Bursa 6. cum Pallis.			
	Vela Rubra 5	A	3	
	Vela Virida cum Bursa et Pallis 2			
	Velum Violaceum 1. cum Bursa & Pallis			
	Vela Nigra 3. Bursa 2. & Pala 1. Vela flava 2. Bursa ad agra 3	4		
<i>Glacialia seu Cappae</i>				
7	Glacialia albi floris 3	14		
8	De Rubri floris 2	6		
9	De Violacei & Nigri floris 3	5		
10	Antepedia 7. ex quibus 2. ut cunque, cetera minime valent		30	
11	Vela 2 parva & Suxide cooperienda		30	
12	Vela duo ac Imagines Altarium ferri ex Aurichalis de Materia Sericea abducta		3	
13	Frusca de Materia Sericea		30	
14	Frustrum Panni florulis consutis ad ornatum	1	30	
15	Tapetes duo	4		
16	Frustrum Panni ad tegendum Scabellum		30	
17	Velamina 3. flavi floris ac tegenda mensas altarium	1		

Supplet.

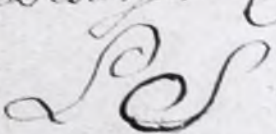
Nrus. Positionis	Descriptio rerum	Praetium		Adnotationes.
		fl.	er.	
	<i>Supellex de Carbaso.</i>			
1.	Albae 7. quatuor cum, 3 absque frons desutis	7.	30.	
2.	Humeralia		18.	
3.	Torporalia 23. multa parumper attrita			
4.	Purificatoria 31. variae bonitatis et totalitatis		15.	
5.	Mappae de lino 29. inter quas 10 solum non attritae		3.	
6.	Mappae de sanabris 2		6.	
7.	Mappae vulgo Tuwalnic vocatae inter ter quas 20 attritae non sunt, 32		1 15.	
8.	Manutergia variae bonitatis et totalitatis tatis 20.		20.	
9.	Superpellicea 5. parva 2 pter furos		1.	
	<i>Supellex varia</i>			
1.	Umbraculum arte pictoreo decoratum ad N. velandum		20.	
2.	Landelabra lignea 10. aliqua corrosa		20.	
3.	Instrumenta 2. ferrea pro suspendi sistis et 1. pro parvis hostijs		1 15.	
4.	Sustra ferrea composita 12		1 30.	
5.	Baptisterium de marmore		1.	
6.	Vasa 2 ad Aquam lustralem de illo more 1, lapideum alterum		2.	
7.	Campanulae 11. inter quas 6. centuse		1.	
8.	Campaua vulgo Signatura		2.	
9.	Campanae tres in Campanili variae Magnitudinis		250.	
	<i>Summa efficit</i>		905 4.	
<p>Hoc Inventarium pro me inscriptum uti Insignis Collegiate Vanderimur Canonicum et Procuratorem capituli, in loco sui receptum conscripsum et in presentia Adhuc Commendary Sarubialy Ecclesie in Camborue tum Satellitum eundem Ecclesie taxatum fideliter scriptor et hoc Inventarium manu propria subscribit Joannes Urzsek Canonicus Procurator m. p. m.</p> <p>Hocce Inventarium uti Decanus subscribito Ch. Krolowski D. C. m. p. m.</p> <p>Hoc Inventarium ut supra taxatum confirmo. Jacobus Laltuski Commendarius Ecclesie Sarubialy in Camborue.</p> <p>Ut presentis huius Inventarii Taxationis manu mea sub- scribo — Gaalus Disarshi Cantor Ecclesie Camborueensis.</p>				
				

Nrus.
Positionis

Descriptio rerum

Praetium

Adnotationes.

fl. ser.

Westphalia
Episcopus
Graduat
Alumnus
Magister
Magister
Magister
Magister
Magister

Samboze.
Ceclesia.

Kontrakt.

Między Prokuratorem Kapituły Sandomierskiej z jednej a P. Bernardem Chmielowskim Obywatelom Sandomierskim Majstrzem Konsektu Szyceńskiego z drugiej strony stanął o zrobieniu dwóch Oltarzy pobocznych do Kosciółca Sandomierskiego w takiej umowie. —

1^o Dwa Oltarze jeden po lewej, drugi po prawej stronie P. Chmielowski z swego dobrego i wytrawnego Drzewa podług Abrysu upodobanego od prokuratora zrobić tak co się tyje szycerki i Holarki gruntuem, i one swym kosztem pod laserunkiem w kolorze podobnym Kollegiańskich Oltarzy umalować z pozostałości sztuk szycerskich, Obowiązui się w tym sposobie. Oltarz po lewej stronie Naj. Mat. Panny, pod takim kolorem, pod takimże Ambonę, przystymie Oltarzu i Ławki przy Ambonie będące podobnym kolorem umalować. — Oltarz Naj. Panny Sukienki z drzewa dorobiona, odnowić i nadstawioną z drzewa watoć i parzebrze Antepedium z drzewa pięknym kształtem z rama, przystoyną, zrobić tym męz obwiesić, i one tak iek Oltarzy umalować podeymie się o to za kwotę ugodzoną zł. Ren. 300. czyli zł. Pol. 1200.

2^o Oltarz S. Szezepana na prawej stronie będący tym samym kształtem zrobić, iek i Naj. Szw. Panny Maryi, równie podobnym kolorem pod laserunek umalować Oltarz S. Szezepana na nowym płotnie z Kapituły danym odmalować osobę w ubiorze Dyakona mającego Kazanie do stojących Tydow gniewających się i zgrzeszających się zembami, a innych kamienie zbierających i słowa napisane od ust S. Szezepana idące. Wy się zawsze sprzeciwiacie Duchowi Świętemu, iako Oycowi Wasz. Act. 7. W. 51. Antepedium tak iek przy Oltarzu M. Panny oraz i twóki za Oltarzem będące umalować, deszke w. a. f. i. e. o. d. t. e. t. e. z. p. r. y. b. i. e. t. o. c. o. p. y. s. t. e. k. o. swym kosztem za ugodzoną kwotę zł. 300. czyli z. p. 1200. niniejszym Kontraktem uskutecznić i na dzień S. Józey w 2^o przyszłym 1809 zew przyszłym ukonczyć obowiązui się Prokuratora za umowionej kwoty powystawieniu Drzewa po towar to iest 300. Rym. a po ukonczeniu malowidła drugą taką wybiorzyć Pana Chmielowskiemu niezostawnie deklarui i przyrzekę. Który to Kontrakt dla tym większej wagi, i do trzymania obie strony pod pisem własnej Ręki Stawione. Zan w Sandomierzu d. 10. Lipca Roku 1808.

Bernard Chmielowski i uc.

Kopia Książki
na Głazie Sarnbozkiej.



Opis w Parafii Samborskiej. Tragedujących się Wsiow. Dominium
 i Przyległości do nich należących i Leczności zrobiony Dnia 16 Sierpnia -
 1718 Roku.

Nazwiska Wsiow.	Kosciół Parafii albo Plebana	Domi- nium. Staro- stwo.	Osia- dość	Przyległo- ści do Dominium	Odległość do Miasta	do Straktu Publicznego lub Wody.	Ludność Katoików		Ludność Żydów	
							Mę- ska	Że- ńska	Mę- ska	Że- ńska
Samborska	1	1 Stare Stwo	48	-	Miła 1.	na Strakte Krakowskim od Wistylat mili	66	33	6	9.
Lye -	-	-	30	Sambo- rzec	Miła 1.	w bok Stra- ktu Krakowa hiszki nieda- leko	69	32	5	4
Lukow	-	-	14	Sambo- rzec	Miła 1 Dobra.	w bok Straktu na Cwier- milki.	30	34	2.	3.
Lota.	-	1 Kamie- niane	60	w innej Parafii	Miła 1	na Strakte Krakowskim	129	140	14	0.
Lajtona	-	1 Dwór pala	46	-	Miła 1.	do Straktu Cwierć mili od Wistylat same	130	129	3	3
Smuchowice	-	1 w Str- kuchanickiego	24	-	Miła 1 Dobra	1/2 mili od Wistylat	66	33	4	4
Wielogóra	-	1 w Wist- bickiego	10	-	Miła 1 Dobra	1/2 Straktu 1/2 mili od Wistylat mili 1.	36	30	1	3
							526	619	20	34

Date	Description	Debit	Credit	Balance
1860	Jan 1			
	Jan 2			
	Jan 3			
	Jan 4			
	Jan 5			
	Jan 6			
	Jan 7			
	Jan 8			
	Jan 9			
	Jan 10			
	Jan 11			
	Jan 12			
	Jan 13			
	Jan 14			
	Jan 15			
	Jan 16			
	Jan 17			
	Jan 18			
	Jan 19			
	Jan 20			
	Jan 21			
	Jan 22			
	Jan 23			
	Jan 24			
	Jan 25			
	Jan 26			
	Jan 27			
	Jan 28			
	Jan 29			
	Jan 30			
	Jan 31			
	Feb 1			
	Feb 2			
	Feb 3			
	Feb 4			
	Feb 5			
	Feb 6			
	Feb 7			
	Feb 8			
	Feb 9			
	Feb 10			
	Feb 11			
	Feb 12			
	Feb 13			
	Feb 14			
	Feb 15			
	Feb 16			
	Feb 17			
	Feb 18			
	Feb 19			
	Feb 20			
	Feb 21			
	Feb 22			
	Feb 23			
	Feb 24			
	Feb 25			
	Feb 26			
	Feb 27			
	Feb 28			
	Feb 29			
	Mar 1			
	Mar 2			
	Mar 3			
	Mar 4			
	Mar 5			
	Mar 6			
	Mar 7			
	Mar 8			
	Mar 9			
	Mar 10			
	Mar 11			
	Mar 12			
	Mar 13			
	Mar 14			
	Mar 15			
	Mar 16			
	Mar 17			
	Mar 18			
	Mar 19			
	Mar 20			
	Mar 21			
	Mar 22			
	Mar 23			
	Mar 24			
	Mar 25			
	Mar 26			
	Mar 27			
	Mar 28			
	Mar 29			
	Mar 30			
	Mar 31			



Actum in Castro Sandomivensi
Tertia Quarta post Festum
Santi Francisci Confessoris pro
xima videlicet Die Septima Men-
sis Octobris, Anno Domini Mil-
lesimo Septingentesimo Octua-
gesimo Nono. —

Canallaria presens Actorum Castrum Sandomivense
deferendo Requisitionem Partis cuius interest, in fa-
vorem Catheroriam ex Libro Contributionis Decimi
et Viginti Apis a Centum laudate sub Actu su-
perascripto modo Oblate ingrossato quo attinet
Plebaniam Samborcensem sicive extradidit in modum
sequentem —

Parafia Samborze = Plebania Samborzeka
do Przewitny Kapitulny Kolegiaty Sandomivskiej
należąca według Rejestrow Truchlaczek przez Wł.
Lisickiewicza Kanonika Sandomivskiego Prokurato-
ra Kapitulnego zaporyskanych za Złoga i Siano
z Prontów Plebanskich, także z Dania i Arzy Bro-
warney, tudzież z Dwiżym Rejestrem podpisany
wymienionych, na rocznego Dochodu złotych polskich
Tysię Tysię Cterydziesiąt Ctery groszy
Dwanasie — Offiara po Dwadziestu złotych polskich
Tysię Dwiesięć Dwiędziesiąt groszy Dwadziestu
szesnastu Jedyn — Subsidium Charitativum ro-
cznie ptani złotych polskich Sto — i podpisano
Kazimierz Karol Podczasy Sandomivski Kommi-
sarz

Pierwszy — A. Krzeptof Bogomy Skotnicki opat
Kopistywnicki S. L. G. K. K. W. Kommissar imp. —
A. Domanski W. S. Kommissar — Gabryel Dopsil Woy-
ski Wyzszy; Wic Starosta Grodzki Sandomierski
Kommissar — Antoni Domian Lawski Sędzia
Grodzki Sandomierski Piero tymczasowy. —
Ex Actis Castri Capiti Sandomiriensi de promptum et Extradi.

Jablonowski
N. K. W. S.



at

—

y

—

⊗

—

..

—

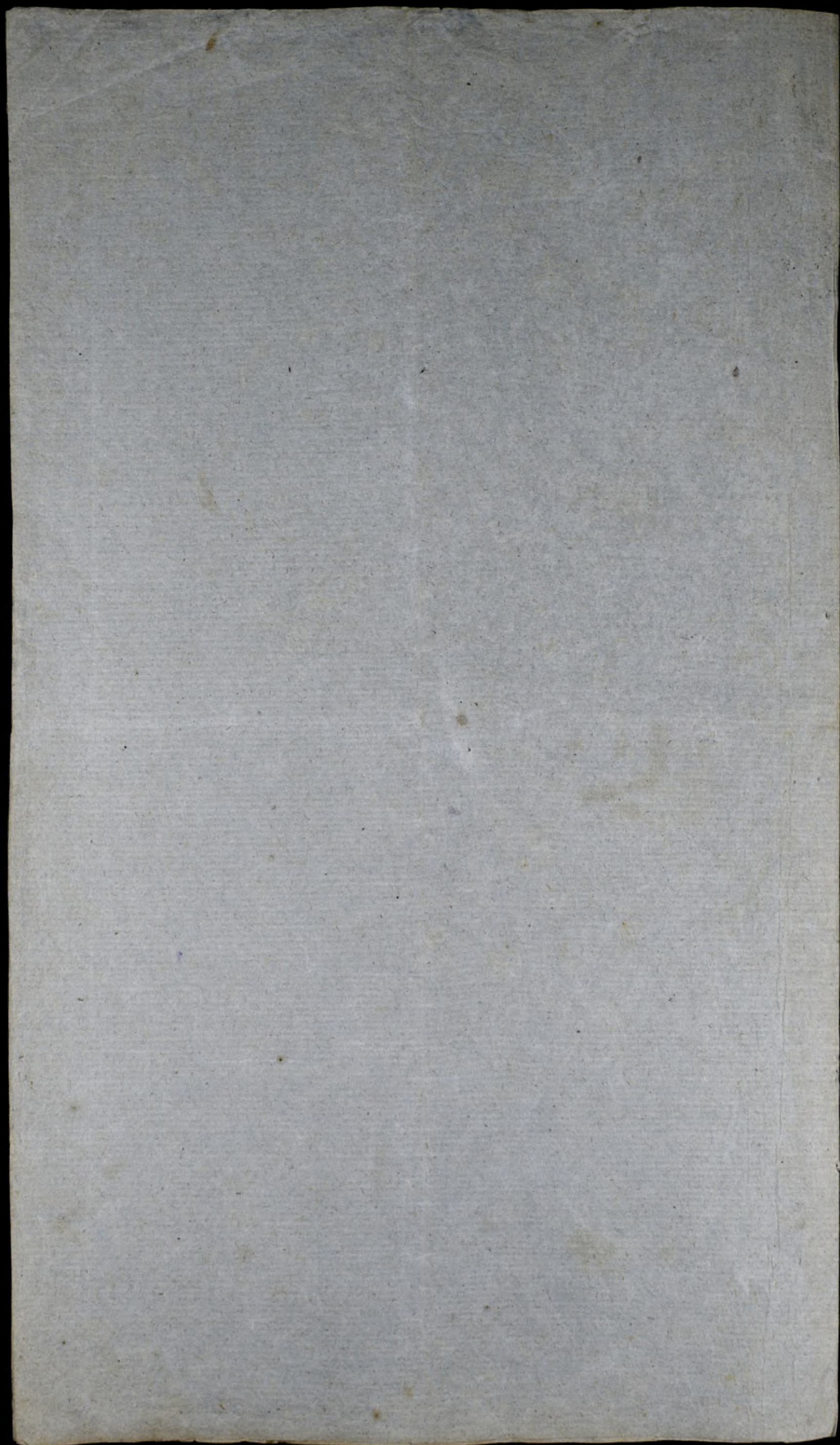

Do Opisania Statystycznego Dobr dla Donataryuszu Francuskiej w Departamencie Radomskim przyznaczonej delegacji

Kwiecień

Le Celu uspotwienienia Dnia Opisu Statystycznego Dobr dla Donataryuszu Francuskiej przyznaczonej, Rekrutem Rev. Radcy Stanu Mrochowa Główny Dobr y Listow Narodowych pod d. 11. Czer. 6: r. sobie polecają, w tymże dniu w Dnie Kłosa Listowieniera Kanonika Sandowicz, Drobizina w Samborach, aby Dokumenta sobie stuknie na mocy listow lub Dziennicy z Wzrost do Klucza Studiego należącej subiera, jako też Granta powne w Wsi Łojowicach, jako y Prawo propinaciana w tymże powiada, przed listy podpisany tu na Gronie w Stoty, w Oryginalach lub kopiach Księży, te listy, listowch stwoz natychmiast po przyjeździe nastąpi w dniu 5. C. m. y. K. przed listy podpisany przedkładać Gniaz.

Dat w Stoty dnia 4. Mca Lipca 1811 K.

Mowasowicz

Do Najświetniejszego Księcia —
Lipskiewicza.

Kawonika Sandomierskiego.

Episkopa Sandomierskiego. etc.

Peteras Redowy.

w. Sandomierzu.



Inwentarz

Sebany Samborzeckiej
Dnia 24^{go} Czerwca 1812. Roku.

Spisany



Plebaniy Samborskiy do Kapituły Kolegiaty Sandomierskiej
należący przy oddaniu do Tuzekletnia, Pospolitych W. J. K. K.
sowi Bakuwizowa tymi Kolegiaty Proboszewi. 23. Czerwca
Roku 1812. Spisany.

Inwentarz

Wjazd do Plebanij, przez Wrota z Tawie stare popsute na bieżniach między
drużkami Stupami i gitem. drugi raz w kopczywnem, bez cechy -
Wiciami w gory przydzierzwanym, obok których jest Fortka stara i
bitwa, ten wjazd od południa. Mostywnia na Plebanij po lewej ręce,
sa Stabielki na różnych krawatkach oblatano zamian przycięsi różne
go gatunku, do Altezki również opłakiwawany opuszczający bez przycię-
si kłosek spognity wchodzi sa w Gore, po Schodkach, niegdys z
balikowu kłakanych, ale teraz spognitych i rozgalerowanych. Etc.

Plebanij Natęj frontu i wschodu jest Gank i ostroek Stupach na przycię-
kach starych również z Budynkiem, fontanną pokrytą do którego wchodzi
sa Drzwi do Sieni Siennej z Łambiem i Ławami i hakach żelaznych
z dwiema Kolumnami Żelaznymi przybitymi do Ciepłoty, od Sieni na Drzwi
jak drzewiany Ławiance, nad temi Drzwiami jest okno małe w otworze
oprawione Szyby potrójzone w Sieni Podłoga stara, powata dobra, wty
po lewej ręce sa Drzwi na Galeryę i do Ogrodu na Ławianach i hakach
i Wreziadzem i skobkami Żelaznymi. Wchodzi do pokoju po lewej ręce
Drzwi Sienne na Ławianach i hakach z Łambem kluzem Kłambem
czyliem i Pokoju do Łambian, Żelaznymi, powata obruch balbach i podłoga
z Tawie, kłosek stary rozgalerowany z Łambem bez ławian. Okien 4
jedna na wschod dwa na południe w kwatery z Oknem Siedzi w otworze
oprawione który dzież nadguty i Siedzi miyskami potrójzone, Ławiancy
okienku 4. na Ławianach i hakach i Wreziadzem, Żelaznymi. Peci Kąpiel
wy styj przepawienia potrzebuie, kominek z kawa, kłosek i blachas,
Przem do Łambian, Żelaznymi, teraz na kłosek obrucy. Kłosek po
koku idąc do Altezki sa Drzwi do ławian Ławiance Sars na Ławianach
i hakach z Łambem, kluzem i Kłambem, Żelaznymi. Podłoga i powata
z Tawie dobrej Okno na południe jedno z Tawie Przemami Żelaznymi
Szyby również kłosek brakuie Okienku z kłosek i kłosek. z Altezki
sa Drzwi do Przepawienia na Ławianach hakach i Wreziadzem i Skobkami
Żelaznymi. Tam podłoga z cegły. Drzwi do sieni podwojone równo-
z podłoga, ale zepsute, wiodney potowia sa, kłosek i Ławianami wiodney -
hakow brakuie. Schody do sieni przybro i popsute. Sieni jest dwie
Pierwza murosowa i Sklepioną potrzebuie przelicz kłosek, Sieni do
niej jest przymurowany od południa z Ogrodu, Dworka, nadguty w kłosek
rym jest Wrota Żelazna i Sklepioną Dworka. Stęj sieni poprawy
skrone jest Sieni do drugiej doliny, tu skrone południowej również
murosowej i Sklepioney, w której Dworka przycięsi Drzwi zepsute bez
hakow. Wychodzą z sieni poprawy skrone sa Drzwi na tył tu
Kłosekowi Sienne na Ławianach i hakach Żelaznych z Ławian drzewian
na, to Przepawienia, sa usute Drzwi drugie do drugich podłoga na na
wioskach, hakach Żelaznych poposute, gwozdiami kłosek i Sklepioney -
wychodzą do Sieni Drzwi trzecie na Ławianach hakach z Skobkami
i Wreziadzem do Łambian na kłosek, Żelaznymi. W Sieni sa
talire Drwi odpowiadają rozguty na strych na Ławianach bez hakow
Schody z Drewna rżniętego, ale ite. - Naprzeciw Sklepioney małego.
Kłosek sa Drwi do Stolarstwa na południowej leżącego Poluie
Drwi te stare Stolarstwa, sobora na Ławianach hakach z Łambem Kłam-
ka, Ławianami, w kłosek do Łambian, Żelaznymi. Podłoga i powata o-
prawy Łambach z Tawie stare. Okien w kwatery Okien z kłosekami w-
prawy Okien z Tawie, niektore potrójzone. Łamy u udnego Okna
obow oprawy Szyby niektore potrójzone. Łamy u udnego Okna
nadgute nowych potrzebuie Skobkami i kłosek. z balnic Okienku
na Ławianach, hakach z Wreziadzem Żelaznymi jedna potrzebuie kłosek
racy. Peci Kąpiel, niedawno przedstawiony, przy którym obok kominek
Kłosek, z blachas i Przem Żelaznymi. Stęj Sieni sa Drwi do Altezki do
nowej

nowe zdezynowane na Lawiastach hakach z Lambiem i Klamka, zezynowane
okno jedno z dwóch kwaterek jak w Sali ale tu nadgryty podłoga i podłoga
z Tarcie. W tym miejscu jest przypięziona z Tarcie bez drzwi i drzwi talerz
Pierwicy jako są wyjęty Opisanie Tabie. Certy Dom z dwóch komnat
nad Dach wywiedzionych. góra Reparaacy potrzebujących. Dach Gontem
bity miejscami przeglada. przy Komnie nad Sali, Krowce u dna Klamka
podparte, potrzebie albo wysego umocnienia, albo wprawienia nowej
Kury, aby się Dach nie zalał. W Kolo prawi domu od potrawy
dla Potudnia i Zaskoda zmeuła. Drowek wżaganych jest Ogrodok
Czyscia Szalutami nadpsutemi czyscia Chrotem Ogrodony. W którego rogu
potnicy Trazet Gontem pobity i Drzwi na Zaskod tu Krowce na
Lawiastach Hakach z Lambiem zezynowane. Spruzajac się z tego domu nad
tu Wschodowi wyprost zagnosci się

Folwark z Drowa tartego na przycepiach podmurowanych wlozty zbudowany
Drzwi do Sieni na Lawiastach hakach z Anata, Wrociadem i Szoblam
zezynowane. Sien bez podłogi. Prvata z Krowcami Schody na Gory z
Klamka i Kurybem do Lamylana do szby gorie Dyspozycy daczney wlozty
kat teraz opuszczonej, podłoga przeputa. Cieno wofony Kwatere kapetnie
wybite Gontami zaprawione i zalepione w drugiey recewle Szyb kapetnie
przez spot kaplowy, przez spot zlegty. Komnie z kapu murowany. Prvata
na na allum kore zozawa bylo bralnie, gnie obno na Ogrod wozagony
Wychodzac z szby do Sieni polezney Kure jest przypięziona na Kuchnia
wiecej przeznaczona teraz na Spruzajac, obrocena, Drzwi dety z Tarcie na
Lawiastach i hakach zezynowanych. Cieno jedno w drowo oprawne i Drzwi w
Sieni wyzynie na Lawiastach hakach z Lamylana Drowianana, na Ogrod wozagony
wony. Na przeciwko szby Dyspozycy jest szba dla Cieladi. Drzwi z Tarcie na
Lawiastach hakach z Krowcami zezynowanych. Szba zlegty przepawiony zotworem w
wnatzy do polonica Komnie naplaty z piecam Chlebowym zlegty murowane
gi niemaż. Cieno Dura sztalizowanych Spruzajac zezynacz po zabijanych i gnie
lepionych. Tarcie na Drzwi do przypięziona na baginach. Drowiananych
jedno. Szobek dla Cieladi Koto szba Lawla. Certy ten Folwark od dety
ma, od Gory niema. Szarame Gontow pobity. Szoblam Thomas posyły Komnie
na Szagach nad Dach wyprostowany. Wzrochem nadmurowany z kapu
tego Folwarlu tu Potudniowi jest

Wozownia Miedzy Folwarliem i Wozownia, jest Luga z Krowce dacznych Wozownia
Stajnia. Stajnia z Drowa znieztygo wlozty Siana, oddzielone, Thomas polowyte
Drzwi do Wozowni Szoblam na baginach. Drowiananych z Wrociadem i
Szoblam zezynowane. Do Stajni Drzwi szoblam na Lawiastach i hakach
bez Wrociadza wwnatzy na Lawie Drowianana, Lamylana, wlozty
Stajni szoblam i podłogi niemaż. w Stajni jest szoblam i Drabi. Cieno
bez szoblam i Lawy. Ten Budynek potrzebie podawienia i przycepi. Wrociad
od Stajni tu potnicy w drugiem rogu Folwarlu są przycepi

Chlewy. Na Szoblam i Krowce Siana, Drzwiami wzroziowane zroziwego Drowa w
ni istniesz Stupy przybudowane. z Daczem szoblam Thomas polowytem szoblam, wypan
w 1879 podparte Reparaacy potrzebujące, Daczy potepniae tu potnicy

Obora. Szoblam z Drowa znieztygo wlozty wybudowana wlozty z dety
igiem Wrot. Thomas polowyte. Ten Obora jest bardzo niedny. Siany szoblam
powiazity, Stupy wlozty pognyte, szoblam, bella, i Krowce potamane po
szoblam sta, ciele nie catlowitego przepawienia to przedlugo popodprawian
aby kapetnie nieupada potrzebne. Przyty obora zwnatzy od Folwarlu
dwa Chlewy dla Drowa zwnatzy stare i ste. Wlozty tege Obory od
Gumna jest Szoblam nowej Obryny potrzebująca. Szoblam na szoblam
nowey nowej. Wiadro Chlewa. nowy Dura dla potnicy szoblam. od Obory
idac tu potnicy

Gumna. Dolezorego wchodzac wni Szoblam stare na baginach o trach Szoblam
szoblam Wrociadem i Szoblam zezynowane z szoblam szoblam Drzwi na Lawia
sach i hakach zezynowanych z Wrociadem i Szoblam, z Daczem Gontem polowyte
zoblam. Ten Wrot jest szoblam Chrociamy podobnie szoblam z Gontow pobity
ty które miejscami pognyte i propadły. Po lewoy Sieni wchoda

Sprichterz z Drowa znieztygo z Bulwarliem wlozty zbudowany daczony g
dwoch oddzielnych Komnach. Na Bulwarli podłoga szoblam z szoblam
mi nadpsute. Drzwi do Obory Komor szoblam na Lawiastach hakach
z Wrociadem

na dwóch Słupach w Stopy nadgryte pochylona Słup do pot. przeniec ujeżdżany
wanc Wrota zte i zupnie Słupemba Stara i Dziurawca. Do Stodółki przy bud
wano pod jednym Dachem Wozownia w Stopy. Słupem Chłopuami Wrota
Do Łachodu Stodółka 6 4. Eklebriach Stara pod jednym pokryciem, ale to St.
Schodzą do Wiliaryntu rozpił gory lu Łachodowi jest -

Organaryja. do Kłosey Drzwi na Ławiasach habach, Łelaznem i Łajurą Drzwi
na, w Sieni Drzwi dwie, udrze na bęgunach Łajuraw, drage do sły na Ławiasach
Łachodnem Stare i Sienie quzdriani Łelaznem do Słupem przybiciam. Cieni dr
wdrano opuszczonych wlotowych sły, potrzebno. Pice Ogrodwalny do pocięcia Chł
ca pocięte pocięciem koniecznego potrzebny, w sły pocięciem pocięciem
icem Starym. Drzwi do Komory na Ławiasach habach Wrociadem i Słob
Łelaznem, wkomone, Drzwi podobne i Łajuraw, drewniana, na Storem, Cieni dr
Słoblar. Komorę Sragowcy nad Dach wyprowadzony sły Cety Sragowcy Stary
Jestem pobity potrzebno a Dach poprawy. Obok od Stodółki Dwa Chłob
Stare zte, uwalęja, prawnie bez pokrycia Drugiej Siony tego Domu, jest -

Kantoryja. Doktorcy Drzwi do Sieni na bęgunach Wrociadem i Słobami i Łaj
słowa, drewniana, do sły na Ławiasach habach Wrociadem i Słob
Łelaznem Komorę, sły, Chłobowy i Ogrodwalny sły, Komorę Sragowcy
nad Dach, wyprowadzony Okno jedno. Drzwi do Komory na Ławiasach
i habach. Domek Stodółki pokryty. Doktorcy teraz zamieszka Kantoryja
ca Chłob -

Szpital. Doktorcy Drzwi na Ławiasach habach Wrociadem i Słobami i Łaj
znie, do sły, doktorcy obok, dwa sły, powata Stare i Słob
Komorę Murowaną bez pice do ogrodwalnia wychodzą z sły
do Sieni jest Komorek dla Włogit oddzielnych 6. Drzewami zte
opatrzone, w Sieni Drzwi na bęgunach Stare na Łajuraw, drewnia
na, Łajuraw. Komorę na Sragach, cety ten Dom Stoma pokryty
ale uwalęjami sły. Dach Słobami na Stupach, wchod uwalę
ny Słupem sły, wchodzące pobrane. Jednak potrzebno, uwalę -

Spawany - Dalej postępując przy drodze do Słobowicy jest

Kawozma № 5. z Drewna rznieżego wystawiona wystawa, na sły, jest -
Słupach, do Słupa dwicima Spawany sły, niegscami uwalę, pogitami
pobita, reszta dachu Stoma, pokryta, Wchodzą z sły do Sieni Drzwi
na Ławiasach i habach Łelaznych i Słobami i Łajurą, Drewnianem
Słobem, w sły, Stary, Wrota na bęgunach. z Słupem Drzwi do
sły Słobowicy na Ławiasach habach Łajuraw, Wrociadem i
Słobami Łelaznem, rozpił podłogi uwalę. Komorę na Sragach
Pice Chłobowy i Komorę do gotowania sły. Pice Ogrodwalny przy
słobem, sły, przy sły, kłobowy. Obok od sły Dwa Chłob
Kwatery Łelaznem obok z Słobami, sły, w sły, 4. Słobek bro
knie, sły, Słobowicy sły, obowiązuje. Słobem Obok wyznaczone w
Słobem przy Słobem. Słoby Drzwi do Komory na Ławiasach Wrociadem
Słobem i Słobami Łelaznem i Komorę podobne Drzwi do wychodu
na sły i Słobami Łelaznem i Łajuraw, drewnianem. Cała Kawozma uwalę
znajduje się, Stoma, w Dachu niegscami potrzebno Spawany. Od Słob
my postępując po Słobowicy ku Wsi Sły, są Komorowicy -

Chatupy

1. Józefa Słobowicy № 4 z Drewna Starego wystawiona obłepiona
zawieszona. Słobem Obok Stoma, pokryta do Sieni Komorowicy ma
ta dół, Chłobek przytknięty z Chłobem kłobem sły, przytknięty po
cały Słobowicy pokryty. Ma Ogrodwalny Sragowcy. Kłobek 12. -
2. Ewy Słobowicy № 3 Kłobek Słobowicy Słobowicy Słobowicy Słobowicy
Słobem zte Słobowicy dobra. Drzwi Słobowicy, Chatupa Stoma pokryta.
do sły Chatupy przytknięty jest Chłob Słobowicy jest sły Słobowicy. -
Słobowicy Stoma zte Ma Ogrodwalny Sragowcy Kłobek 12. -
3. Wójciszka Słobowicy i Wawrowicy pod jednym Dachem Stoma pokryty
z sły, drze Chatupy z oddzielnymi sły, do sły, Obok Słobowicy Stare,
Słobowicy sły, uwalę, potrzeba Słobowicy Chłobek sły, przytknięty sły
ich Słobowicy. Ma Ogrodwalny Sragowcy Kłobek 12. -
4. Józefa Słobowicy № 2 z Drewna uwalę, bawrowicy zkomu uwalę
na Sragach

na Szagach, Natopu i Piec Chlebowy szęgly do drogi Stawiska
Chrościana z Chlewiskim popowia międzykami. Na ma ogrodu kawałek
Teufyrtliu Chatopy Karbowe. Na drugiej stronie plebanij od
Poturcia sa Chatopy natopuinae.

1. Tomazja Pruska Nro 41. Drewna wleżły stawiana Garni Nale
pa szpecim Chlebowym szęgly Drwi do Sani szęgly i komory z
Wniecażami Okon Dwa
2. Wojciecha Grabowskiego pod tymie samym Dachem podobnie jak
parufy szęglyhaiego. Przyjeź, pod takim domem poguty
Dach zty szęgly szęglyhaiego Stomianym.
3. Jana Mazura Nro 42. Teufyrtlium sta bez Ogrodu.
4. Urbana Grabowskiego Nro 43. Zagrodnicza teufyrtlium siec
wali.
5. Antoniego Brosia Zagrodnicza Nro 44. Ja Chatupa i Zabado-
wanem jego utafna. Na Ktorey Kapitulata ma Dlugu da-
wonego Sz. 40.

W Szojowicach.

Karczma. Nro 16. do Ktorey szęgly od Klimoutowa nastoleck-
Stupach. Wrota do Szag na bęganie od Spodu i Wierchu po-
udynore, od Sandomierza podwójne szęgly żelaznem. Szanie Szu-
zdiami żelaznem przybijane, z Szag Drwi do szęgly z szęgly do ko-
mory na Szawafach i Szagach szęglyhaiego i Szoblanu żelaznem
i Komory pod szęglyhaiego, na Szawafach i Szagach z Szawaf, Dre-
wianas szęglyhaiego niema. Szawaf i Szanie Okon Dwa dobre
komin nad dach szęglyhaiego na Szagach. Komin i piec Chle-
bowy szęgly. Piec szęglyhaiego szęglyhaiego. Dach dwiema Szawaf Sz.
twa od Spodu, które weszły szęglyhaiego poguty pobity, szęglyhaiego
szęglyhaiego ale szęglyhaiego szęglyhaiego. Szanie szęglyhaiego
ni od Szęglyhaiego nadguta szęglyhaiego szęglyhaiego szęglyhaiego
szęglyhaiego szęglyhaiego szęglyhaiego szęglyhaiego szęglyhaiego
Ja Karczma szęglyhaiego szęglyhaiego szęglyhaiego szęglyhaiego
przez robienie Szawaf szęglyhaiego. Ja Karczma sa Chatupa

1. Wojciecha Nowakowskiego Kmicia Nro 17. Ja Chatupa szęglyhaiego
szęglyhaiego szęglyhaiego szęglyhaiego szęglyhaiego szęglyhaiego
szęglyhaiego szęglyhaiego szęglyhaiego szęglyhaiego szęglyhaiego
szęglyhaiego szęglyhaiego szęglyhaiego szęglyhaiego szęglyhaiego
szęglyhaiego szęglyhaiego szęglyhaiego szęglyhaiego szęglyhaiego
2. Gabriela Jolay Nro 19. Drewna szęglyhaiego szęglyhaiego. Drwi do
Sani na bęganach szęglyhaiego do szęglyhaiego i Komory podobnie
Stomiasz szęglyhaiego szęglyhaiego szęglyhaiego szęglyhaiego szęglyhaiego
szęglyhaiego szęglyhaiego szęglyhaiego szęglyhaiego szęglyhaiego
szęglyhaiego szęglyhaiego szęglyhaiego szęglyhaiego szęglyhaiego
szęglyhaiego szęglyhaiego szęglyhaiego szęglyhaiego szęglyhaiego
szęglyhaiego szęglyhaiego szęglyhaiego szęglyhaiego szęglyhaiego
3. Szęglyhaiego Wdowy Nro 15. utafna ale zta. Ma Ogrod z Szoblan
robi szęglyhaiego szęglyhaiego.
4. Szęglyhaiego Wdowy Nro 14. Ja Chatupa przez Kapitulata szęglyhaiego
szęglyhaiego szęglyhaiego szęglyhaiego szęglyhaiego szęglyhaiego
szęglyhaiego szęglyhaiego szęglyhaiego szęglyhaiego szęglyhaiego
szęglyhaiego szęglyhaiego szęglyhaiego szęglyhaiego szęglyhaiego
5. Szęglyhaiego Ogrodnicza Nro 18. Chatupa ta z Szęglyhaiego szęglyhaiego
szęglyhaiego szęglyhaiego szęglyhaiego szęglyhaiego szęglyhaiego
szęglyhaiego szęglyhaiego szęglyhaiego szęglyhaiego szęglyhaiego

Powinności

Dowinności Włoszian

1. Woyacki Kowalski kmieci w Łopucach. niema srozeza ani redi. Polnerych Karbowych, ale wtapnym srozeziem i Naste mi winien robie w gruntach plebanjskich do S. Wojciecha do S. Michala Dni 4. wotydzien liagle, a o S. Michala do S. Wojciecha Dni 3. liagle. Nadto daie kaptona srozeza Jay Sroba 10. Czequ Grosa Korey 4. Prudue Soku 12. —
2. Jstura Gabryel w Łopucach. Je pociaca grontu Ornego Za gonow 30. i Cqnd. robi o S. Wojciecha do S. Michala Dni 2. wotydzien adaley Dni 3. wedywa tygodnia.
3. Urban Gratochul i Antoni Bros w Samborcu Zagrodnicy robia przu cety rok dni 3 wotydzien gupzo. Pruda Soku 8. —
4. Wszysey Chutupnicy i nemernicy obowiazani sa przu cety rok robie Dniem wotydzien Spzadai razem z Zagrodnicami Soku 6. Prucz tego wszysey wyplnuc opnyz Dnia pociaci Kapusty, Sadie, chopywai, podewne, wyunai i obierai. tabie Hoge Marchew Boraki kopai i obierai. Konopie wyrzuci, moczyci i zlbody wyunai. — Nadto Spodatki calo to Dymow i Spzadone soproz Gopowego, i Sferanti sami za Subie opacai. powinai. —

Opisanie Grontow Plebanjskich

1. Wkoncu Gory Spitalney iest Grontu Staj dwore pozagornu 12.
2. Gora Plebanjska miedzy kowozami ciague sie ku Zyci, na kro rey sie wysciwa Her 6. lub wocy. —
3. Za wawozem ku Zyci iest Grontu Staj 3 tudnie Klein przy granicy Lychney miedzy Dworpha. Niwa nazwany Humionka. na ktorym rosciwai sie kobra korey 3. —
4. Na dole ku Ktoby od Chatur iest Grontu Staj troie i Saba, ktore dacowey byly kowozami obadzone zidney srozy twaz gdzie niegdzie tez wazyly widnie sie dawny ten Gront wiaz klater zidryna sie, wiaz stalia karyna sie od Chatur Ektopskich przy Joscieniu od Sandomierza ku Kopywnicy, opyrytych do Kkeczu uelacy od Zyci. —
5. W Redunie przy granicy Zajczorstwey iest Gront wiaz z Saba Plebanjska, poroczney iest od Miay Krolowicy do Strymeli wiaz skacy, okopany, przy dozey iest Dole naklystul Sadzawki zate Gront, wozstwi, upre klanem. Na Dole ktura sie kawa furca 1. ku roli ead wysciwa sie jezmenia Korey 4. Przytey Koli poroczney Gront od rowu do granicy Lychney, albo Saba, zidorey gdy iest more bydz kawa wozow 10. bolada Lewodki zidawa cety to Gront.
6. Cqnd. seden i Sadek maty wktorym stwinio. przescto za Obora i Budyalism Plebanjskim zaktorym sa dwa Parterwili Zagrodnice. —
7. W Zajczorze iest jezoro i dure Sadzawek ktore zatarly. Teraz iest kiere tym stowienia Kyp. Dniem Zajczorza przery. —

Wysciwy na Grontach

Wkolu trazyneyym 1812. wysciawo. —

Przemey	Korey 7.	Gawey 8.	wysciawo kol 4.
Jezmenia	—	—	8. gen kol 7.
Konopi	—	—	kol 16.
Warzywo.	Kapusty.	Zagonow.	10
	Jemniatow.	Do	7.
	Marchwi	Do	8.
	Burakow.	Do	—

	Oseka w Szyni nad Zonmi	1.	
	Plug ziemiejem Turdem i Szybem	1.	br. karta
	Kłoto Kładica	1.	sta.
	Bron starych	par. 1.	
	Woz boby kęputnie ity	1.	
	Do Nowany niezdatny	1.	zupitue ity niezdatny
	Jani niezdatnych	2.	
	Sli z Napelnkami	par. 1.	niemasz
	Swier Sporzniowy	1.	
	Do Latny	1.	
	Stoto	1.	
	Pita stara	1.	
	Garniec Blazany	1.	bez ucha
	Lwiré Sosnowa kutek	1.	
40	Lebyle Sosnowy z Michami	1.	
20	Do Debowy z Michem	1.	
	Stot zdmuizek bez Noz.	1.	
	Stupa z Szaporem okutym	1.	
	Mtynek stary do Lboza	1.	
	Kuflo	3.	
	Sabrynda z kosa i Stalica	1.	
	Kos trawnych z porzucieniami	2.	idna
	Ktotek	Q. 5.	
	Do popsutych i niezdatnych	3.	niemasz
	Klucz od Szapowy w Szpecklerze	1.	
	Wiedro Okute u Studni	1.	
	Lin starych	4.	niemasz
	Drabin do wozow	par. 2.	idna para sta.
	Later z pomostami	par. 2.	idna para
	Bryczka Nowana Wasaly ity	1.	sta.
	Sofa Stara w Szpotoju	1.	
	Katarzyna ze Schem	1.	
	Seliaz stary	1.	niezdatny
	Napelnikow Zelaznych	par. 1.	zobaczcie zabrak
	Lwiré Stara	1.	niemasz
	Maznie	2.	idna
	Bezyk na Smoty	2.	idna
	Mieci Kapusne	1.	
	Wiedzyk	3.	niemasz
	Orychro Okutych	3.	niemasz
	Konwole starych	2.	niemasz
	Drabini Mate nadlumana	1.	
	Praska do Sgra	1.	
	Sarg do przodka Nowany stary	1.	
	Przyus	1.	
	Drabin do Biedynlowo	3.	idna
	Koryta przy Studni	1.	
	Wolchewack Solow	3.	niemasz
	Graca Stara Zelazna	1.	niemasz
	Sforien w Wartnic do Zelazne	1.	niemasz

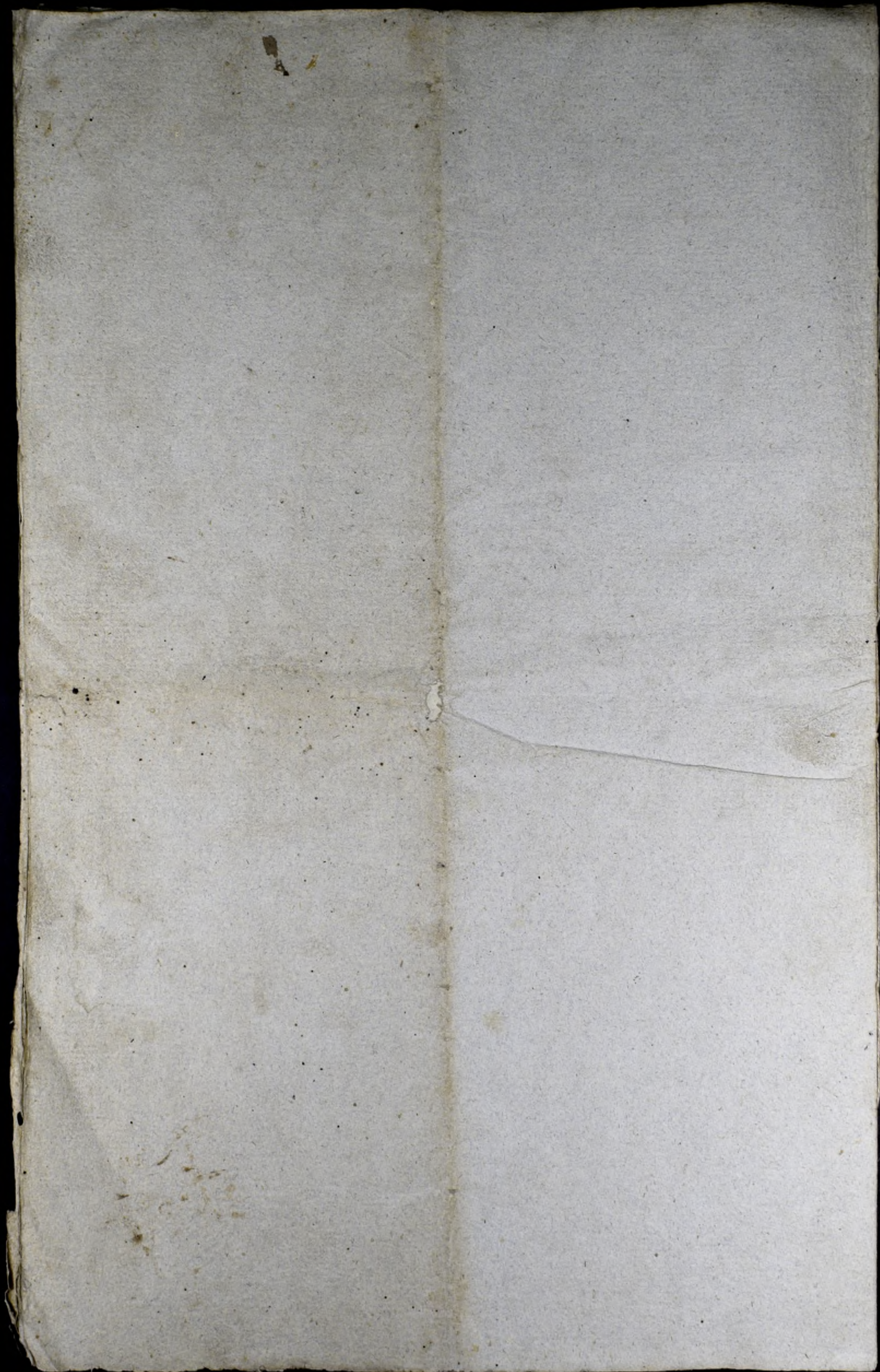

Łachunek

z Dzierawoy Plebanij Samboreckiej, w x klemensjusz Bzguer.
 czwor Dwoborsowu Sandorniskiemu od Du: kapituly Sandorniskiej
 w d. 1812 od s. Jana Chruicela na lat trzy za 11 pol 7000. w
 emie wyppasionej. bei cadnych uerawu. pmer tego: na Jeneroelnu
 kapitule podyany.

Wypatti.		Zotie	Gr
20	761 812 zaplatitem • Juny - Du: kapitule	4000	
3.	apri 819 do do	800	
22.	761 812 Kapitem Gztoru. Kopy 126 a 128. Ktore na Wikaryje zboru	105	
26.	do do za faszty gwardii	25	
28.	do do za plotu. laki 10 na 2. kofzul nakarano imino roboty	10	
15.	812 Aug. Na odpust. Asumptie	70	
30	761 do za krowku H. melkut do Wikaryje Samboree	8	
10.	861 od Dobijani Wikaryje potowy z krowkami krowku, po biu krowki do wbolubku wydatem imino poczynego za lat 40 do tego roboty	41	22
	za faszty gwardii	25	
24	761 do za krowka uina do krowka	2	15
7	861 na odpust Dobijania krowka	24	
12	marca do do krowka	1	15
23.	do do do krowka	3	6
	Na odpust krowka	34	
24	Marca 813. datem Cwep Krowy 24. a flos. 6. 15 do Oranowa	188	
	ktory w podatkach krowka	70	
22	Marca Na krowka krowka do prama krowka krowka		10
28	Maja Expensy na odpust s. Jurey		
	Na papier krowka do podprefektury	140	
	Dymowego zaplatano do Dworu	25	
	Dla Diadow krowka na boty	56	
	Organic Samboreckiemu pensy wozny	7	10
	Na papier Na note	10	
	za Janie & na reparacye krowka krowka krowka	14	
	Cachulnego w wunych czasach podat p. Bielinski	4	
	za Wasag do krowka	128	
	Expensy na krowka krowka do Samboree. podat p. Bielinski	2	
	Od Reparacye Chatupy krowka	4	20
	Naddatem Gztoru do Wikaryje Kopy 5. po q. 28.	10	
	za zyta krowka 1. na krowka do Warszawy	1	15
	Kaspy krowka 1 1/2 a flos 7	6	
	Sienu krowka 80 a flos 7		
	Drepciane Dworska ztocka musiatow pmyse 10 et 1500. ktora mi me uerynta chie krowka ludem intowem i et 500. uze shaty	1000	
Wydatem uze et pol.		6866	7
Wydatem uze et pol.		133	23
	Maleratoby z krowka krowka krowka krowka krowka		
	are w. krowka krowka krowka krowka krowka krowka		
	ko ter wydatkami krowka krowka krowka krowka krowka		
	et mi meptano z krowka krowka krowka krowka krowka		
	et pol. 304. jakoter. pmer krowka krowka krowka krowka		
	smeto gdy krowka krowka krowka krowka krowka krowka		
	ter mad to co krowka od sp. & krowka krowka krowka		
Ak. Bzguer 72		221	7

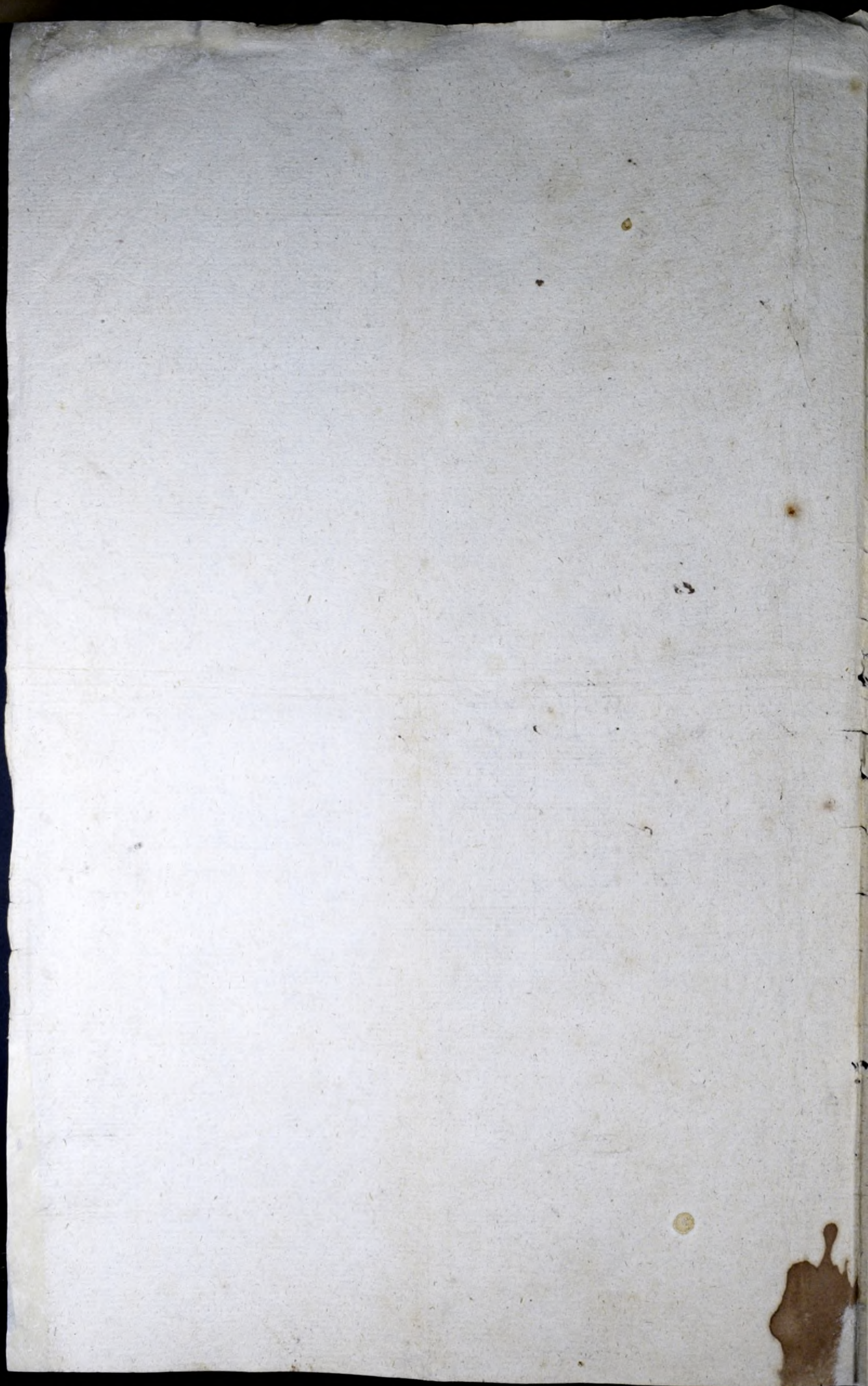

Procent z krescenicy zwróconey do Plebanu Samborskiej i Dzienian do
 Stodol Plebanskich w Roku 1813 na 1814
 w roku wytworu nadzwyczajnego wistki -

	Zboze		Celne		Paslad	
	Kopy	Inty	Kor	Gal	Kor	Gal
Prenicy z Dzienian Samborskiej, Zychiej, Lukowskiy Stochiej i Smichowskiy - - - - -	81	2	74	18	4	16
z Gruntu Plebanskiego - - - - -	15	-	-	-	-	-
z Dzienian Stochiej Prenicy <u>Imuloney</u>	5	-	-	-	1	12
<u>Kazem</u>	101	2	74	18	5	28
<u>Rozchod prenicy teyze -</u>						
Wziato sie na Gruncie Plebanskim - - - - -	-	-	7	16	-	-
Na Spizarnia - - - - -	-	-	8	8	-	-
Organiscie na Optatki - - - - -	-	-	-	16	-	-
Cieladzi na Swieta - - - - -	-	-	-	8	-	-
Sprzedano - - - - -	-	-	58	2	-	-
Wydano poddanym na zywosc - - - - -	-	-	-	-	3	8
Dla drobiu - - - - -	-	-	-	-	2	20
<u>Kazem</u>	-	-	74	18	5	28
<u>Zyta z tychze Dzienian proti Stochiej - - - - -</u>	52	56	82	8	-	29
<u>Rozchod Zyta tegoz</u>	<u>Kazem</u>	52	56	82	8	29
Na Spizarnia - - - - -	-	-	28	16	-	29
Cieladzi to iest Parobkow i Pastusze - - - - -	-	-	9	8	-	-
Sprzedano - - - - -	-	-	44	16	-	-
<u>Kazem</u>	-	-	84	8	-	29
<u>Zemienia z Dzienian zwoz wyprazonych - - - - -</u>	78	41	98	18	6	22
z Gruntu Plebanskiego - - - - -	19	-	-	-	-	-
<u>Kazem</u>	97	41	98	18	6	22
<u>Rozchod zemienia</u>						
Wziato sie na gruncie Plebanskim - - - - -	4	-	4	24	-	-
Na Spizarnia - - - - -	-	-	11	18	-	-
Cieladzi - - - - -	-	-	8	16	-	-
Sprzedano - - - - -	-	-	73	24	-	-
<u>Kazem</u>	-	-	98	18	-	-
<u>Zostaj zemienia odymnego - - - - -</u>	-	-	-	-	6	22

Dalszy Procent z Kresunicy i Dziusian do Stodol
Plebanii Samborskiej wyciżonych w Roku 1873 i 874.

	Zboże		Celne		Postad	
	Kopy	Far	Kor	Far	Kor	Far
Prosa z Dziusian w wyz wyrażonych	9	30	10	28	1	8
Razem	9	30	10	28	1	8
Koszty tegoż Prosa						
Na Spizarnią			3			
Sprzedano			8			
Cieladzi i dla drobia					1	8
Razem			11		1	8
Owasa zebrato się z Dziusian	47	59	75	8		
Debt od Klimcia z Łojowic Osu			4			
Razem	47	59	75	8		
Koszty Owasa tegoż						
Na Spizarnią na Makę Łurową			1	16		
Na Prowiant do Klimontowa				24		
Sprzedano			18	12		
Dla Koni na Obrok			55			
Razem			75	8		
Grochu z Dziusian tychże	6	9	5	20		
Razem	6	9	5	20		
Koszty Grochu						
Na Spizarnią			1	16		
Cieladzi			1	20		
Sprzedano			2	16		
Razem			5	20		
Konopi	1	45		12		
Koszty Siemienia Konopnego wysiano na Ogrodzie						
				12		

Percepta Ogólna pieniędzy takieża Dziśiąciny jak i za Uboru Akresieny
 Gruntowej i Dziśiącin na Plebania młucowych i innych Dziejodach z No.
 Ku 1813 na 1814.

	Stote	Gr sz
Za Dziśiąciny Miliżancką, Gromadzką i Dworską	499	..
Lojowska, część Łyca, i Klin Malicki	450	..
Wielogorska Dworską i Gromadzką	250	..
Szewie Wrejska	246	..
Lajeziorcka Wrejską zupełnie wytopiła
Lajeziorcka Dworską dotąd nieoptauli ze którą nalezy 1/2 80
Z Karozem Plebanskich	180	..
Za Konia Inwentarskiego starego	10	..
Za Łyta Kory 2 garz 8 app 8. Dół 18 - Korz 2 garz 8 app 9 pp 29 garz 7 1/2 Kory	437	7/2
99. app 10 pp 390 in summa	437	7/2
Za Przenicy Kory 6. garz 16 app 10 garz 15 pp 68 garz 7 1/2 - Kory 19 app		
11. pp 209. Kory 7 app 13 pp. 91. Kory 25 garz 18 app 16 pp 409 pp	777	7/2
Za Kizmienia Kory 21. app 6 garz 15 pp 13 b garz 15. Kory 31 app 24		
pp. 222 garz 7 1/2 Kory 21. at 8 pp 168. in summa	526	2 1/2
Za Owsa Kory 18 at 4 garz 15 pp. 81. in summa	81	..
Za Prosa Kory 8 app 12 pp 96	96	..
Za Grochu Kory 2 garz 16 at 14. pp. 35	35	..
Summa Percepty		3588 7/2

Sk. Bchiewicz P.K. Dominik

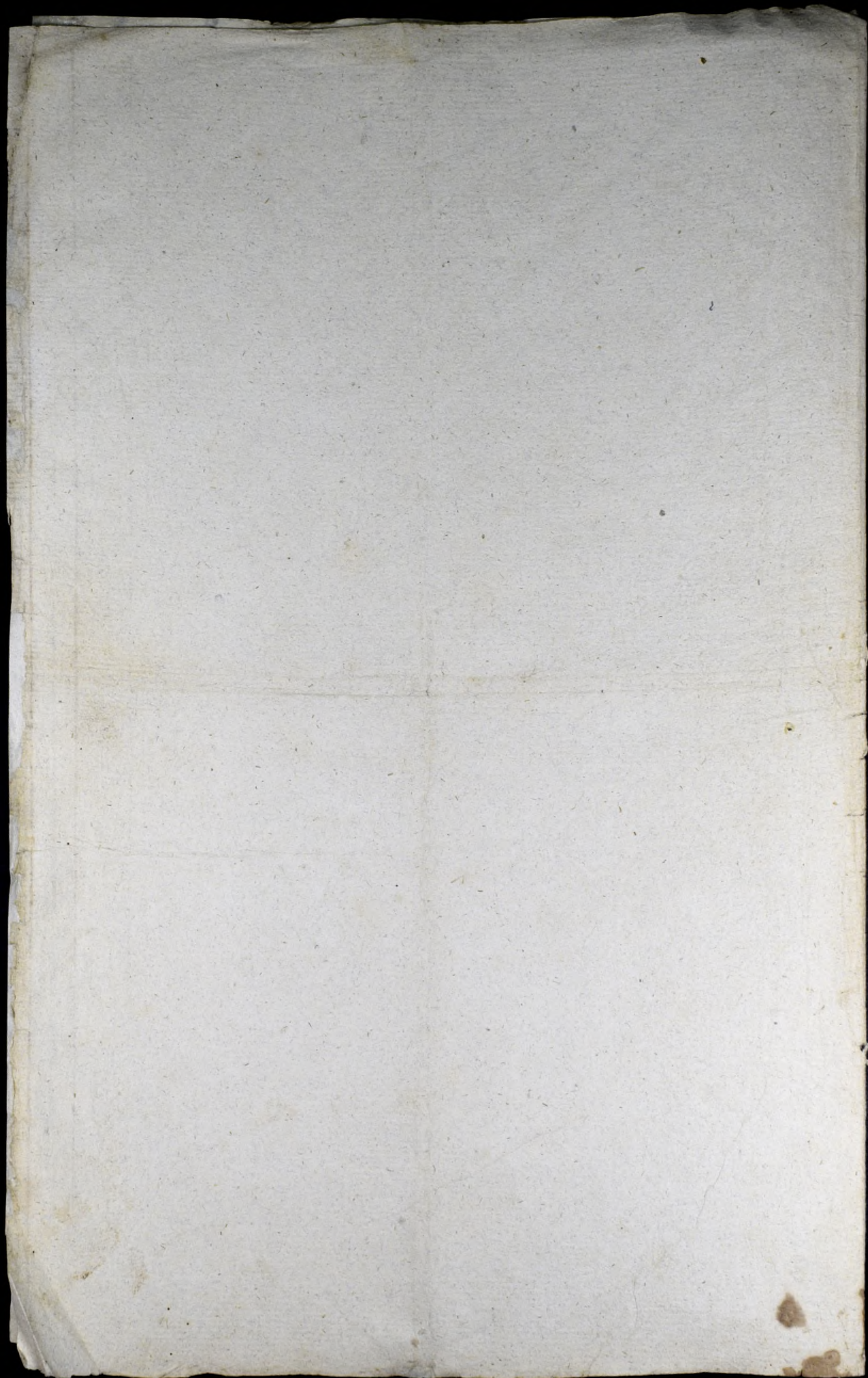

Wydatek Rokowy.
w Plebanii Samborskiej z Roku 1813 na Rok 1814.

	Grosze	Srebro
Na optacenie Wytykaczów	456	-
Ime S. Borennakiewiczowi Wikaryuszowi za Rok 1814 pensya	450	-
Okładzki kostugi Budy emasłne, syrowe kolenda	240	10
Wory dwa nowe torce, kawy, pasy	108	-
Od reparaacji Bryczki Inwentarskiej dawano Stryps skuto kota 2 same	9	-
Na dwie Sieki	5	10
Almota	15	-
Łachutnego zoxnemi czasu	15	15
Stato 9 Latniery, na Esekucyi za katege podatki przez dni 6 z wygodą	54	-
Stat Porucznik przez tygodni 7 Kapitan tygodni 3 rachuje na kax:	90	-
Przytychien po sta. pols. 9	90	-
Rasztakowato Porucznikow dwóch przez dni 3	9	-
Kupiono klacz na Inwentarz	92	-
Od reparaacji okien w kosciele na Plebanii Polwaraku	23	-
Na Radlice	2	15
Na Sanu dwoje z brozykami i dyszlami	16	-
Na Składkę do Sandomierza od Dymow	13	-
Kominiarzowi od wycierania kamionow szornie zgozonych	12	-
Kowalewi od kucia kani reparaacji Nozow robienia kum do Wrota innych potrzeb domowych tudzież zelazo	36	-
Kowalnikowi od kucia lin pawrozw	8	-
Cwierc Nowa rokuciem	3	-
Na parę Sli	4	15
Na 4 Stupow Debowych i piaty kupiony u Bogorzi	18	-
Kopca do Sieczki	3	15
Od reparaacji kamku w pokoju i ktatek 4	6	-
Kupiono Ktatek 3 w Sandomierzu	4	-
Mularzowi od reparaacji Piecow dwóch kamionow Sielenia	16	-
Za Siana Cett. 6 do Magarynu. Niemontew	24	-
Doroczy wymiote tu Daidzicyny w ploty	21	-
Kaucie robotnikow do zrobienia schodow groduzenia stawiania wrot Mtocki 6 mimo drzewa	224	15
Na drzewa Czesluk dlugich na legary Bury do schodow stupy dolat. 06	25	-
Gla Szadow Szpitalnych Sambarska	6	-
Kow na siewy i opatek 3	3	-
Wyreperowanie Mlynka	96	-
Mocow 6 ktore wysznęły byty na farcie i drzewo tak do schodow rako i obory	50	-
Od kucia Brackowi	27	-
Stupow Debowych 9	72	-
Edpeny na kładka przyjezdźca z Sandomierza	240	-
Na 4 Odpusty rokny po fl. 60	81	21
Na Budy 3 kome podlug kwitu 1	8	-
Na Siwerunek katege Wodki kwarant 2 Ingi gar. 2 i edkutne: 2	18	11
Na miso do Budy	18	17
	1667	17

Kwity

Salgry Ciąg Expensy

Wzrost 2285. 16 1/2

17 Januarius 874 - - - Sandomierz - - -

21 Januarius do do - - -

1 Lutego 874 Radom - - -

6 Lutego do Sandomierza - - -

20 Marca do do - - -

8 Januarius do do - - -

29 kwietnia 874 do Sandomierza - - -

31 Maiu 874 do do - - -

30 Maiu 874 do do - - -

Edykutnego i na reperacye, Magazonu podlug obgromku. - - - 16.

20 Sbr. 72a misza srentow 91 do Sandomierza - - - 24

6 Lipca 874 Maki Rytney Att. fun: 36 3/4 - - - 15

21 Czerwieca 874 do Sandomier: Maki raxawey fun: 48 1/2 - - - 11

Podatku Oficary na raty kufcy 813 1/4 i subindy Charst. - - - 1669

Wodki garcy. 4 kwart 3 - fl. 6 -	28 -	15 1/2
Maki poroniu. fun: 7 - fl. 18 -	1 -	1 1/2
Maki Rytney fun: 4 - fl. 14 -	-	29 3/4
Wodki kwart 2 - fl. 5 -	2 -	15
Poronicy kwart 1 - fl. 16 -	-	4
Maki poroniu fun: 4 - fl. 18 -	-	21 3/4
Maki Rytney fun: 2 - fl. 14 -	-	12 3/4
Wodki garcy 2 kwart 2 - fl. 6 -	12 -	15
Owsa garcy 5 - fl. 5 -	-	23 1/2
Siana fun: 80 - fl. 3 -	2 -	2
Stoma fun: 20 - fl. 2 -	-	12
Misza fun: 6 3/4 - fl. 36 -	22 -	15
Poronicy gar: 1/4 - fl. 16 -	-	4
Maki Rytney fun: 35 - fl. 15 -	5 -	1 1/2
Leguminy gar: 1/2 - fl. 20 -	-	9 1/2
Siana lett 3 - fl. 4 -	12 -	-
Poronicy gar: 1/4 - fl. 16 -	-	4
Maki Rytney fun: 35 - fl. 15 -	5 -	1 1/2
J. Poronionny fun: 16 - fl. 18 -	2 -	26 1/2
Wodki garcy: 9 kw. fl. 5 -	44 -	15
Misza lett 2 fun: 31 - fl. 40 -	92 -	19
Owsa gar: 20 - fl. 6 -	3 -	3 3/4
Siana lett 3 fun: 20 - fl. 4 -	12 -	24
Poronicy gar: 1/4 - fl. 16 -	-	4
Maki flint 35 - fl. 15 -	5 -	1 1/2
Leguminy gar: 1/2 - fl. 18 -	-	8 1/2
Owsa gar: 19 - fl. 5 -	2 -	29 1/2
Siana lett - 3 - fl. 4 -	12 -	-
Poronicy gar: 1/4 - fl. 16 -	-	4
Luta garcy 4 - fl. 14 -	1 -	22 1/2
Wodki garcy. 4 kw. fl. 5 -	23 -	22 1/2
Owsa garcy - 10 - fl. 5 -	1 -	14
Siana lett. 3 - fl. 4 -	12 -	4
Poronicy gar: 1/4 - fl. 16 -	-	4
Maki fun: 35 - fl. 15 -	5 -	1 1/2
Leguminy gar: 1/2 - fl. 10 -	-	8 1/2
Owsa gar: 19 - fl. 5 -	2 -	29 1/2
Siana lett 3 - fl. 4 -	12 -	-
Misza fun: 40 - fl. 40 -	36 -	-
Edykutnego i na reperacye, Magazonu podlug obgromku. - - -	16 -	16.
20 Sbr. 72a misza srentow 91 do Sandomierza - - -	24 -	-
6 Lipca 874 Maki Rytney Att. fun: 36 3/4 - - -	15 -	16.
Leguminy gar: 1/2 - - - 3 1/4 - - -	18 -	2 1/2
21 Czerwieca 874 do Sandomier: Maki raxawey fun: 48 1/2 - - -	11 -	3.
Leguminy - - - gar: 1 1/2 - - -	18 -	26.
Siana lett. - - - 3 - - -	9 -	-
Podatku Oficary na raty kufcy 813 1/4 i subindy Charst. - - -	1669 -	-

4402, 21 1/2

Relapitularia

Boernigi	Dochida =	Rebanij	Samborice a. d. 1813	et pol.	3588	7 1/2
Capusij			14	et p.	4402	21 1/2
<hr/>					814	17
Wykazue see tedy Maddamych et pol.						

M. B. B. B.
 Administrator Glebo
 S. S. S. S.

Samborsec plebanii
Sacerdos Kaputata
Kamien plebanii
Surabahi

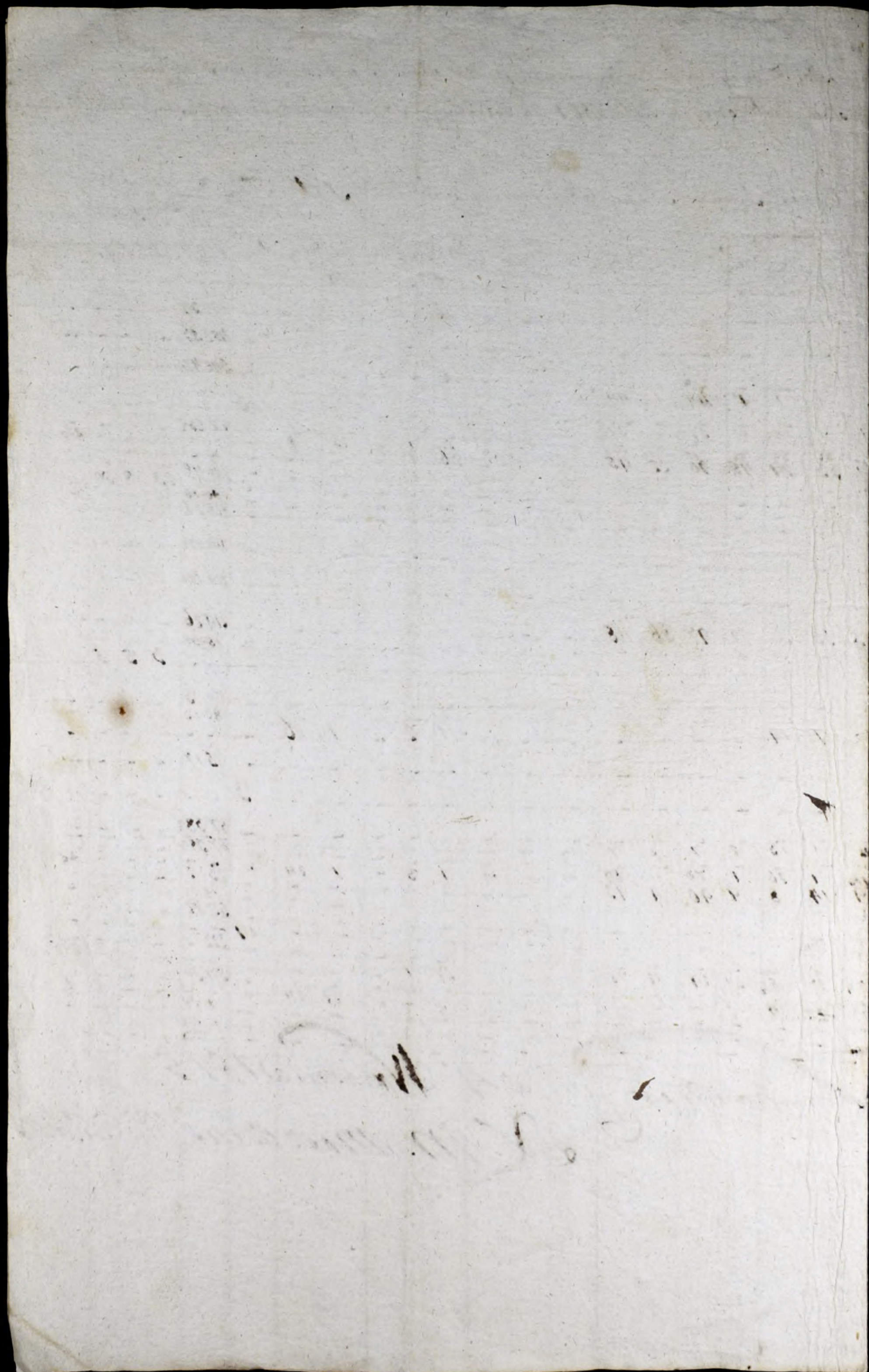

Wreszczyt. kuracyony do Powiat Plebanij Samborskiej, Duszp. de Horod.
 Plebanstwu w r. 1814.
 15.

	Zbore w. Inqne		Celne		Postelne	
	Kopy	Łany	Korce	Gare	Korce	Gare
Premij z Grunta Plebanstwego.	19.	40.				
z Duszp. Dworskiej i shtopskub z 3 wsiow.	30.	15.			2.	
<u>Razem.</u>	49.	55.	64.	-		
Łozekow Premij. Na siew.			7.	16.		
Na Szpiarnie i Ordynanc			4.	16.		
Organisue			51.	16.	2.	
Do sypidary.						
Dla Drobii					2.	
<u>Summa Łozekowu.</u>			64.	-		
Łyta z Łypt z Duszp.	28.	48.				
<u>Razem.</u>	28.	48.	62.	8.		
Łozekow Łyta na Ordynanc i Szpiarnie			27.	8.		
Do sypidary.			35.	-		
<u>Summa Łozekowu</u>			62.	8.		
Jezmienia z Grunta Plebanstwego.	11.					
z Duszp.	34.	5.				
<u>Razem.</u>	45.	5.	85.	-	3.	
Łozekow Jezmienia. Wypiano			8.			
na Szpiarnie i Ordynanc			20.		3.	
zme a Dzbrowskiemu			1.			
sypidary			56.			
<u>Summa Łozekowu</u>			85.		3.	
Owsa z Duszp.	23.	24.				
<u>Razem.</u>	23.	24.	54.			
Łozekow Owsa Dla celadu na zw			1.			
Na Obrlu			28.			
sypidary			15.			
<u>Summa Łozekowu</u>			54.			
Prsa z Duszp.	6.	54.				
<u>Razem.</u>	6.	54.	11.	8.		
Łozekow Prsa. Na Ordynanc i Szpiarnie			3.	8.		
sypidary			8.	8.		
<u>Summa Łozekowu</u>			11.	8.		

79

	Zboze		Cebue		Kofl.	
	Kopy	Supp	Konec	Panc	Kon	Pan
Grochu z Dueszom	17	59				
Barom	14	59	14			
Dochod Grochu na Szpianowa Ordynad.			3			
Symidawo			1			
Summa dochodu			4			

Precepta. Ogolna ~~W~~miary tak za Duesziny jako i za Zboze z
 Gruntowey Mresecney i Duesziny na Plebanij Mtuconych w dlu
 1844.
 15

							Stote	Grupa	
1.	za	Duesziny	stocha	Dworiska	i	Mieranfla	Chtopska	1300	-
2.	za	Lopiuska	i	zycha	"	"	"	400	
3.	za	Smechorofla	"	"	"	"	"	240	
4.	za	Wielogorska	chtopska	i	Dworiska	"	"	280	
5.	za	Szewiska	i	Zajciowska	Chtopska	"	"	340	
6.	za	Zajciowska	Dworiska	"	"	"	"	80	
7.	z	Dwoch	Marzem	"	"	"	"	200	
8.	za	Promey	Korey	32	gal	16	afz	21	682
9.	za	"	"	19	"	"	afz	24	486
10.	za	Zyta	Kod.	35	"	"	afz	22	720
11.	za	Izermuena	Kod.	40	"	"	afz	12	480
12.	za	"	"	16	"	"	afz	18	288
13.	za	Owfa	Korey	15	gal	8	afz	7	105
14.	za	Pnfa.	Kod.	8	gal	8	afz	16	132
15.	za	Grochu	Kod.	1	"	"	afz	23	29
16.	za	Izermuena	Edjemnyk	3	gal	"	afz	8	24
Summa Ogolna Precepta								5800	15

Naj.	Wykaz expensy	Złote	Grzyby
1.	Na Podatek. Officy z 3 i 4. kwartala ut Munt 2. 868 1814 A.	1619	20.
2.	Dymowe putroczne z R. 1813	84	
3.	Subsidij Chuntt " " " " " "	50	
4.	Staneto. na Cackunji za Podatki Kapitulne zohucy 10. pmer tydz	80	
5.	P. Zaboklickiemu Szwecyatorowi ut Munt. B.	7.	
7.	Exkutnego dla 4. zohucy " " " " " "	8.	
8.	15 Lipca 814 za Miska kmyu Jano. do Magazynu ut Munt	40	
9.	Stanet Kapitlan na Kwatere pmer tygodni 4. na ktorego za umofi smatto. tuduer zywnosc 2. Ordynansow	22	
10.	za Cwieki zawiazy srebro do Okuzime " " " "	9.	
11.	za Mieso Wodka do Magazynu ut Munt. D.	63.	
12.	Staneto na Szpital. Officynu 3. Ordynan. 3. pmer 3 dni	30.	
13.	Podobuer Officynu 4. pmer dni 3. i Ordynan. " " " "	36.	
14.	do Officynu 3. i stuzacych 2 pmer dni 2 " " " "	18.	
15.	Zohucyom Cackutnegi za niedostawienie swierunka " " " "	3.	
16.	Skladki dodatkowej do Bryki Arkusowych ut Munt C.	25.	1
17.	Na prenumerate Dziennika " ut Munt. L. " " "	25.	
18.	za Jano do Magazynu Janikowa Munt G	24.	
19.	Exkutnego dla 4. Kwartalu Komnych za niewyptaczenie Podatku dla tych zywnosc Obok Jano pmer dni 6. " " " "	24.	
20.	Bednarowi od probiera beczki Inwentarskich. " " " "	6.	
21.	Na Skladce Karantowa ut Munt. H	24	27 1/2
22.	Szpitalnym na boty " " " " " "	20.	
23.	za Dwie funy chrostu z Zaperiona " " " "	12.	
24.	z Dzbowiskiemu. w Dnu Nalenytom. wemey 350.	213.	
25.	za Polkosilu " " " " " "	5.	
26.	za Wienby na Kollu i na Sadzime " " " "	4.	
27.	za Prenumerate Dziennika ut Munt. I	5.	
28.	za Prenumerate Dziennika " " " " " "	15.	
29.	Stowalowi od Kucia Kom i wemey roboty " " " "	12.	
30.	Na Smote wemey " " " " " "	250.	
31.	Wytylaczom 4. ze Strawnym " " " " " "	150.	
32.	Najem Pensyjny do Mtochu i wemey roboty " " " "	100.	
33.	Przytanie po Andra' jego przywaz stot. wemey	288.	
34.	4 Odpuasty. na Wmu i inne putreby. " " " "	208.	
35.	Organisue Samboreckiemu za Rok 1813 labor za Rok 1814	112.	
36.	za Przywazi i platowy sztek 15 do Obor. asz 8. " " " "	120.	
37.	Magister od tych stawiana i najem ludzi z poezpsem	22.	
38.	za Krowkiu laty " " " " " "	62.	15
39.	Expensy na dodatki do swierunka Boreckiego i kulekary.	22.	1
40.	Kominnarowi od wywetama Kominnow " " " "	12.	
	Powbkom Durama Druwe Rastupe. omastne serwoc boty kolowu ptolmu	250.	
Summa Expensy		3971.	4 1/2
		3971.	3 1/2
A. K. Pflumeri P. Kol. Jano Plebany Samborec Adwiniystrator. Sumant.		1829.	12.

Wykaz

Ogubny z lat 3. Precepty i Expensy Plebanij Samborze i Super

z lat 1812	19	nad Precepta, Mandatow.	zt pol.	221 r 21
			zt po	814 r 21 1/2
				<hr/> 1035 r 29
z lat 1813	14	do.		1829 r 12

z lat 1814 15 z Precepty superat. i reskat.

Oduzgnawszy z powyższych dwóch	Przebieg. nadane.	zt pol.	1035 r 29.
zostaje u mnie.		zt pol.	<hr/> 793 r 13.

Are w Regestrach wancy Gubney Precepty ktore do Rege mych
 w Inwencie P. Kapituły odheratow, rownie i expensy, ktoromych
 wiece wybarwie sie i nad Precepta adpataw zt pol. 1024 r 4.
 poziti od tych odugnawszy z Dochodow Plebanij, yzostak z. 293 r 13.
 zostaje mi w Powencie P. Kapituły nadanych zt pol. 230 r 21.

O ktorych znow upraszam.
Wynadgnienie Administratow i Elonomow. nie tade uie

A. K. Oglicinier
Prob. kol. Lud. Admynje
Plebanij Sambor.

156

Recepta i Expens Plebanij Samborskiej z Roku 18¹⁷/₁₈.

	złote	groše
Powinno być z Plebanij według dyspozycyjnej Intryaty	6454.	12.

Wykaz Expensy

1 ^o Nadattem z Roku 18 ¹⁷ / ₁₈ jako Regesta zwastowadny	1209.	2.
2 ^o Za Wino do Nosiota	70.	—
3 ^o Za prenumerate Dzienników i listy	16.	19.
4 ^o Organizac pensy z Roku 18 ¹⁶ / ₁₇	66.	—
5 ^o Za Wapno do Konimow i piwow i przywiezieniu	26.	—
6 ^o Za Taffe do Okien	36.	—
7 ^o Zakladowi ad Reparacyi Okien w hosiade, Dymu, wiskarynie i Karamachy Dworze	80.	—
8 ^o Od Roboty Kam. do Dymu i Karamy	46.	—
9 ^o Mutarowu ad Starwamiu piwow na Lubwaslu, u duum, wiskarynie u Organizaty i Karamachy, tudziez piwow do Chleba	103.	—
10. Od wbiwiania piwow, przetwor, ied i do zelu na to kuzione	34.	—
11. Regta do piwow, i na Reparacye Konimow mienowatny i na Wiraichu	36.	—
12. Oknie Okien ier	29.	—
13. Esolutne w kmeni i dasy dawane.	52.	—
14. Za Swie w potrzebie brane uo Bractwa	22.	—
15. Stotowanie kieda uo 1 ^o Casu. do 11. Nadazy	260.	—
16. Za Boty do Dziadon.	23.	—
17. Spruwadami kieda na Swiate i Wudzieli, Okiad kaffaito, i dziek na Spruwidz wickaweray	180.	—
18. Na odpnsty	300.	—
19. Kieda pensy i listy	500.	—
20. Za Chrost na Reparacye, ptetow, krotkay i Lety do Reparacyi Dawna	87.	—
Summa.	3174	21.

10 24 80 wiede

Główny urzędnik w Katedrze św. Marii Magdaleny, Dworków, podostatki
 do lat 3. To jest do roku 18¹⁵/₁₆ 8¹⁶/₁₇ ; 8¹⁷/₁₈. prosto do lat
 dwa nabył się Kapituły, ile do ad kalkulacji procy podprisa-
 nego trymana było. do roku 200' traci do dnia 24. czerwca
 1818 roku brzożny się Główny Administratorem podprisanego
 nabył, ile do na dalszym, dla mnie procy przesunął Kapitu-
 łę był przesunął do Summy, dalszym, do Ofiar
 Samboru 29. czerwca 1818 R. A. J. Boguś

Główny Kuchnia grandieliony Zgodnie z
 listem Kuchni, skłonił się do dalszego 478 g 18.
 które nabył maig od Kapituły. dnia 11. czerwca 1818 R.

A. Szatarny: Kuchnia - Kalkulator.
 Dalszym Kalkulator.

Producent in Capitulo Generali
 d. 11. Junij 818.

Kuchnia do lat 3. z Dursawy cyf. Celem Boguś
 Administracji Sambora Kalkulator. Prop. Przewodny
 procy. Wyliczenie z tech. nadatku et pol.
 478 g 18 z ref. uł. Administratorem.
 wino kapaliow, Wyliczenie nadto od fusallacy
 m. summa et 250. prosto do sie od tra caen
 septem ref. W Administratorem uł. procy
 a tak miniercy na wraze Kuchnie se
 dy ut dalsza A. Boguś
 Prop. Kuchnia
 Przewodny

Amob.

16. Gzi starych fawo
Gziob - faw.
Gziob ni - - - - -

Saczynia rozne y Sprawy Gospodarskie.

17. Woz lewany dobry z sfoaniem laty lincium, lonaui, ^{i oczebiani} sfoanoga, sfoanem, lonaui
Woz bosy, dobry uzywany iel swooni mo tylnie sfoanoga, sfoanem
Sanie jidne. z dyszlem.
Drobni de uowia siana par towo. lufnie slute do dwoch wozow.
Stug zlemiepu, troctem. Na ka uowia wii uisb
Kasto z Madlyz -
Pron para jidna gwodzi bralwie killeu
Sali oesniennych z portionkami dwoi -
Udcerli stare -
Wafelnicli uowiane.
Lina jidna.
Masyula do siurli z kowz i staluzg.
Mtynech do sfoanem kora uzywany.
Lwici duri jidna stara, druga slute.
Jarnie blasany diurany...
Szept duri
Opatle tny.
Sielis duri.
Wlotli rozych. Sieden.
Cebrylow dwa.
Kowcech do uowia wody uow.
Uicli kagustae.
Laternia jidna.
Stony. Kytuy iel kop. 3 ta uytu bzdie na chlebi przy uowianu...
Koz na plewy.
Bryerla z waszgiem. Dobra.

Prilad w Subaruj:

18. Woynich sfoanem laty lincium, lonaui, sfoanoga, sfoanem, lonaui
ptutua honopnego toli 10 sfoanem 16. omastnego 18. sfoanem
Kasto lewy pise, sfoanem lony bity, sfoanem lony...
Bawid uowae Bastucha lonaui sfoanem laty 20 10 sfoanem par duri
Ptutua honopnego toli pise, sfoanem toli bity, omastnego 20 18.
Kasto lewy tny sfoanem lony tny, sfoanem lony... sfoanem
sfoanem y omastue uisb od wo kowcech do sfoanem laty
do sfoanem ptutua i boty, mazy uowae - od sfoanem uowae sfoanem
sfoanem sfoanem sfoanem sfoanem sfoanem sfoanem sfoanem
sfoanem sfoanem sfoanem sfoanem sfoanem sfoanem sfoanem

[Faint, illegible handwriting on aged paper]



Wob

Alexander Pierwszy

Cesarz wszech Rosji, Król Polski etc. etc.
Wzajem w obu i każdemu z osobna temu otem wie
dzieć należy czyniemy wiadomo iż przed Notaryuszem
Publicznym Powiatu Sandomierskiego dzierżawny został Akt
osnowy następujący

Dziś w Sandomierzu w Kan-
cellaryi Notaryusza Publicznego
Powiatu Sandomierskiego w Pią-
tek to jest: Dnia Siemnastego
Miesiąca Października Roku Dy-
sige Osmset Siemnastego

Przedemną Piotrem Jabłonowskim Notaryuszem Publicznym
Powiatu Sandomierskiego w Województwie Sandomierskim
moją prawa do przyjmowania wszelkich czynności Urzęd-
owych z dobroj woli następujących upoważnionym, w Miesie
Sandomierzu pod R. G. przy Włóczym Pamięci w Powiecie
i Województwie Sandomierskim mieszkanym - Stanęł Osob-
liwie W. Szymon Lutgrabski Dzieńcie Dobr Cypkowa i
inni w Powiecie i Województwie Sandomierskim leżących
w tychże Dobrach Wsi Cypkowie zamieszkały ziemny, a W. S.
Karimierz Włodek Jmieniem Kapituły Kolegiaty Sandomier-
skiej znowy Jmiejmieniem Jmiejmieniem przez Jmiejmieniem
Kapituły w Dniu pierwszym Sierpnia Roku Dysige Osmset
Piętnastego w Sandomierzu na Osobę jego danej, a w kopii
Wierzytelnej tu do Aktu niniejszego zażytoj czyniemy, w
Miesie Sandomierzu na Plebanii S. Pawła w Powiecie San-
domierskim mieszkanym drugiej strony, obydwaj pełnoletni
do Działu Urzędowych Dobra i prawomocni lubo W. S. S.
swemu z osobą dobrze znam, wszelako do Aktu niniejszego
przez Pawła Antoniego Herbella Aptekarza, i Stanisła-
wa Jaskolskiego, obydwóch w Miesie Sandomierzu miesz-
kańcych

Jako bynajmniej Akta tego znajdują na dykulu III Pie. Sm. 1004 = Sandomierz

putnoletnich, Wnędow i swemu znanych, i adnom wytyczonim
prawnemu niepodległym Sądowem kawiaadomim; Który by
dąc kupetnie zowem na ciatub i kmystach, jawnie w kmyst-
nie dobrowolnie zernali; i kawark pomiędzy sobą ulelat
w oonowie następujący —

§ 1. Wnęd Simon Putgrabski Dkiedie Cykowa Maruskowa
i innych Dobr w Powiatie Sandomierskim leżących, wio-
nym zostacie od Summy Kapitalney Pięciu Tysięcy Kłotych Pol-
skich na Dobrach w howaney, procent żalęty od dnia Dwa-
dziestego Czwartego Czerwca Roku Tysięce Osmset Siedm-
nastego do dnia Dwudziestego Czwartego Czerwca Roku Tysięce
Osmset Siedm nastego bieżącego, za lat Dkiedzie Kapitalne San-
domierskiej; po odptaczeniu iuz kwoty Kłotych polskich (sta-
wysta) wreszcie przynależącej się w Summie Kłotych Pol-
skich Dwa Tysięce Sto Węz. 2100. Która w Dwoch
Terminach teyże wyżej wczonoy Kapitulce wyjdzie przy-
racha ialed to: w dniu Piętnastym listopada Roku bież-
ącego Kłotych polskich Tysięce Sto Węz. 1000. w dniu pier-
wszym kwietnia Roku Tysięce Osmset Osmnastego Kłotych
polskich Tysięce Sto Węz. 1100. Kachow iuz przynależą
w swoy mowy Delerit w do tey Summy Kapadty —

§ 2. Wnęd Simon Putgrabski Dkiedie Cykowa z obmow
Tranzaluyi iudkion Inwenturza wimien był Kapdacie po wie-
gdy Pawle Okobowshim bywszym Dkiedie Dobr Cykowa
od Roku Tysięce Osmset Dkiedziegogo przekazaną i Kapitulce
należącą się Summy Kłotych polskich Dwa Tysięce Siedm-
set Pięćdziesiąt Osm Węz. 2758. wimieny —

§ 3. Wnęd Simon Putgrabski z Tranzaluyi kapra i syndakij
Dobr Maruskowa od Roku Tysięce Osmset Osmego do dnia
Dwudziestego Czwartego Czerwca roku bieżącego wimien był Kap-
dacie w rocznie teyże Kapitulce Sandomierskiej po d. pod tytuła
Cetero dieu; bez ze nieopłacał do dnia Dwudziestego Czwarte-
go

go Czerwca roku bieżącego przez lat Dwieście, natomiast
winnym pozostał za lat Dwieście Summę złotych polskich
Trzy Tysiące Siedemset $\text{Rz.} \text{Zł.} 3000$. czyli trzy tysiące
razem Summę złotych polskich Dwa Tysiące Siedemset pięć
dziesiąt Osm $\text{Rz.} \text{Zł.} 2758$. w paragrafie drugim wy-
razoną wyliczając z winnym pozostał w Ogółce Sum-
mę złotych polskich Pięć Tysięcy Osmset Osmnastu $\text{Rz.} \text{Zł.}$
5818, Arcykapituła Kolegiaty Sandomierskiej przez wzglę-
d na Lata i Casy krytyczne za poprzedzającą wyprzedzającą
i uchwytą umowę odstąpiła, przestala i ugodziła się na Sum-
mę złotych polskich Dwa Tysiące Siedemset $\text{Rz.} \text{Zł.} 2700$. prze-
z Wójciecha Symona Putgrabskiego talerz w dwóch Terminach
wyplacił obowiązki się to jest w Dniu Dwudziątym Czwier-
tym Czerwca Roku Tysiące Osmset Osmnastego złotych pol-
skich Tysiące Trzysta $\text{Rz.} \text{Zł.} 1300$. i w Dniu Dwudziątym
Czwartym Czerwca Roku Tysiące Osmnastego Dłunowickiego
złotych polskich Tysiące Trzysta $\text{Rz.} \text{Zł.} 1300$ - natomiast
§. 4. Wójciecha Symona Putgrabskiego tak prezent od Summy na Dobrach
Czyli Kowie lokowanych, porządku do Roku teraźniejszego;
iako też należności z Dobr Maruszkowa Stosownie do In-
wentarza według Kontraktu z Królestwem Austryackim ta-
wartego punktualnie w Monacie Kapsowej roku rockimie
Kapituła Sandomierskiej wyplacił pod Eulungą obowiązu-
je się - Nadto bezprzezwrotno wyżej wyrażonych wyplacił od
powsiedzialności na Dobrach w skutek - Wskazy to komple-
nową i Kony obidwie czyniące we wskazytym dotychczas
sobie przyrzeczają i obowiązują się, iako też prosty Eulung
prawnem przepisany przedają się -
Do wykonania zaś Aktu tego Koznawczy obierają sobie winny
sca zamieszkania wyżej w Aktie wyrażone dotąd czego i re-
kwirują, aby Jan wstąpił Akta Wskazane od dawane i wykone-
były, poddać się Jurysdykcji prawom przepisanej i inne

sie wszelkich wyliczow prawnych temu Aliteri przeciwnych.
 Ntary to Alit Litznawajczy maich sobie wymytemmasi Swiadkow
 wylicz w alie wyrazonych jasno i swadnie wyrozumiale prze
 czytany, i takowy z swa wolz we wszytchim zgodny, wlasno
 rzecnie wraz z Swiadkami i Notaryuszem Publicznym pod
 pisali — i podpisano: Szymon Putgrabski — Karimierz
 Wlodek — z moym Plenipotencyj — jako Swiadek pod pi
 swie Antonii Hennell — jako Swiadek podpisuje Hami
 staw Jaslowski — Piotr Jablonowski Notaryusz Publiczny
 Powiatu Sandomierskiego

Zalecamy i rozkazujemy wszytchim Komornikom a litery ab
 sie tego domagane, aby niniejszy Alit do wykonania przywiedli
 Prokuratorom i Podprokuratorom aby tego dozupnowali, w przytknie
 Wladzom Wojzkowym azeby dodaly pomocy gdy oto do nich
 zaydzie prawna potrzeba. Dla wiary rozkazalismy wy
 sienzi pisarzy na niniejszym Alie inskrypcionym i kawestym
 dnia i roku wylicz wyrazonych, a zredem Szymon Putgrab
 ski i Karimierz Wlodek z moym Plenipotencyj podpisali
 sy na Originale pozostatym w Alitach i Litadziogach Archiwum
 Notaryusza Publicznego Powiatu Sandomierskiego.

Zgodnosci niniejszego myuzgu Drugiego Jstowe
 tego z Originalem kaszubiogom, i z moym
 podpisem M^o Przeja Inykanatu Wojewoz
 twa Sandomierskiego dnia dziesiatego Sierpnia
 1820 roku. Piszczegoda 18 908. wydane
 go Kapietule Sandomierskiej do laty
 1820 dnia dziesiatego Sierpnia
 1820 roku
 Jablonowski
 Not. pub. pow. Sandom.



Prosta
 Abstrakt 46.
 Kopia 1.
 Skupie 25.
 Wypis 15.
 Kamit & Mitowel - 20.
 10. 9. 20.

Dnia 14 lip: Roku 1820 odebratam
 kopie tego Originatu. Swiadore wiece
 Cytura Baramego w Pisarwach.
 M. Witkowski jako

Jako niniejszego Oryginału Akta ukończenia Kapienia
z Kapiem wsi wania zgodne z tym Oryginałem wsi Szymo
nowi Lutgrabskiemu Dziudziowi Dubr wsi pisany wnie
bytności jego na rzece Bonny uithawski Starcey jak pod
pis jego własną ręką powyższy Suiadery. Doreczytem dnia
Ceter nastęego lipca 1820. roku w pisowni Suiadery

Morim Tyrawski wrony S. B. S. J.

Konta
Kopia wiarygodna z 1. Kopia tego Dokumentu do-
bratem - w 10. bratem - w 10. bratem - w 10. bratem - w 10.
Wycenie - - - 4-75. 15 Mia Maja 821.
Razem 1. 1. 25. Felicyan Jasiński

Kopia tego Dokumentu wgrzytem na granic Dobr Cytó.
na nareze Pana Felicyana Jasińskiego Pisarza Ekonomickiego
naco się rotasnożenie wyżej podpisat - y co ja posiadorem
w Cytowie dnia 15. Maja 1821. Roku

Kopia tego odobratem
dnia 9 listopada 821
Antoni Daulecki.

Stawicki
Komornik sądowy

A.

Ad N^o 859.

Województwo Sandomierskie.
Dekanat Koprzywnicki.
Plebania w Samborze.

Opisanie Stanu Budowli Kościoła w Samborze, w Woj.

Narwisko

Opis kościoła pod literą
 iest iatony, oraz na
 rzekło ony, to iest
 Mię Miasta, w któ-
 rem wybudowany
 majdowic sig.

Ogólne wymiara-
 nie materjałom
 z jakich iest budowla.

Murowa
 na.

Drewna
 na.

Opis
 Historyczny budowli kościoła obejmujący
 w którym czasie, i przez kogo by ta ulepszona,
 oraz wszelkie szczegóły restauracyi iakie przed-
 siębranemi do końca roku 1818 były.

Prosta

Powiatu

Dehanatu

Parafii

Sandomierskiego

Tegor

Komprzewickiego

Samboruckiej

Typu kościoła
 w wsi Samboruckiej
 Świętej Trójcy
 cały
 Malo-
 wany

Kościół w Samborze nie ma Srebrny Wy-
 ginalney, lecz wstug. Librum Benefi-
 ciorum de Anno 1440. wystawit go byt
 Paweł Strabia na Samborze — ten
 Kościół Zgromy iest z Kościołem Świę-
 tego Piotra w Sandomierzu w Roku 1607
 i stał się filialnym — Dotem gdy Kościół
 S. Piotra w Sandomierzu byt filialnym
 jezuitow, Parafia do kościoła S. Piotra
 prawniejsza została do Kolegiaty San-
 domierskiej razem z Kościołem fili-
 alnym w Samborze za pozwoleniem
 N. Króla Polskiego Augusta II. Wzi-
 ęcica Saskiego w Roku 1707. Dnia
 8. Sierpnia. Za następnym Bene-
 placytem Krzymskim w Roku
 1717. Dnia 20. Października, trzecie
 Dekretom Biskupim w Krakowie
 we Proce Dnia 16. Miesiaca Maja
 Roku 1736. danym. Oblatoranym
 w Akcie Ziemskich Sandomierskich
 Dnia 21. Sierpnia Roku 1800. — Kościół
 Kolegiaty Sandomierskiej utrzymy-
 wany iest aż dotąd w przywołanym
 porządku.

[Faint, illegible handwritten text, likely bleed-through from the reverse side of the page.]

Wyrażenie katedra-
lycznej oraz okienki nad bud-
owlą katedra, czyli na am-
bonie Parafianów, do-
stępczość i t. d.

Wyrażenie i t. d.
wrodli wrażliwość
razmieszce budowy
Kościół lub repara-
cji tego przedsięw-
zięcia, i za wyją-
tkiem pośrednictwem.

Cały to i t. d. planować
zobowiązuje się do
wyrażenia katedra
razem z tym budowlą lub
razem z tym dostrzeżenie
kij kościelny.

Opinia właściwego
Duchownego z mi-
wym (Próbami) na
obole wyrażona budowlą
i t. d. w potrzebie sta-
wienia nowego kościo-
ła, lub i t. d. repara-
cji tego wymaga, i t. d.
i t. d. —

Ludność Parafii
Samborskiej 1200.

Budowla Kościoła
mierna, mogą się
jednak Parafianie
w Nleymieście

Żadne —

Żadnych nowych
niemają.

Ogólne wymiary i
terycialo i ich, iest stawia
na budowa.

Murwana, Drewniana,

Opis

Historyczny wreszcie zabudowań Ple-
banckich obywateli szereg restauracji,
tychże i ich pod koniec roku 1818 przed-
wane były

Plebania i
wzrostkie

Plebania i
wzrostkie
Budynki
Plebaniackie
drewniane

Plebania gotem pokryta w roku
1817. także Mieszkańce La dwoch
Nigdy Wiliarynowo. Obora wie
dawno nowa postawiona dobra
i inne Budynki w dobrym stanie

Opinia rolnicza
Dzielnia i innych
Pracowni, nad potrze-
bę stawiania nowych
budynków plebanckich
lub tychże restauracji
i wyjasnieniem ich te-
ż, na gte.

Opinia rolnicza
Dzielnia i innych
Pracowni, nad potrze-
bę stawiania nowych
budynków plebanckich
lub tychże restauracji
i wyjasnieniem ich te-
ż, na gte.

Nyższe wymiary i
stanowiska, względem
terenu, przy bu-
dowlach lub restauracji
przedsięwzięte re-
stytucji.

Opinia Dyktana
nad dogadaniem lub
nie dogadaniem ob-
ywateli wymienionych pod-
punktów, udowodnienia
przyjętymi.

Zadanych

Dan w Sandomierzu dnia 20 listopada roku 1818.

Józef Dutkiewicz
Kam. Prakuator
Kolegiaty Sandomierskiej

Uwaga.

Handwritten text, likely bleed-through from the reverse side of the page, including the year 1811.



Alexander Piemszy

Cesarz Włoch Król Rosji Król Polski etc

Wskazując woli i każdemu z osobna temu otemwie
dale należy czynimy wiadome iż przed Notaryuszem
Publicznym Powiatu Sandomierskiego zawarty został
akt Osnowy następujący

Dziato się iż Sandomierz w
Kancelarii Notaryusza Publicz-
nego Powiatu Sandomierskiego
w Włoch Ławst. Dnia Dwu-
dziesiątego czwartego Miesiaca
Czerwca Roku Tysiącznego Ciu-
setnego Dwanastego

Przedemna Piotrem Jabłonowskim No-
taryuszem Publicznym Powiatu Sandomi-
erskiego w Województwie Sandomierskim, or-
az, rezolucją Władzy wyrokem do przyjmo-
wania wszelkich czynności Urzędowych z dobro-
woli nastąpionych upoważnionym w Mieście
Sandomierzu pod Wzrost, przy Ulicy Św. Maryi
Matki w Powiecie i Województwie San-
domierskim mieszkającym — Stanisław osz-
biński syn Michała Franciszek Szatański Pracz-
ca przy Województwie Sandomiers-
kiego, Archidyacon i Ławst Kapituły kolla-
giaty Sandomierskiej, oraz Proboszcz w Troycy
tamże w Wł. Trocy Powiecie Sandomierskim
mieszkający, y Wł. Michał Józef Dutkowski
Kanonik Sandomierski i Wł. Ławst Ławstki

Innumeratus



Original spisywany na okładce przez
Wł. Józef Dutkowski
na Wł. Józef Dutkowski
Sandomierz



Prokurator Kapituły Kolegiaty Sandomierskiej
wraz z protokółem w Budzinach, tamże w Wsi
Budzinach powiecie sandomierskim mieszkan-
cy, Obywatel pryncipal Kapituły Kolegiaty
Sandomierskiej z mocy upoważnienia
w dniu Trzecim Miesiąca Czerwca roku
bieżącego do Y^{to} 4 wydanego, a do aktu ni-
niejszego w kopii wiarygodnej zataczonego do-
kładający ziconey — a Wzney Maicy spaszun-
ski Pospolity arcydowny Dobi Wsi Samborac
Dzieln Dobi Wsi Debien w Wsi Samborac
Powiecie Sandomierskim mieszkanicy zdra-
gicy strony, wspany petnoltni do dyktan-
Urządowych zdołni y prawnoeni, lubo Wzgo-
ni z wsemu z Osob dobrze znani, wrelatko-
co do aktu niniejszego, przez Y^{to} Fran-
ciszek Duplekiego Kupca y Obywatela Ma-
sta Sandomierska y Y^{to} Janowego szynka
Liharka Obwod Sandomierskiego, Obywatel
w Miacie Sandomierska mieszkanicy petno-
letnich Urzędowi swemu znanych, kadnemu
wystaczeniu prawnoemu nie podległych swiad-
kow kaswiadczeni, którzy będąc zupełnie
zdrowi na Ciatach y zmysłach jawnie
z zmysłnie dobrowolnie y niezmuszenie zma-
li i zawarli pomiędzy sobą, Kontrakt Trz-
letniej dzierzawy w osnowie następującej

St. Kapituła Kolegiaty Sandomierskiej
przyjmisnia na ciężarem Eschway za kategecie
Ogromnych podatkow skarbowi publiczne-
mu przynależących, których nie mogąc ina-
czej wyptać iak tylko przez wypuszcze-
nie

nie

nie fundusów do Kapituły należących, i tak
Plebanię Samborską do Kapituły Sandomierskiej
należącej, podług zapisy w niej
zrobionej, wszelkich dochodów iako ta-
giuntów Łoków plebańskich Dwieście Opro-
nawę w Samborze i Łojanickich Jutrzoły
rozney Kłotych polskich iści Trzyście Osta-
nysta pięćdziesiąt czterech groszy dwadzie-
snać, niniejszym aktem, ze wszystkiemi
mi gruntami Łokami pastwiskami dani-
nami i powinnościami Dwieście Opro-
nawę w osobnym Digestum wyżej przytoczonym
zostaną, z wolnym towierem Państwa pod-
danemu Prejmarowi w Samborze, i Łoje-
wickich, pobudynkami wszelkimi, orzo-
życia i tym wszystkim co tylko do fun-
duszu Plebanię Samborskiej należą, na-
leży i należy przewinno, nie bynajmniej
dla siebie, nie używając ani wydzierżaw-
w Trzydziestu czterech groszy, po-
czynając się od dnia Dwudziestego Czwar-
tego Czerwca Roku bieżącego, a konczy-
ca się w dniu dwudziestym Czwartym
Czerwca Roku przyszłego Osmośnego Dwie-
dziesiątego pierwszego, Wielmożnemu Maie-
jowi Sposzestkiemu wypuścić, a to za-
summe dobrowolnie umowiona, i ugodzona
roznoego czynszu Kłotych polskich Osm Trzy-

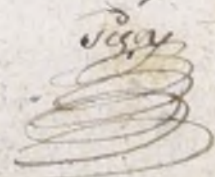
Trzy

sicych N^o 2p 8000 czyli na lat trzy po sobie idą-
cych za summe złotych Polskich Dwadzieścia
Cztery Tysięcy N^o 2p 24000 w monacie srebrnej
Kasowej, kurs w kraju maiający

§2 A ponieważ Czynsz roczny w Plebanii San-
domierskiej w gotowiznie w summe złotych Pol-
skich Cztery Tysięcy ustanowiony przez Wnny
Dziękawca do płaconia podatków, Prządowyc
i wszelkich nie jest obowiązany, lecz Kapituła
ta takowe zaopiekując przypisać na siebie
obowiązek, y za te obowiązki powinna, i tak
też utrzymywanie y opłaconie Kierownika
Kościółki y Organisty, oraz Światła do kapel-
tuty należeć

§3 Gdyby na przypadek podatków Estrowy
karyjne iakowe wypadły, i te Wnny Dzię-
kawca zaopiekował, Kapituła Sandomierska
po obrachunkach w każdym roku następu-
jącym, te przyzysze i odrocze zaraz w nast-
ępującej racie, roku powinna y deklarować

§4 Wnny Dziękawca przypisać na swoy kasie
Cztery Odpułaty w Kościele Sandomierskim od-
wadze iako to: now Świata, Trojca, na Wnie-
wienie Matki Bożkiej, na poświęcanie
Kościółki, y w Study Czwartek sprawić, na
to w każdy swiety y Niedziela po Świata
do Sandomierka na most, Stąd swymi konno-
poutai, y tegoż przyzysze obowiązany podać

§5 Czynsz roczny dziękawcy w każdym roku
na dwa tygodnie przed swietym Janem

Chrzestian



Chrześcicielom po Złotyeh Polstkich Osm Tyzicy
Nro 8000 zgony optawac Wzmy Dziennaw
ca powiniesi tczic, a gdyby w tym terminie
ktorego kolwiek roku nie optawt, tedy tym sa-
mym od kontraktu w spoldnie a kapitule wol-
no zostanie wprost z possessy przeniezoney
W Dziennawce Esmittowai, i komu innemu
plebania, Samborscka, z jej wszelkimi du-
chodami wypuscil

§ 6. A powinias Wzmy Dziennawca Meucy
Spazenski Czynnac roczny z plebanii do dnia
Dwudziestego Czwartego Czerwca roku Tyzicy
nego Osmnetnego Dziennawcego w summie
Złotyeh Polstkich Osm Tyzicy Nro 8000
stawi przeto z takowego kapitula Nro
Dziennawce kwitnie

§ 7. Gdy w wyzszym Prudyntki Plebanckie w
dobrym se stanie, iadnie nowe, a drugie po-
reparowane, przeto Dziennawca do kazdey re-
paracyi obowiazany nie jest, ostati te w takow-
nym stanie utrzymywai powinien, wia-
kowym one odbiera, Gdyby zas karicuzm str-
wici, lub iaka znackna Reparacya wypa-
dala, tedy ta za xawoleniem kapituly i sta-
nowaniem wprzod rozporzeta i dopetriona
byc moze

§ 8. Gdy w takowym stanie iadstera, Dziennaw-
ciny i fundusze duchowne zostana, Prorifikacy-
kadney W Dziennawca z adu nie moze, a prze-
ciwnie gdyby inakzey fundusze amienione
urzedownie zostaly, natenizow stosownie do

Amiary
94

Zmiany przez wzajemne porozumienie się w
przyjętej ugodzie, strony utory powinny
y przyrzekać

§9 Gdy iasze iakone permanenta na podda-
nych contenta, i te się wyprzejitua W Dzier-
żawca w powołanym czasie odebrać takone
y kapitulę powróć zechie

§10 Dodatek Dymowego z Młodzi od podda-
nych odebrać y ten kapitulę dla opłacenia
kapie ile pod kwit plebaniski nalezy odda-
wać, W Dzierżawca obowiąznie się

§11. Podanych nad Inventarę, wieści sta-
my ani groń za granicę ani inne pola
schyba za wyrazem zezwoleniem kapitulę
wynosić pod odpowiedzialnością, W Dzier-
żawca nie powinien y nie może

§12. Inventarę Koni Prydca, stodoły, Małczyń
Gospodarskich, nad to Dome, i wszelkich Pru-
dowli który natychmiast na gruncie Ma-
bex spisany y na iedną rękę, W Dzierżaw-
cy oddany jakony odbiera, y w iakowym sta-
nie w takowym co do wszystkich Arty-
kulow wróć powinien i pod odpowiedzial-
nością, oraz wynagrodzeniem W Dzier-
żawca obowiąznie się

§13. Dzierżawcy wystyżne, które wystyż się
w snopie zwanie nie gdzie indziej iak list-
ko do stodoł plebaniskich wozone być ma-
ją y powinny

§14. Na przypadek Gradobicia strakoniana
Lbor przez Wojska w wystyżnej polowie

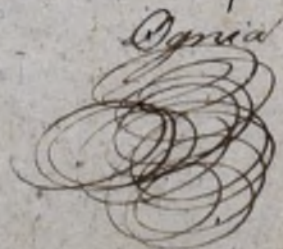
Ogrod

Ognia piorunowego przychodniego, lub przy
padkowego, aby nie był z winy W Dietzman
cy, w takimym zdarzeniu zastępcą się, iżby
powinno wzajemna Uгода przywilejowa
y porozumienie się, między stronami Obie
dwiema słuszną i sprawiedliwą "

Wtóry to Kontrakt strony Obiedwie we
wszystkich punktach y warunkach dotychczas
miał sobie pod Esekucją prostą, prawem
przepisaną, przyrzekając, i najuroczyściej
obowiązując się "

Do Wykonania którego obiedwie sobie między
sobą zamierzają wyżyć w aktie wyrażo
ne dotychczas, y zamierzają, aby dla wszel
kich aktów Urzędowe z tego aktu wystry
nąć mogą, oddawane y wzięte były
poddając się Jurysdykcji prawem przepi
sanej, y przyrzekając się wszelkich wybie
gów prawnych temu aktowi przeciwnych

Wtóry to akt strony obydwie mając sobie
w przytomności świadków wyżej w aktach wy
rażonych, jasno z wolną y wyrozumiałą prze
myślaną y takową z swą wolą, we wszystkich
zgodny racjonalnie wraz z świadkami y
Notaryuszem Publicznym podpisać

Podpisano: A Franciszek Skotajowski Archi
diakon Sandomierski - Józef A Dettnerowski Pro
kurator Kapituły - Maurycy Spaszcowski, Jako
świadek przytomny podpisuje Ignacy Schems
Jako przytomny świadek podpisuje się Fran
ciszek



iszek Dutreppi - Piotr Jabłonowski Nota
 ryca Publiczny Powiatu Sandomierskiego -
 Łatecarny i Prokuratorzem Wzrostkiem / Wo-
 moritrom od którychby się tego domagało, aby
 niniejszy akt do Wykonania przyniesli Pro-
 kuratorom i Podprokuratorom aby tego dopil-
 nowali Wzrostkiem Władzom Województwa
 aby dołączył pomocy go do Kuch Karpijowa
 rna rekrutacyjna - dla Wiary, rozkazaleś
 my wyuznać pierwsi na niniejszym akcie
 rekrutacyjnym i zawartym dnia i roku
 ich wyżej wyrażonych - a rekruci Sędzi
 Franciszek Skarpiński Archidjakon Sando-
 mierski - a Józef Dutrowski Prokurator ku-
 pialny, i Maciej Spasowski podpisali -
 się na Originale powyższym w aktach
 Skarpińskich Archidjaka Notaryusza Pu-
 blięnego Powiatu Sandomierskiego

Wygodności niniejszego wyuznać pier-
 wszego autentycznego a Originatu
 Skarpińskich i Kapituły do Władz
 wyżej Sandomierski dnia 18 Lip-
 ca 1818 R.

Piotr Jabłonowski
 Notaryusz Konserwator Powszechny

Kopista

Kopia t. 27
 Kopia 1 - 10.
 Kopia 1 - 19.
 Kopia 1 - 25.

Wzrostkiem Kopia bez mi noten Dru-
 cen Dymlię tytułowa Łonafalio
 p. 10 Kopia Dymli
 Spasowski

Jako niniejszego Originatu Kontraktu Kopia wnos 2 Kopia
 wnos 10 Kopia 10 Kopia 10 Kopia 10 Kopia 10 Kopia 10

grany Driiszi napisano wu maicowai Szasucwskim
Diedriuwai Dubr uci Dzbian Jak. pudrii Jygo uctary rzyony
pamyryi Siniadery Donycytm Dnia Oimnastego Curua 1823. r. k
w Dzbianach Siniadere -
Morem Tyranski uosny S. B. S.

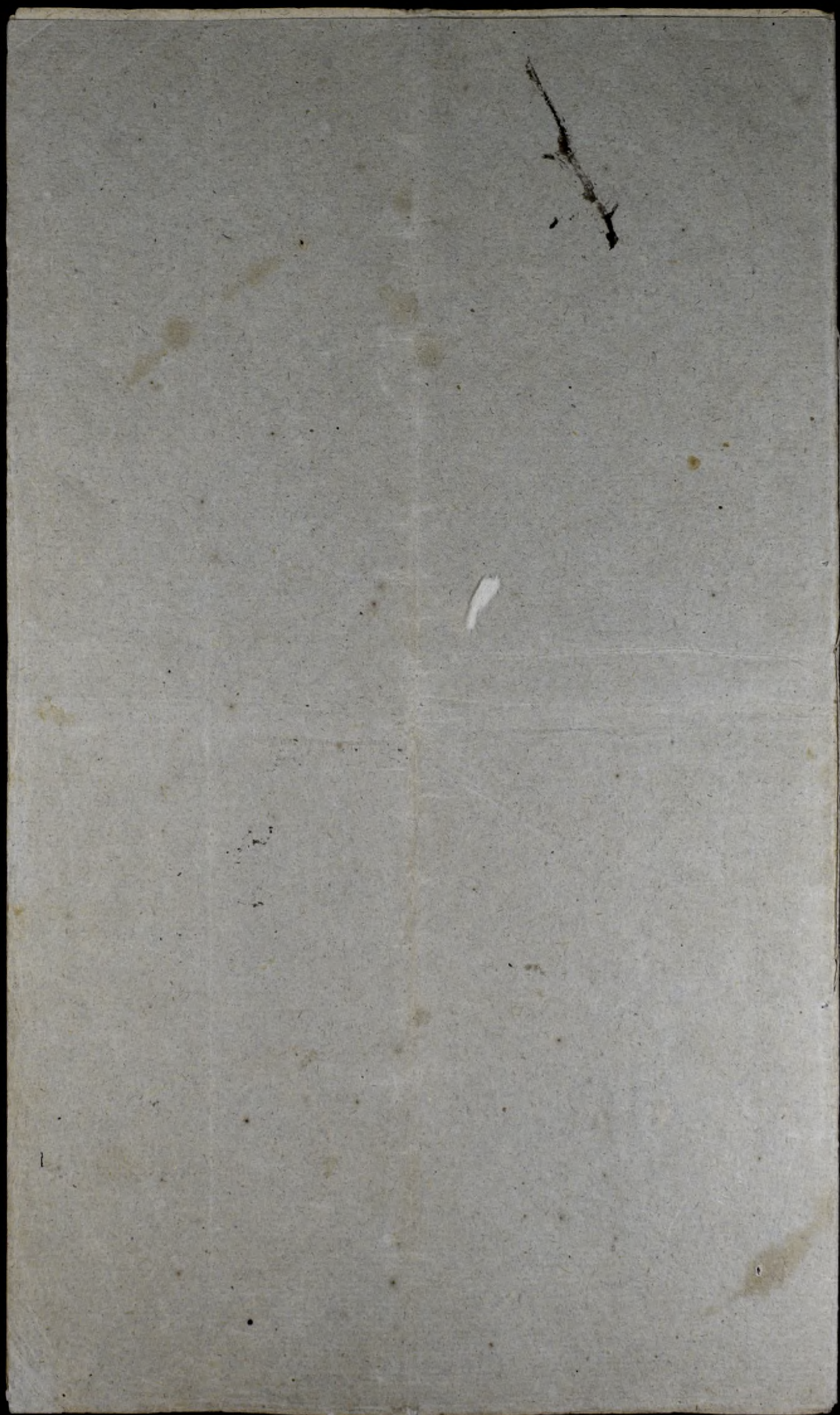

143

kommissary

Obwodowi Sanomienskiego

Reskryptem Przewodney Komisji Najw. dekre-
tem dnia 16 czerwca r. 1829, wydany do
Co Anioł hawelady w okręgu Dacaryj Sk. p. 10
w Hajcu ad eklii Sa. da. hui. i. n. i. p. u. a. n. u. m.
zaobtato archy. Mary. E. d. e. n. g. u. i. n. t. u. s. a. g. o. d. e. v.
p. p. s. t. a. l. a. P. a. r. a. f. i. a. l. n. y. o. S. a. m. b. o. r. u. n. a. i. k. z. y.
p. i. d. r. i. e. j. s. D. a. b. h. a. d. e. P. r. a. u. d. e. S. a. m. b. o. r. u. n. y. p. 1200.
Zaproszony i. d. m. u. n. a. s. t. u. t. u. j. e. D. e. u. s. r. a. u. z.
p. u. b. l. i. c. a. n. a. S. i. o. t. a. y. z. b. y. t. w. y. d. e. u. s. r. a. u. s.
ny, gdy na sioła Parafialnyo Samboru-
nygo Pallatoum jest Szanow. Kapitulacy
Sanomienska, uyma p. r. t. o. k. o. m. i. s. s. y.
obwodowy Szan. Kapitulacy archy. de. m. o. s. i.
byd. i. n. a. y. s. p. i. o. r. n. y. z. u. b. i. a. t. a. h. a. d. i. a. t. a. e.
Kommissary Szanow. obwodowemu

1. w. t. o. r. y. m. m. e. r. y. o. u. G. r. a. n. t. u. m. z. o. g. r. a. d. u. i. e. t.
p. o. t. o. r. b. u. y. e. k. t. o. r. n. i. G. r. a. n. t. u. m. i. g. u. a. l. i. c. y. -
2. J. a. n. a. J. e. y. o. n. o. r. b. y. t. o. w. i.
3. J. a. n. i. u. s. t. g. a. t. e. n. i. k. h. u. m. i.
4. M. u. l. i. b. y. t. o. S. t. y. p. i. u. m. K. o. i. o. r. u. k. h. o. r. a. t. e. t. e. g. o. g. r. a. d. u. i. e. t.
t. u. ; J. a. n. i. d. e. c. h. a. d. y. z. o. g. r. a. d. u. -
5. K. t. o. p. z. t. u. d. n. i. t. a. b. s. c. i. u. m. i. u. m. t. e. g. o. g. r. a. d. u. i. e. t. s. b. i. o. r. e. m. p. l. o. -
m. u. s.
6. J. a. n. i. u. s. m. o. r. e. b. y. d. e. p. r. o. s. t. r. u. m. f. e. o. i. d. o. u. y. d. r. i. e. n. e. a.
n. i. u. m. i. a. r. n. a. L. a. t. 12. t. e. g. o. G. r. a. n. t. u. m. S. a. g. r. a. d. u. i. e. t.
7. P. r. o. s. t. p. o. z. o. k. a. p. i. t. u. l. a. t. k. p. 1200. S. p. i. s. t. o. l. o. w. i. P. a. r. a. f. i. a. l. -
n. e. m. u. In. S. a. m. b. o. r. u. n. i. e. t. e. a. p. r. i. s. a. n. y. p. o. d. p. t. o. t. e. g. o. P. o. t. e. n. t.
P. r. o. c. e. n. t. e. u. l. g. a. z. p. t. o. t. a. k. o. n. y. p. o. b. u. s. a. t. u. y. a. n. e. y. S. t. o. r. o. w.
i. n. a. w. - J. o. r. f. o. r. m. a. c. y. e. t. a. b. o. r. u. b. y. u. t. r. a. t.
A. m. i. c. r. a. s. i. e. d. S. z. a. n. o. w. K. a. p. i. t. u. l. a. t. y. o. u. k. i. e. n. d. e. b. y. d. z.

Do Sanomienskiej 3 marca 1820
 Szanowny Kapitulacy Sanomienskiej
 Ambrosius

№ 5753

№ 008.

Do

Stran: Kapitulj Sandomirskij

ny
Majam



D²⁷

Wielmożnego Spawalskiego Possesora Subania Samborze.

Kapitał Dedykacji Pawagraf ~~nie~~ Neutralita ueryniszego ustranem Dobrodziej
o Plebania Samborze, wywaja so umywnie o uryptacnie Pryjmu eoz
nego podług obmowy Neutralita na role uarky pruzey, w oczekiwaniu puznego
Stuttu kalsca porinne ufarowanie a 16 czerwca 1820 Jaudanick
Pozysano Alexander Dobranis Proboru katedral. y daffra
Pryjmu na Kapitale.

N 383

Konsektorz Generalny Sandomierz

ski,

Do

Przewielebney Kapituły bętey krolle-
giaty Sandomierskiey.

Juz tyle razy potaat Konsektorz Generalny
Kielcki, a teraz Sandomierski, swoj Dyceuzji
Kapitanom dowozdki Urzednika Stanu Cywilnego
sprawiającym, aby Saggi pomienionych aktow epi-
sywali, i statowe do wtarcinych Saggi Koleju od-
dawali - to Deskrypta Mysolicij Komisji Ker-
ligijnej tu w kopii ratzownej j. pobiera Kon-
sektorz wiadomoi nieprzyjemny, iz Saggi aktow Cy-
wilnych z Gminy Sambora na rok 1816. dotad
aktow nie dostaly, dla tego wyzwa Przewielebney
Kapituły, aby do nie autownego tyhre aktow uru-
petnienia z uwag strony kopy natay, z obow-
iazac niecomiastata - Orazm w dniu Daisiay
sagm Mysolicij Komisji Wyzman Belii-
gijnych, i Ciurienia Publicznego Denoi.

Sandomierz d. 1. Czerwca 1817.

A. Klemens Pgluener
Profesor Holl. Sandom
Lpna Delegowany z

W. Starop
S. Starop

Kopie
2589.

Kommissya Arzobowa Wyższej Religij-
nych i Czworuwa Publicznych.

Odebrata od Kommissyi Arzobowej Sprawien-
stwowi wiadomienie, ze niektore nieliczne
Duchowni w sprawie Sanctorplim spra-
wujacy obowiazki Urzednikow Stanu Cywilnego
mimo wydanym napomnien, i rozkazaniem
na nich karaj dotychczas Arzobowej
nie stozyli. jako to:

^{1^{mo}} ~~1^{mo}~~ ~~1^{mo}~~

Do. D. Wawrzyniec Dzbrowski z Sambora pro-
wincyi smierci Atta w kapitule Sancti
michalskiej Arzobowa i maj, za rok 1816.

Prze Kommissya Arzobowa wyzwa ~~Arzobowa~~ Biskupa
Kupa, azby Duchownym tym, chciat zaleca
iala nayspiesaniysze zlozenie materyjnych Arzobowej
Cywilnych, do czego wzajemnie dluzaj autoli, Eschuy
czy musieliby byc zmagleni - w Warszawie
dnia 11 maja 1819. r. Minister Pracydziejcy
w Kartypetwie Radna Stanu podpisano
Hacnie do ~~Arzobowa~~ Biskupa Wawrzyniec Sancti
michalskiej.

Ha zgodnosci zarygowanem

subaduz
Lain

Dr. Henry: M.D. Saml

Przewieszony Kapitulę Wydziału Medycy
a teraz Katedrę Anatomii -

Na Uniwersytecie Warszawskim 1833
Praktyczna Anatomia
Dr. M. S.

w Warszawie

Dr.

Wykaz
Cerkwi i Dzieni do
Plebani Samboru na-
leżących, wraz z listą
parcy dnia 7. czerwca
1820

Wykaz latkowski Docho du Lboda z Dkiesicim do
Plebani Samborze nale zycych, wra afutrata, na rok 18¹⁹/₂₀.

Nazwiska Włóskłomch Die- szyma pobora sie	Lpota				Kucina				Kamien				Owie				Goch				Prosa				Bobr						
	Kopy	Wopy	Kone	Yare	Kopy	Wopy	Kone	Yare	Kopy	Wopy	Kone	Yare	Kopy	Wopy	Kone	Yare	Kopy	Wopy	Kone	Yare	Kopy	Wopy	Kone	Yare	Kopy	Wopy	Kone	Yare			
Gruut i Dkiesizina Samborceda Pryleglosianu																															
Wklythiego	22	53	53	3	23	8	42	7	49	34	94	28	11	2	42	4	16	6	18	4	53	9	2	23	4	16					
Prybyto adwoni	"	"	13	30	"	"	23	8	"	"	28	8	"	"	21	16	"	"	3	16	"	"	2	28	"	"	"	"	"	"	
Layni Bazeu	"	"	67	1	"	"	15	15	"	"	115	4	"	"	63	16	"	"	10	2	"	"	11	28	"	"	4	16	"	"	
Odepta na Plewy	"	"	"	9	"	"	"	8	"	"	1	10	Capu	4	"	"	"	"	"	"	"	"	"	"	8	8	"	"			
Pozostata	"	"	66	24	"	"	65	7	"	"	113	26	"	"	67	16	"	"	10	2	"	"	11	28	"	"	4	8	"	"	
Dkiesizina Lajsonie Jomada																															
Wklythiego	14	59	13	10	3	45	5	24	19	6	33	20	5	58	9	2	"	17	10	1	53	3	2	28	3	24					
Na Postad	"	"	"	"	"	"	"	"	"	"	1	"	"	"	"	"	"	"	"	"	"	"	"	"	"	"	"	"	"	"	
Na Plewy	"	"	5	"	"	"	26	"	"	"	2	4	"	"	1	2	"	"	"	"	"	"	8	"	"	"	16	"	"	"	
Pozostata	"	"	8	10	"	"	4	20	"	"	29	10	"	"	8	"	"	"	1	10	"	"	2	24	"	"	3	8	"	"	
Dkiesizina Lajsi Lajsi Jomada																															
Wklythiego	3	22	8	22	1	16	3	12	2	52	7	24	1	20	3	28	"	40	1	"	25	"	24	"	28	"	18				
Na Postad	"	"	"	"	"	"	"	"	"	"	"	"	"	"	"	"	"	"	"	"	"	"	"	"	"	"	"	"	"	"	
Na Plewy	"	"	"	8	"	"	6	"	"	"	16	"	"	4	"	"	"	2	"	"	"	2	"	"	"	"	"	"	"		
Pozostata	"	"	8	14	"	"	3	6	"	"	7	8	"	"	3	24	"	"	30	"	"	"	22	"	"	"	18	"	"	"	
Dkiesizina Lajsonie Lajsonie Jomada																															
Wklythiego	5	5	9	10	6	9	12	20	4	4	12	8	2	5	9	8	1	31	2	24	"	58	2	16	"	"	"	"	"	"	
Na Postad	"	"	"	"	"	"	"	"	"	"	"	"	"	"	"	"	"	"	"	"	"	"	"	"	"	"	"	"	"	"	
Na Plewy	"	"	"	16	"	"	16	"	"	"	24	"	"	16	"	"	"	8	"	"	"	2	"	"	"	"	"	"	"		
Pozostata	"	"	9	"	"	"	12	4	"	"	11	16	"	"	8	24	"	"	2	16	"	"	2	14	"	"	"	"	"	"	
Dkiesizina Milosary Jomada																															
Wklythiego	4	56	10	9	3	28	7	24	5	38	13	26	4	17	11	4	1	11	2	1	59	1	25	"	50	1	"				
Na Postad	"	"	"	"	"	"	"	"	"	"	1	"	"	"	"	"	"	"	"	"	"	"	"	"	"	"	"	"	"	"	
Na Plewy	"	"	"	6	"	"	16	"	"	"	"	"	"	4	"	"	"	2	"	"	"	3	"	"	"	"	"	"	"		
Pozostata	"	"	10	3	"	"	7	8	"	"	12	26	"	"	11	"	"	"	1	31	"	"	1	22	"	"	1	"	"	"	
Dkiesizina Plewe Jomada																															
Wklythiego	6	38	11	"	"	54	1	8	6	46	15	7	1	49	4	24	1	14	1	12	1	59	2	18	"	23	"	16			
Na Postad	"	"	"	"	"	"	"	"	"	"	"	"	"	"	"	"	"	"	"	"	"	"	"	"	"	"	"	"	"	"	
Na Plewy	"	"	1	"	"	"	8	"	"	"	1	7	"	"	16	"	"	"	4	"	"	"	8	"	"	"	2	"	"	"	
Pozostata	"	"	10	"	"	"	1	"	"	"	14	"	"	4	8	"	"	1	8	"	"	2	10	"	"	14	"	"	"		
Wst	=	=	112	25	=	=	93	23	=	=	183	28	=	=	109	8	=	=	18	1	=	=	24	24	=	=	9	16	=	=	

Dalszy ciąg Wykazu.

Nazwa Wsi z których Dziuszcina pobiera Luz	Luzo				Pšenica				Jęczmień				Owies				Groch				Proso.				Bób							
	Kopy	Wopy	Kone	Yare	Kopy	Wopy	Kone	Yare	Kopy	Wopy	Kone	Yare	Kopy	Wopy	Kone	Yare	Kopy	Wopy	Kone	Yare	Kopy	Wopy	Kone	Yare	Kopy	Wopy	Kone	Yare				
Dziuszcina Mieczowice Jomaj	=	=	112.25	=	=	93.23	=	=	188.2	=	=	109.8	=	=	18.1	=	=	24.24	=	=	9.16											
Włostki	4.	14.	10.	1.	"	10.	1.	12.	2.	15.	5.	10.	2.	18.	9.	24.	"	"	"	1.	10.	1.	10.	"	"	"	"					
Napostad	"	"	"	"	"	"	"	"	"	"	"	8.	"	"	"	"	"	"	"	"	"	"	"	"	"	"	"					
Naplewy	"	"	"	7.	"	"	"	4.	"	"	"	10.	"	"	"	"	"	"	"	"	"	"	"	"	"	"	"					
Porostai	"	"	9.	26.	"	"	1.	8.	"	"	4.	24.	"	"	9.	"	"	"	"	"	1.	8.	"	"	"	"	"					
Dziuszcina Wilogora Jomajka																																
Włostki	9.	14.	5.	27.	"	54.	1.	"	1.	14.	2.	8.	1.	57.	7.	2.	"	57.	1.	8.	"	50.	1.	"	"	"	"					
Napostad	"	"	"	"	"	"	"	"	"	"	"	"	"	"	"	"	"	"	"	"	"	"	"	"	"	"	"					
Naplewy	"	"	"	24.	"	"	"	2.	"	"	1.	"	"	"	2.	24.	"	"	"	2.	"	"	2.	"	"	"	"					
Porostai	"	"	5.	3.	"	"	"	30.	"	"	2.	8.	"	"	4.	10.	"	"	1.	6.	"	"	30.	"	"	"	"					
Dziuszcina Wilogora Dworska																																
Włostki	5.	48.	7.	7.	5.	24.	5.	"	4.	50.	8.	10.	6.	"	10.	26.	Sur.	2.	1.	8.	1.	3.	1.	"	"	"	"					
Napostad	"	"	"	"	"	"	"	"	"	"	"	"	"	"	"	"	"	"	"	"	"	"	"	"	"	"	"					
Naplewy	"	"	"	18.	"	"	"	24.	"	"	16.	"	"	"	12.	"	"	"	"	"	"	2.	"	"	"	"	"					
Porostai	"	"	6.	21.	"	"	4.	8.	"	"	8.	"	"	10.	14.	"	"	1.	8.	"	"	30.	"	"	"	"	"					
Dziuszcina Łota Dworska																																
Włostki	19.	27.	20.	3.	59.	59.	97.	13.	38.	8.	52.	"	14.	20.	33.	8.	5.	30.	6.	"	4.	58.	5.	20.	"	"	"					
Napostad	"	"	"	"	"	"	"	"	"	"	"	"	"	"	"	"	"	"	"	"	"	"	"	"	"	"	"					
Naplewy	"	"	"	30.	"	"	2.	31.	"	"	3.	20.	"	"	"	"	"	"	"	"	"	"	"	"	"	"	"					
Porostai	"	"	19.	5.	"	"	94.	14.	"	"	48.	12.	"	"	33.	8.	"	"	5.	20.	"	"	5.	20.	"	"	"					
Ogotropczytko Lbowa	=	=	153.16.	=	=	194.19.	=	=	252.8.	=	=	160.	=	=	26.3.	=	=	32.16.	=	=	9.16.											
Pędzła macztyk i Pędzłach m. w dowym spieleniu - Postad	=	=	10.18.	=	=	15.14.	=	=	25.5.	=	=	15.2½.	=	=	1.72.	=	=	2.16.	=	=	24.											
Porostai Łystego	=	=	142.20.	=	=	179.5.	=	=	227.2.	=	=	144.29½.	=	=	24.22.	=	=	21.	=	=	8.24.											
Na Przymany dla Chonoma	=	=	5.	=	=	1.	=	=	4.	=	=	"	=	=	10.	=	=	10.	=	=	"											
dla Parobka	=	=	5.	=	=	"	=	=	4.	=	=	"	=	=	18.	=	=	"	=	=	"											
Reszta	=	=	132.30.	=	=	178.5.	=	=	219.3.	=	=	144.29½.	=	=	23.21.	=	=	30.16.	=	=	8.24.											
Patrzycie przy Jarzawie i. na każdym kopy	=	=	4.4½.	=	=	5.28.	=	=	7.5.	=	=	4.10½.	=	=	13.23½.	=	=	30½.	=	=	8½.											
Porostai Wysiewu	=	=	128.25½.	=	=	163.9.	=	=	208.6.	=	=	140.13.	=	=	22.29½.	=	=	29.17½.	=	=	8.15½.											
Przedano od 1. Stycznia 820.	apł. 8.	=	128.25½.	apł. 12.	=	163.9.	apł. 6.	=	208.6.	apł. 5.	=	140.13.	apł. 6.	=	22.29½.	apł. 10.	=	29.17½.	apł. 6.	=	8.15½.											
Łupin	1020.	g. 10.	apł. 15.	1815.	g. 15.	90.	apł. 5.	200.	1020.	g. 10.	apł. 15.	1815.	g. 15.	90.	apł. 5.	200.	1020.	g. 10.	apł. 15.	1815.	g. 15.	90.	apł. 5.	200.	1020.	g. 10.	apł. 15.	1815.	g. 15.	90.	apł. 5.	200.

Luzo - 1030. g. 10.
 Pšenica - 1905. g. 6.
 Jęczmień - 1297. " "
 Owies - 702. " "
 Groch - 137. " "
 Proso - 295. g. 15.
 Bób - 52. - -
 Liana Sur. 20-300. -
 Arda - 300.

Ogot - 59/9. g. 1.
 Dziuszcina
 Matykata - 50.
 5969

Rekapitulacja.

L. D. 93

Lachyta	—	koruy 128.	—	Jan: 25 1/2	—	—	—	8.	1030.	10.		
Lachowicy	—	50 151.	—	9	—	—	—	—	12.	1815.	6.	
Lachowicy	—	50 12.	—	—	—	—	—	—	—	7 1/2.	90.	
Lachowicy	—	50 156.	—	6	—	—	—	—	—	6.	937.	
Lachowicy	—	50 52.	—	—	—	—	—	—	—	5.	260.	
Lachowicy	—	50 140.	—	13.	—	—	—	—	—	5.	702.	
Lachowicy	—	50 22.	—	29 1/2.	—	—	—	—	—	6.	137.	
Lachowicy	—	50 29.	—	17 1/2.	—	—	—	—	—	10.	295.	15.
Lachowicy	—	50 8.	—	15 1/2.	—	—	—	—	—	6.	52.	
Liana	—	—	—	—	—	—	—	—	—	—	300.	
Arda	—	—	—	—	—	—	—	—	—	—	300.	
Prisizima Matka	—	—	—	—	—	—	—	—	—	—	50.	
Percepty Summa									5969.	1.		

Zapew.

Wyptacowu	—	Przew: Kapitulat ut kwit	—	—	—	—	—	—	—	—	4000.	
Laptacowu	—	Podatku do Kasy	—	—	—	—	—	—	—	—	1663.	18.
—	—	Przebudowu	—	—	—	—	—	—	—	—	8.	
—	—	Licencji	—	—	—	—	—	—	—	—	17.	14.
—	—	Dymnowego	—	—	—	—	—	—	—	—	40.	
X. Polupisicium	—	Lepkoy	—	—	—	—	—	—	—	—	600.	
Chorowowu	—	—	—	—	—	—	—	—	—	—	100.	
Paroblowi	—	abunastuciu	—	—	—	—	—	—	—	—	52.	
Opuscty	—	4 ^{ty}	—	—	—	—	—	—	—	—	240.	
Wina	—	do Prokurata	—	—	—	—	—	—	—	—	16.	
Przyjeu	—	szkoda w kucynie i szafa	—	—	—	—	—	—	—	—	100.	
Lachowicy	—	do Chatury	—	—	—	—	—	—	—	—	6.	
Lachowicy	—	Par. 12. do Chatury i X. do Kluwa	—	—	—	—	—	—	—	—	24.	
Lachowicy	—	do Chatury	—	—	—	—	—	—	—	—	4.	
Summa									6871.	2.		

Wytykane rezerwacjom

108	Przebiegany Samborski Dworu i Pomad	108.
90	Lychi	90.
54	Kuberkowicki	54.
54	Krawicki	54.
72	Lajewicki	72.
72	Mnichowski	72.
72	Witogorski Dworu i Pomad	72.
90	Mikraszewski	90.
64	Łojowski	64.
90	Łochowski	90.

769.
 6871. 2.
 Wydatki Ogólne = 7634. - 2.
 Przychód = 5969 - 2.
 Nalicy i Kapituły = 1665 - 1.

in. 7. L. 1000. 020. L. 1000. 020. 1000.

Wykaz srebrgotowy

Zamienionych i do zamienienia pozostałych Dzierżecin
pobieranych przez Plebanów i innych Beneficiarów
w Dycezyi

Wzorony dnia

Właściciel

10

№ 118.

Wojta Gminy Dłota

Sto pozwani do Reprezentacji w K. Komisji Ob-
wod. Sandom. Dłota, 13 Maj 6 w 1830.
pud. G. Reprezentacji K. W. S. w d. 6 Maj w r. t.

№ 906, w M. o. rozprawy przed Wydziałem Kom-
parytowym przed Wewnątrz i Polowy i Dnia

17. X. m. r. 6. № 201 wypl. Wyższa Wojta Gm.

Dłota w r. 1828 to w r. 1829. Ogłoszenie
na rok 1828 przypisuje y do daty w r. 1820
do sta. Lubu do w r. 1828. Op. Dłota. —

Od Kuracji Plebanii w Lujowicku. Na Kate-
Pis. w r. 1828. Op. Dłota. 1820. w r. 1828.
Lub. do Kuracji w r. 1828. Dłota, 1828.
Op. Dłota. 1828. Dłota. 1828. —

z 20 Maj 1828. z W. S. w Dłota.



Do
Wilmyp
Adm m i strako
Plebani Sambu
w Sambur

Jako Plebania Samboree wyptacita i gdang na drugiej stronie
iloi list Polich Suadjarca n^o 20. Suradep. List do
Dnia 20. Marca. R^u 82 1/2 Agrowy 12 na placu Kowale Obra
nowskiego Parafial, z tej Ke Kaveruy. —

Kopiarstwo 31669 Rok 1821.

8641.

Deputacja do Komisji do Spraw

Wydawnictwa

W Warszawie

dnia 821 r.

Wobec Komisji do Spraw

Wydawnictwa

Wydziału do Spraw

Wydawnictwa

Wydawnictwa

Wydawnictwa

Wydawnictwa

Wydawnictwa

Wydawnictwa

Wydawnictwa

Wydawnictwa

Wydawnictwa

Wydawnictwa

Wydawnictwa

Wydawnictwa

Wydawnictwa

Wydawnictwa

Wydawnictwa

Wydawnictwa

Wydawnictwa

Wydawnictwa

Wydawnictwa

Wydawnictwa

Wydawnictwa

Wydawnictwa

Wydawnictwa

Рисунъ въ видѣ тѣхъ прописанъ въ указѣ
№ 1. Секретарь Генералныя Прописанъ
Пруссійскій
За означеніи обечныя копіи въ оригиналь
рекryptumъ каковыя оныя ~~Секретарь~~ Секретарь
Генералныя прописанъ Доманскій;

на гудноу

Александръ
Секретарь

N. 3572.

do

Doktorowi Koscielnego Parafji San
borcu. — w Sambora.

16
10
27
42
43



№ 12849

To

Dozoru Koscielnego w Samborcu
obwod Sandomy.

^{do}
Koscielnego



Ambasador

Pracownicy

Prezydent Komitetu Religijnego
winnego do obywateli Sandomierza
ambasador Sandomierza

3589
1881. 4.

pr. 27 maja 1881

Wykaz

kosztów na Reparatyry Chlewoń i Dórn W.
 kanya przy Kosciółce Parafialnyj Samborskiej
 bógocych, przez Księżę tegoż Księstwa podjętych,
 a to stosownie do rozporządzenia W. J. S. Dórn -
 fkiego Auditora i Prokuratora Przew. Kapituły
 Katedry Samborskiej we Wiedniu Maju 1820
 przez Dórnkowskiego —

N. 12
Bie
Kacy
07

Wyszczególnienie Kosztów Reparatyry

R. 20 93

1.	Za Deberakow Statut 11. na wystawieniu Szany Księstwa, i Statuty, rachując Statuty 1. — aff. 1. gr. 10.	14.	20.
2.	Za tworzenie tychże pisem na furami, rachując fu- ry idące — — — — — aff. 2. gr. 15.	12.	15.
3.	Za Reparatyry tychże Chlewoń przez dni czter- naście, rachując dni idące — — — — — aff. 1. gr. 4.	15.	26.
4.	Za Podmurwanie Przyści przez dni dwa, rachu- jąc dni idące — — — — — aff. 1. gr. 4.	2.	8.
5.	Za tworzenie gliny fur trzy, fur idące — — — — — gr. 10.	1.	—
6.	Za Tarcie Statut 5. na naprawę Podłogi i Powiaty w Dórn W. kanya, rachując statuty idące — aff. 1. gr. 6.	6.	—
7.	Za Reparatyry tychże Wyszczególnione — — — — —	2.	—
8.	Za Stony Kłociatley Księstwa idące, rachując 2 no- we dni idące w Kłociatley — — — — — gr. 8.	16.	—
9.	Za Przyści Chlewoń tegoż Stony, — — — — —	3.	12.
10.	Za Drewna Statut 10. idące, na brukowy i taty do tychże Chlewoń, rachując statuty idące — a gr. 10.	3.	10.
11.	Za Pracy pobudzenie i doprowadzenie tychże na Chlewoń	3.	24.
Za Summa —		80.	25.

Samborski Dórn W. kanya 1821 —

A. K. K. Policki

Productum in Capitulo Generali Sessione
 et susceptum die 7. Julii 1821.

L. Lisicki
 Capitulum

Przew. Sędziy

Nro. Dz. Grł: 19192

MONITORIUM Nro. 2

w Radomiu dnia 18

WYDZIAŁ *Administracji*

Miesiąca *Wrzesnia* 1821

K O M M I S S Y A
Woiewodztwa Sandomierskiego.

Ponawia wydane pod dniem 9. Miesiąca *Marc* Roku 1821
do Nru. 16779 i 12849 Zalecenie wpzedmiocie — *podania Wykazu*
Kosztów na Naprawę Kocięta.

Ztem ostatecznym upomnieniem że jeżeli takowemu w dniach *14*
zadosyc niuczyni, za dalszą wtey mierze zwłokę z załączeniem karnego Paletu
na Złotyoh Polskich *Prisioj* — niezawodnie excytowanym
będzie.

Na PREZESA
Administracji

DO
Dorocni Kociętnego
w Samborze
mguy

Sekretarz Generalny

Znawski

№ 18 18 18 18 18 18

747 113

Adria J. Kowalski
Poligony 20 20
w. S. Kowalski
Lecy 23 23 23 23 23 23



19132

Do
Pozna Nowobruno

ad. Kowalski
w Samborze



Ar^o 8110 Sandomierz 17 marca 821
Kommissarz
Delegowany w Obwod Sando
mierski
Do
Kancelaryi Kapituły Katedral
nej Sandomierskiej.

W celu w Parafii Kapituły Sandomierskiej dotychczas nie
jest ustanowiony Duszny Koszelnik który według de
krety Najwzniekszego Pana! dnia 18 Marca 1817
z Kolektora, plebana i 3^{ch} Parafian s^ostawci się
winien, wzywa się do Kommissarza Delegowanego
Kapituły, celemby Kancelaryi między innymi wto
sieurin rozprawy się powinn Kommissar
zowi Obwodowemu przedstawić caci do postawienia
Czenia Kommissarza Wznowylenia podanemu być

Obruczenie

115 C. L. L. L.



N^o 8113 Kommissarz

Delegowany w Obwod Sundomunski

Do Szanownej Kapituły Katedralnej
Sandomierskiej.

Wobecże, że w imię praw Szanownej Kapituły Do
Katedrały Sandomierskiej posiadanej parafialnej w Sandomierzu
ewangelickiej, wrywa się Kommissarz, czy
by niesposobny, Ant. Wierzyński, nadstawa
chickota, bowiem nie podbuntownym, jedynie
z, bez czego od R^o 1748 nadru
Karyga przez Duchacza, Sub Janz w Du
chowności, Krieteron, Orze, egzynion, nie
Cyta

Jaroslom, 24. paż. 821

Wierzyński

C. K. K. K.

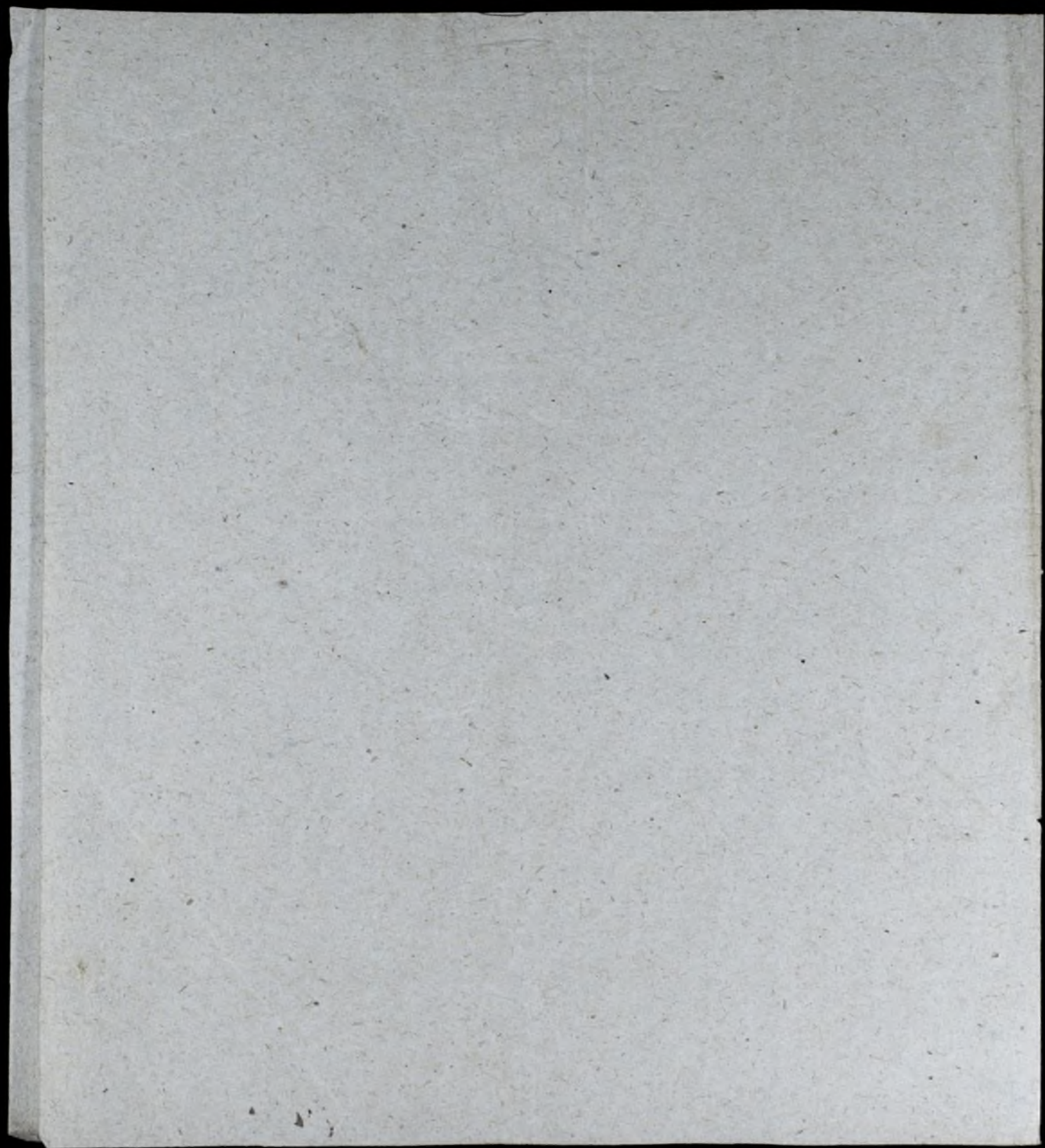

#9680

Komisarz
Delegowany w Okręg Sandomierski

Rekrypt powiatowy Komisyj: W Opatrzności, dnia 3 Paź
dziernika r. 6 # 5143 uprzednioi przerwania frontu
z ogrodu przy kościele parafialnym Sandomierza
nych na fundusz ubogich w szpitalu tamże, w tym
razie się, oraz dozwoleń Administracjom, sposobem
dotychczasowym prezentem w sumie # 200 marek
ubogich zapisanej, w parafii, Dekanatu Koscielnego w
Opisie parafialnym przesyłać, w celu do tego
służenia się, w daniu, o daniu, w tym, w tym
frontu na ogrodu ubogim, w dniu 15 Października
najnowszym, w tym. — Sandomierz 14 Grudnia 1881.

Beckhoff

Dr
Doktor Koscielnego
parafii Sandomierza

Ambrosius

Kopia

N^o 5140. Wydział wojewódzki w Radomiu dnia 5 października 1821.

Kommissary Komendy w Radomiu - Przekazywać się
do Kommissary Delegowanego, dnia 15 Lutego r. b.
N^o 453 dotyczącego iz uposażeni Subboru tak mały kawo-
tek gruntu, y ogrodu na utrzymanie Ubogich snajdnie-
sich, izo wydzienawienie tego sadney Komisji przyniesi-
nie może, upowarnia niniejszym, aby grunt wymienio-
ny z ogrodem potaczony cały na ogrod potaczony obro-
ny y Ubogum do obsiania warzywem dodany był. -
Co do summy pp 1200. na rzecz Ubogich zapisanej,
gdę to użyty na obradki Religijne iab na fundusz Ubo-
gich jest przeznaczona, w wyżej oznaczonym punkcie sposobie
Administrowana być może. Raport oddania wyrazone-
go gruntu na ogrod Kommissary Komendy w Radomiu
Sygnatury następującej - Przesł. pod / Przewodnic.
Sekr. Feuliy / Przewodnic - Przewodnic / Przewodnic
za zgodności z Kopia, pod / Przewodnic
Ambrosiowicz

6
6
6

120

Jako Kopia Inwentarza Plebanij i Kosciola
w Samborcu dnia 20. maja. 1791. proz
Dziatana Kopywiczkiego Spowroznice
go, od Wladyslaw Prokuratora Kapitulny
Samborskiy do wyslu prz akcie
Intencyy; Starosta Samborski
dzieja odebratem. niniejszym po-
wierdzam —

W Samborcu d. 19. kwietnia
1791 r.

Prekucy
Apostol Honowicz
K.M.S.

N. 27

Honi Leu La

Do
M. Kazimierza Stokowskiego
kanonika Katedrałnego Sądowego
prokuratora Kapituły

Gr. R.

w Miyscu
w sobotę

Original

85.

45



N^o 839



Mu

Alexander I^{sz}

z Dobrej Pami.

Cesarz Wszech. Rosyi.

Krol Polski.

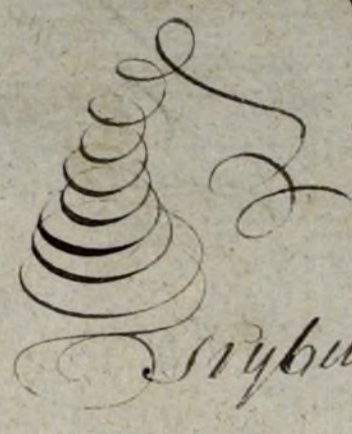

Wia domo oznaczamy iz

Sybnat Cywilny Pierwszey Instancuy
Woiwodztwa Sandomierskiego

Wydat w Juniu Nastajm Wyrok nastepujacy

Wydzial II.

Obecni.

Lubiniński. Przewodniczący.

Siekierski. } Sędziowie

Zyryjuszki }

Standercki. Prokurator

Waszkowski. Aseser

Podpisano / Lubiniński.

Wnorowski Podpiszą Rok. —

Prziasię w Sandomiu
w kamionicy Sądowej w budynku
pod N^o 66. Syuowancy na
Audyencyi Sybnatu Cywil
nego Pierwszey Instancuy
Woiwodztwa Sandomierskiego
Dnia Szydziestego Pierwszego
Maja Syszac Osmset
Dwudziestego drugiego

Miedzy Macujem Spaszewskim
byłym Dziurawcą Sambore do

Grąbituty

123.

Wapitulu Sandamierskiej należącej
należącej do Wsi Dwidzioczny Dębiany
w powiecie i Województwie Sandamierskim
skromną palarnię mączną, czynną prowa-
dzącą przez Kaitana Pułkiewicza
patrona, porucznika pod oficerem Czesława
stym Wiersnia Tysiące Osmset
Dwudziestego Roku wyuciesionym
ustanowionego Obrona Kłosego
Janusowski Patron Łaszkowie, Sta-
warskim Tudy

Wapitulu Sandamierskiej w osobie
Języ Instruktora Kłosa Karimie
rza Słobowskiego Kanonika
tepe Wapitulu Piłbana i Sobotkie
go Czynnica, przez Patrona Łasa-
nowskiego, z mocą plenipotencyjną
niej według Drugim Paradyżu
Tysiące Osmset Dwudziestego pro-
wiedzącego

Dwudziestym Czwartym Czerwca
Tysiac Osmset Osmnastego
Lata Wzrostu nie Zawartego
Mebanra Samborucka do Kapci
tuty Sandomurskiej nalezaca
i tutek letnia Dzierzawa Obrat
popyrca statowa do Casu tymie
Kontaktem Zakrestonego, tost
do Dwudziestego Czwartego Czerwca
Tysiac Osmset Dwudziestego
Pierwszego roku umuspony byt
wystreymywal wiatu drugim ystwa-
cim posesyji swod do swiadecywu
szy Misk wylerow wisty i gradobian
nominuy Opow wydan amiu Druzik
ciny z do br. Itota / co w syj ille budo
Znacnie powoata powodowi wy
dliczawone impo cyto / B swiadecy
Kapsule Sandomurskiej amiano
wraicy Druza Alexandrowi Do
Gwanstremu Spuffraganowi, Audier
Druza

Michała Józefa Dątkowskiego
owemu owemu prokuratorowi Kapituły
i dla tychże Księży i uszkożenia
prawo outow, nie moji stary przytali
wygusowanynt banyku by do Dzier
żewca, na co od nich otrzymał
Stowu Kapucynów, i zawzięcia
i się Słody i Swoy i Bonfi
Kowara jemu postana, a tem samym
był wpięany wby spusta pod
względem wypracowania się, i prouca
to dalej wytrzymać — na które
to Ołtarzowi i i powo Dątkow
Alexandrowi Dobran i Komin
i Michała Józefa Dątkowskie
mu jurysyze i Stanowu narnawa
lub Sobi odnaczyć się mogaca
przyjmie — has do świadczonych
sprawach nadzwyczajnych
gradobiera i wykwu wstyżerna
urami i świadka i dowodni — gdy
wie i 14. Koutakta powo miał
Sobe
3

Sobie wywarne zastawione Boni
Sikara, na wyprawach Grabowice
apodlugi Anno 1773. W. C. Zedy na
wet Dzierzawca wprze na Subie
losowe wyprawki, przez to icpore
nie mogt prze sa wyprawku nad
zwyklym iakim ust wysew wody
Zatem spodek Spasowski Stada
iag racionki Zpobieranych przez
Subie u Czerw. Krow leminy przez
sji prebanij Sambockiej spowen
towa Obeym usz u w Sobie cathowi
ty przychod wyprawki Grotowe
ina w tablicie i takowych racionkow
przy sege 75 Wzrost wykenae
Oswadczajac do praspasie
areby do odbrania w powozku
sprawnych takowych Racion
kow, ina nie Monarch. Sudrur
do przedstawienia Jan Sadowi Ma
poprawczania Etowicki Sadowy
był

był premierem anastazjnie
gdyby reprezentacyjek sachonoid
nieoglybiu Oksazie sie; i z nowo
dowi Summa Cztery Tysiące Dwie
wycet Osmicmdriciat Osm Tysięc
dwa gorse do konfikowami erypi
do Zwiata nalezny, Natem Tena
Tadzi irby popowana Kapitulata
Sandamierska Summa tabowa
Cztery Tysiące Dwie wycet Osm
driciat Osm Tysięc Dwa gorse
Znowy wycami od duna wycislania
Zapowowa radnowal sie miaryni
Trowodowi Zapitacze i Kapita
prawne znowy wycami Trowodowi
wycami wycami wycami wycami
Zostata

Stawiający Ras z Strony Kapitulaty
Sandamierskiej Obrona doprasza

su —
Aby Jaz i Sprawozdanie z
Trowodowem catem oddat i na Kapita
pukerat

126

ina Kofeta pokonst.

Wpoyasim erego pruzto cryt — Wywawozie
prowad z Moay Chentwalm puzed
puzarem Aktowym prowatu
Sandamierskiego na Dniu Dwo
dzieslym Czwartym Czeswca Syrac
Csmiset Csmnarskiego Spisanego
prowadat sposobem Dzierzawy
Mebansz Sambore tez do
Kapituly Sandamierskiej nale
zaca, lecz nie ust prawda aby
wdrugim ytwierm. Po ku profesy
doswiadczyt. Chesk wytwu Wisly
i Gradobiera lub Dornawat sakowego
wsto tego Oporu no wydawanu Dru
szerny z Dabz Hota rownieka
puzrasie aby mu Prad Do
Czcasad Susszagan i Dal
kewski owcasowy Sprowator
Kapituly dali Stowu Kapownima
i Lancenie wadowy zlych wzglad
bousfikacji, tym okrywisny, re li ber
urowarnicural wotuy Kapituly. dal
go nowet

go nawet niemogłi wprędy u niego
ofiarować przysięga Kapituły wa-
żai niemogę wprędy. Ktoż
tak deklarował się jako Corpus
Morale nie jest u Obowiazku;
iakoż przysiężenie te wszystkie jego
są to tylko myślowe porzecz-
stwa uprzedzenia i znaczenia które
dla tego wyrastają i pochodzą
Kapituła duren Cywilna z tej
tenaty Holych Powszechnych
Ludy. Wieszet Czynności i Sum-
a tak żeby się Sprawa ta zastę-
piła od natury ale porządkiem
i gotowcy z Neutralnym Exequi-
woni odwiecznym i dora-
cyjnym i Sąd z wyjątkiem gro-
towci przez wyjątek i niego Stomy
wbrew Warunkom Neutralnym
Kiedy tak z porządku prawa
i porządku prawnego, Ktoż to
Są dowodem powinn, tuż
powod

Spowodnie Okoliczności Gradobicia
Wylewa Wiaty i iakowcy. Opraw
woddawaniu Driesuciny w Stoty
Kadnych Dowodow niepostrada
ani nawet Stann pretendowangow
Musk tak co do majsea iako
i przedmiot tym ni by. Muskum
podpadtych, ni wytaera, Etad
ter spowodztwo tym Swym
iako Juzutna bca Zasadnym
oddalony Byt. Zasugua nie
jest bawsem Nadna co do tego
Zasada re ofiarui pod przysoga
Kalkutaya, stat Dwicu ostat-
nich ponizajze Przewozy, i
przez b. che Okazai. ni dabor
bawfikaj; w porwie do Stoty
polskich Ctery tyrra i Kusset
piedriciat a przywodnie do Ste-
tych polskich Ctery Tyrra
Dziwucet OsmeDusiat Osm
gro sy

grody dwa mispotań, Gdyż pier
wej nalezy, ruda do powiatu auzi ory
Kapitula Obowiazana jest le iyo
Kalkuta cy przyimowal sty ter
weale nie, w duchu prawa we
wspolich Dzierawach i Noyman
wynika sprawa Janego re
suspektacy w Dzierawach nie jest
Obowiazany przyimowal od dzier
Lawcy Kalkuta cy, bo w tym razie
Dzierawca nie byby nim, ter
isto tym Administratorem i rade
waru niedoboru mogt by sie
upominac jako socielowi c na
godzina, tak naocznot treba
dopusze i swawie zyskow wta
sorect miatby prawo H. Dania
ich Sobie powrocena - na to
treba by dopuscic je w kuzlat
cie Dzierawy Wlasnicia Dzur
Lawca w H. ago spozycowanie powinn
nie wozic
5

Padric y onyż wphary wyppetnrae
istym podobnie co w spysku Apru-
swiato bysu naturze Dziennad
i akcj teri Artystut Tysiączny
Siedm setny Dziennik Podanu
Czwolnego definiuic Dziennik
czyli narom mowi, ze jest to
Kontrakt, przez ktory jedna se
stron Obowiazuje sie dae Do wzy-
cia Drugiej wcz iaka na pewen
czas i Zapewna Cene ktora ptaci
druga Obowiazuje sie, kedy
statem Kapitula Spaw sztem
wynajta do wycia Pribanica
Samborcka i an wy wzywac
Zapetnie po swej woli, wze-
nie Kalkulacye i prowadzic
ale tytko Cene iaka sie kane
dae obowiazet Zaplacic po-
winien jak Wolunt & Cetera istym
Kontrakm Zapewna Sobie
mia

miat konfirmacyę Pa. gradowic, a
w stosunku Art. 1. Art. 1. Art. 1. Art. 1.
Tudzież Sędziów trzeciego
za wylicz wody sturze by mu mogła
bo co się tyce całego dopranych
Opow w wydawaniu Dzierżymy
z Debr. Hoty, to se względu na
wymagany przepis prawa Art. 1.
tu Ty. 1. Art. 1. Art. 1. Art. 1.
Dziśtego Tysiątego Kadean. Czwartego
naomal potrzeby mowre. Tudy po
preduro tak odnośnie do Powego
Czternastego co się tyce gradowic
powinno by nasumieren charac
y dowic, w przygadzie gradowic
dotennat go w w. 1. 1. 1. 1.
zbiorem w tym roku, w którym się
wydany, a co się tyce Wylicz
W. 1. 1. 1. 1. 1. 1. 1. 1. 1. 1.
Ty. 1. Art. 1. Art. 1. Art. 1.
Tudzież Sędziów trzeciego

[Handwritten flourish]

Spędziwszy Dwieście trzydzieści
Miesiący powinien być równie oka-
zać i dowiedzieć się także w tym roku
kiedy go do świadectwa catoś lub
potowa zbioru tym przypa-
dem przynęta, już zaś i Skoro
tego wyspy także nie okazuje i
nie dowodzi nie starym mu latym
złych względów ani z mocy
Kontraktu, ani z mocy Prawa
pędna konfliktacyja, a tak też
zadana Chalkutacya nie ma mowy
o, Należy jakkolwiek być i
to było wistocie co się niedopuszczal-
nie w owych Dwoch latach po-
niost Straty przy Hotych pol-
skich Czwierć Tysiące Szesćset
przodricsiat jak w pozwie przy
Hotych polskich Czwierć Tysiące
Dwieście set Osm dricsiat Osmi
gro przy dwa jak w dowodzie do
miesiący

[Signature]

domiuseit fe mezt Straze pruz
nie dopit nowana sie 69 pp. w tego spo-
dawaniu, 69 pp. w spikula cyach
rolniczych, awre pruz Ibieg
praktykowaney w tych Casach
tanno sa, atak Kapitula zutka
niema Obowiazku wtygo wynad
gradze Iakoj wty miere lubo
zbylesnie rucich sie godzi Dwotai
Kapitulie do Osnowy Obrachunku
Summarijnego pruz Towada
Podanego i podpisane w skalk
wytopione tam przytara 69 pp. tytko
Przeszoine gromadzka Iakiorowa
gradem kes prebita Przeszoine
gromadzka Wologorska Iakior
Smuchowicka wize dopuszczony
Laprekarac Iudnak ribly itak sie
nie miata wzgledem tyckie Dwie
sizen fe edno spaz ogot percepty
Iboja w tym roku Kacy tyck
Wuzke

Wskaz nowych Drużynach do
swiadczyt do podobnych Ogotu
percepty zbora, Drużininnego
u prozedurim wlu gopie ani wy-
sewa, ani Gradobicia niedoswiad-
czyt pokaznie su re Lysta uspo-
wiecey miat, w pisenicy nachodzi
wzinnca jedynie o Korce, ieden
gawcy Dwadziestcia Osm Ktora
wzgladnie ogotu Korcey Sto przedie
ostat Osm gawcy Dwadziestcia pie-
nie mianaczcy, w Jeremioniu o Korcey
Jedynastcie gawcy Piec, Ktora
wzgladnie takze ogotu Korcey Sto
Sto przedie Osm gawcy Dwieście
Cztery niewynosi, w Gwsi Okaznisiy
wzinnca takze o Korcey Jedynastcie
gawcy Dwadziestcia Szesć, Ktora
wzgladnie na Ogot Korcey Sto
Dwadziestcia gawcy Osm niewynosi
Zatem jest 4. Wsra w Grochu
o Korcey

korcy Speś gawcy Dwadzieścia Siem
tak względnie opat Korcy Drie
wutn a sów gawcy Piem a sów tytko 3.
Cz sów czyni aco sa tyca rysty
Stytkutow, tedy tych Cnoćby
prowd w pumionionym roku nie
sobrat Protow, anawet y Catości
to z samego wutn oka na innu
Grana, Strate Onym tak daku
miat wynadgodrona re w Ogole
inwata Zbiowa niby pum Grado
licu y Wylew 1/10 cz sów niewynosita
by a pumto zastawnygo ugo pumy
toorenia iwymania w dnie siey
dau, Prosta tytko Piemia, Zbiowa
tak sie na poczatku wniocto Lupu
nie winien byty oddatony a iakto
pury czysa z poru nagnu stuskeny
srejo na zwrot Noztaow pumkonany
Wostatku przydat tenie Obionca
re w n ay got szym raru Pro wadi
Hod

Skąd z powodkiem i swym
oddanym być ma, re nieofiarie
sie Stadae Kalkutaj z roku
sicow spęgo, a precie wili by mrat
prawo Kalkutaj Stadae' ciego si
Lawsa nieprzypiera to powinia
by onie pda' re uszy i tlich Trach
lat ato wmyśl cytowango Prawa
Styktu Tysigornego Sudmet
nego i sędobiesrog tego Driewitego
led Lawsa prymappatwa Kapu-
tula Obstarie przytem re naut
y z Trachtat obicai od Spasien
skieg Kalkutaj i wyna dgradue'
Onemaz niedo bat niemore byde
Obowiazana, Kady bym cymanij
niepachodzi tu przypadell tak
Paragrafi, Celnastym Choutatm
Obrestony jako i w Styktu
Tysige. Sudmet Sudendysiatym
Kudexu cywotnego prauw deryany
at

2

ale owszem się zdarza. Powodał wbrew
temuż kontraktowi i sprawu praci
własnej. —

Obstać jako obrońca przytako-
wym przedstawieniem rzeczy o utrzy-
manie Kapituły przy Ławicy
od Wicy Monkskiej upraszając
Księstwo likwidować

Na powyższą Obrońcę powołany
Kapituły Sandomierskiej z strony
powoda własnym sposobie
odpowiedzią —

Beruzylskie jest zaproszenie Kapi-
tuły iakoby powód Spasowski
w drugim i trzecim roku posesji
nieoswiadczył. Wskazywał
Wisty i gwałtownie iakoby nie
doprowadził do skutku. Opowiadano
waniu. Dwieście z Dobra Łotki
do statków. Obliczono się przeważnie

odwie

Dwie powody Swiadczeni dowodzone
w Skardze Swoy ofiarowat podobny
raz w papieru dowod podtozj Jurys-
sow Tysiazowego Tuzn setnego Czter
driscotego Duzkiego Kodeksu Cywilnego
ustawu tureckiego na majse a co
do tureckiej o Driscuciny lubo ten
ze Sam dowod Strony powodowi
i do niego Lupetra odpotuie sie
sktaca naeto Peruluja Kommiss
saru Obwodni Landemierskiego
zdura Czwartego Sierpnia Tysiac
Osim set Driscuinarstego roku
ktora ale Skardze Sworiego
nie vtrzymata precier dostaleznie
prehenywa otem: iaku dyuizno
Opory w wydcwanu Driscuciu
awdwoch latach następnym
powod mied baddo Quakomitet
promost

ponowit Straty na Drisciacach, i
to wuniey Mlyskami wykwad wisty
i gradobicia, cunawicay namoknie
ciem puz wigte stoty ruszono
ne testaty iowunie Swiad-
kowie Samborucy, wyjm buie
Abbyta puz prowantow plebanu
Samborucy, powidowi wydrud-
zawionych orinacul mope utrate
cathowtych prowantow, poniewaz
za Swiadectwem Kontrakta Puzo-
nicaty dochoz plebanu Sam-
borucy strada sacy z tych
Druscicu Gdyci Nyma Jurucy
Kawcy druciu i Jurucianachowcy
tory na giontach Plebanu krol
wysiewa sacy a iak powiodera
dpowiedz Kapituly Sandomie-
skiej puz Rudra Paerkiewi-
craz

Paczkiewicz Archidyałowa w
dniu Niedzielnym Marca
Tysiąc Osmset Dwoćściego
Wieruskiego Roku na Podanie
do Kapitulu przez Wojewodę
Niedzielną wtożsamną pisaną
skiego w Dobrem Pradawym
Złota Kamieniczkę Probow
w Roku owym Tysiąc Osmset
Dwoćściego Wieruskiego roku
licząc liczącą był spowieszony
brak zboru do Suwaj do wyżej
wiciu interesian rządy jak
wyżej powiadano uspokojenia
przez grady i przez stugę stoty
nie tylko Obywateli prywatni
ale nawet przez Krajowy w
Dobrem Władowym sernat
za potrzebę dawać napomogi wto
seranym

Wobec nas na sywność y do Wasie
row co potawo. Pa. uspere si imionne
zadanie Nizibai Jozafa Dutakow
skiego suwasowskiego Prokuratora
Kajituty do powoda w dniu Sre-
nastym Czerwca Tysiac Osmset
Dwudziestego pierwszego roku
owydanie Nizithowi Kmuciovi
na Chleb Lyta Cherey dwa ad
resowane.

Niemaję wychodzić to List to ust
Nizy Dobruan. skiego Supragana
i Dutkowskiego bytygo prokurator
tova, aby smieci naprosac tak
niwazylowy prawdie. iż powo
dowi nie narzat wynadgodzenia
na jego Straty — i gdyby natura
Sprawy obecnyj porwotita napro
szwai Nizy tyon, w Jew Osobach,
nigdyby narsta takowego napre
zenia

J

Zaproszenia mi do przesłania się - Leży
chociażby przed smutnym od
kroku. Zaproszenia przystąpić wspaniałe
gwałtownie. Stracił Swoich, także
waga. Wspaniałe gwałtownie. Represji z
moją. Samego. Wspaniałe miat
by. Prawo do pominięcia się
Należy do. Wspaniałe. Oparty
przed wielokrotnie. Nie, a try
krotnie. Przez pierwsze deponimatsię
Osuwa. Straty iak to. Półwie
iego. Półwie, i odpowiedź. Kapitulaty
z dnia. Półwie. Wspaniałe
Syrace. Osm set. Dwudziestego
sierpnia. Wspaniałe. Półwie. Półwie
półwie do uchwaty. Swoich. Półwie
dnia. Dwudziestym. Wspaniałe. Półwie.
Syrace. Samego. Wspaniałe. Nastąpienie
wspaniałe. Półwie. Półwie. Półwie.
Wspaniałe. Półwie. Wspaniałe. Półwie.
Półwie. Półwie. Półwie. Półwie.

Wspaniałe

Przyjmuje się od siebie Złotyeh fiod
Dwa tysiące, czego jednak powo
iako zdura Swora Skatka akcepto-
wał, niemoż — jednakże za Dey
zwa wykarua: iż Kapiruta Sanio
mieszka o uszko dzenia powoda ma
do statucnie puzhenaric — Przy
Obnowe wice Kontraktu wasuizcego
sta powoda wynadgodzenia, i przy
tytu Przymionych dowodach
wzajem Złotyeh, przysięga Księciu
Dobro wstronu i Dobro wstronu
narnacrona zdad sie iuz bydz nie
potrzebna, atoli na przypadek
gdzby iaz Sad uznat bydz potrzebna
ze takowa przysięga ma majcie
desye jest od powuizac, iż Karc
Corpus morale podlegte ust prawu
tak iak Osoby prywatne y Karc
zgumadzenie w zarhodkach przy
pudkach moze bydz prawnie
pud Sad powotywane, w Osobach

tylko



tylko pretopinych, czyli Nacelnik
Kord tak jak to prawda sie Artyst
Susciescisty dricwaty Mode su
postepowana Sadowego — Thema
potrzeby Stomacey tu paje: iz pory
suga Stanswera narna za sie, lub
iz Sadowa tytko na czynny Osobisty
Kradz. Alexander Dobranski
Suffragan, i Kradz. Dutkowski
owczasowy prokurator, byli Czlow
kami Kapitulny. Sandomierskiej
drugi znowz to jest Kradz. Dutkowski
i Jmionu Kapitulny Lewant Kon
trakt i powspelnieni tak sie, Druce
re Nacelnik, Kradz. Dutkowski
do iakowego Ogolu nalezem. —
Uchwata nawet calej Kapitulny
pdnia Dwudziestego trzeciego Czerwca
Tysoze Cimsit Dwudziestego pro
wspelnieniu wyrey przywiedzion
jest tytko przez jednego Kradz.
Scholastyka

D

Scholastyka Lyskiwiska podpisana,
Prowotana w sprawie zostata w spra-
wie obecny ceta Kapitulata w Sobie
Dobra Stokowskiego jako teraz
niejszego Prokuratora, ktoremu gdy
orzyn kwestyonowana przyrzega
w sprawie swie sa mianny, moze byc
wzajemności niewiadomym, powad
prawne przyrzega namacryt tym
ktoryzemu wynadgudzenie Zapew-
niałi do Corpus morale, w wgladzie
moralnym rozstrzone bym namoże
Agdy Ceterow i Kapitulaty Dobra
Dobraniski i Dabkowski nie
mogli zdecydowai się na przyznanie
namacrony sw przyrzegi, takowq
powad za odnawionq Sobie uwara
i do niej wykonania gotowosc swoa
oswiadcza. — Zadane przez Kapi-
tule wykarani stann Chlebk
tak esdo majred, jako y esdo przedmio-
tow

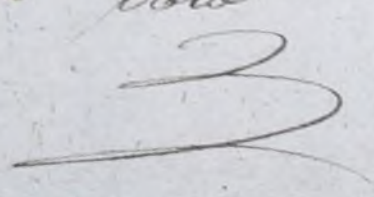

przedmiotem tym. Właściwie podpad-
tych, jest nieprawie i mi stuspe bo
to wyszła Inkwizycja z Swradkow
wyszkole. Artysty Tyra omij
Sudm setny. Sesedriest, ty Driowiaty
Kredesa Cywi lugo niowasciwie
jest do Sprawy Obecnyj przez
Kapitule zastosoowanym, podty
ktorych materij w Driowiaty konit-
fikacya za przygadki losowe
prawom danego zastosowane
tu hasi powod ni rza konfika-
cyi z Samego Sprawa, ale wywaro-
my Konwaktu, ktoryj iemu wyzna-
godzenia w punkcie. Czym jest tym
za strykt, i powod iwo swiadczywy
wzrostu prawym gradobicia ani
wzrostu wstly, ni rza ma ten
rok Hadney konfikacyi do pdawania
Lap rachonkow z wyszkolem lat
trzech Driowiaty Obowiazany
Ogdn niemoje bo to z wyprawy
Artysty

Artykułu Tysiące Siedem setnego
Siedemsetnego Dwieście sześćdziesiąt
Lubieżnego niezapomniać i ten mniej
może być powód roku pięćsetnego
Rachunku Tysię, gdy się wchodzi
na Subo nie trzymać ale także
Fran Skrypkowskiemu Mater
Same temu jako Kapitulę ptaj
Obawiać się przed sobą, a ten
jak powódowi wiadomo i co dowód
nieo będy może straciwszy
Tysięch pólkach Tysię Tysię
O daty się przed sobą odwrócić.

Nie jest tu Tysię. Czas y
mniejszej robienia i wzmagać rachon
ki, przez powód Tysię bo za
Tatwienę rachonki odbywać się
w osobny Dwie, jak Artysta Czwarty
Wszystki Tysię Kędziora postępowania
Dobrego naradza. Powód
składa Rachunki roku tyś
drugiego, i trzeciego, i chca probować
ze wtych

zestawionych obywateli latami Doświad
czył Kłęk powołał bawo paska
drażących. — Następnie pręto
Kapsuła Stomaczy i Skazy powo
da irakunki pręto nigo skazane
do tu nicmata roznie. Łopa między
zakonem Drogim a streim miedzi
należy ale nate istotnie: iakie
Łopi Lebrane powoła, iroguie
migte. Pierwsie powoła, pierwy,
a Dopiero te pierwy Okaza pierwy
de Czynsów iakie napowodnie na
proporcjonalnie wyi i nute, co do
piero. Intuicyja z Swadkady
poradnie Debranie rai noutow
wyraźnia —

Tak wie przostwy bafonda
mentalna. Obrone powoła, Cha
pity, powoła pierwy Kouskury
Skazy Swoy nuymaney —
Obelare

○ ○ ○

Obstare, i Hofeta Litwonia.

Sybirnat Cywilny
Pierwszey Instancyi
Wobwodztwa Sandomi-
erskiego.

o wprowadzeniu Sprawy, i wysłucha-
niu wniosków Krolewskiego procy
Swym Procy prokuratora w osna-
wie następującej:

Odnosząc do Obiomy z Strony Chapi-
taty Sandomierskiej stopony i
przywiedzionych tamże Hasad wno-
sząc w szczególności do Paragrafu
Czternastego Kontraktu między
Stronami Dyrzay i Spod wio-
dzącimi Hasad tego powo-
dzenia popyskanra Cowi-
skacy na Cywilny Dyrzay
nyni

dwierawnym za pretendowane Scho-
winan jest przedewszystkiem. Oba
rae do wadnie, iż w większej polowa
prowcutow. wazymy sta. ponio. st
Scho. awari. Gedy. i. sto. tne. p
ktorym. Chelwick. roku. Dzierawy
był. wskazywonym. umocy. A. ty. kuta
Ty. si. a. eruge. S. uem. setny. Spe. d. pi
si. a. te. go. D. pi. w. i. a. te. go. Re. dex. u. Cy. wil
nego. rachunki. re. w. zy. w. koch. tat
D. z. i. c. a. w. y. z. t. o. r. e. i. e. w. tym. S. p. o. s. o. b. e. m
u. p. r. a. w. i. e. d. l. i. w. i. e. m. a. O. b. o. w. i. a. z. a. k. a. n.
re. ka. p. o. n. i. e. s. i. o. n. e. w. l. a. t. a. k. h. p. e. r. i. n. e. y.
s. y. c. h. S. t. r. a. t. y. p. e. r. i. n. e. i. s. b. y. n. e. y.
m. n. i. e. y. w. y. n. a. g. u. d. p. e. n. y. m. n. i. e. p. o. s. t. a. t.
K. i. e. d. y. k. a. s. k. e. n. t. e. t. y. m. o. z. l. a. t. d. w. o. c. h.
O. s. t. a. t. n. i. e. k. r. a. c. h. o. n. k. i. z. t. o. r. e. u. s. t. a. n. i. e.
p. i. e. w. s. z. y. w. k. A. u. g. u. s. t. i. n. a. p. o. m. i. a.
K. i. e. d. y. D. a. l. e. y. d. w. o. c. h. l. e. t. n. i. e. j. u.
t. r. a. t. e. w. s. t. o. s. u. n. k. u. d. w. o. c. h. l. e. t. n. i. e. g. o.
O. y. n. p. u. z.

Oryginalu uwazana Summa Skopow
Szesnasciu Tyszy wycnosu byta
powinna, Laci powod w latach
tych pomszona, iakoby przez Suba
Skopow do Skopow. Ctery tysza Pri
wzeset Osiemdziesat Osm groszy fiat
na sice ogranicza w tym sposobie
tych wudney Czwartey tysze przychodu
u skoponym Suba byt wykwada
Dadani wze przez nago wynagrodzenia
na tadsadri wzyw powotanie prawa
muy sea nicma

Przytaczane przez Nago obliczenia iakoby
Przez Alexander Dobruaniski i Jozef
Dutkowski bok skoponym go utrzym
przyrzekli, nie jest Stanowiska, bo po
wod niedowodzi aby li obydwa do podob
ney umowy przez Porwana Kapitulę wstra
gotnowci umocowanemi byli i Skopow do
Sprawy przywotancji nierozstali przez
suge deferowana, byta im niemoze wroscie
wreki Kapitulę uchwata swa na dniu
Dwudzieslym trzecim Czerwca roku wstetego
wydana, tytulem wynagrodzenia Sekod
Dwa tysza Skopow. Ze statutu letnago
oryginalu powodowi Stracé postanowita
jest

jest także dobowo tym wy Czynom
według utamiasa precizora dalszych
Sporow nastapiayom, ledz Kudy powod
oficaru ta mi kontentusze sie radcy Droga
prawa Ma Subi Obrat, już wiay do
powotany Pektaray iatko przed nie
pryaca wyprz, nego upadly, ie poparciu
Interesu Swego odwoływal sie tem mny
z tego ugody prawny Obowiazek Kapituly
wyegzal nie jest mocen; zgodne jurto
z Obrona Kapituly Hawskymaniom watem
wy Kencurzy z Uredumego wnosze
» uozynionych, — Popros na Madanie i Macie
ja i Spasewitkiego powoda jurciu
Kapitule Sandomierskuy w Osobie
Arzda Karimiera Stelowskiego Prokur
ratora powotany i Kapitulu Sandomy
Cztery tysace Spełset podpisat Ho
tych polubien Apowrya do dnia rogne
sronygo Zapowia, spowome Kapto
Sporu jed dnion Czerwastym Wresnia
Tysiac Cmsat Dwockicstego piowso
wolu de Jadu Swego wyniesiony rozsa
dzisze

Zwezyroszy
Je lubo powod wyngudenia Seked grado
biciem zrazdronyom na paragraf 10
nastym Kontwaku Priet, onnego — Wyku
raz wody na Artyle Tysiac wnyom Sdom
setnym

D

Sicem setnym. Pseudopresytm Arcim
 Modem Cywidnego Opiera, — i zlad do
 je skutowania Swatoh preter syj pra-
 wo mee ustanowia, — Kiedy przecie
 użamiare udowodnicia czynu adwoturaj
 sie de Swiatkow byr cynny srezgotow
 ni wykarue, w ktorym czasie imiysen Me-
 ski umowi Bogu nastajity, — niemny
 iak wale Iboza, iwakom gatunku u,
 skedzenia przynosty; — Maedanie
 La i ractonkow zprocentow, w ten czas
 dopisu meysen mee, moje, gdy czyn
 wyklytm udowodnionym ze stane
 kudy ma do, tura spowod woprowadzeniu
 Swoicy Sprawy. prepsu Artykulu
 Dwoch setnego Pseudopresytm Duziego
 postepowama Sadowego nieactnowat, —
 atem samem facta do udowodnienia zgodni
 z Artykulem Dwoch setnym Pseudopre-
 sitym Spratym tego prawa ustanow-
 wie sie iudicium. —

Zakich wie przyczyn.

Powodstwo Macusa Spaszewskiego
 w g. dom Naptacena Summy Ctery tyrrae
 ducwiczest Osmieriestat Osm St. polskien
 dwa go se zprowierzami, przeciw Kapitule
 Sandomierskiej wystusowane bez skutku
 materaz oddata, — i powoda na powrocenie
 noskow obunigo sporu wlosa Frydricse
 Osm

H Ceny procy Dwioci Propiana Wle Macicowi i Sparowu Kieru Dwiociowi
 Dubi w i Debrony Jak podpi tego wlatony ryceny paupicy kaity Konteta
 cy i pronicy piny i Swiaty Duzicy tem Dnia Cawar tygo Cawara 1823. roku
 w 2 i kina naki Swiatow
 Mawin Dymowski kawy J. B. B. S.

5
Inwestor Pracy
Obwod Sandomirski

Do
Kraj. Zastępcy na Statyjskiej Zastępcy Skar.,
(Kraj. Zastępcy Sandomirski)
bawym, Pa. Skar. I^o ob. w kw. 1819: 18.
wynosząca, jak Chemaentali Borowicki, jako fir-
mizacji w Dnieprze do tego funduszu naturalnych
spraw prur publicznych, Sandomirski, na Groniu Sandomirski
Sandomirski Termin w dniu 1^o Lipca ob. przed prur na-
wony. Wyw. M^o Skar. Prokuratora Kraj. Sando-
mirski, irt. dla ułatwienia tego sam prur, Sandomirski
lub Amocowawego prur, Sandomirski.

Sandomir dnia 22 czerwca 1819

Do
M^o Skar. Prokuratora
Kraj. Sandomirski

Sandomir

Schweistrator Wragow.

Nb9

Do
H. C. Tiora Proprietora
Kapituly Sandomierskiej

Grga Kucera

w Sandomierzu.

N^o 3609.

Womniis ad Deligoway
do
Opuscula fidei uisus huius

Inuentionis Capituli Cathedralis
Sandomienensis

Idem sacrosancta Capitula Cathedralia in Peruanis sub
Alexandro idem 24. Martii anno r. r. n^o 8113. et sub
Crispino & Eusebio r. r. n^o 908. peruenimus hacten-
tunc uisus huius, i^{uenerunt} huiusmodi claustrum
proy astatum uisus, pro D. Mariana episcopo
mundata — pro detegere huiusmodi
sacrosancti Capituli originalium huius
reuerentiam huius uisus in Puchallio
Aferora Etona uisus, a p^{uenerunt} huiusmodi uisus
huiusmodi uisus huiusmodi huiusmodi
magis — a uisus huiusmodi huiusmodi
est in uisus huiusmodi huiusmodi huiusmodi
huiusmodi huiusmodi huiusmodi huiusmodi
huiusmodi huiusmodi huiusmodi huiusmodi
huiusmodi huiusmodi huiusmodi huiusmodi
huiusmodi huiusmodi huiusmodi huiusmodi

huiusmodi huiusmodi huiusmodi huiusmodi

huiusmodi huiusmodi huiusmodi

3609 Do
Kancelaryi Kapitulny
Sandomierskiy

do
Komisyi Obcy Sady
w Sandomierzu
Pisano

Deposito dnia 17 kwietnia 822.
Przed wyjazdem.
~~Przed wyjazdem dnia 17 kwietnia 822
i do czołoz postarę się przedstawić znowu listy~~



Nr 39. Komisary Delgowany
Obrocu Szanomierskiego
Szanomney Kapituly Naturalney
Szanomierskiuy

Nieobymacossy doklad skutku Wzrovania Swego
dla g. Szomera N. 330, Wyjanego, w Chole
znosci oznaczenia fundusza Szkolki Elementarney
w Szamborsku, proponowii Szkolki ist. amuro
my skutku nayrychleyszego ocenienia, bowem
Przewietna Komisaryja Wojewodzka o przy
spieszeniu Organizacyi Szomera

Szanomier d. 30. sierpn. 1826
Sieczkowski

Ambrosiowski



7639

P.

MS

Mr. Wm. W. Chapman
Washington & Sanderson

Wm. W. Chapman

Sept 9. 1844



№ 1580 Komisyon

Delegowany u Chłopa Tandomieński

Do

Szanownej Kapituły Katedralnej Tandomieńskiej

Wopowiadając raporty Szanownej Kapituły Katedralnej
Tandomieńskiej z dnia 13 Lutego r. b. i umieszczonej kom-
misyon, utworzonej w Sędziowskiej parafii w Lio-
wiczach, honorowej i szacownej Komisji i Mał-
dźstwa Tandomieńskiego przedane imi w imię Pana
z tego czasu uchwaliła kapituła ostatek
w następujący sposób —

Tandomin, dnia 18 Lutego 1893r.

Biechowski

Kryński
145



N^o 1580

D.

1807

Sanjourney Baptist Church
Sanjourney
May 1807



Original

№ 251.

83

53



My
Alexander I⁵²⁴

z Bożey Łaski

Cesarz Wszech. Rosyji.

Krol. Polski

Wiadomo czyniemy iż.

Trybunał Cywilny Pierwszey
Instancyi Woiewodztwa

Sandomierskiego

Wydał w. Imieniu Naszym Wyrok na zlymniaey

Wydział II.

Obceni.

Lubunicki Przewodniczący

Sukierski

Lyrzyski

Sędziowie

Sztanderski. podprokurator

podpisano / Lubunicki przew.

Wnorowski. p. pisarz

Prیاتосу в Радоміахъ

Гмачу Ареы Писарю на

Аудыенцыи Трыбуналу Цвилнаго

Піервсзей Інстанцыи

Воіводства Сандомірскаго

дня двудрестого Цвартого

Квіетна Тысяч Омсет

Двудрестого тречію Р^н

Медры Маріею Спарсцевскім

Добі Дебанъ в Іауачі, і Обводі

Сандомірскум

Decorative flourish

Sandomierskim potargow Driedziem
w tytulie Dobrach ^z nowoprakatem Nowo
dem Sizen Patrona Pa. sukny
stawiającym drugy —

A.
Najitula Sandomierska ^{w 8. 30 64} Prokuratora
Swoego, Kiedza Maximiana Stokow
skiego Kanonika Apozroana przez
Patrona Saksanowskiego Stawiają
drugy Strony

W przedmowa

Wyznaczenia Deligowanego do
odebrania rachunkow z Dzierzawy
Miebanu Samborskiego i powrocenia
poczynionych naepat w Summie
Cztery tysiaci Szesset Pradz
wiat. Horych polskich zporow
pod dniem Dwudziestym Druzia
tym Lupa Tysiaci Osmset
Dwudziestego Drugiego roku
dorzonoego.

Popierający

Przewidy. Prowództwo z Strony
Macuja Spasiewskiego

Wynkluenie

Aby stosownie do umowy Stowary
z Pradkami Kapitulaty Sando-
mierskiej i Drzewicawej Plebanij
Samborskiej i Hawartej Etouk
z Grona Siedu do odobrania
od powoda Macuja Spasiew-
skiego rasonkow zjebanych
dektodow ruczynionych wydatkow
zlat dwoch Dziesiaty tuzent Sy-
siec Osm set Dziewietnastego na
dwudziesty i Tysiac Osm set Dwo-
dziestego na Dwudziesty Pierwszy
byl Delegowanym po Ztoronych
z las Rationbach aby Kapitulata
Sandomierska do powrocia uwy-
wionej przez Powoda nadplaty w
Summa Cztery Tysiac Dzesiat
triedziest

Przedostat Głogek Polickich, salswo
erow, caleni, wra 7. Kofstaino obeng
Praspu byta zobowiazana, ato woca
Wypokul szumera sowa, Gubueya, Kapa
maracyo.

Sław Sprawy i Msprowidlowane
Kontkwyj.

Dowod i Maciej Sparzewski na mocy
Kawratku Miodronu przed Nota
ryuszem Powiatu Sandomuskiego
na dniu Dwudziestym Czwartym
Czerwca Tysiac Osm set Osmnastu
tego roku, Zawastego wsiel 20. Koz-
cami Kapituły a Dycelem Fran-
ciszkiem Szatapskim i Dycelem
Jozefem Dulkowskim umowe.

Architektnia drewna i lebanij Sam
Corkny od dnia Dwudziestego Czwat-
tego Czerwca Tysiac Osm set Osm-
nastego roku, podpisanego a
w tym

3

awlym Dniu Tytuac Osmet Dwu
wielkiego pierwszego Roku Honoru
sie maia, ca, ale za Czynsz roczny
Osm tysacy Sto bych polskich
Oplacae sie winny - Stosownie do
zakowego Kontraktu, powod
prowizymani przez rok przed
wisy dzierzawy i poplaceniu
calkowitego czynszu widac w
raz dla niewidzaju, drugi raz
dla zbytu wysoke ustanowionego
czynszu dzierzawnego waden
Spusok wtorzonych kosztow od
brac niemoze, podac do Kapituly
na piśmie oswiadczenia w
nadalsze lata dzierzawy iako zbytu
wymagioney z waka sie nae Wnuc
podane, Debrat do Prokuratora
Kapituly Odrat Jozefa Duskow
skiego popyndu Kontrakt
czynszowy

czyniącego wobec całego z Gromadzenia
Kapitułowego w Imieniu Jego
z Gromadzenia, odpowiedzi aby
dałby jurji Dystryktu powiatu
podałku Opatocznemu, a z pobranych od
Dochodów jak czynionych wydat
ków rachował się w tym także
podałku od Dystryktu Dobrzań
skiego Suffragana Prądy
Kapituły in a roku przez Dystrykt
Dobrzański Gaj
w tymże Sposób umowy poprzed
nia. Ustawa na Stowarzme
niona, zostata powód przez
dobrze dwa lata 18¹⁹ i 18²⁰
w Dystrykcie Prądy Sambor
skiej powiatu węgry których
urto Gubny. Strony nicumoda
rem urto Gubniem i wyle
wom W. S. i, a i drugą Strony
Opatocznemu

Optata podatkow y ty si q emmi
wydatkami tak gromotom iak
Proscicnemu nuz hany a ktore pra
sto o Ctery tysiaci Szekret
pudresiat Itopow: Lebrany Doctior
piewypraca era nateraz wtopony
na Subu Obowiazku, Kalkulacyi
ktory wachowek Naprzy sadz ust
gotow depetnie arawarem chce
uozynionu nadptate Sto sounu do
prawa i sprawiedliwosci mie
sobu powroconu

Wspakre gey Sto sounu do Artystu
Tysiacomego Setnego trydriestego
Czwartego Chedesu Cywilnego
umowy Sa prawem dla Stron
Kontrakturzych arawuwaicy z
powodem popularne umow Diad
Jozef Dalkowski i Diad Do
Czian ski prawicy Prokurator

drugi

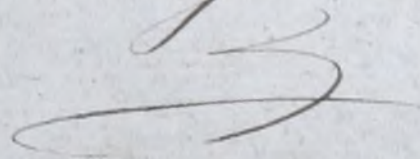

Z Gromadzenia nastąpiła, iak
stem Perrotucy w Jmieniu Kapri
futy powodowi w dniu Dwudziestym
Trzecim Czerwca Tydzień Osmset
Dwudziestego przewidywa, iaku wyda
na, do Obrachunku z Dystryktu
wzywającą, przekonywać Gody
dalej stosownie do Art. 100
Dwa Tydzień Trzydziestu Dni
drzecy Dwa Chudek cywilnego
kardę, iobowiązuje swego re
wizytkiem swych Dole, tak
ruchomych iaku ymó ruchomych
deputnie, iust, wmiem, powoac i
wiec nad staly przez powoda ucy
wioney z Samego prawa wyty
wa. —

Gajnakonie iereli by Odbornosi
Zmiany umowę Wzrostu
nawstna, iustopiera, na powoda
Obowiązuje

Obowiązek rachowania się z
przychodów i wydatków z Pleba
nij Samborskiej Kapituły
były powód przysięgi sta
nowora jako podług Artykułu
Tysiącznego Trzech setnego Pię
dziesiątego Osmego w każdym
Spore między margrą Rząd-
com Kapituły Diekana Józefowi
Dutkowskiemu prokuratorowi
Diekan Dabrianickiemu
Szuffraganowi jako na tryb
Csobersty, na znaczą podnawozony
przyimie do wrota następująca

Pla Diekana Józefa Dutkowskiego

"Jako w roku drugim przedajem u się
Dzielną powadzi, nie swiad
erat w smieniu i poronieniu
się z całym zgromadzeniem Kap
pityty

Chapituły, aby powód, w dalszym
Dziurawie z Obowiązkiem, rache
wania się, i przychodów i wyz
dałoby pozostać i rako ani
Ladnego w tem względzie z groma
dzeniu Chapituły z Swoy Strongy
przedstawiać, nie czyni, ani
ter z gromadzenia, na powyższe
Stowarzyszenie, niezwolniono.

Pla Niedra Probranckiego

" Jano w Rodku trzecim, cheq em u Opusere
Dziurawę, nadatą emu powrotu
nadatku, powodzi, nie swiad-
rat, w przedstawiać, na Lajo
madzeniu Chapituły, aby do
porachunku z powodem, przy
staję, z Dziurawę, na Suba
odebrać — bez ter z gromadzenia
Ladcydowate, aby powód, inarok
tricia w Dziurawie, pozostać
awkonant

J

awtorowca wypracowała się — Gdyż wiodąc
i wyprawa cesa produktów, może w ostat
nim roku swa Tricourse wynadje
dwa lata. —

Ustawienie prawona jest zatem Now
kierują na początku potopowa

Stawiają z strony Kapituły
Sandomierskiej powoływają Obrona
Kontrowersji przeciwnie. —

Aby zaś powoda Mariaja
Spasiewskiego re. Skarga
opowiadana mu. Cetero Typis
w Susset Prudencja
Mopolitick. empi radcy wydad
grodzina pretendowanego
nieoboru. Nat Dwoch
dniczawy. plebanis Sam
boreckiej & wywiezioną odolatit
ofiarowany Kalkulacyi
groza i fiawna niedopusit
owsem tegoż na swrot
Chosice

Współd prawnym prohenat
W popawim ha i tej Konstancji
przedstawit powod Maicy Spa
siewski wynoszac poraz drugi Skazn
oktory mowa, tak dalece w ta
Sadach ia Okazat Bydz nie gion
towna, i wppisacze Jago wnioski
wnakrytem Inaczej i porzadku
Znich Samych Dostawiona widnie
sie Dale, i wppisacze i go o bonifi
kacya Summy Ctery tysiac
Szeset Dwudziest Sto polskien
stat Dwoch Mebanij Samborekij
jest nie stusmal ynie wprawueliwa
i stat oddalony m Bydz zastugna,
mowi sie poraz drugi, przychodit
bowiem iur zar poraz porowy edura
Cetera stego Ndre sirał Tysie Om
set Dwudziestego piewszego Kolba
wydane

Z

wydan, gdzie po wprowadzeniu Sprawy
na dzień trzydziestym pięćdziesiątym Ma
ja Tytuła. C. 1000. Dwieście
drugiego roku. Sąd Oborny z Uwagi
Ze lubo powód wymagał wydzienia
Szkód gradobiciem z uszkodzonych
na Sparygrafu Czerniartym
Kontaktem Dżerżewskiego, wylewem
wody na Stółki. Tytułowym
Tudmsetnym. Dwieście pięćdziesiątym
Kodexu Cywilnego Cypra, i stał
do poszukiwania Swych preten
sji. prawo mię zastawania, kie
dy przeciw Zamianę dowodzenia
Czynu, odwołać się do Swadlow
bynymniej spozostaw mię wy
kazue w którym Czasu umyślen
Kęski umowa boga nastąpiły
niemniej salk wate Góra, i w takim
gatunku uisthodzenia wyznosiły
Składania

Składania hasz rathonkoud 2 prouen
tow, w tym czasie dopiero między mi-
moie, gdy bym wystrzyżym iudowoc
uionym zostani, kiedy uodte ture
powed wprowadzaniu swoiey
Sierowy przepisow Ustykulow
Dwochsetnego Prędziestego drugiego
Koresu postępowania Sadowye
nakaowet, dem Samom fakta
de dwadzenia zgodnie z Ustykulem
Dwochsetnym Prędziestym Trzecim
tygoj siawa ustanowies sie niedoiz
powedtwo tego bok Skutku oddatit
Jakiej wymostrey tak nowe pow
Dwudziestym Czwartym Sypca
Tysiac Osmset Dwudziestego dwa
gigowku Naprawy z Ktoych
Sprawa, albo raday przepisawsey
u tytko na nowo / bo podobnym
Sposobem jak u piow szych jsey
tocył te same zasady i te sama
Kowalicya

Wenturza gdy poproszono o ni kowan i
następnie w stosunku tytułu powoła
wywoła Sprawy Otrzymat
z strony powołanej. Kapituły
do stałerna. Mań Obrone g. d. r.
p. r. e. w. s. k. i. o. m. t. a. i. Kapituła wio
sta. Excepca. r. e. c. t. y. o. s. a. d. o. n. e. y.
ewentualnie maś co do f. s. t. o. t. y.
Samey Wenturza. Aby. Pa.
w. n. o. i. s. p. y. p. w. o. d. e. t. w. o. i. g. o. n. a. b. e. g. i. o. n.
t. o. w. n. e. d. p. u. s. t. k. i. y. i. g. o. p. r. e. t. e. n. s. y. j. a.
r. i. w. e. t. n. i. t. i. t. d. i. p. r. o. c. s. t. a. n. t. a. n. a.
r. e. p. t. r. e. i. w. t. e. m. p. w. o. d. z. a. p. e. w. n. e. p. o.
w. z. t. y. p. i. e. w. a. i. s. e. S. a. m. o. d. o. b. r. o. i. S. w. e. y. S. k. a. r. z.
i. c. h. o. z. e. o. u. z. a. o. p. a. r. o. n. y. m. n. o. z. y. w. y. s. t. a.
w. r. e. n. i. e. m. n. a. p. r. a. w. i. e. i. m. i. e. n. t. — n. o. z. y.
p. w. o. d. O. b. r. o. n. e. t. a. k. p. a. s. n. o. w. o. u. s. t. a.
n. o. w. i. o. n. y. A. l. t. e. r. n. p. o. d. D. w. u. d. r. i. e. s. t. y. m.
p. i. a. t. y. m. S. y. c. e. n. i. a. r. b. S. y. s. i. z. e. C. o. m.
s. e. t. D. w. u. d. r. i. e. s. t. y. e. t. r. e. c. i. e. g. o. P. o. l. n. i.
O. r. n. a. y. m. a. t.

Opisy mit Obrazu powstania Kapitulu
w zachowajze udyne pow. wstepie
pod Dwudziestym Czwartym Tytu-
lisyze Omset Dwudziestego Dwu-
giego roku wydany a pod Dwudzie-
-tym. Pięćdziesiątym tytu-
-lisyze Dwaście w swej mocy, w peł-
-nej datce czynnościami i pismami Obrona
-nego byłego Obrona. Patrona Dwa-
-tego do pełnienia są dwotane i
-nowa Chemonikacya pism Obrona
-nych nastąpi. — Wskazka Kłopoty
-to Oświadczenia reformowat On
-nowy Tytuł wywod, i Nowy Stan
-Cezary, amianowice nie potoryt
-wnim i tak za fundament swej
-przemysły Paragraf Człomasty
-Kontakty urzędowic w g. Dem Dwie-
-dziesiąty Tytuł Prebary, na Dniu
-Dwudziestym Czwartym. Człomasty
-Omset Omniastym roku Sprawy
-tydzień

Ameryki, Afryki, Azji, drugiego Świata
i drugiego Świata, trzeciego
Kontynentu, leżących w brzośnie do tych
czasów, używaniu przywrócić
i kontrakt od wzięcia tylko co
do Roku Przewidywanego dziesięciu
lat na dwa lata 18¹⁹/₂₀ i 18²⁰/₂₁,
został przedmiotem na Stowary
i Komisji Edukacji i Oświecenia, tej
Kalkulacji, która oficjalnie do
głównego najwyższego Delegacji do
odwołania, a po Honorowych Państwach
powołania, Sobie Stolicy Polskiej
Cztery tysiące Przeset, Przesiedziat
i akty, najpiękniej, w takowej, Dzierżawie
używaney dla usprawnienia
Zasady, swych, powołania, powołat
się, przynajmniej, na Przewidywaną, od po-
wołania, Kapituły, Edukacji, Dwadzieścia
trzeciego, Czwadziestu, Przeset, dwa
dziesiąte

dwudziestego pierwszego Roku wydania
Sobie awostatkem do przysięgi narza-
dzoney A Józefowi Duchowskiemu
w Akcie Dobranickim i Suffer-
ganowi przesy Oświadczeniem przesy-
rcia iey na przypadek odwołania
Tem Czasem atoli i ten postępek
iego wystukany. Powni niekrasudna
wrocim przysięgi o Kłosa ruda
Owszem sciaga na niego Wyrok
Le Maksymy Inary. Prospekta
na Padowo Sici Qui variat in jure
non est audiendus, jakoby wistocie
Samey wystawionemu przez powo-
da w powyższym Sporobie Stanowi-
socy Kapitulata porwana wprost
Zaprawa iudicijowaie iuby
Korwakt niedowny dnia Dwo-
dziestego Czwartego Czerwca Tyżnia
Osmset Osmnastego Roku
d. 1808

o. Dzierżawa wrochleńską Plebanij
Samboreckiej był Kamienicą
na Stowmy, pod nadaniem
Chalkowania się z prowentem
według Statutu Tysiącego
Dwochsetnego Sudebrickiego
Archiego Kodeksu Cywilnego, aby od
nowionej Skalkowato, potrzeba iżby
wola odnowienia wytykawa wy-
warne z Altm, przed naczelnice
niepoddada żadnego Dokumentu,
bo orewi się kiedy odnowienia nie
było i dokument ten w tym przed-
mrocie wydany być nie może.
niepoddada także żadnego Altm, pro-
ktory by Kontrakt od Almsow
zostat rozwiązany, iow Zwanied
Jego polutowany był, a wice
Podawione to przedawane, nie może
iok Altko z Samej Imaginacji
powstał
Z

powstaje, i tak jest, rewolucya Kapi-
tuly zdaly Dwudziesty trzeciego
Czerwca Tysiąc Osmset Dwudzie-
stego pierwszego roku osemset siedzi-
siestu. Samemu Dekretowi Dana
do ktorey sie w tym celu Dwojcie
za spozycia, kasade Gupicnia umozy-
szo przywa, najiasniej otem
prekonywa Jedyz dwadziestu Kapitule
Kontrakt tego nigdy nie umozyla
i powad Dekretowe plebanij Sam-
bowe namocy Onygoj nie kapi-
prekundowanego Dpis do piero
stawnego Kontraktowi postadac zyta-
sie bowiem Data miedzy Jnnemii
wniej te wyrazu — Kontrakt 230 =
" biony, przed Wm. Pisarem Alko
" wym Dpisowawe plebanii Sando-
" wee, jest prawdziwym dla Kapituly
" iak sie ma zachowac w zq zdem
" Spasnowskiego Profesora, i w zglodu
" i tytko

ze licho wiatam się jego na graeb-
bicie i dylem wisty /: w ktorymto
razie wstug Paragrafu (Art.
nastego Konwencji gedy się
wykryta ze uskutkowny byl wie-
cey nad potowe miał Kartre-
zona bonifikacya /: tal Kapitula
preeminaria wachonki nastajie
na ten Chemicz powinne, ustajita
Amur, i Bryggen Osm Aysicy
Holicych polskich Bank Ostato
wurem, inoptacnego Holicych
polskich Dwatyssa, i upowal
wita Swego prokuratora aby
zpowyższego resper, rohu to jest dru-
giego Dzierżawy Obwarowawszy
podawane, reperacye i Expens na
dawane Dobre Gumm adre, w Summie
Holicych polskich 1926. gr: 25.
tudzież Kalciumia i Cotto wgotowisko
reper
D.

reszta czynszu od powoda Debrat i
zodebranych go pokutowat, nigdy
przeto niemiat na celu wymyśli
uwarać Onego i Swoim Przewodzącym
Administrowanem irachował się Znim
iako takim kłopotem i Ziarna którego
to Charakteru ani prawo, ani
Swojemu nie miał, Przewodzącym według
prawa Artykułu Tysiącznego
Siedmiętego, Przewodzącego i wy-
razu powszechnego, jest ten który
Zaobowiązaną Summą Czynszu
Przewodzącego bierze do użycia na
czas pewny i w iakowąż atak
natura iemu Sposobem w tamże i
współnie prowadzą i te i wady
iaki bytko Ona wydadie, i iakich
wydane przez Spikulatorów
formuły i Sobie sam i sobie
zdota, atak tak dalece, i gdyby mu
One

One iudognasab iwoicy przy no-
sity iudognasab iudognasab, wick
srejo Czynnstw depominae sie
do iudoga ni ma prawa, Iudoga
Iudoga tawre, naedwrot ita iudoga
re o ileby ten rdazyt sie iudoga
o ten tytko watto sunbu Kou-
traktu drierawnego / bo umowy
srejo Iudowskim prawem dla
Iudoga iudoga wchodzących / depom-
nice sie moje Administrator
pas jest to Iudoga wlasnie, iudoga
jest to Ellenom iudoga na
Iudoga ornacoma pensya
ofiaru sie depominae do bra sobi
o tamtego powierzonego iudoga
Stanowi Iudoga Iudoga
Iudoga Iudoga Iudoga
Iudoga Iudoga Iudoga
Iudoga Iudoga Iudoga
Iudoga Iudoga Iudoga
Iudoga Iudoga Iudoga

Wzrostnym przedmiotem Dru
wielkim tegoż Chodźca atak ni
ma on Prawa przywiał przycho
dów wedle Swoy woli i zachowania
niemopie ieh alienowal ani prais =
to orac tytko w sto souku Dystrykcyi
Pania Swego itd. wobcym przy
pradku powad wnozac re wroku
18¹⁹/₂₀ i 18²⁰/₂₁ pubanij Samborra

niebył Drurowca leoz tytko
Administratorem orybi wa orey
Ekonomom / be Administra
tor ten sie zwyczt zwal co ma
pod swym zarzadem kithovaka
folwarki / nieprzytaca praiuz
bynaymniey uktaadu o Ordynaryusz
co rak se wderiate just etowia
Zasadaz umowy tego rodzaju, ni
postloda Korespondencyi we
względnie Zarzadod tyre pubanij
zporwanaz

Zproponowa Kapitulata, imie Drostwie
sie, Do Radnych tego gatonku ory-
now, ktorzyby widzie mozna
bylo je co drzat, waz igdzie
prowenta Spricuzat, waz gas
Podawat, byto wiadomem ty-
re Kapitulata itym Podabnie
owsem zwyczajem jego Attou
i oryuno sie widzie sa, daw
re istotnym byt type Plebinii
Drociawca, i zaradkat prowentami
wy jako taki, Spricuzat onie
Kudy musa, igdzie podobato
i Radnego w tym wygderie, i Kap-
itulata niemiat znoszenia
sie, tak waz mimowalnie
sam przyjacie re wskazywalo
co droi przytoczyt jest nie
prowenta, i pro stym zmywaniem
fietro

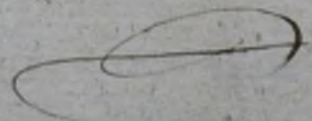

fictio; nadto Ekonomowi
Administratorowi z Ładnym wzię-
dow mi jest mocem Exensowal-
wicy nad upowarnanie Sibi
atym miicy nad dochody, niepo-
kładaćgo tatem tego upowarnania
iako taki mi nietylko nawet Łasa-
dy do pomianania się nad ptaty
nad spowata w Summie Ctery
tyśiące, Szeszet Tuz dziesiąt Ho-
lych Polskich szentowaney.
Jak Chotwiek zas dla upowarnania
tego wygubkanego przez sie stanu
reory zapodobato by sie powodowi
odweta do przysięgi Alidzu
Dukow skremu, Alidzu Dobran
skremu ofiarowawcy, na Okolic-
nosci w prouszy z rekazem usię
w drugim roku dżickawcy. Imieniem
Kapituły

W kapitule oświadczyl aby pozostał
przy dalszej posesyji Ple-
banij Samborskiej według
Stowney umowy z Obowiązkami
rachowaniami się z przychodów y
wydatków, jak równie, i drugi
w roku trzecim chęć cemu Opa-
sere ja, i oddającemu zwrotu
nad datku takie oświadczyl
aby inarok trzecim pozostał a
w końcu wyrównał się, tedy
to odwoływanie się żadnego ożymur
Kutku przyniść nie może;
ponieważ stosownie do ducha
prawa Tysiącznego Truchacz-
nego Przedsięzłego Siocznego
Kodeksu Cywilnego przysięga
Stanowczą tytko Stroną Stronę
naznaczą

narnacrał moje, w Obcey Spwa
wie, strona popwana jest Kapitu-
tata Sandomierska ni kazi
Ksiadz Jozef. Dabkowski i
Ksiadz Dobrzanski, a tak tym
iako niwchodzącym do Sprawy
przysięgi Owe, sa ni legalna
narnacrał, narnacrał, tem bar-
dziej ni legalnie i iak Sam
Spowód wywada tydzien Jan
Cyprian Cwo brzo tego ni kazi
Kapituly popwanu, a tak
w breid przepisom Sprowa Str-
lyktu. Tydzien tydzien Tydzien
Tydzien Tydzien Tydzien
Tydzien sa do Sprawy tej
mispone iako latem tak na
takna uwaga Sadu zastugiwac
nie sa dołne. — Nie sa dołne i

Ztak
Z

i stać pi gdu by ten jurysdykcyj
jak tydzień Dziękuję to jest Dół
Kowskiego i Dobran v. Hugo
jak tenże powód chce czyli
jako przedmo onikow czyli
jako nacelnikow w Spółce
pochodzi Kapitulata jako Stowa
wyższemu się którym prawo
w Tytuł IX Kodeksu Cywilnego
Stanowi w sprawie Dypl. niemocy
toć naturalnego języku w dy
czyńcy ich jako takich styl
Kapitulaty wiarce by mogły
o ileby ta in. Cojowi wyda
taby do tego im upowaznienie
tak bowiem przedmo onikow
jako w spotnisk Sami & Sibi
nie prawie Stanowi ni
moga

ni moją, jak się to Kombiniuje
z prępsow Prawa tak o tych
Spadkach, w Tytuł nemiensio-
nym Dzierżatym Państwie
Trecim jako o Jednostce
w Tytuł Trzynastym ze Stron
Jozef Dutkowski jak Polowie
był naowraz Prokuratorem
Kapitulny niemiast mojej do
ministra unia maisthu Jozef
dowolna jak kazy Prokurator
tego ni ma, eorem prępsow
wiedziat, tois okeruu iaxnia
z samego Kontraktu przed dwu
drzeczym Czwartym Czerwca
Tysiac Osmset Osmnastego
Poku prępsowem o Dzierżawę
ta Kawatę Jozef takowy Kon-
trakt nie dopiero nie Sam, ledz
prospota

Prospectu a Klidrem Franciskom
Statyshim do tego — przez
Kapitułę mu dodany, oraz nie
zwłasnego porządku zwolił się
za Siedluzem postanowieniem
republicanickim w dniu trzecim
Czerwca pomieszczonego Północy
do 4^{te} Czwartego, od Kapituły
jemu wydany. Zawieszat — Aby
żatym po roku był moim Krow
trakt ten na Słowny i mi-
nial, rownie potrzeba aby
był do tego od Kapituły przez
republicanickim specific, i na
Czerwca, to do preta czynięgo byłby
obowiązkowym i na następnie przez
sugar Nam ofiarowa a mu, mia-
łaby wstępną na rozwiązanie swą,
niniejszy czego wstępnego pęta
gdymie

gdy niemniej wice też ta iako
wzrostem tego Kapitulu Obca
i Spow. Inia prowadzonego roz
twygał niemoga ca atym samym
za Stanowem w mysl Prawa
Atakutu Tyssacznego Trachet
nego Tydrisiętego Podmiego Podcz
xu Cywelnego uwarai sie nada
iaca, miej sea ta mie' ni mopi,
nemore tem bawziuy mie' taku
miej sea przy siega. Kuzdu
Dobranu Nicmu narna orona
ktory aby byl Pradca Kapi
tulu porwany powad mudowodzi
isto mu sie ten nazyrociy S'oiy za
pura iak Polwik. He' ist on
Czoukiem tego Kapitulu to
tylko magtos wicy naradach
a tak sam w Osobie Swoy
rownie Kadnego takiego Czyna
protorye

Opolaryc nie jest podobnym, który
by Ogół mógł obowiązując
Nadle Języki te i stać miy
sea tu nika stuzia z' sie i Akto-
wi Urzędowemu i takim jest Kon-
trakt względem Dziurawy o Aora
wie Hawarty a którego Proce
Sam z Osoby Swoy znie sie
niemożt, gdy umowy dwu Stron
prawni Hawarty tytko za robo-
rotnym Stron wchozących
Onie bezwolnem rozwiązane
Bydą moją iak Stanowi Aity
kut Jysracny Setny Frydri-
chy Czwarty Koderu Cywilnego
a Kapitulata zwolenia od Sieba
nato Zwolenia sie Naprosza y re-
czywi do sie rechy kinnas dostatek
nie wykrostej, wywarne spraciwig
za s wduchu Prawa przysięga
iako

J

ialko ostatni Swojeli do wodu tam
tylko wistym bydz. moje, gdzie oko
brno sa. Sa dnym innym dowodem
nie jest. Obramiona, iudowodno.
na, nie sa i tam gdruby iisrae
tez Prawe Srodki Dowodzenia
wiszcy miata — rak by sie tu stalo
Apreso. Kiedy powod ztopnemi,
Alami Sam dowodzi iwarich przy
znau iu Plebanij. Sambore mi
Administratorem ctyli Ekonomom
byt tez Dzierzawca, Kiedy
Zawarty odresowaw ten Moutvatt
Miodowy na przypadeku iudo-
boru nie zastuga musie wo masu
Stadaira Chalkutacy, Ktora
ter. i Zprejsow Prawa i Dwi
Zawie onemur niestuzij, Kiedy
Zwidzanie iego je Moutvatt ow
uradowy, zostat. po uplynieciu roku

Zamieniony

Zamieniony na Stowny Zwaron
Kiom zachowania sie z przychodow
przydatkow tyje Dzrosawy ust
ber fundementalne, inatune Drie
zawy war, recepi sto sa Samey
pirciwn, Kudy officinowane na
ten Kencie Dyaru Druk
wiczowi je Dobran Kiemu
przysagi, zw silnica wzglod
inimoye mie tu miysca, idie.
Zatem ta prawna Kenschu
eya se powod re Skarga Swa
o powrocie Kotyeh polskich
Ctery tysia Susewet Pradri
syt jakoby nadany na
przychody Plebanij Samboreckij
wlatach Dwoch Swy Dzrosawy
Kencie orné oddalony byz winen
a nastymie zadana Delegacyi
do przyscia w tym wzglodri Oba
chionku

Obrażeńku uchylone, o w sprawie
przezywającej na Związek Nojstow
prawnych pokonany. Był za to
gwałt na skutek przepisów
wzajemnego Prawa Artystów
Sępczego Sędziostwa Nojstow
proskrowania Sędziostwa.

Jako o przychylenie się do katorżnicy
w Obrońcu Nojstowcy Obrońca
Kajmistrzów Sędziostwa i katorżnicy
likwidował.

Skutki Prawa Czynnego.

1^{ma} Czyli Obok Nojstowcy Sędziostwa
o drowskim niesprawianym. Ten
brak Stowny, o tej Samej
drowskim, występował moje.

2^{da} Czy Sędziostwa lub Sędziostwa
Kajmistrzów bez uwzględnienia Sędziostwa
może zmienił Nojstowcy pro-
mienny drowskim, na Stowny,
i czynny

czyńny onego Obowiązując, mogą Kapi-
tuł?

3^{to} Czy przysięga Stanowca ofiarowana
tymże ożtontem jako Osobom niewol-
dzący w Sprawie i nie będaćym Stanem
na Czyny tego wdrażu mając mieć
more? —

4^{to} Czy Obok tego Stan, rzeczy, Dądanie
Sprawowskiego dopuszczony być
może albo raczej czy tym jako
niefundamentalnym oddalony być
winnien?

5^{to} Kto kosztu Sprawy tego ma ponieść? —

Strybunat Cywilny Pierwszy
Instancji Województwa
Sandomierskiego.

O wprowadzeniu Sprawy i wystucha-
niu wniosków Krolowskiego przy
Swym

Swym Szanownemu Prokuratorowi wosnowa
następującej —

Zasady w Obronie pozwanej Kapituły
Sandomurskiej przytoczone na piśmie
pisach i ducha prawa oparte wyda-
nia nie dostatecznie bezgratności
dziś się tego Powództwa Macija Spa-
rowskiego. Do tych więc zasad
zmyślnie strony w ogólności odwołują
się przedstawiłam dodatkowo, iż
w interesie Dzierżawy Plebanii
Samborskiej Kontrakt między
dziś się tym Powodem a pozwaną
Kapitułą Sandomierską w dniu dwu-
dziestym Czwartym Czerwca Tysiąc
Osmset Osmnastego roku ułożone
Zawody Stanowi między temi stro-
nami niewątpliwie y niedrażne
prawidło, według którego Powód
iako rzeczywisty dzierżawca Plebanii

Samborskiej

Samborskiemu uwazajacym byc musi
itylko stosownie do Osnowy Punktu
czternastego tego Kontraktu bonifi
kacyi zadac miatby Prawo led
wley miere pewniou by sie wszel
za stosowac do Wyroku Obecnego
Sadu w dniu trzydziestym piowstym
Maja roku tysiac osmset Dwa
stego drugiego Zapadłego.

O Wnoszonej przez niego zmiana owego
Kontraktu unowoczonego na iakis stowny
ktorym Jwiod Administratorem
Jwostym obierawioney przez niego
plebania ustanowionym y do dobow
obciyztw z dawania rachunkow w miy
sytanciu czynszu przy piowstym byc
mrat niczem zgoda usprawiedliwione
ni jest. Owszem potkadana przez
niego rezolucya Komisaryi Sando
mierskiej w dniu dwudziestym trze
cim

J

trzecim Czerwca roku Tysiąc Osmset
Dwudziestego Piątego wydana
wyrzucił, przykazywał tego Kapitula
aż do momentu expiracji Kontraktu
i sto tym dniem się być uważata
i przywarunkach tego Kontraktu
Swey Strony Obstawata.

Referowana przez niego przy
sługę Aleksandrowi Do-
branickiemu y Aleksandrowi Duttow
skiemu w imię tu miejsca bo
według Artykułu Tysiącznego
trzech setnego Piątego dziesiątego
tego Kodeksu Cywilnego jedyni
Strona Stronie na czynnej Osobisty
przy służyć Stanowić wyznacza
more, Prędę Depicero Dłżca
nieboga do Obecny Sprawy przy
wotaniem niemoga byde uwa
Janemi

uwaranemi za stronę, ale radey za
Szwajców którzy sprasili emancipa-
cjątem u przyrzeka onymie defe-
rowana u nim iey sprey Sprawie obow-
Altu urodowego iu prymracie pre-
tenzji i losie Ste pruziat fran-
kowi przewypraszey wskutek Art-
kulu Tysiącznego trzadziesiątego czter-
dziestego pierwszego i następnym
Kodeksu Cywilnego niemajemy
sca. —

Wreszcie według Art-kułu Tysiącz-
nego Setnego trzydziestego czwartego
Kodeksu Cywilnego umowy prawnie
utworzone między prawami i stron-
kontraktujących zrewolucyjnym od-
woływaniem i upi ziemianem i go-
mogą, a gdy według Osnowy prowo-
taney w rzyż, rewolucyi Kapitulaty
Scandomerskiej

Sandomierskiej Par. Kapituła
Obstarze przy Mentwaku druz-
żewnym powoda za istote tego
dziawca uwazata i Staniom
przedstawieniami jego co do nu-
deboru i bonifkacyi Szedy przy
do Stajoni Dwatysia Holych
polskich z drugo letniego Kryszu
onem w Lajuwita, tem. Samem
ist do prekonania, se mniema
nego upowazucenia do Lincie
wia Mentwaku Dziawnego
uwolnionia powoda do ofitacina
szynszu i do wolania Onem w
Administracji proslay przycho-
do w 7. Cbowaztorem Dania racion.
how Nizdu Dalkow skomnu
bzd Nizdu Dobran skomnu
nie wydawata, bo to naturalny o-
- macy

recrej prozaku wyztywa tem, bawia
gdy oblatano sio ty w piecu srem
Spem swojotwa. powod dzi-
siej sry wcale niejuda stawiut tea
ira sobia dopiero teraz utworzyt
Jereby suto cis Niza istotnie
i akowe puzymienia wpytdem
zmiany. Kustawam powodowi
e swej strony upieliti, przy
wecanie takow ogotu Kapitulaty
wiazat ni moze niewiazat a wz-
wiazanie bado zmieniencie ugody
pismiancy i uradowcy siera
petnomocnika, wymaga podobnie
na pisma szeregowego siera Stron
Scuma petnomocnika przeprowa-
nia, ktorego gdy powod ni
proktat, sto sowni ter do Ken-
kluzji Kapitulaty Sandomir-
skiej

Sandomierskiej z pretensyą Swą
 jako bezasadną oddalonym inchofeta
 procesu skarżącym Eydą Łastugua
 wczynionym, Prokur. na Ładanie Macie
 ja Spasiewskiego powoda prociw
 Kapitulie Sandomierskiej w Osobie
 iuy Prokuratora Aleks. Charsimowa
 Stokowskiego porwaney, zhoullu-
 rupa dopuszczenia dowodu, przez przy-
 sęga na okoliczność wyważowania
 się wstetnego radierowey, potem kas
 delegowania Członka Sądu do
 obezwania rachunkow, anastępnie
 Ładania Summy Cztery
 tysiące Sześset trzydziestą,
 Stołych Polskich, z prowizya
 mi od dnia wyczerony, Łopozony
 tysiące Osmset Dwaście
 drugiego roku do Sądu Swego
 wyczerony rok Ładania. —

Wypisano z Księgi Prokur. Sandomierskiej

Prokur. S. J.
 1711

Wszystkiemu
Lechickiemu powiatowi Spasowemu
na podkucyem Kwartalnym między
Andrzejem Franciszkiem Szatowskim
i Józefem Dutkowskim. Lmocy
upoważnienia i na rzecz Kapituły
Kollegiaty Sandomierskiej Dera-
taryjnej, między a sobą drugiey
Strony, przed Pisarzem Akto-
wym Powiatu Sandomie-
skiego Piotrem Sablonowskim
dnia Dwudziestego Czwartego
Czerwca Tytułu Osmiset Osmnas-
tego roku Pawatym, Jucwa do-
pasiodunia Prebani w Samborcu
nabył; — następnie Le Kapituła
Sandomierska w odpowiedzi na
przedstawienie powoda pod dniem
Dwudziestym trzecim Czerwca Tytułu
Osmiset

Tę 19.ego Setnego trzydziestego Czwan
tego tego Prawa umowy swowmi
utopione rozwiżane byde tytko moza
kawa: ai on nem stron Zerwo unien;
Niedy wze powo iako Dzierawca
rachowa sie dochodow i wydatkow
debt Dzierawionyer niema Obowiazk
a z odmgicy Strony Radnyy Akta
dwudziatego zmiane Kontraktu
dzierawnego, lub Zerwo unii z Strony
Kapituły, na rozwiżanie tego
nie okarim, ani przyknywa, iz by
Dzień Dutkowski i Dobranski
Odwolodzeni a Lwin wustron umowy
umicy se uwadownego Kontraktu od
wspomnianey Kapituły i powaznio
nem byli; — Deferowana Nas
przez niego przyrzega Dzieńom
Jozefowi Dutkowskemu i Do
branskiemu Do swowey Obecny
nie przywo tanym

nie przyurotany, jako Prawa amano
wroni Stytulatom Tyssie ornyce, truch setnyce
pudricisq tepu Prodnymow tyssie ornyce
truch setnyce pudricisq tepu Drowiq tepu
Podessu Cywilnego Spracswiarqca sie
miejsea, miewe, niemora; — Natem Radane
niego, wrgledem delegowanu ortonka
Sadu de odebwanu, racno nlu, ust
bez pasadna

Zwazywszy Przytem

Ze gey kloponu a stronu pomwaney, akta
a seceys lny, Cwyrok Swego Sadu
2 dora tyndricstego, pucwasiego, Maza
Tyssie, Csmset Dwochrestego drugogo
rowu Naspady, dostateorne Dasa
prakenanie, iz powon Maciej
Spasrewski, do chodzeniu, wynad
gudpenia, Sred piaz, wylew wody
i gradobraci, udrucowawney, Profesji
Plebani, Samborskiy, Sobie, zwadzo
nych

Zurqdronych, inu nar Spod przed Pa
Swoy wytoczył, iż tym dla niewyła-
żania srogetowo czasu wymyśca
odwieściomych Włok, niomny doświ-
ę gatunku uszkodzonego Loba,
iat wone, dla nuchowania prze-
pisow Artykulu Dwóch setnego
przedprasyty Drugiego Postępowania
Sadowego dsunę tym iudyma ro-
stat, — Prawo iudnal postukwania
takiegożon Szkoł jest onemu przy-
rnan, inadto Składanie prer-
nigo rachonku Zprowoctow
je udowodnicu wrynu Kaskreżone,
Zatem Sadane przy Sadzenie Summy
Cztery Tysiac. Szesć set Przedprasyt
Hopych Proskoch przed usupetnaniom
defektow swostanym wyryj wyrokiem
wytchniętych nastajre nū more, oho
liczno sē bowioma wyrokiem Stano w cryn-
iest pre

jest przesadzona.

Epowyszych wie Ninyożyu
Fadani Frowda Macaja Spaseno
Stiego względem Obelzenia do niego
rasonkow i dwuletney Jecierawy Pleba-
ni Samboreckuy, anastepnie Dole
gowanna do tego. Etotkha Sadw i
wresku Skerania pruwency Kapu-
taly Sandomierskuy na swroca
nadytaly w Summie Czary bysrae
Ses'et Jydrzesiat Holyen Polskich
puciuw tego Kapituły wy stosowane
oddala; — Frowda do wynadgudzenia
Kapituły Kapstod obengo. Spewa
do Jlo'ie. Szes'dziesiat cztery Holyen
polskich Obowiazua i wpisid
Wruacu Dwadziecia Holyen
polskich optacony, iako do Jmow
mota Juse tysicy — Holyen
polskich nieprzemyslana, cego Ho
sowny. Latowidza, moca rinday
174

At egzaminacyi swoym Ornygnatem na papirusz Hgpolowym Ceny grawery Dwirize
napisany wst Macisowi Jopowawskimu Dwirizowi Dabz wsi, Dzelbiny
Pak mudi i Fego wlatary zycony prawyey Saotyly Kontakacy i pronyey
pinyer Jucisicy Donyey km Dnia Awustlygo Awruca 1823. roku w Dzelb-
nacki Jucisicy —
Wlascim Dymowki Wrony J.S.P.S.



10408

Dr. Nos
W. H. Harkness Esq
Demonstrator of Pilsener
Samborn
Wisconsin

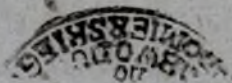

N^{ro} 41443

WYDZIAŁ Administracyjny Działo się w Piotrowie
SEKCJA Sprawozdań Dnia 6. Mca Października 1823 Roku.

K O M M I S S Y A

WOIEWODZTWA SANDOMIERSKIEGO.

Odpowiadając na podanie J. A. Administratora w dniu
12. Września b. r. względem wyexawienia Kom-
missary do Urzędów i Dziurizymy do Plebanii
Samborskiej należącej do Wiadomości i Kommissyja
Woiewodztwa od wyznaczenia Delegacyi nieuchy-
lać się może strona ulegająca oddawaniu Dziurizy-
m, podanie swoje w tej mierze do Kommissyji
Wyciwodstwej wniesie -

La Presse

Asperman
(KW)

Secretaire Generalny

Zurumbach

W. C. Holantow

Do
J. A. Administratora
Plebanii Samborskiej

Star. Kowalski

177



11671

No. 105
Wjst Administrators
Plebani Sumborau
in Sumborn

Dopersono dana n. Letipuda 1823
in Sumborn.



P. 1
No. 1816
Aug. 1823

11671

Mediat Provinz Delegation
in Sumborn
No. 1816
Aug. 1823

Delegation

in Sumborn

№ 1881

Kommissar

Obwodu Sandomierskiego

Gdyż z interesu epizygoty ~~zmarłego~~
w Łowicach zmarła ~~zmarła~~ 2. Kommissary
Małowa ~~zmarła~~ Aureliusza; katowe
później post powiesz desygnatem z dnia
12 Lutego r. 6. № 6302 Kommissary
w Obwodowym sądzie w Przysie-
mieńcu katowej r. 6. w Przysie-
mieńcu Kommissary z dnia 1. Maja
skierowa aicy katowej r. 6. w Przysie-
mieńcu 2. grob wyznaczem
czyli r. 6. 4. grob w Przysie-
mieńcu 2. grob - Sandomierz 22 Lutego

(z Kommissary Ad.

Do
X. Męskiego
Administrowa Plebanii
Sandomierskiej

Blawny
Ambrosy

1860

Ally 4, 6 odd.

brad em

Wauk

$\frac{23}{2} 26.$

Ally 4 nad licrom

odred em

Wauk

173

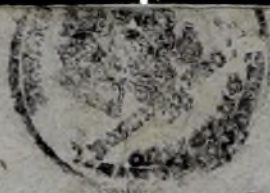

#1881. Do K. S.
W. K. Stokruskiego
W. Opatowice



A 859i.

Kommissar
Obwodowy Jendrowski

Gdyż w r. 1804. Stowarzyszenie prokurator Kapituły Jendrowskiej wniósł
do Kommissarja Obwodowego podaniem swoim d. 24 czerwca 1804.
arby dwojgierzy wytyczne do plebanii Jamborskiej należące
na ratyfikacyę skarbowa podatkowa i tyci i plebanii na
regulacyę przez publiczną licytacyę sprzedawę postaty i
wskutek tego ostatek Kommissarja sprzedawę skarbowa
dwojgierzy przez licytacyę publiczną w dniu soboty na
dniach 29, 30, 31. lipca 1804. auctorem kommissarja niekt am
skondamntow przez licytacyę ani wotowcy Dyki nie
zgotowit i, arby 178. Stowarzyszenia wytycznych kommissarja
reinkommissarja Kapituły iak Kommissarja prywatny
ma wiadomosci potrzebny tyci dwojgierzy wytyczny
niezawadza, a wotowcy oddawcy licytacyi dwojgierzy
mianowicie w r. 1804. wotowcy Jambora iak
prokuratorja iak w r. 1804. iak w r. 1804. iak
na celu proste ratyfikacyi iak do Kommissarja Obwodowego
zprosbami oddawcy tyci dwojgierzy, a tak Kommissarja
zawowany Kapituły reinkommissarja, w r. 1804. iak
i tyci iak wytyczny dwojgierzy do pomieszczenia pleba
ni w r. 1804. arby zprosbami oddawcy iak i tyci
iak 178. Stowarzyszenia iak w r. 1804. iak w r. 1804.
ni wytyczny, reinkommissarja iak w r. 1804. iak w r. 1804.
iak i pomieszczenia ostatek przez Kommissarja przy
chylcu do podania iak 178. Stowarzyszenia dwojgierzy iak
sprzedawę skarbowa iak w r. 1804. iak w r. 1804.
Przytem przyt iak w r. 1804. iak w r. 1804. iak
ony tyci iak w r. 1804. iak w r. 1804. iak

Jendrowski 3. Sierpnia 1804.
Poczekaj

Pro
Kapituły Katedry
Jendrowskiej

Antoniowski

179

8591

Do

N O 8

Kapituły Męskiej Sandomierskiej



„ Sandomirzan



349286

Kommissary
Clavdie Sandomierskiego

Gdy Plebania Samborze przedtym Subsidiarum Clavi
Statorum Staty pisaney r. b. w kweri tak matuy a miano
wiec Zp 30. podotak do kasy Obwodow rutenyego sca
umiesla, proto ni moze Kommissary Staty inacyj
ialy tytko sie wystana na niqd Exekucija w natu
deysi ni muszata ustrzymuize sie iduati od wyz
Stanca na nowo surcedy Exekuciji w wytkow pod
gaize na gotlinosci Kontrybucyow w d obry Clavi
mierzania sie tytko w optacji calygaizyfer na miz
podatku a oraz czeze przed nadstodnyym 6 dnim
18^{ty} b. m. i. r. terminem co uspicuwa biwizna
sie Kommissary przed Pradem z Exekuciji podot
ku mie delak i w tych matuy sie wypruzony
Kregu Plebania Samborze sie wile tytko tak ma
tytko kwoty po obranin mianuycygo polucnia
nie tytko miast a naydalj w przeciagu dni trze
do kasy Obwodow ni umiesi i kwoty w opta
cni w kwi Kommissary ni obari

mi radnie napisaczez Ekspedycy
wyslowyzez nastanz miez tydz.

Sandomierz 1 Lipca 1824 Roku
Pieczecyzez

Ambrosyzez

Do
Plebani
Samborzez

Longuone 19. Lipca 1824
Lb.

1780

D.

Nos

Receiv. Jambourne

Jambourne

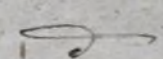

Wykaz ogniowego nr 825 opłaci 24 winnego

1. Samborze Doros kosiący / 108, 15
2.  Grynada — 31, 15

Bielski
Trzech



N 3938

К. в. с.

Дю
Полковнику Премьеру Косового
Самбоицкого
в Самборе



N 7800

Commissarius

Włodzisław Samborzaniec

Włodzisław Samborzaniec Kommissarius Włodzisławski Pleban Samborze

Włodzisławski Kommissarius Włodzisławski Pleban Samborze
Włodzisławski Kommissarius Włodzisławski Pleban Samborze
Włodzisławski Kommissarius Włodzisławski Pleban Samborze
Włodzisławski Kommissarius Włodzisławski Pleban Samborze
Włodzisławski Kommissarius Włodzisławski Pleban Samborze
Włodzisławski Kommissarius Włodzisławski Pleban Samborze
Włodzisławski Kommissarius Włodzisławski Pleban Samborze
Włodzisławski Kommissarius Włodzisławski Pleban Samborze
Włodzisławski Kommissarius Włodzisławski Pleban Samborze
Włodzisławski Kommissarius Włodzisławski Pleban Samborze

Samborzaniec dnia 29. Apr. 1825.

[Handwritten signature]

Ambrosius

Do
Plebanu
Samborze

24 Włodzisławski Samborzaniec
i Samborzaniec ad Libano 1825

182



1832

Do

Kos

Plebani Samboruz

w Samboruz



N^o 6112

Kommissarz
Obwodu Sandomierskiego

Na podanie Wjś Sandomierskiego prokuratora tera-
saję Kapiętały Sandomierskiej z dnia 25 Maja uziywno-
awoiać Kommissarza Obwodowy ac pofu te d
obradachka zuzyskowanymi puzny dny puzny
Schwätrotora Sandomierskiego na funduszach
Kapiętały Sandomierskiej zalegających i do
Kapiętały worych Wjś Sandomierskiej na
ktoryj dowiedza z gubnię podatkow Sando-
wrych zcatego Obwodu przez Kommissarza wose
wodkha pu zuzyskowanymi w reche puzny Wjś
prokuratori w dniu 25 brnia w bawie taly zuzysk
stawie się a mi bawie w tym terani nie Pradus
out urownie bawie zuzyskowanymi bawie bawie magt.

Sandomierz 10 Lipca 1826 r

Kryński
175

Do
Wjś Sandomierskiego
prokuratora
Kapiętały San-
domierskiej

187

186112.

Do KCS
W. J. Stowarskiego
Prokuratora Kapitału

w mięsan



Województwo i Obwód

Sandomierski

Likwidacyja

Okwalifikowującej się do umocnienia Oficyary
do Działu w mytych, które zostały
zapelnianych wstadek natury swa pomienity
w do funduszu plebanij Sandomier
Kapituły Katedry Sandomierskiej.

To przebiega na Ref. 5 para
przebiegała z innymi Ok.

Województwo Sandomierskie
Obwód Sandomierski

Likwidacja

Wszystkie mającej sprawy z powodu i
roznych Dyktacji w Województwie
Sandomierskiem Obwodzie Sando
mierskiem

Przewany Samborski

Narwiśko

Stoi Opary podług Rejestrow-
bunych dotąd opłacany

w tej stolicy podług Opary krajowej, Opary wód
nie z daniem ciał do Lustracji w r. 1798 zapisane
Lony ch. -

Zatem kwalifikujemy Padatków Opary
ny do wnoszenia

Układ ust zaturu
Lony ostatnie
y wydany pod
dmem

Opary
Pawata
Beneficium

od Sta		
10	20	50
10	20	50

Narwiśko Dobre		
Lony ch. należa		
L. D. K. i. n. w. w. y		
Lycana		
1789		
Kapity		
L. z. o. n. e.		
10	20	50
10	20	50

Za lata upłynione y						
Kwa. bu. 26. 14						
1821 1822 1823 1824 1825 1826						
10	20	50	10	20	50	10
10	20	50	10	20	50	10

3227 5

a	Lyc Dworska	38 12	19 6	22 Maja 1821 N 12639	19 6	9 18	19 6	19 6	19 6	19 6	19 6	19 6	105 18	Na Popraw	
b	Lopowice Kłajb Dwor	18	9	~	9	4 15	9	9	9	9	9	9	29 15	Obecny do ksi	
c	~ Gromadka	82 9	41 4	~	41 4	20 17	41 4	41 4	41 4	41 4	41 4	41 4	42 26	7 Pań. dot	
d	Smiechowice Gromada	67 20	33 25	24 Października 1821 N 30126	33 25	16 27	33 25	33 25	33 25	33 25	33 25	33 25	186 2	Orany wy	
e	Melczany Gromada	116 24	58 12	16 Marca 1824 N 11248	58 12	~	~	~	~	29 6	58 12	58 12	146	~	
f	Lewice Gromada	60 28	30 14	19 Grudnia 1824 N 53121	30 14	~	~	~	~	~	~	15 7	30 14	45 21	~
g	Wielogóra Dworska	74 24	35 27	~	35 27	~	~	~	~	~	~	17 28	35 27	53 25	~
h	Licimie Gromada	78	39	15 Marca 1826 N 34710	39	~	~	~	~	~	~	19 15	19 15	~	Lustracji
i	Samborze Dworska	143 24	71 27	9 Czerwca 1826 N 28628	71 27	~	~	~	~	~	~	35 28	35 28	~	Kapity wy
k	~ Gromadka	105 17	52 23	~	52 23	~	~	~	~	~	~	26 11	26 11	~	ma 2/1787
l	Stu kow Gromadka	69 10	34 20	~	34 20	~	~	~	~	~	~	17 10	17 10	~	~
m	Lyc Gromadka	176 24	88 12	~	88 12	~	~	~	~	~	~	44 6	44 6	~	~
n	Wielogóra Gromadka	50 2	25 1	25 Czerwca 1826 N 29994	25 1	~	~	~	~	~	~	12 15	12 15	~	~
o	Wata Dworska z Altany Pulchawy	307 26	153 28	10 Kwietnia 1826 N 7589	153 28	~	~	~	~	~	~	76 29	76 29	~	~

Summa 1387 10 693 19 Ogólna 693 19 51 17 103 5 103 5 132 11 194 22 460 22 1045 22

Opary w r. 1798 zapisane
 Lony ch. -
 Beneficium
 Pawata
 Opary w r. 1798 zapisane
 Lony ch. -
 Beneficium
 Pawata
 Opary w r. 1798 zapisane
 Lony ch. -
 Beneficium
 Pawata

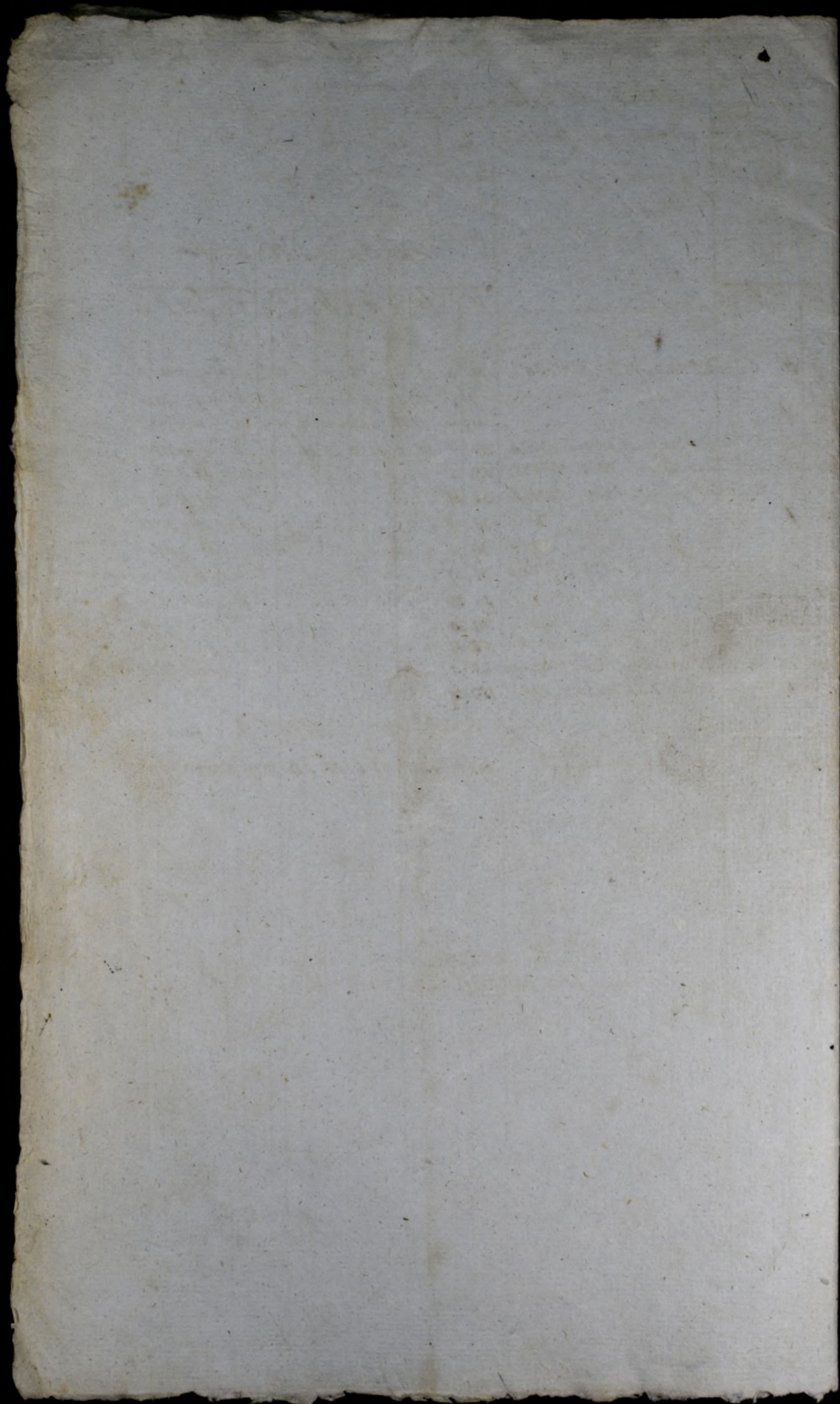

na Gray 15: Natcha
Party Wauwamun do
Padania, y Padania
do Wauwamun Natcha
10 4 6
By ~~John~~ Wynne
per J. J. J.

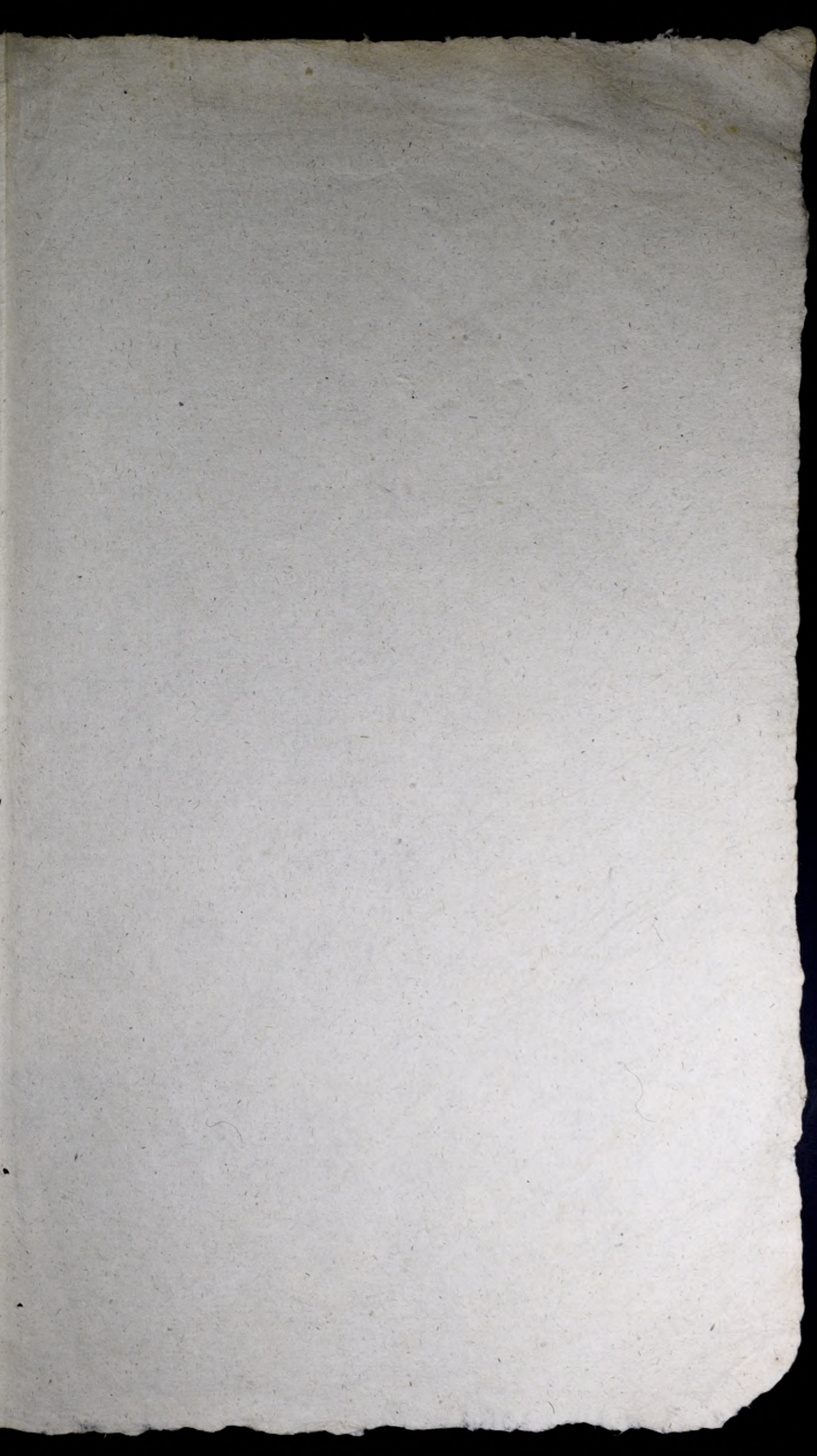

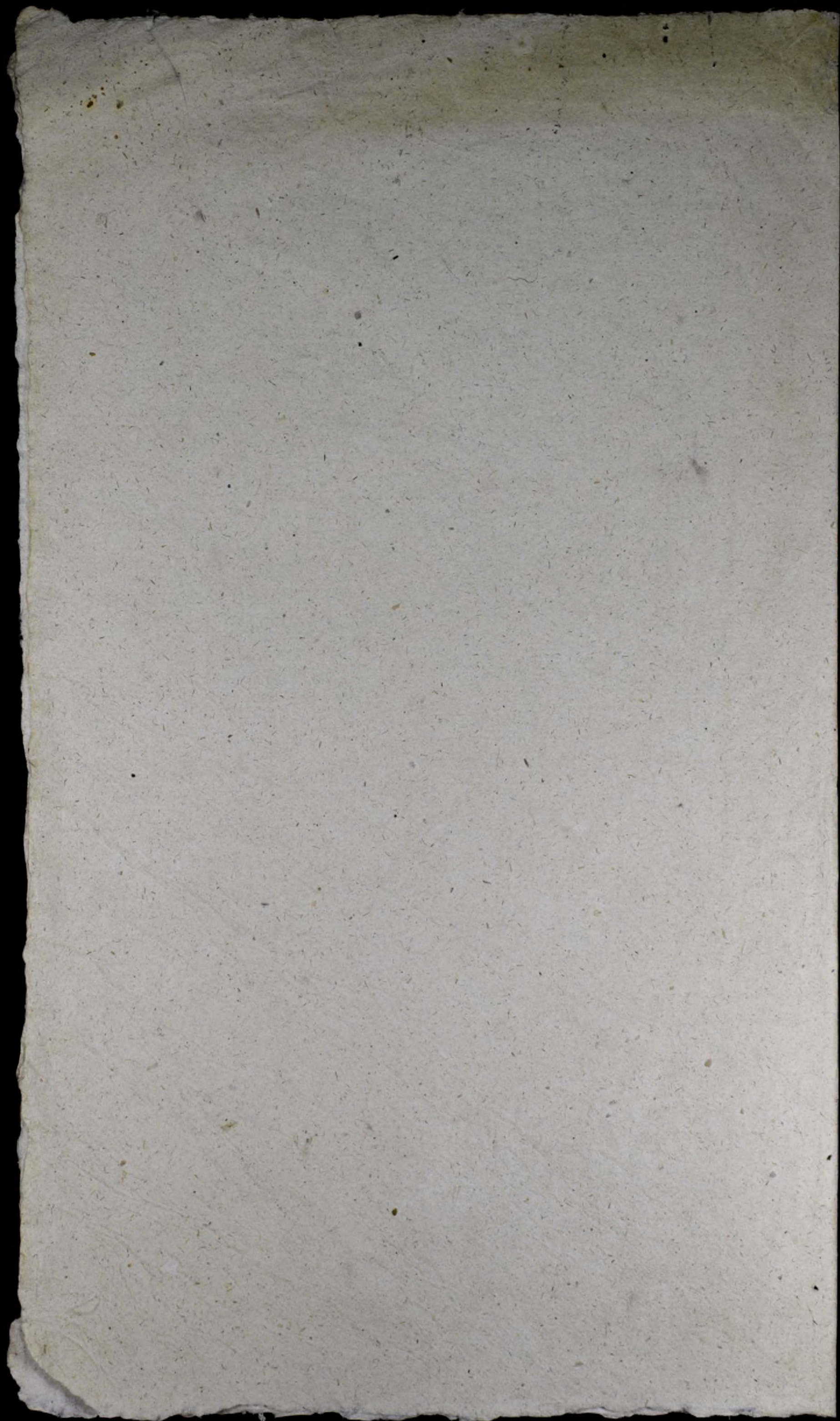

Горизонт на бумаге Сеныго
сх. 10. оудрым Оку на Мхр.

Диагональ, в Сандомуски Дуа
Сурма 1826 року

Уваги

Облаштувати некторе Квенте при формованні до
Тай, уморы еці, мае же податки Опаны ад
сц, ані мурху еціх хоре податкомых вхадат
накору Св, аменты до Механы Сандомуски
набратыч. — в огодности

1. Ліквідация обєсна убохоня уст вєбосонку до Квенте
рхов WKPKyS адмалл. Сурма 1819. N. 15430
у Звероца 1823. N. $\frac{2362}{29042}$ у податки Опаны ад
Тых Тубат ад Квенте, ані мурху еціх влоаєи
 $\frac{50}{100}$ загоней Тубаты при Лубоаєи в року
1789, апрохуєи зоней ад Датта ад Квенте
рєспєктивє Мєдодов до уморы еціх уст
Даны

2. Промуває ад Квенте прохуєи еціх прохуєи
ні Латані Економієнєні прєто тєх у податки
Опаны впривєрхєм року вхторым забвєи
Донє устатєи тєхко пєдтєрєвє до уморы еціх
нєб рєхуєи, бєвєи Дєхуєи ад бєвєи
напрохуєи тєхко еціх Дєхуєи в року 1820
єціх податки Дуєи Рєтєи єціх сєрєвєи тєх
бєвєи прохуєи єціх бєвєи Рєтєи II в року
1820 у Рєтєи I в року 1821. мєдтєг рєхуєи
Сєт Єрєвєи мєрєєи —

3 Do umocnienia podatku uiszczanego
na Łowickim Łabellu dwustronny z roku
1789 zaprzysiężony i pitebany Samborski
tu w kopii dołączamy, oraz Piskny
pat. WK RP y s. 2 d. ma

4 Jakiś prosekogote tego podatku umocniony
miana ust. p. 1789, niy uległ zmianie. uklad
tu w składowach 14. dołączamy.
w Składowach

5 Co do ukladów ad a. ar. d. tegoż roku 1789
w zaprzysiężeniu do dwustronny z roku 1789 do
chad ogólnie zawierających. Dopuszczalne
wykazany są prosto obrażowanie uiszcz
tu w wywodzie Składowach. Do Piskny
tu WK RP y s. 2 d. ma

6 Co do ukladów ad a. ar. d. tegoż roku 1789
w zaprzysiężeniu do dwustronny z roku 1789 do
chad ogólnie zawierających. Dopuszczalne
wykazany są prosto obrażowanie uiszcz
tu w wywodzie Składowach. Do Piskny
tu WK RP y s. 2 d. ma

7 Tak uwysonanego uiszczowania oka
zania ze pitebany Samborski za lata 1821
1822, 1823, 1824, 1825, i 1826 uklad wywodki
Opisane

Opisne potraze d. 1045, 22. krasawski ro
zmi d. 693, 19. — Obok niego daty sa
tzi wykaz zabiegow ^{podatkowych} na papierni
Samborskiej niemystry protokol Uwoy.
Zakonczono —

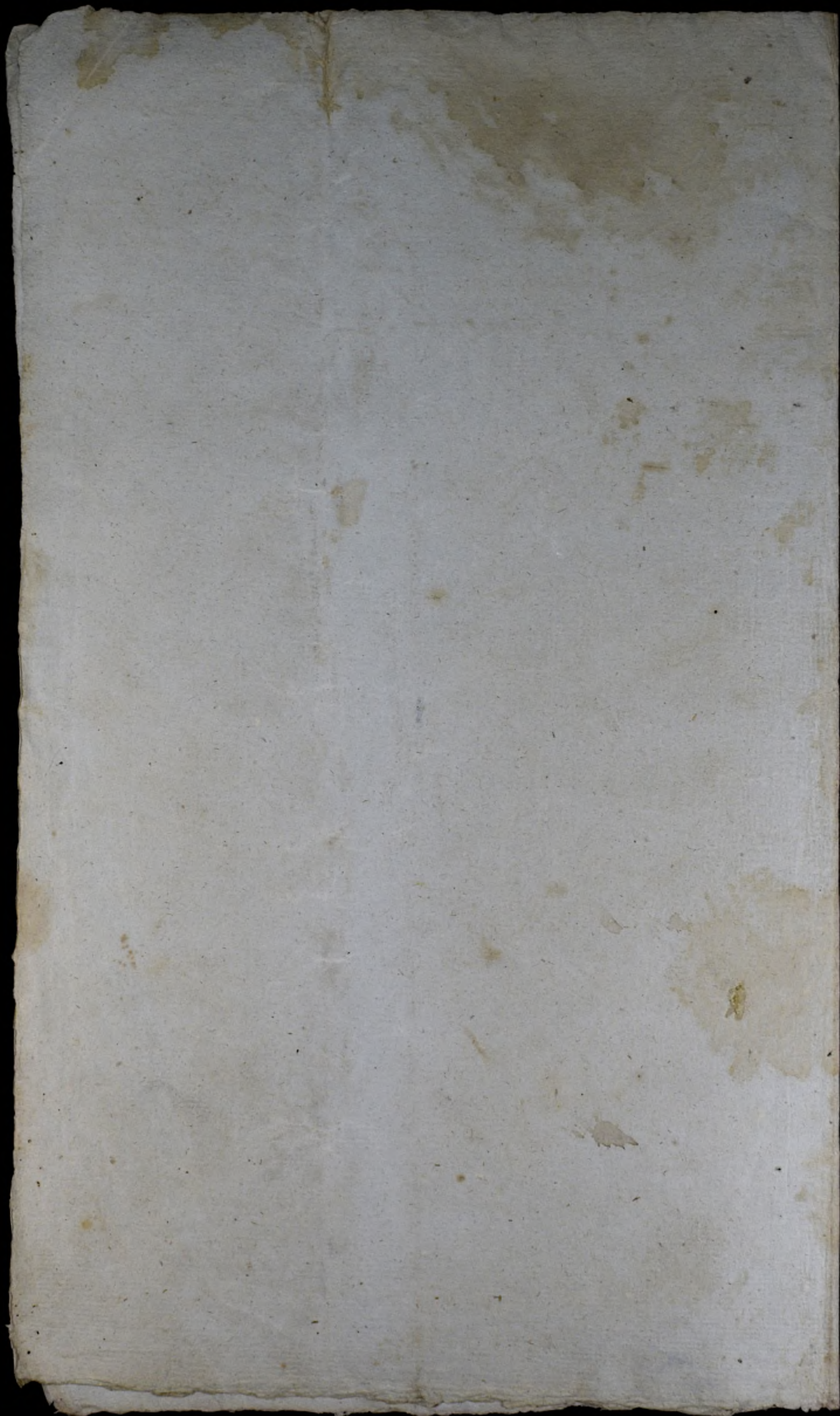

a układy o których mowa a manowicie pod lit. a. b. c
 d. e. w mieście Kuratim 1821. roku pod literami g w maju
 1824 roku pod lit. f. m. n. o w mieście 1825 roku f. m. n. o
 w mieście maju 1826. roku na zasadzie punktu 3^o tegoż pro-
 jektu ilosci materij do wytworzenia dwu dziesin dwu wy-
 tornie tylko do umowienia kwalifikowata sig-
 b. To są dziesiny pod lit. układy pod lit. f. w mie-
 ście sierp. 1821. roku pod lit. h. i. k. w mieście sierp.
 1824 roku w czterech rotaty, na mocy powyższego punktu
 3, i to w odwołaniu do mojego przedm. w tenże roku
 w następstwie dosięcia do umowienia wytworzenia materij
 podatkowej w do umowienia w likwidacyi ramienowej
 rotaty

J.

Jedy prosto na same wytworzenie dziesiny wytworzenia podług
 powyższego Lp. 5950 § 9 b. w, których podatków
 powyższy sposób zachowania materij sig Lp. 5975 § 13.
 natomiast prosto dziesiny podług układy, w których
 ilosci kłosa wytworzenia podatków 59100^z do umowienia
 w likwidacyi umowienia w tenże

Sandomierz dnia 25 Wnieśnia 1826.

A Dutkowskiego prokuratora Kapituły
Katedry Sandomierskiej prosi o
wskazanie środków do opłacenia
składki Agriomiej na piatekany Sam
korniej zabiegający.

S. Makowski

Induizę do pitebanij Sandomierskiej nabierając
składki, i samych Dnieu, ani wykonywanych
na dochod do lubrauij zaprzyjętę kema
w summe 4⁴ w podanych akore gdy
nabierają w okone ze uszyetkim. Zastady
na diarno Jutraba z onych sytu, i namiech
z dozych nie wyposi nie mogze kaci Kapibka
za doba w ynatise poszednegobney lubtra
uij zaprzyjętę konych Dnieu, ani nie ust
wstanie uformowamali niwidacyi ubytka
dlacnego z samych podatnow w Agromiej
zabiegowu kostaie ~~nie~~ akymy więcy nie
ma sposobu płaćenia składki Agriomiej
na parapan rozbrzydnie powinney
korniej po nabierozie ni opłacono

dotąd do Kasy	z Koni	1822	4 32, 16
		1823	14 60
		1825	4 108, 15
		1826	4 108, 15
		Razem 309, 16.	

z Lub Las po Rok 1822 y za Rok 1824

Kapitulacja maglona cesarstwa
zastawie i innych funduszy
scada.

Przy Dobre Kosubny Kosuda Samboruckie
go nie ust dotychczas ~~nie~~ ^{przebieg} ~~nie~~ ^{nie}
prowadzony ~~nie~~ ^{nie} ~~nie~~ ^{nie}
repartycje na parafii wiancy do
si. który do Opuszenia i w Admi
Ogucowcy przykadam, ma a Kapu
luda chowaly kanicka lat przy
cisniona cesarstwami zastawada
kateran porzawone, ust naow
mozosci przez niezakrewna
fundusze i przytrodzadek zastaw
pocina pokryje wykazania, i na ka
pogodzi

Dla czego Przy parafii do Kosuda Sam
boruckiego ~~nie~~ ^{nie} ~~nie~~ ^{nie}
~~nie~~ ^{nie} ~~nie~~ ^{nie}
matrych Smi chowaci ~~nie~~ ^{nie} ~~nie~~ ^{nie}
gony ~~nie~~ ^{nie} ~~nie~~ ^{nie}
Wici ~~nie~~ ^{nie} ~~nie~~ ^{nie}
now ~~nie~~ ^{nie} ~~nie~~ ^{nie}
prokurator ~~nie~~ ^{nie} ~~nie~~ ^{nie}

Wola Samborski Tu now y dze Kaban
Duszawych rocznie opytaca
i w — Spisany rokobu cy pod
prany rokobu



Województwo Sandomierskie
Obwód Sandomierski

Likwidacja

Umożliwienie małej Ofiary z powodu utraconych Druku
w Województwie Sandomierskim, Obwodzie Sandomierskim
Miejscami Sanborec.

1. Sandomierz się do tego: Wsi małe Sanego
początek stopniowy: Druku? - Wymienienie
specjalny się referaty notarialne i cyfry kolumna cała dołki
na podany rok bieżący? - i to przez 2 - notaria. następuje
reprezentacja

2. Wsi małe Sanego 2 notary i cyfry notarialne

3. 2 Lubiczowie małe Sanego 2 notary i cyfry notarialne
Druku 2 notary i cyfry notarialne

N^o 9591.

Kommissarz
Obwodu Sandomierskiego

Pełnomocny Kommissarz Województwa Sandomierskiego daty 23 Sier-
pnia r. b. N^o 1897 porządkowej prokuracji Władzina Duthow-
skiego prokuratora Kapituły Sandomierskiej dnia 4 października
na nieprzychylnicy się doręczenia odmielnego Decretu
W Filii Samboru Kommissarz Obwodowy wopisze wierz
telny dla wiadomości i ratowania Władzina Duthow-
skiemu Kommissarzowi.

Sandomierz Dnia 1 Wziessnia 1827 r.



Ambrozeuruj

Do
Władzina Duthowskiego
prokuratora Kapituły
Sandomierskiej.

Kopia z. H. 6199; Wydział Administracyjny Szkoły Aswieciana
w Radomiu dnia 28 Sierpnia 1827 roku Kommissaryja Wojewodzwa
Sandomierskiego. Porozumienie protokola W. J. K. Duchowskiego kanonika
episkopatu Collegiaty Sandomierskiej dnia 4 października 1826 roku
pod 10 października do H. 41757 przez Kommissaryja Obcasu niedost-
nie Kommissaryja Wojewodzwa Aswieciana w skoru księgi w Samborcu jest
filia do księgi katedraleskiego Sandomianu należąca do gminy katedrales-
kiej Doros. Księgi jest naprowadzony do katedraleskiej parafii
w Samborcu ma być jest potrzebny a w parafii katedraleskiej filii tej
podległego Doros katedraleskiego atawic wian. Co w parafii
nie są parafii ile dobra przedawo parafii Samborcie należąca parafii
parafii Dwie równych Kommissaryja Wojewodzwa Aswieciana w parafii
Samborcie w parafii Aswieciana i tym parafii parafii 17404.
Ekonomia katedraleskiej katedraleskiej. — — — 16000.
leż parafiam ostruga Kommissaryja Aswieciana do parafii katedraleskiej



1953

to

Mr

Mr. Duthoushugo Jrotum
Aree Kapituly Sauermaury

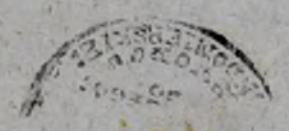

N^o 117

Wojt
Smirny Samboreca i Truce

Do
Wilmorniego Proboszcza Parafii Samborne

Wzywam Wilmorniego Proboszcza alby Gely Gromady p^o Wi
Samboreca Lubowa i Lypci w terminie p^ost^oly u^ost^oaduw przy
pawiaz^o Lyto na Dziwiszynie, rebrata i inu^o dotad^o ad^oae. alby
Kakowa, spiesznie udebrat, a gdy ni^o udebrat sam^o Sobie^o wime^o,
p^omy^o p^ost^ore gdy Gromady p^opowadu^o re Gradobiciem^o p^o ubo^o rone
L^oope na Dziwiszynie, p^opr^omaczone ma^o z^oynow^o u^o obroca^o i Pako
wego p^opnicy^o u^o d^oae ni^o byda^o p^ost^oanie -

Samborne dnia 20 Grudnia 1827.

Carwowski

W. G.

Do
Wilmorznego Probaszera
Parafii Samborskiej

w Samborze

Nro. 61897

WYDZIAŁ Administracyjny

w Radomiu

SEKCJA Oświatowa

dnia 28 Mca Sierpnia 1897 r.

K O M M I S S Y A

Województwa Sandomierskiego

Porozumienie protokół Wład. Dubnowskiego Karonidus Pro-
 kuratora Kolegiaty Sandomierskiej, z dnia 4 października
 r. 1886r pod N. Sandomierskiej do N. 11757. przedtom.
 mierzna Obwodowi nadstawy Komisaryja Województwa
 Obwodowa: w storo Kooiut w Samborze iet Felicz
 Kooiuta Katedralnego w Sandomierzu natrany, a
 jmy Katedralny Ducha Kooiubny iet Koprowadzony
 Kooiubny przez Ducha Felicz w Samborze mierz iet jebny
 Kooiubny a wszelkie Privatania by dohyzgu dohor Kooiuta
 Katedralnego utatwici wierzion - do ryz dohyzgu rasy
 Kooiubny iet dobra Obwodowa do Katedralu w Samborze natrany
 ptawy. Nat Dzinawoznych Komisaryja Województwa
 oswiadczenia: do polwanek Samborze iet, parobnemu Miazmi
 Kooiubny i ety ptawy raxmie N. 11757, 4349r 20.
 Uonemia Kooiuta N. 16000. - bez paraxson
 obwodowa Komisaryja, iet paraxson do N. 11757, 4349r 20.

mierz

wspomniany Statutek na tych Summach opartej
 nie byłoby do uwzględnienia z dnia 12 Sierpnia
 1820. Pro 19959. ułożony, które z Summ octa.
 kwierni Luobranyami czyli Dubitami, jakże w tych
 Dwunastu tygodni ustanowionych, affiarej now
 podchwyty do Merktażu sturzyj wyprowadzić
 należało —

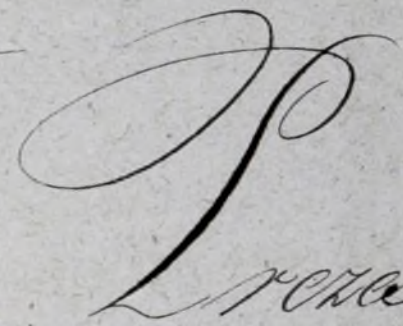

L. Kras. Deboj.

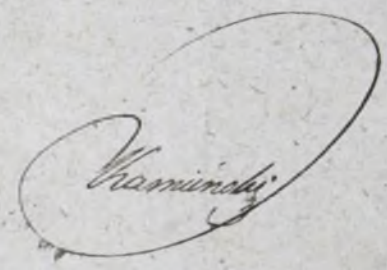

Sekretarz Generalny
 Mubewy

Do
 Wpł. Publiczności
 Kancelarii Prokuracji
 Koro. Kap. K. K. W. K. K.
 Landesmünchig —

218

POST OFFICE
NEW YORK

N^o 6,897. Lo

PAID
9 CENT

M^{rs} D. Pukhovskiy, Kharonika v^o v^o,
Kuratorskaya Kapitulnyy S^oteory S^onde
m^uz^umy
K^o v^o S^onde m^uz^umy
K^o v^o S^onde m^uz^umy

24

N^o 142.

Kasymirowa
Ekonomii Narodowej Huta
Do
Narodowej Kapituły Państwowej
Sandomierskiej

Gdyż dając nam stypendjów w roku 1820, 21, 22, 23, 24, 25, 26, 27, 28, 29, 30, 31, 32, 33, 34, 35, 36, 37, 38, 39, 40, 41, 42, 43, 44, 45, 46, 47, 48, 49, 50, 51, 52, 53, 54, 55, 56, 57, 58, 59, 60, 61, 62, 63, 64, 65, 66, 67, 68, 69, 70, 71, 72, 73, 74, 75, 76, 77, 78, 79, 80, 81, 82, 83, 84, 85, 86, 87, 88, 89, 90, 91, 92, 93, 94, 95, 96, 97, 98, 99, 100, 101, 102, 103, 104, 105, 106, 107, 108, 109, 110, 111, 112, 113, 114, 115, 116, 117, 118, 119, 120, 121, 122, 123, 124, 125, 126, 127, 128, 129, 130, 131, 132, 133, 134, 135, 136, 137, 138, 139, 140, 141, 142, 143, 144, 145, 146, 147, 148, 149, 150, 151, 152, 153, 154, 155, 156, 157, 158, 159, 160, 161, 162, 163, 164, 165, 166, 167, 168, 169, 170, 171, 172, 173, 174, 175, 176, 177, 178, 179, 180, 181, 182, 183, 184, 185, 186, 187, 188, 189, 190, 191, 192, 193, 194, 195, 196, 197, 198, 199, 200, 201, 202, 203, 204, 205, 206, 207, 208, 209, 210, 211, 212, 213, 214, 215, 216, 217, 218, 219, 220, 221, 222, 223, 224, 225, 226, 227, 228, 229, 230, 231, 232, 233, 234, 235, 236, 237, 238, 239, 240, 241, 242, 243, 244, 245, 246, 247, 248, 249, 250, 251, 252, 253, 254, 255, 256, 257, 258, 259, 260, 261, 262, 263, 264, 265, 266, 267, 268, 269, 270, 271, 272, 273, 274, 275, 276, 277, 278, 279, 280, 281, 282, 283, 284, 285, 286, 287, 288, 289, 290, 291, 292, 293, 294, 295, 296, 297, 298, 299, 300, 301, 302, 303, 304, 305, 306, 307, 308, 309, 310, 311, 312, 313, 314, 315, 316, 317, 318, 319, 320, 321, 322, 323, 324, 325, 326, 327, 328, 329, 330, 331, 332, 333, 334, 335, 336, 337, 338, 339, 340, 341, 342, 343, 344, 345, 346, 347, 348, 349, 350, 351, 352, 353, 354, 355, 356, 357, 358, 359, 360, 361, 362, 363, 364, 365, 366, 367, 368, 369, 370, 371, 372, 373, 374, 375, 376, 377, 378, 379, 380, 381, 382, 383, 384, 385, 386, 387, 388, 389, 390, 391, 392, 393, 394, 395, 396, 397, 398, 399, 400, 401, 402, 403, 404, 405, 406, 407, 408, 409, 410, 411, 412, 413, 414, 415, 416, 417, 418, 419, 420, 421, 422, 423, 424, 425, 426, 427, 428, 429, 430, 431, 432, 433, 434, 435, 436, 437, 438, 439, 440, 441, 442, 443, 444, 445, 446, 447, 448, 449, 450, 451, 452, 453, 454, 455, 456, 457, 458, 459, 460, 461, 462, 463, 464, 465, 466, 467, 468, 469, 470, 471, 472, 473, 474, 475, 476, 477, 478, 479, 480, 481, 482, 483, 484, 485, 486, 487, 488, 489, 490, 491, 492, 493, 494, 495, 496, 497, 498, 499, 500, 501, 502, 503, 504, 505, 506, 507, 508, 509, 510, 511, 512, 513, 514, 515, 516, 517, 518, 519, 520, 521, 522, 523, 524, 525, 526, 527, 528, 529, 530, 531, 532, 533, 534, 535, 536, 537, 538, 539, 540, 541, 542, 543, 544, 545, 546, 547, 548, 549, 550, 551, 552, 553, 554, 555, 556, 557, 558, 559, 560, 561, 562, 563, 564, 565, 566, 567, 568, 569, 570, 571, 572, 573, 574, 575, 576, 577, 578, 579, 580, 581, 582, 583, 584, 585, 586, 587, 588, 589, 590, 591, 592, 593, 594, 595, 596, 597, 598, 599, 600, 601, 602, 603, 604, 605, 606, 607, 608, 609, 610, 611, 612, 613, 614, 615, 616, 617, 618, 619, 620, 621, 622, 623, 624, 625, 626, 627, 628, 629, 630, 631, 632, 633, 634, 635, 636, 637, 638, 639, 640, 641, 642, 643, 644, 645, 646, 647, 648, 649, 650, 651, 652, 653, 654, 655, 656, 657, 658, 659, 660, 661, 662, 663, 664, 665, 666, 667, 668, 669, 670, 671, 672, 673, 674, 675, 676, 677, 678, 679, 680, 681, 682, 683, 684, 685, 686, 687, 688, 689, 690, 691, 692, 693, 694, 695, 696, 697, 698, 699, 700, 701, 702, 703, 704, 705, 706, 707, 708, 709, 710, 711, 712, 713, 714, 715, 716, 717, 718, 719, 720, 721, 722, 723, 724, 725, 726, 727, 728, 729, 730, 731, 732, 733, 734, 735, 736, 737, 738, 739, 740, 741, 742, 743, 744, 745, 746, 747, 748, 749, 750, 751, 752, 753, 754, 755, 756, 757, 758, 759, 760, 761, 762, 763, 764, 765, 766, 767, 768, 769, 770, 771, 772, 773, 774, 775, 776, 777, 778, 779, 780, 781, 782, 783, 784, 785, 786, 787, 788, 789, 790, 791, 792, 793, 794, 795, 796, 797, 798, 799, 800, 801, 802, 803, 804, 805, 806, 807, 808, 809, 810, 811, 812, 813, 814, 815, 816, 817, 818, 819, 820, 821, 822, 823, 824, 825, 826, 827, 828, 829, 830, 831, 832, 833, 834, 835, 836, 837, 838, 839, 840, 841, 842, 843, 844, 845, 846, 847, 848, 849, 850, 851, 852, 853, 854, 855, 856, 857, 858, 859, 860, 861, 862, 863, 864, 865, 866, 867, 868, 869, 870, 871, 872, 873, 874, 875, 876, 877, 878, 879, 880, 881, 882, 883, 884, 885, 886, 887, 888, 889, 890, 891, 892, 893, 894, 895, 896, 897, 898, 899, 900, 901, 902, 903, 904, 905, 906, 907, 908, 909, 910, 911, 912, 913, 914, 915, 916, 917, 918, 919, 920, 921, 922, 923, 924, 925, 926, 927, 928, 929, 930, 931, 932, 933, 934, 935, 936, 937, 938, 939, 940, 941, 942, 943, 944, 945, 946, 947, 948, 949, 950, 951, 952, 953, 954, 955, 956, 957, 958, 959, 960, 961, 962, 963, 964, 965, 966, 967, 968, 969, 970, 971, 972, 973, 974, 975, 976, 977, 978, 979, 980, 981, 982, 983, 984, 985, 986, 987, 988, 989, 990, 991, 992, 993, 994, 995, 996, 997, 998, 999, 1000.

czyta
D

raczyła; niezapewna, że tamarytowa woda
moja Obecny w materii nie przyjdzie
siej i nie wiadomo, jak dłużej wytrzyma
ten do odobrania tej druzgawej jest upo-
ważniony tak nie?

Wtorek 23. Grudnia 1824r

Pogodzenie
Arzy



208

N^o 142.

Do

Sancowoy. Kupituly

Kateory Sandomurshy

Mad: Eko: Mar

Alwa

w sandomurru



Jan. 22. 1827. L. K.

13561

N 117.

Samborze dnia 20 Grudnia 1827

Gminy Woyt Samborca i Spuce

Do

Miada Raportu z Gromady Msiow Samborca Lukowa i Lysi, przynajmniej przez Woyta Gminy. Należące się było na Dziwizjiny do Plebanii Samborze, skłata Plebanowie odebrać Pen adlebrai odmick nie chce i wbrud Wtstaw do Sandomierza odwożcie domaga się.

Wilmorzego Kommissarza Obwodni Sandomierskiego.

b. m.

Kommissar Delegowany do Obwodu Sandomierskiego niniejsze podanie z zamowieniem Kuratu Kommu nikaia Kapituła Katedratny Sandomierskiej iako Pretatony Kaniota Filanego Samborzeckiego wyrywa Je, o objawienie, dla czego administrator Plebanii Samborzeckiej, Dziwizjiny w miycu przycie odmawia, i dla czego od wierzimia się do Sandomierza do maga się.

Sandomierz 27. Grudnia 1827

Ambrosew

Zapobiegając aby Gromada Msiow Samborca, Lukowa, i Lysi, nie była uziroma iże Kucya, na niedodanie Dziwizjiny Kosciołu do Plebanii Samborze, należący ma Honor Woyt Gminy Wilmorzemu Kommissarowi na Raportować z Gromady i wypru wymiencione przynajmniej Plebaniami Woyta Gminy, skłata, odebrać było w terminie postępy Wtstaw na Dziwizjiny, bez gity Kosciołu Pleban Samborzecki przycie, nie chce być do wbrud Wtstaw do Sandomierza odwożcie domaga się, i tu dotąd nie odskiera, a Gromada Gadow bitem, pichleba ogotowana mogła by Koscioł wstronić lub przyjąć na wypruwanie. Porem Plebaniami at by w tym Roku posprubować skąd Wice Woyt Gminy unikaiaie, przycie ma

mayorij utiq; in regib; p;ri opusculo sci
Wilmo p;ri u; Rommij; armo; ut omittit
da Report. —

Carwoodli:
W. G.



1855

1855

Wagwitz

Leinwand

Wagwitz

Do
Wielmożnego Komisarza
Obwodni Sandomierskiego

w Sandomierzu

Do
Przewodney Kapituły
Sędziowskiej Sandomierskiej

Wzrost: 31. grudnia 1829 r.

Walenty Perels, Małczy
Dumka i Jędrzej Strugata
wstąpienie wsi Łojowic, o.
wstrzymanie wstawionej Jm
Euchweyi na nie oddanie
Dziejczyzny upraszając - dokła-
dziwiec iść takowa, z nowych
skibirow oddać -

Do
ostatocznie jesteśmy spraszo-
nani, że obok dzierżawnych
nie wrodzaiow w roku bieżącym
cym, które nam na podatku
nie wystarczają, dziejczyznę
wypracowaną, oddać powinniśmy
i z tej strony Gromada rad-
syć czynić, nie mając sboza
złuszczonej przyznawana, by ta
sboza na dziejczyznę kupować -
co ostatocznie równie byto napra-
wić; lecz będąc podupadłymi
nie mamy nic do porzycia narol
prowyższy, i obok napych chęci
istotna nie mierzono i niedraż-
wajym uwratem - Nie dła to

tego to przybawamy, ażebyśmy
byli w zamianę Etrusienica,
lub Gutohi, woddaniu tej
Dzięsziny; lecz Bog-swad,
kolem i sumione nasze ze
niosa ostatnia nas dolega- a
czestana Eshueya nie więcej
wymoda, na nas nie docta
procz, też gorzkich Duce i
Kon- i Kaboru Coruery i po
siude na Zywiecie Eshuentow.

Spodziewając się, wose ze
Przewietna Kapsuta prziszczepi
się, letosia, nad nami. Eshueya
sostrymac i deklaracja, co nas
oddania tej dzięsziny, Anuoych
Abiorow, która, nayprzod przed
wrytbiemu wydatkami odlatu
pragnieniem, takkowie przyjac
rauy. —

Walenty Pirok XXX
Mawej Dumka XXX
Josi Stugatu XXX

29
11
14
16
18
20
22
24
26
28
30
32
34
36
38
40
42
44
46
48
50
52
54
56
58
60
62
64
66
68
70
72
74
76
78
80
82
84
86
88
90
92
94
96
98
100

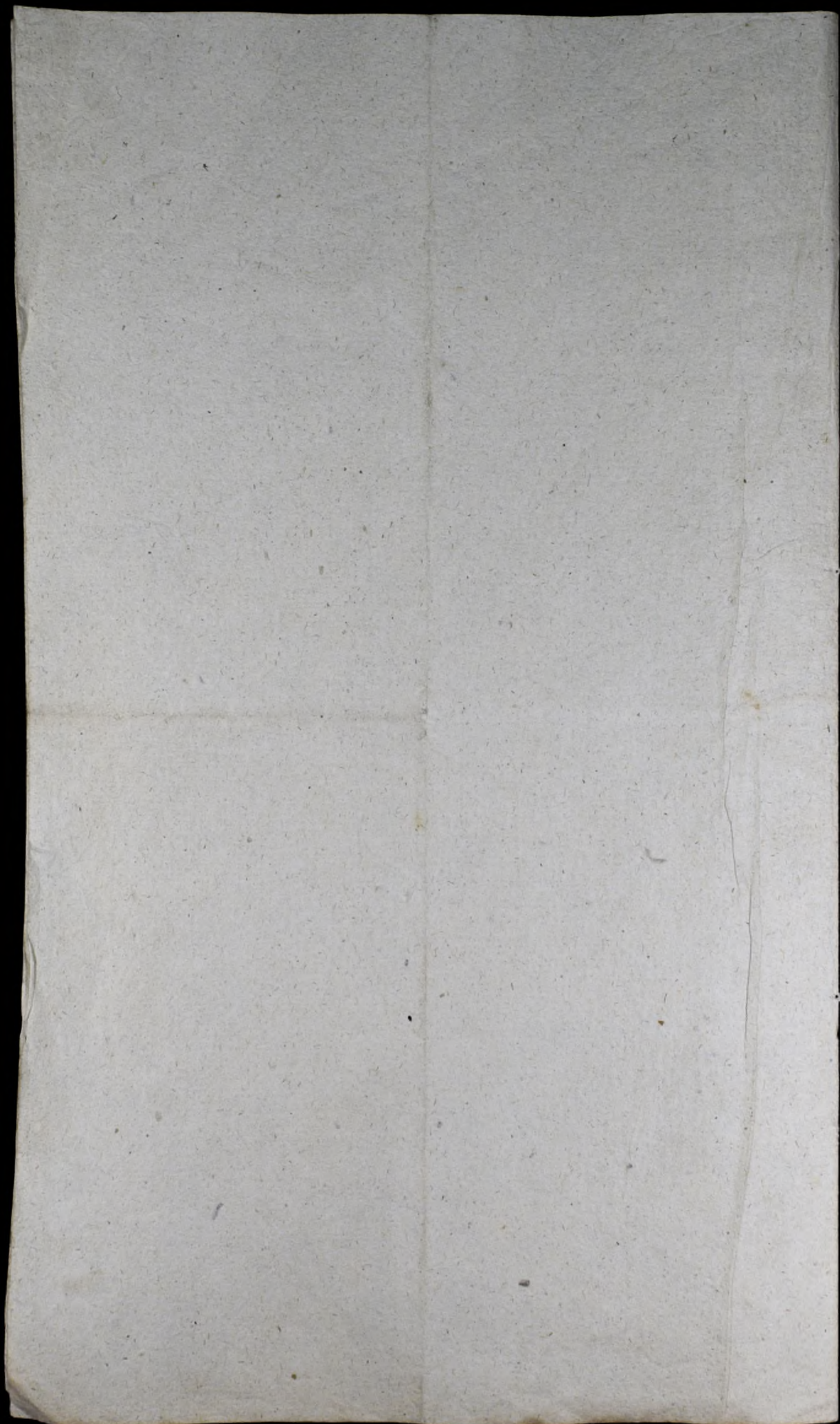

Przesłany 29. Okt. 1828r.



Przesłano Kapituły Dy-
cezyji Łódzkiej -

Gospodarstwo wsi
Samborna prosta o
ziarnu na dzień -

Doznaliśmy w roku re-
sytym gwałtownie wpa-
szyć, a zwinion, kupa-
ty wam wypały i tak
dalece weterny - ten
ziarnu w nie mamy
Członkowie tera - teraz
i na zion, zupednie
nie obśialony wice
potrzebujemy amia-
sownie -

1. Domanz Grows
Jzeronienka kod 3.
Garsa — " gad 16
Grocku — " gad 8.

2. Materna Wolarski
Jzeronienka kod 3
Garsa — kod " gad 16.

Dla Czego przychodzą
z polowaniem naszym
doprowadzamy do wpo-
kroze aby p. Kapitu-
łta - powyzsza Glowe
zboza na siebie wpo-
sobie

spodobie zaproszyc
iako dnyon pudyayom
udzielic takowu Pa.
czyta; Co z nowego nay
szetelnicy z obowiazka
nieon iaki na Nas ka
pituta wlosy oddac
deklaracjom -

Jozefem dnyon i
długiego wosot goso
dara Czynnicy -

Jan 29 1828

1828 Hornax Bros XXX



4507



N^o 44.

Niezmownego Kommissarza Delegowanego
Obwodu Sandomierskiego

Samborze dnia 9. Maja 1828.

Woyt
Gminy Samboreckiej Szewce

Prosi o wstrzymanie ustanowionej
kucyi Gromadzkiej Licy na niertore
niekto kucy 4. do Kapitulicy Sando
mierskiej (drusiziny dla przyrzyn
obok wyrazonych. —

Odebrawszy w dniu drusiziny Patet Eze
kucyi Niezmownego Kommissarza Delego
wanego

kommissarz Obwodu Sandomierskiego
Wysobowemu Kapitulicy Licy prami oddanie kucy 4. do Kapi
tuley Sandomierskiej na drusiziny 2 roku
obowiazku komuni. 1827/8 nalezaca, wz. ma Chonow Niezmowne
Kommissarzowi Obwodowemu przedstawic
nieodebrania warty drusiziny
z dnia 26 w illoin dny
kucy 3. w 88 same Kapitulicy
przyrzyni sobie wime, kucy
wiedlug twierdzenia niniey
srym Kapitulicy obok wyraz
Grani kompletnie wypanow
drusiziny odebrai niechciade
stawicy obok wyraz dla przyrzyn
drusiziny podow do uowryz
rowi cypulicos kucy 4. musi
quidem 13 maj 828

Wz. ma Chonow Niezmowne
Kommissarzowi Obwodowemu przedstawic
nieodebrania warty drusiziny
z dnia 26 w illoin dny
kucy 3. w 88 same Kapitulicy
przyrzyni sobie wime, kucy
wiedlug twierdzenia niniey
srym Kapitulicy obok wyraz
Grani kompletnie wypanow
drusiziny odebrai niechciade
stawicy obok wyraz dla przyrzyn
drusiziny podow do uowryz
rowi cypulicos kucy 4. musi
quidem 13 maj 828

Woyt
VIII
Ambrosow

Wymy przyrzyni Kapitulicy do odebrania to drus
iziny. —
214

Prisuzina, r. Caladria, s. r. d. r. e. m. i. p. i. a. d. t.
Rary uie, M. Kamipare m. r. y. m. a. e. u. i. n. z.
Kapitule w. m. u. b. e. d. a. e. p. r. e. s. t. r. y. a. n. d. d. r. i. e. s. i. z.
i. n. y. p. o. d. e. b. r. a. i. m. i. e. h. c. i. a. t. a. a. r. d. e. p. u. r. o. d. n. i. a.
10. S. y. o. r. n. i. a. r. b. a. K. m. i. e. n. a. h. t. o. r. y. m. s. a.
Prisuzina r. a. l. e. g. a. i. e. u. t. t. a. k. j. u. d. u. p. a. d. t. y. m.
r. e. W. o. y. t. G. m. i. n. y. i. n. a. c. e. r. y. a. d. n. i. e. p. t. y. d. r. i. e. s. i. z.
i. n. y. s. u. i. z. g. n. a. e. n. i. m. a. r. e. a. r. d. n. o. w. e. y. o. h. o. m. i. a.
n. i. e. m. a. r. a. d. n. e. y. o. f. u. n. d. u. w. r. u. i. m. e. y. o. — K. a. t. l. e.
p. o. d. t. y. u. k. t. a. d. e. d. r. i. e. s. i. z. i. n. n. a. l. b. y. s. i. e. K. a. p. i. t. u. l. e.
p. o. G. r. o. m. a. d. y. K. y. e. i. n. a. d. p. r. i. s. u. z. i. n. z. s. y. t. a. K. e. r. y.
29. g. a. r. 15. u. d. l. a. t. i. u. r. K. a. p. i. t. u. l. e. K. e. r. y. 2. S. y. o. r.
u. y. 30. k. a. t. e. m. n. i. e. K. e. r. y. 4. g. a. r. y. 13. i. a. k. u. p. a.
h. u. i. u. y. p. a. r. o. n. o. t. u. r. t. y. t. k. o. K. e. r. y. 3. g. a. r. y. 17.
o. p. l. y. d. r. i. e. s. i. z. i. n. y. u. i. n. n. a. G. r. o. m. a. d. a. K. y. e. i. t. a.
p. i. t. u. l. e. K. e. r. y. — c. o. u. s. y. p. t. h. e. W. o. y. t. G. m. i. n. y.
p. r. e. d. s. t. a. u. i. w. r. y. o. r. l. u. z. o. w. a. n. i. e. s. t. a. n. c. y. i.
u. y. m. a. r. z. — K. a. r. w. o. w. e. s. t. i.

W. G.

pross 28 Augo 826

guy

EG

Rapport

Obywatelom Obowiązkowi Parafialnemu Komuota
Samborskiego, wiadomo mi jest iż cały fun-
dusz Kapituły Samborskiego jest tylko Łaska
Parafian, i Prezbiter. Kapituły ich utrzymania
Kudynku. — a żadnego funduszu na Ładynie
Dobrań Arządowych nie posiada i nie posiada,
Kapituła Samborskiego Komuota.

Samborze 27 Lip 1826

A. Wrzesniański

b. m. do Kapituły Katedralnej w Sandomierzu —

Kommissarz Delegowany do obwodu Sandomierskiego niniejszym
Rapportem jako miedostatczym i nieobowiązującym cyrowania daty
i Numeru w moc którego jest dany, Kommissarowi Kapituły
Katedralnej w Sandomierzu z wzywaniem o wyjaśnienie czy
li Kapitułowi Parafialnemu Samborskiemu nie sturą, jakowe
prawa na wolne rozczy do Łasow, Pastwisk, Rybotostw
i t. p. na Dobrach Arządowych sturą, w którym razie
oryginalne dokumenta lub w Kopiach Arządowych sturą
naturalny. Fakre czy nie sturą Kommissarowi Kapitułowi prawo
do pobierania jakowych summ lub Danin na fakre
dobrach, czego wżetkiego domiślenie Administracyom Syni-
kalnym pod dnim 7. Maja r. 1826. Nr. 4789 opartym na
Beschrypcie Przewietney Kommissaryi Wojewodzkiej Nr. 24 Kwie-
tnia r. 1826. Nr. 19569 było racjonem, a czego dotąd Kapituła
Samborska nieurzędowała. Pod dnim 20. Lipca r. 1826. Nr. 7975
miata powtornie polecenie administracya Kapituły Sam-

Samborskiego który w powyższym
względie w 48. godzinach objaśnia
sądy Rapport, z nakazem opłacenia
kwoty Rp. 3. na wynadgrózenie umo-
wianego Petnomowika do stawo-
nia w obronie cyrytalnych fundusów
w czasie regulacji Hypotek Restry-
któw Komisji Wojewódzkiej D. 28 bra-
wca nt. Nr. 32547. zapewnieney,
bez ze i tego niedopetnity, Komisjar
pnioto xanim przedewiermie Kroki
Eaklucyjne do siegnienia powyż-
szej kwoty od Administratora Szpitala
tu Samborskiego, ma honor wirwać
Kapitulę Katedralną, Sandomierską,
areby co do Summ, Danni, rozbow,
Paszwick, Rybotortu jereli ma jakie
na jakich dobrach Arządowych Szpital
Samborski Komisjarowi Obwodow
mu buruotorne Doniesienie ze-
chiata uwrnie-

Sandomicy, 2. Siepnia 826.



Amborscy

1887/88

De

1887

Legation Rotterdam

Washington



Do
Miejscowego Komisarza w Obwodzie
Kielmowskim

Legawano

Raport w sprawie
Katarzyny Łubickiej



14507

to

P.O.

Procurator of the Navy
Washington
D.C.

conveys

ONIER

N^o 44.

Miłomornego Honoru i szara Delegowanego
Obwodzie Sandomierskiego

Wielce szanowny Samborca.

w Sandomierzu

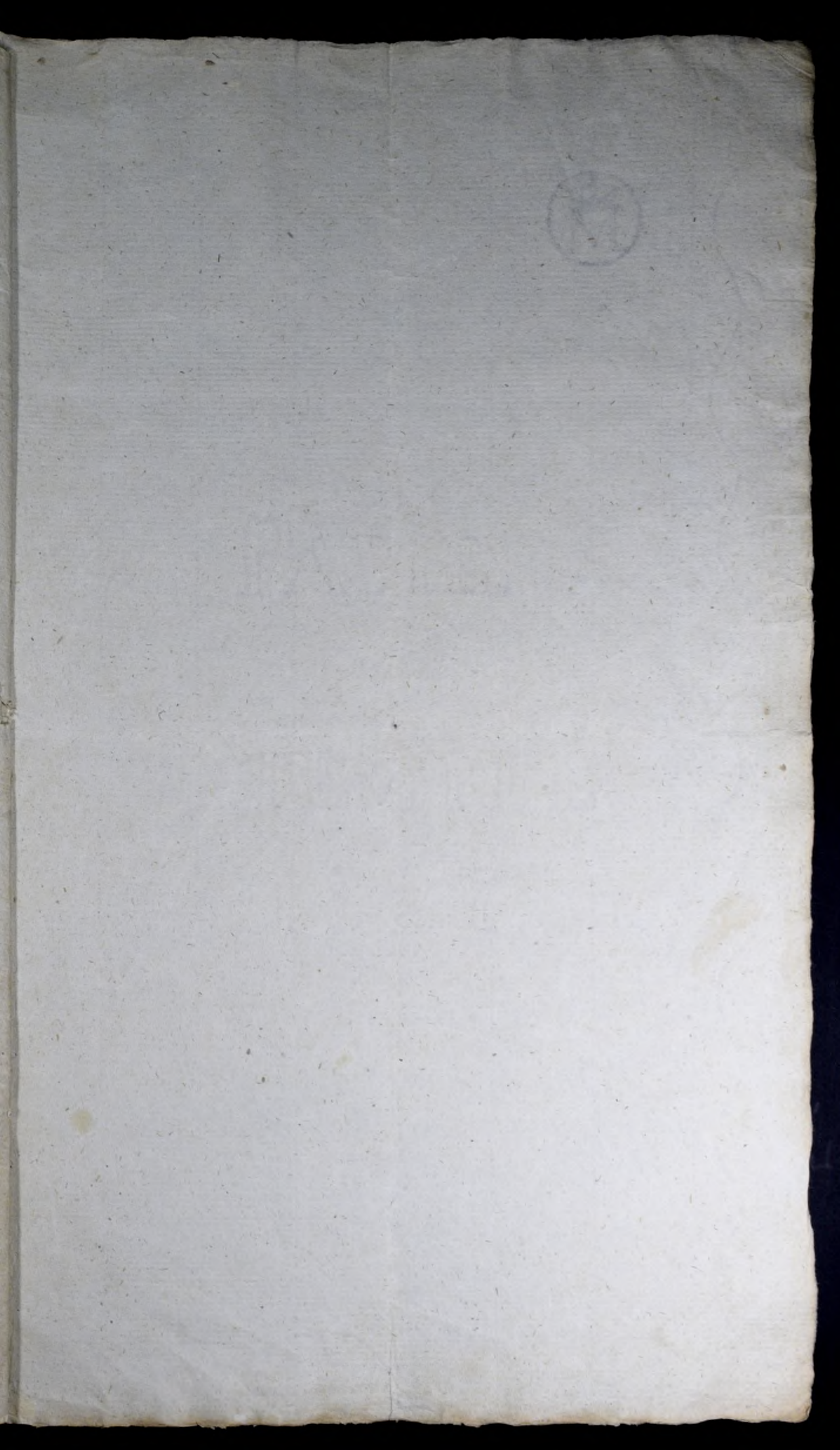

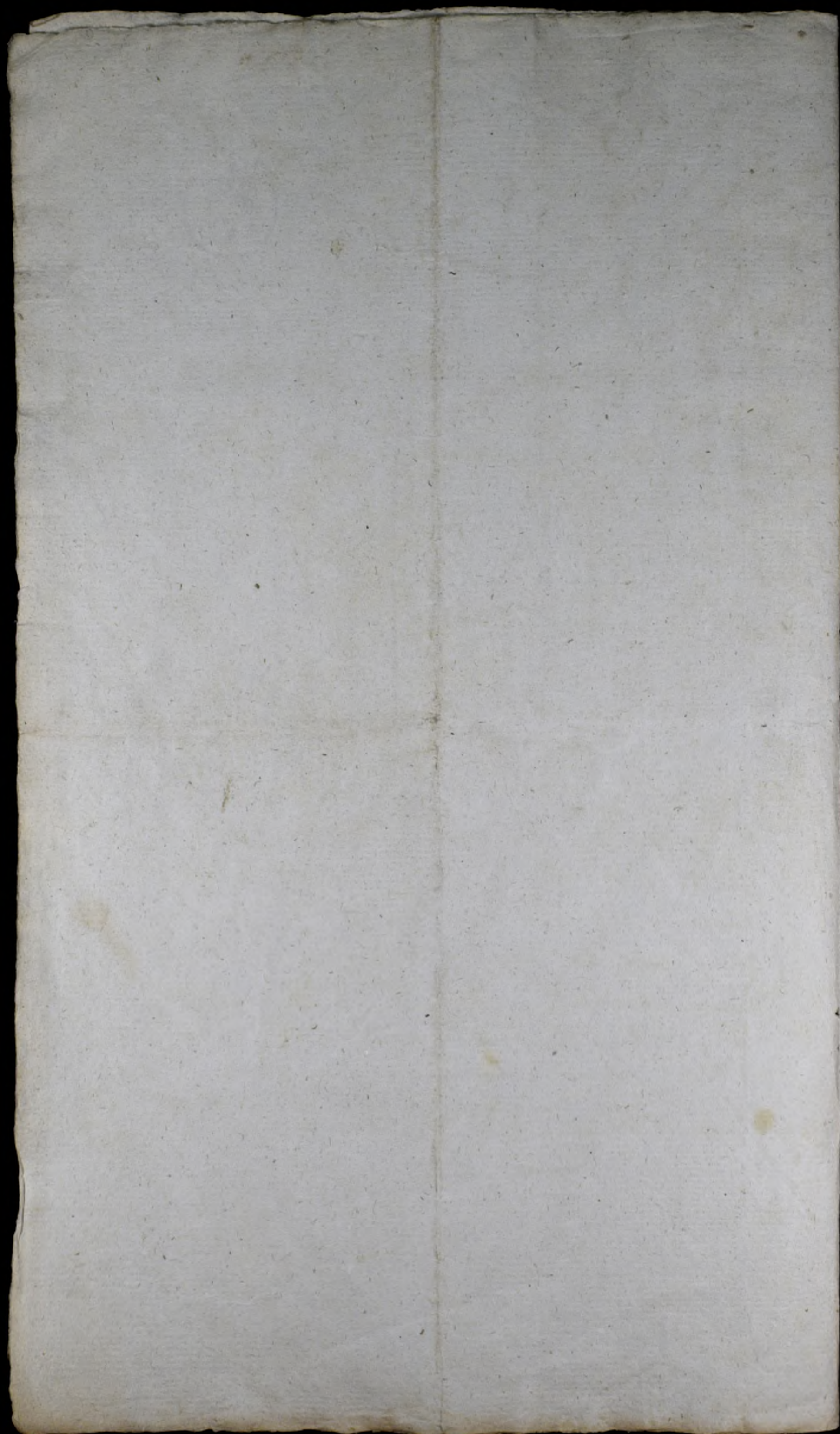

81421

Kommissari

Obwodowi Guberni Wolskiej

Kommissar Administracyi Szpitala w Samborze
 w celu rozpoznanienia skutkow podleglych
 20 Lipca 806 r. N. 4975. w sprawie, dotyczacej
 sie Hospitalow przy Regulacji Stypendii w Wlo-
 cie i 3. wyuzdanych dotychczas w Kosciele Nowym
 w Samborze w powiatowej niestawie - Katedry
 Kommissari Obwodowej powolowacemu kawierem
 rozpoznanieniem Kommissari w powiatowej podlegly
 G. Stypendii L. N. 4975. 806 r. uchyleniu na
 Kosciele dotychczas Administracyi Szpitalnej
 w Samborze, w tym celu w tym wyrost. Kommissari
 w Samborze powolowacemu prawo odcieczu, i podlegly
 w tym Kosciele powolowacemu w tym celu Kommissari

uniwersytetu w Warszawie
Obwodowemu Krajowemu

Januariusz dnia 14 Lutego 1897r



Ambroży

Do

Administracyi Szpitala
w Janowie

zaproszamy Wykonalny Komitet
Krajowa Administracyi Szpitala
na tożsamość dołączoną Korespondencję

Karłowic. Kapłanowi wamich Kapła
nie proszę Wł. Dawidowi Galbuzie
Kewyńskiemu i kwić pociągający
stuy kosztach kiedy by D. S. S. S. S. S.
istopita przenieść Komisji
Klybucki najamnik Szary i rokli
miej napierając — *[Signature]*

Wł. Prokurator Kapituły w kom. woje.
Lp. 3. iab. ran. donosi pod dn. 12. marca 1829.
raport. — *[Signature]*

N 1421 de [unclear]
Administration [unclear]

[unclear]

[unclear]

Kommissara

Obwodu Sandomierskiego

Jedy Kommissaria Województwa Sandomierskiego Reskryptem z dnia 14 listopada nr. 1924 N 19240 moim Reskryptem Komisji dyktowski przychodu i skarbu z dnia 29. Sierpnia 1824 roku nr. 11129 wydanem którym wskazane są stato wskazy obwodowi uformowanie należności skarbowych iatai tylko repokl dawnej Austriackiej Arcei Marzawskiego i Królestwa polskiego po rok 1821 napowiadaczach dorywotnych funduszu Duchownych porostawia przy sciagnieniu tych przez posiadaczow iuzownie Kauciami zabezpieczy proto Kommissara Obwodowy przesytacze. Kapitule Sandomierskiej po siedzie Samboria

Wyciąg uiczytelny z wykaru zaległości przez Kaucie obwodowa, wykonane zaleca aby wiazywa dnia 10 naraber pieczenie takowych sturw na stolych Kaucia, wygotowienie lub dowodach Komisji centralnei Likwidacyjnej.

Admienia tu jazytem ze dotych czasow i posiadacze plebanii swiero dotakowych Inatitowani i peini ze zaległości wykarane ciary ich niepowinai tylko poprzednikow, zadynych stytutu tego Korespondancii jrowadnie niemoga, jedynie tylko w tej myśli wykarania. Kommissarowie obwodowem iuz w tych ^{latach} Ktomych si zale głości byt plebanem, gdzie materow mierka na ralkiy wstanie Fonkai, oryuzie, lub gdzie wstawi maicetek lub Sukcesorow.

Sandomierz 22 marca 1829 roku

Do
Kapituly Sandomierskiej
Posiadawcu Samboria

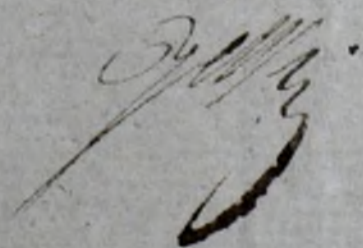

Andrzej

Wykaz
Secundum classem Capitula a Plebanis Samborae

Kary demarawey	18 ¹⁰ / ₁₁	2p. 24 gr 28
Officy 50/100 ^{2 Dala} procedura Duchawnych	18 ¹² / ₁₃	2p. 1411 gr 24.
Subsidium Charitativum	18 ¹² / ₁₃	2p. 50.
Prudymney dawney	18 ¹² / ₁₃	2p. 60.
Kary put i catu grozawey	18 ¹³ / ₁₄	2p. 7 gr 13
Kary Exekucyjny ad Officy	1817	2p. 1903.
<u>1to</u> <u>1to</u> ad subsidium Charitativum	18 ¹² / ₁₃	2p. 212.
<u>1to</u> <u>1to</u> ad prudymney	18 ¹² / ₁₃	2p. 19.
<u>1to</u> <u>1to</u> ad Officy	1818	2p. 1940
<u>1to</u> <u>1to</u> ad subsidium Charitativum	18 ¹² / ₁₃	2p. 284.
<u>1to</u> <u>1to</u> ad Siverunku Durskiego	18 ¹² / ₁₃	2p. - 20 gr 15
<u>1to</u> <u>1to</u> ad prudymney	18 ¹² / ₁₃	2p. - 7 gr 15
<u>1to</u> <u>1to</u> ad Officy	1820	2p. - 48
<u>1to</u> <u>1to</u> ad subsidium Charitativum	18 ¹² / ₁₃	2p. - 6.
<u>1to</u> <u>1to</u> ad Siverunku Durskiego	18 ¹² / ₁₃	2p. 17
<u>1to</u> <u>1to</u> ad Officy	1821	2p. 94
<u>1to</u> <u>1to</u> ad subsidium Charitativum	18 ¹² / ₁₃	2p. 9
<u>1to</u> <u>1to</u> ad Siverunku Durskiego	18 ¹² / ₁₃	2p. 7
<u>1to</u> <u>1to</u> ad prudymney	18 ¹² / ₁₃	2p. 2.

Summa 1270 — 5341 gr 10.

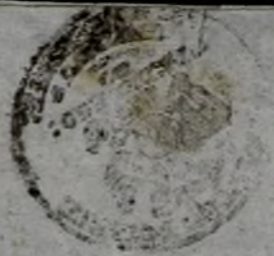
J. podpiemol. Paklowski - Karłowski -
 Na zgodzie
 Ambrosius



N 4783 do W. B.

Капитанъ Павловъ

Владимиръ

№ 13890.

W. X. Maryńskiego Prokuratora
Kazimierza Katarczyńskiego

Od
K. M. S.

J. P.

u
Sandomierzy

N 5093

Kommissar

Obwodni Landamirski

Pozyczenie Wojtowi Gminy Łojowie plebania
Samborski Wojewo aptaciarzowi winnemu (atorawni
pro 1829. s. 174) w sprawie do zabudowania w Ło-
wicy wina w sprawie i w sprawie w sprawie
do Kommissara in. Kata przewidziane tego podatku
przed upływie czasu przewidzianego do
obwodu Łojowiego aptaciarzowi bydra wina - wro-
wney potowic - albowiem w przeciwnym razie
dnia 1 Lipca br. od powiatu Łojowiego
Exekucje na kart. przewidziane i Exekucya
w sprawie w sprawie w sprawie - Druga zaś
podatna kata podatku tego w sprawie
w sprawie br. aptaciarzowi bydra ma -

Samborski 20 Maja 1829 r.

Na Kommissara

Ambrosiewicza

Do
plebanij Łojowie
Samborski -

223

Antoniowski

Lojowice Rebania Samborzei dwor 3p. 36.

Przypodni!

Ambrozi

412



N 5093 Do Mas
Mubani Saubereca

W. Saubereca



Nro. 30436

WYDZIAŁ Wojsny
SEKCJA Polityj

w Radomiu

dnia 29 Mca Czerweca 1829 r.

K O M M I S S Y A

Województwa Sandomierskiego.

Zawiadomia M. J. Tydzia Koryckiego Prokuratora Kapituły
Katedralnej Sandomierskiej, iż stosownie do odcaury Jego admi-
nistracji z dnia 14 marca r. b. kwota 200 zł, tytułem zwrotu kosztów na dopilno-
wanie praw Kapituły Parafialnej w Samborcu przy Regula-
cji Hypoteki dóbr Arcybiskupich, poniesionych dotąd do Biura
Kommissji Wojewódzkiej, i wrzuce swoich gromadnie odda-
starych Gromad.

Przesłane

Przesłane
Miejscowe

M. J. Tydzia Koryckiego
Prokuratora
Kapituły Katedralnej
Sandomierskiej



N^o 30436.

Do

N. W. S.

W^o J^o Korytkiego Kanonika
Kapituły Sandomierskiej

J^o

14
14-29.

Subsy





№ 230
1931.
a 25. 4x



Mit

Do
Jaśnie Wielmożnego Referendarza Nad-
zwyczajnego Stanu Kommissarza
w Obwodzie Sandomierskim Delegowanego-

Sandomierz, dnia 23 Lutego
1830 Roku

Wzrost
Niniey podpisany ukromple
pomawszy Likwidacya Spółki
Kamienicy, Obwodzie Sandomierskim Samborzec do umozliwienia
opracowania do Kommissaryjskiej datku offiary kwalifikacyi
iż Likwidacyi apokryficznej, jakosci, jakosci, przydoby
przez Niję Układow Kom. 1789 i wyiazgu z przisu
mieszcz. Działai nie ust funduszow Duchownych,
obowiazkow, iak teyżow, oraz Skrytkowego papieru
zakone, xruwidowai, ob. Artk. 5 na g. 10. i Arkusza
rurni i podpisai i w tej jednego na Dp. 2. ma honor
kompletowni do deuzji wazny jakow promulgowai, razney
wobadzej przedstawii, Ma ma prosba przedstawia do
stanow zas sama ma ob. Kommissaryi Wojewodstwa Sandomierskiego
niezależ. Likwidacyi apo. Sandomierskiej, by było moze
nadziei przez siebie lub bez najprzedzej w rozprawianiu
wstawnym listem, dla czego
alleguie w odazroni xruwidowai iż -
podobnie bowiem Czymoniu
Interesem prywatnym
A. Kommissaryi iż. Lok.
i.ohy
K.M.
7p

Dotychczasowa miłość
miejscu w Warszawie
licznym przybywającym
miejscu w Warszawie

Janowski, 20 Lutego 830
Preferendum Stanu now

[Signature]

W Warszawie

[Signature]

Ad A. M.

W myśl abenczoj poteczenia
likwidacyj do umorzenia
oficary i plebanij Samboru
Spowiadana, wraz z Układami
Dekret 15 - Lutyma, r. 1869
wydzieno z piśm funduszu
i Arku: Syst: papieru jawnego
na Sp. Dwa pniestara
roczka dnia 4. Maja 830

[Signature]

20

Al. S. om. ex. p. i. kuzga
podpewhuratowa
Kupitudy i Laudering

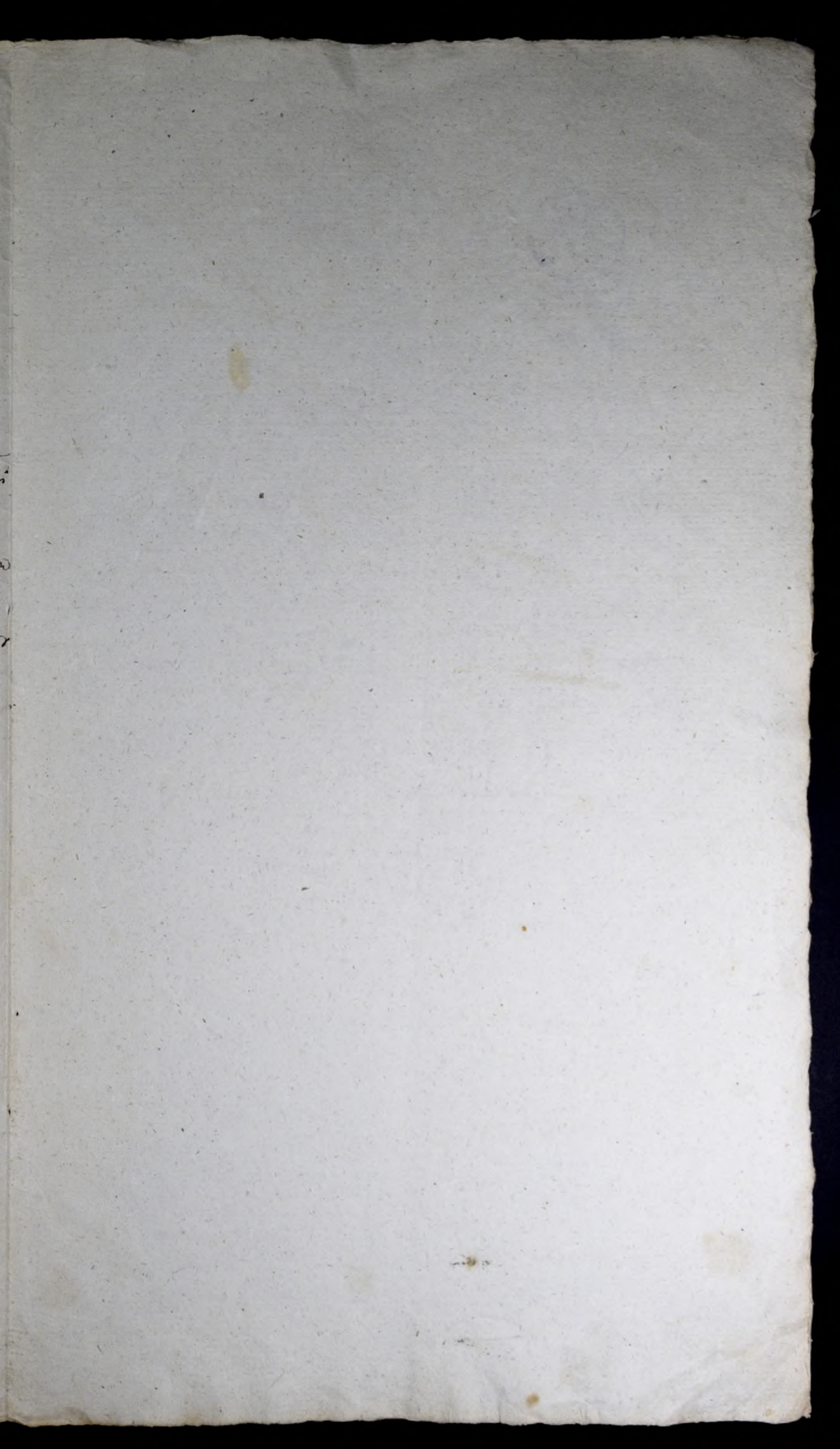

N^o 4894.

Reverendemu Stanisławowi Radziwiłłowskiemu
Kommissarzowi Starosty Sandomierskiego

Damini Kommissarzowi ieterane przy rapperschickim sąd
prokuratorskim, p.d. 4 Maja 1807. Lituwca, ubytku Jm.
brat w plebanii Samborew de decyzyi mysoney Ma-
dry przedstawi, niniejszemu ostrożnie o sąd prokura-
torski, że brat srogiatomny Lustracji w Samborew,
tudzież, że niektóre utraty drugie, nie w pleba-
nię Samborew, lecz na kapitulę Sandomierską, przy
revisyji i rozprawianiu strata tego, proce Kom-
missary, Myjima, przedmiot w nowie, będy, utra-
tami, i oremu, o. sąd prokuratora skutecznym
zapobieżeniem swym parady, niniejszemu

Sandomierski, 8 Maja 1807.

Do

A. Stumyrnickiego, sąd prokuratora
w Sandomierzu

Galwinski
wsk.

№ 4874
И. И. Столицына
Тона

И. И. Столицына



№ 6274.

proszę 6 Lipca 820

Sandomierz 14. czerwca 1820r.

Referendarz Stanu Nadzwozoznajny
Kommissarz Obwodu Sandomierskiego
Zmocy Dekretu Kommissyi Wznowienia Sandomierskiego
dnia 15. kwietnia r. b. N° 2008. wydanego, Kommissarz
Obwodowy wyruwa Kapitulę Katedrały Sandomierskiej
owymione wiaęgu dni 3^{ch} dominicji czyli zabudowanie
Kościółta we Wsi Samborucisz, i nawieki zabezpieczone
w Zarządztwie ogólnym? —

Do
Kapituły Katedrały
w Sandomierzu.

Andrzejewski



N 6291 Do KOS
Rapituty Nostreducy

—————
wŁawisławski

proszę dnia 21/7 1830

Nr 118.

Konyski

Generałny Sandomierski

Komunikacja W. J. P. Sandomierskiemu
 Kanonikowi Katedralemu Prokuratorowi
 Kapituły Sandomierskiej w kopii poświadczon-
 nej J. Stomaczeni iż Biskup Sandomierski
 Kowalski Komendarską Kurię w Samborcu
 względnie nieporządkowanego Dotąd tamże An-
 chimum Kowalskiego, obowiązując go niniejszym,
 aby to oholicyzować z tego powodu iż Kommiss-
 yja Woiewództwa Sandomierskiego już po-
 raz trzeci o udrżenie tej wiadomości, krył
 przy wszystkich Kuriach parafialnych
 w myśl rozporządzenia Kommissyji Szko-
 ley Wyższej Religijnych porządek w Archi-
 wach Kurielnych jest zaprowadzony, lub nie?
 Konyski wygwałt Konyskiemu iak wy-
 spiewniey objawit.

z. Biskupia Konyskiego Generalnego
 Sandomierskiego dnia 8. Lipca 1830.

A. Dobrowolski

Odpowiedziano dnia 9. Lipca
 1830r ad. Nr 31.

A. M. Komyski

Sej. Szko-
 lny

Handwritten flourish or signature at the bottom left.

Kopia

Do

Przewodnego Komisarza Generalnego
Sandomierskiego.

Podpisany na polecenie Przewodnego Komisarza
Generalnego Sandomierskiego z dnia 8. Czerw-
ca 1830. № 544. wydanego i stylizowanego do
podpisanego, depuwiada: że żadnego Aktu Do-
wodów Kościelnych w Samborze nie było, i żaden
miej poprzecznym przez Przewodną Kapitułę Ka-
teedralną nie miał stajonych i dotąd nie znany
dnia ich — Nieodmawia porządkowego utrzymy-
wania Archiwum Dokumentów Kościelnych
Parafii Samborze podpisany, oświadcza,
tylko że żadnej wotacy nie ma do zmusze-
nia Przewodnej Kapituły Katedry Sandomier-
skiej aby ten porządek uchwalony w 1828. dniami
14. Grudnia przez Komisarzy Świeceni
Religijnych w parafii mógł być zaprowa-
dzony, lecz ich kościoła filialnego należące-
go do Parafii Katedralnej, a Kapituła Kati-
draly Sandomierzkiej ma najporządniej-
szemu Archiwum Dokumentów Kościoła filii Sam-
borze w Kapitularku na Zakrystyi Kościoła
Katedraly, rozumie, że w p. D. Duchman wizytując,
dotrządził je w tymże samem miejscu — Najpo-
korniej uprasza podpisany, aby Przewodna Kapituła
Generalna zwróciła do zaprowadzenia Archiwum
Dokumentów w Samborze, a tem samem uosobit
podpisane od kary 15. — Czecha pomysłnego
skutku — w Samborze d. 4. Lipca 1830. podpisano
X. J. Wzrostkowski

Za zgodą i niniejszej kopii
oświadcza.

Horz

232

N^o 118.

Do Do Hon. Jem. Saus

Woj. D. Tomaszka Korychińskiego
Kanonika Prokuratora Kapituły
Katedry Sandomierskiej —

Pod nietytułem miysca
Katedruialny odbierze

w Sandomierzu

№ 108

Komisarza
Tradycyjny Dóbr Wradowych.
do

Wł. Kisicka Proboscza Parafii Samborzec

Wyznam, niniejszem, uprzejmie Wł. Kisicku Proboscza
aby dla dopełnienia Urachunku z Wł. Kowalskim byłym
Młodzieniowcem, Mianem Drogowey Szkoły, rachunek
Danień wpił peníze purywory od dnia 1^o Czerwca, 1818 r.
aż do ostatniego Maja r. 1830 to jest za lat 12 należny
Dzięziom, Kosiostom, kamienem z gruntem potwarca
nyk, Szkoły, Młocany i Lipowie, rozpisow. pub. nie.
Kudziej w którym roku Dzięziom, purywory, purywory Szkoły
i w Młocany oddawać paraf.

w Szkoły dnia 12. Lipca 1830 r.
Kowalski

N^o. 108.

Da

W. Kusaka, Probovura, Parapi
Samborzee

Ca
K. I. D. S.

Subdijel

per Samborzee.

Sandomierska Dnia 9 Sierp. 830

Do

A. Hornyński podprokura-
tor Kapituły katedralnej
Sandomierskiej na N: 18
Konsystorza względnie do
Kamertonu Plebania Sambor-
na dotychczasowych
sniemie i t. d.

Prześwietnego Konsysto-
rza Generalnego Sando-
mierskiego

Prześwietny Konsystorz Sandomierskiej Coexwa Suf-
rad. i N: 18 jak miłej proku-
ratorowi Kapituły Sandomier-
skiej polecił i aby dat my-
śliwie dla ex dno Akta
Plebana i Konsysto-^{ria} dotychczas
tamże przy księżce utry-
my wolne bieżą - i że
Sniakowski Wikaryusz w am-
bercu zapytany w tem przednio-
ści uprasza Konsystorz Sando-
mierski aby zachował Kapitułę
katedralną i jej nakazał zapro-
wadzenie tychże wniemy i ex-
xonymy - Na to podpisany
Podporządek ma honorfiak na-
stępnie wyjaśnienie, ktorzy:
Dokumenty Plebania, Samboru
iako i inrze fundusze Kapitu-
ły katedralnej dotychczas, były
zawsze i są porządnie w Kapitu-
rze miernym utrzymywane,
Pola tego że wzytkie władze
powie nie dotychczasowych Ple-
banów, ale do ogólnego zładu
Kapituły w Sandomierzu iue

(Wierusz)

Oderwy i Wezwania robia
Jakoz miazga, ze i Kwiecielem
beru nie sam, wsobie ale iako
Lilia do probertwa, w andonie,
ru natery, nie do Wikaryusza
(ad Spiritualia lytko zobowiazana,
nego, lez do Kapituly i a posiadanie
i ogolny, wad tego Beneficium
maique, wtaad Prządowe korespon
Denerge wywia - Sub tedy Kapituly
ta wyli, jej prokurator nie sam,
beru, ale ze andoniera wywia,
wack plebania Sambor do,
Lynglych koresponduje, jej
rozne legata przeczyta, musi
mici koniecznie wszystkie Akta
Podzku - Nie wada prosto, Kapi
Tuta. Katedralna andonierka
xadney potrzeby tego Archiwum
Do Sambora przeszedzenia, ale
owzem wtelki nieta, i niedo,
Dowidzaby powstaly -
Kary tedy Prozes. Konsystoru
Dykezalny, by sie opozdnych
Lych utrzymywanie w ogolnym
Archiwum Kapituly przechonal.
Wogu nadetgorai, lub lez
iaki sie Akta Samborai doty
ogze moge znaydowai potecit
Lobie wykar nadetki -

L. U. Tomozynski sek. i podp.

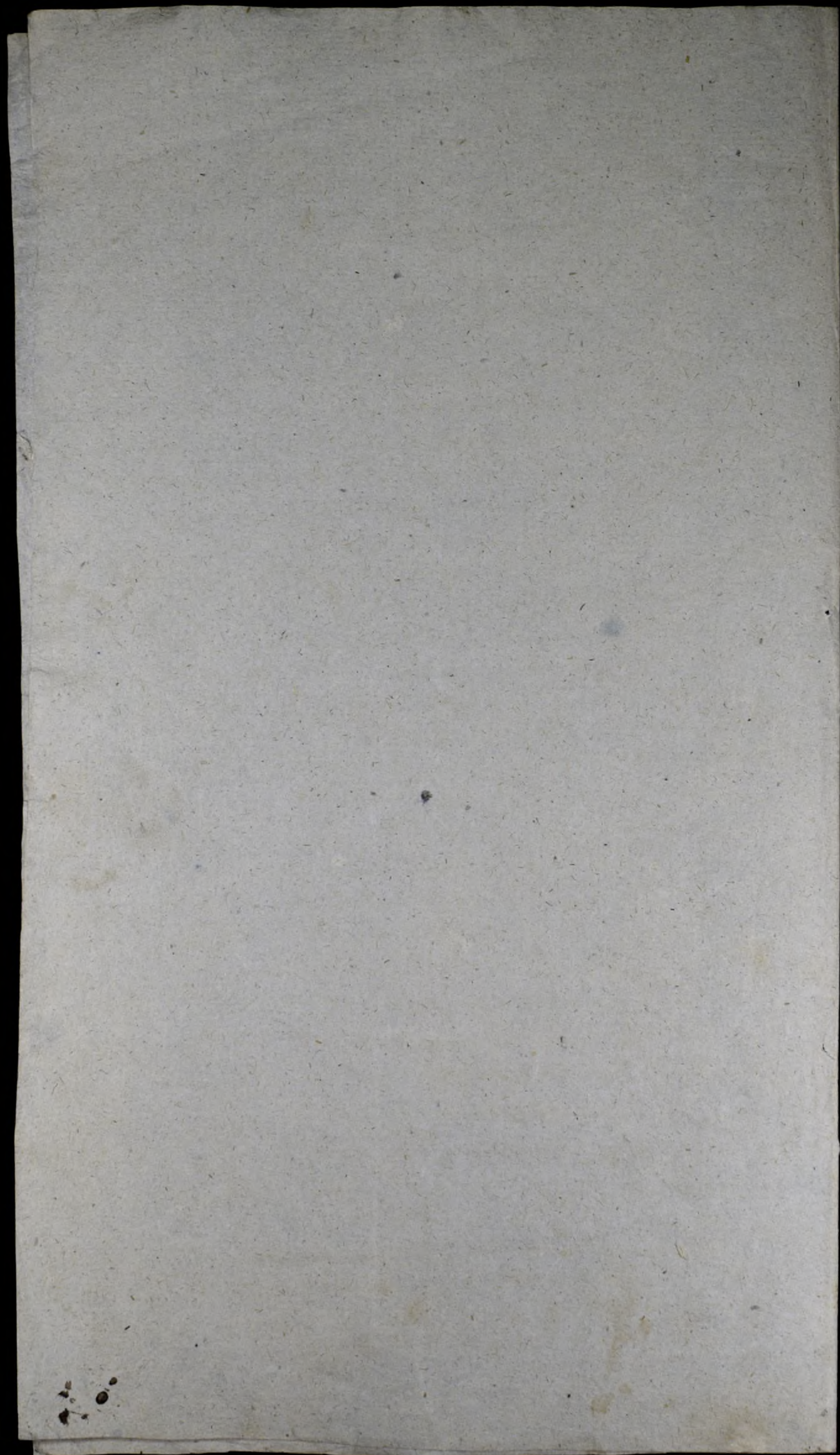

Provincia № 30. 1130.

Wydział Starba
Schiya Setto.

w Radomiu dnia 18. Miesią
Sierpnia 1830. Roku.

Komisaryja Województwa Sandomierskiego
do
Komisarza Generalnego Dycezyji Sandomierskiej.

Starymaszary od Komisarza Obwodu Sandomierskiego
go Szwida i dowodami ubytku Ofiary od Dwieście
wytoczonych na inny rodzaj własności i komunię
Plebani Sambora gdy takowa Komisaryja Obwodowa
ma załata i szkie nie tak dokładnie udowodniła
aby bez dalszej kwestyi do Dycezyji Komisaryji
Krajowej Przechodów i Starba przedstawić
mogła, albowiem

1^o Jakże w kapitule Sandomierskiej storzyna
strona zaprzyżycionych w r. 1784. dochodów, które
za popiera, iż za same Dwieście jest zaprzyżycio-
ny dochód 176.000. gr. 26. gdy jednak to Lustracja
nie obejmuje szeregów, które Dwieście do Ple-
banii Sambora należą i dowodu tego storzyny wy-
ciąg z Opisu Funduszów Duchownych, jako też wy-
ciąg z Libro Beneficiorum w kompetencji zastąpić
nie mogą; ten baronij nawet, że statui nie wry-
kie obejmuje Dwieście, o które Układy szkie-
tano; — Przeko w do tego punktu koniecznie potrze-
bne są Rejestra albo kwentary, jakie z lat 3ch
roku 1784. poprzez szkie, albo też z samego
roku 1784. lub 1790. albo następnym najda-
lej do roku 1793. w braku tych najważniej-
sze stanowić mogą dowody, wypadła storzynie
Komisarzowa praw i szkie Koscioła w Sambor-
ce.

2^o Na udowodnienie że za Dwieście dworobna i szkie
Plebaniia Samborze pobiera tylko po 1/2 80. rocznie
potrzeba storzynie kompozycy lub inny prawomocny
dokument pobor takowej kwoty narzucanej.

całkowicie

237

zief

z 10^o Likwidacya jest sformułowana dla plebanii Samboreca,
Uhtady zaś obywateli ^{materyjnie} karna dla Kapituły Sandomierskiej,
skiej, wątpliwości ta dla czego w Uhtadach innych na-
zwano pobierający Dzierżynę, fundusz skoro te
do Plebanii Samboreca należą, do Uhtadnie wyjaśnić
na być musi; - Prosto dla rychłego tego w tym
względach skutku Komisya Województwa Sando-
mierskiego przesłatając Komisarzowi Generalnemu
rzeczom Likwidacye z wszelkimi dowodami, wzywa
Go, ażeby ~~posiada~~ brakujących a procyz wytkniętych
dowodów, albo narzecie innych, takowe bez ściażania
i akcyz bacznie wątpliwości zastąpić zdobych w swych
Uhtadach wyśledzić, a w razie ich nie wypracowania
te do Kapituły Sandomierskiej ściażawczy przy-
wołanie przesłatających się Amexow, bacz w Bryn-
ginatach, lub wierzycielnych Kapiach wraz z oddzie-
lić się unowocznym J. W. J. Biskupa Świadectwem,
do dalszego postąpienia Komisji Wojewódzkiej
nadwstać zechciał. Świadectwo zaś to po rzeczo-
le obywateli ma, które i szkod Dzierżyny do
Plebanii w Samborecu należały i teraz należą;
czyli są dworskie, lub Młodzianckie, i akcyz były na-
tury przed ich na Uhtady zamiana, to jest: wy-
tyczne, lub pieniężne, i że oprócz tych akcyz na
Uhtady zamienne i oprócz Dzierżyny ^{dworskiej} i Kapi-
rych po J. W. J. wzmnie aptacany więcej żadna Dzier-
żyna do Plebanii Samboreca ani w 1789. i
nie należąta, ani też nie należą. -

Przesłano: podpisał: Debole Sekretarz Główny / podpisał
Kowalewski. -
Zgodności niniejszej Kapii z Bryn-
ginatem zawiadomiam. -

W. Kozłowski
Adj. Kani...

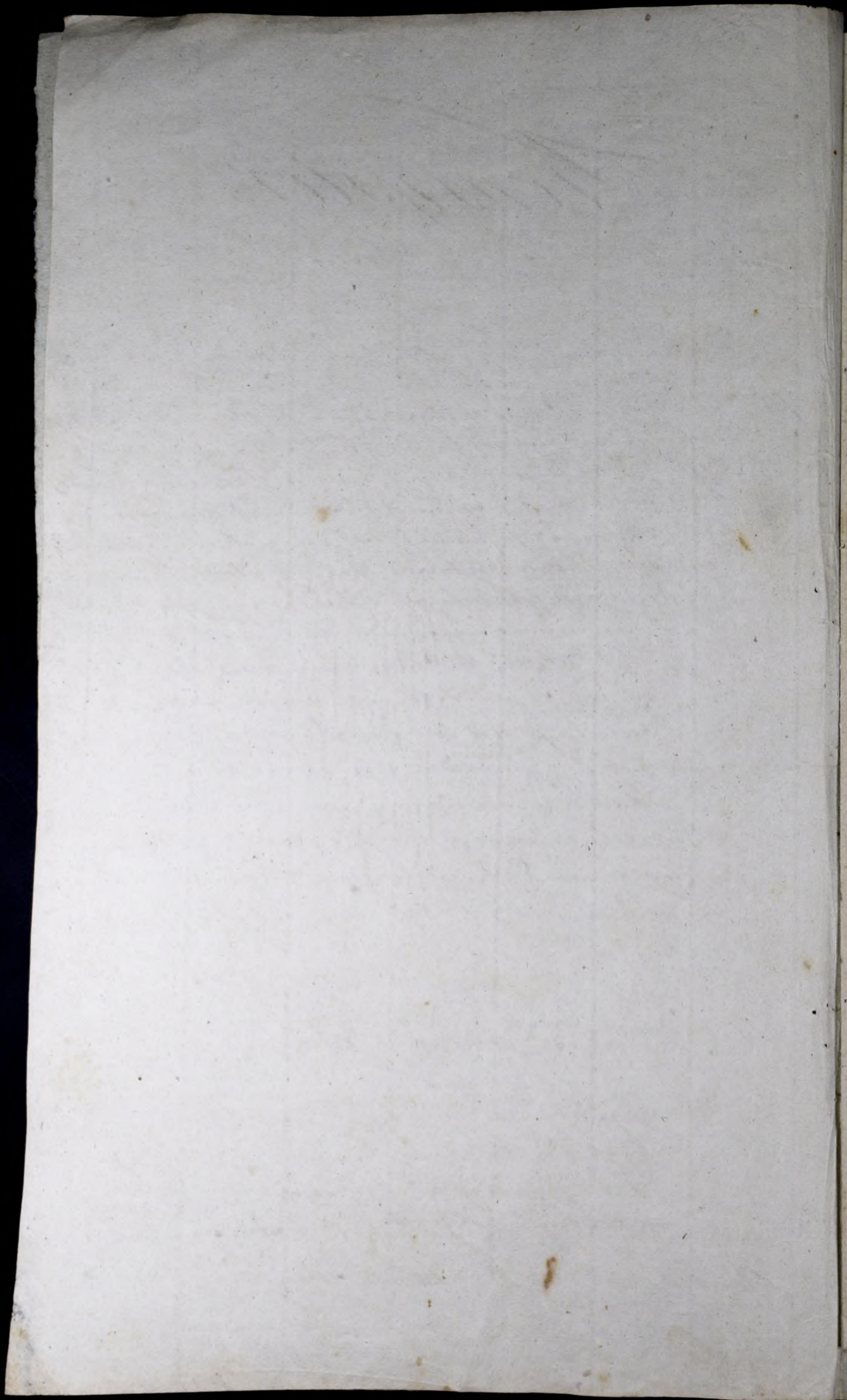

jest mi nieodzownie do ukanowienia z Mian Obrazka
ktu potrzebnym. Mian prosto staruszki piny
szem wzmocni Skapitulu Tandornierki o udzielenie
i co do 2^{ty} Malygozi wiadomosci - i nadestanie jej ile
byd mi sie nuygubliwy przez spowit, do Mianu Pro
bora, gdzie iessure do dnia 24 Sycia Mian pnygubliwy
nie budy -

Przedborz dnia 11 Wreśnia 1830 r.

Smilkowski

Dnia 22, n'mina wprnidriano ad 1839

A. M. Komarycki

h
1
e
r
u
s



Nr 152

Da

^{pitice}
PRZEDBORZ

Kapituly Katedry
Sandomierskiej

17/9 830

^{Dr}
Szkolnik
Klem: Szymon
Szymon

Guberski

w Sandomierzu

13

et Secretis Reformationis ad. 12. MASA
1762. re sub litt. B. procedatur in
4^{to} Ze by Diecezjiu aktych mowa
o plebanij Samborskiej nalezady,
i materia- ixe przed ich zamiana
na układy wytyczymy byly- lu
priezpie ich wizey proz. Kaje,
piuskiej Dwerskiej po 80 cor,
w nieoptawanej, ani kiedy bylo,
ani materar znayduig sig pro
kobot skledzowa przez Delegowanego
na gsumie rofiony, oran Awia
pehuo Wsk. Biskupa Supra
gana Administratura general
nego Dycezji sub litt. C. do
Jana Officij bycie Konsy
gnauj Austryackiej, ta ponie
praw dawniej podana zlikwid
ya do modyfikauj podatku offis
ry, gdzie zaginstal, podpisany
preto stprji jei niemoze
whodna podpisany dodaie, ze gdy
iw put dr. 7 maja rb. jak na Rever
spacier na 2p 2 na grosy 15 na
Rappenta, cor ports do Madonia,
ialu i warszawy ilwii ep. 15. 8. 6.
optait, tego pru tor nie nie ie ie
aboniarany dodawai

P. M. Tomaszewski K.M.
Pudr

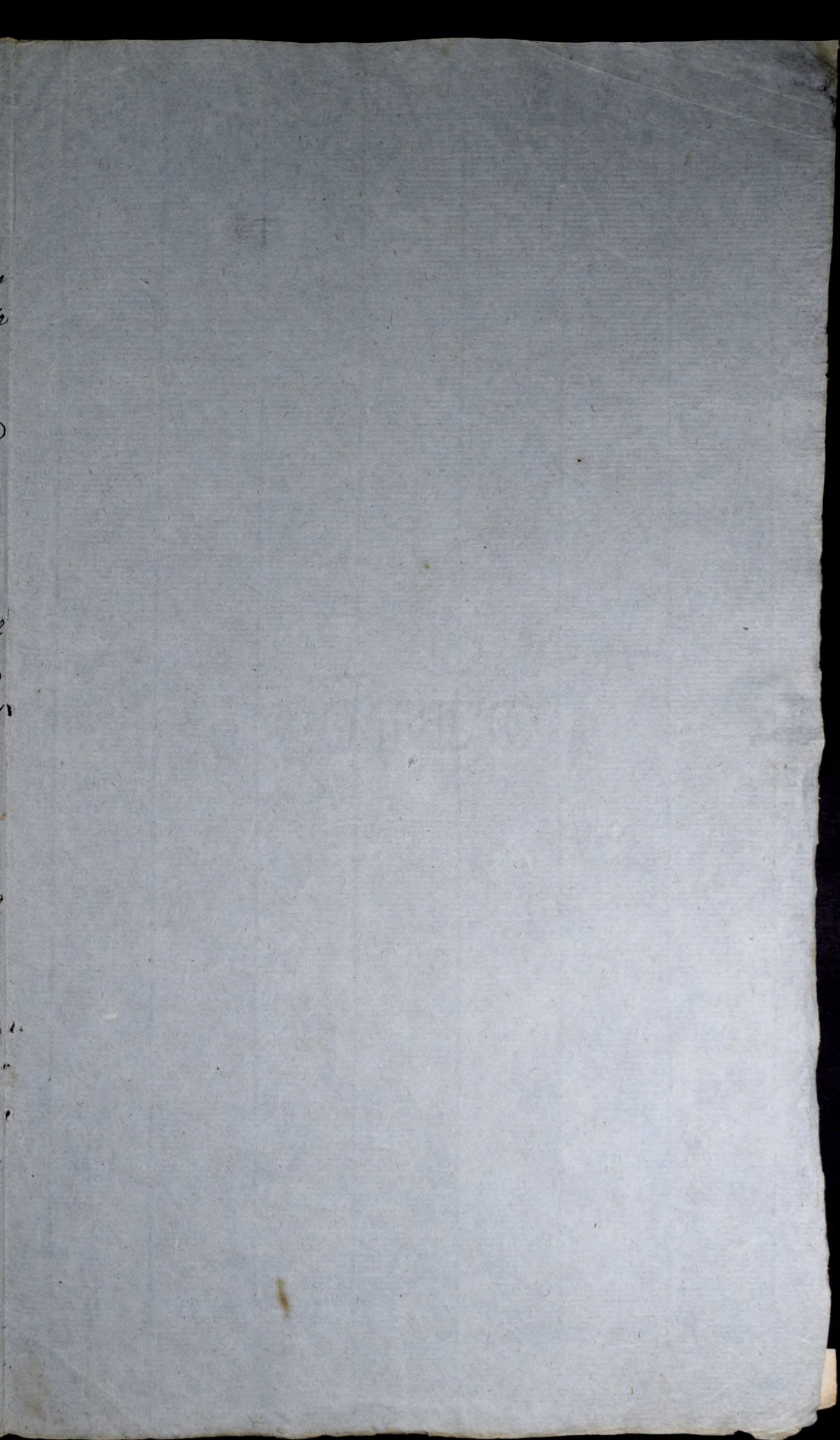

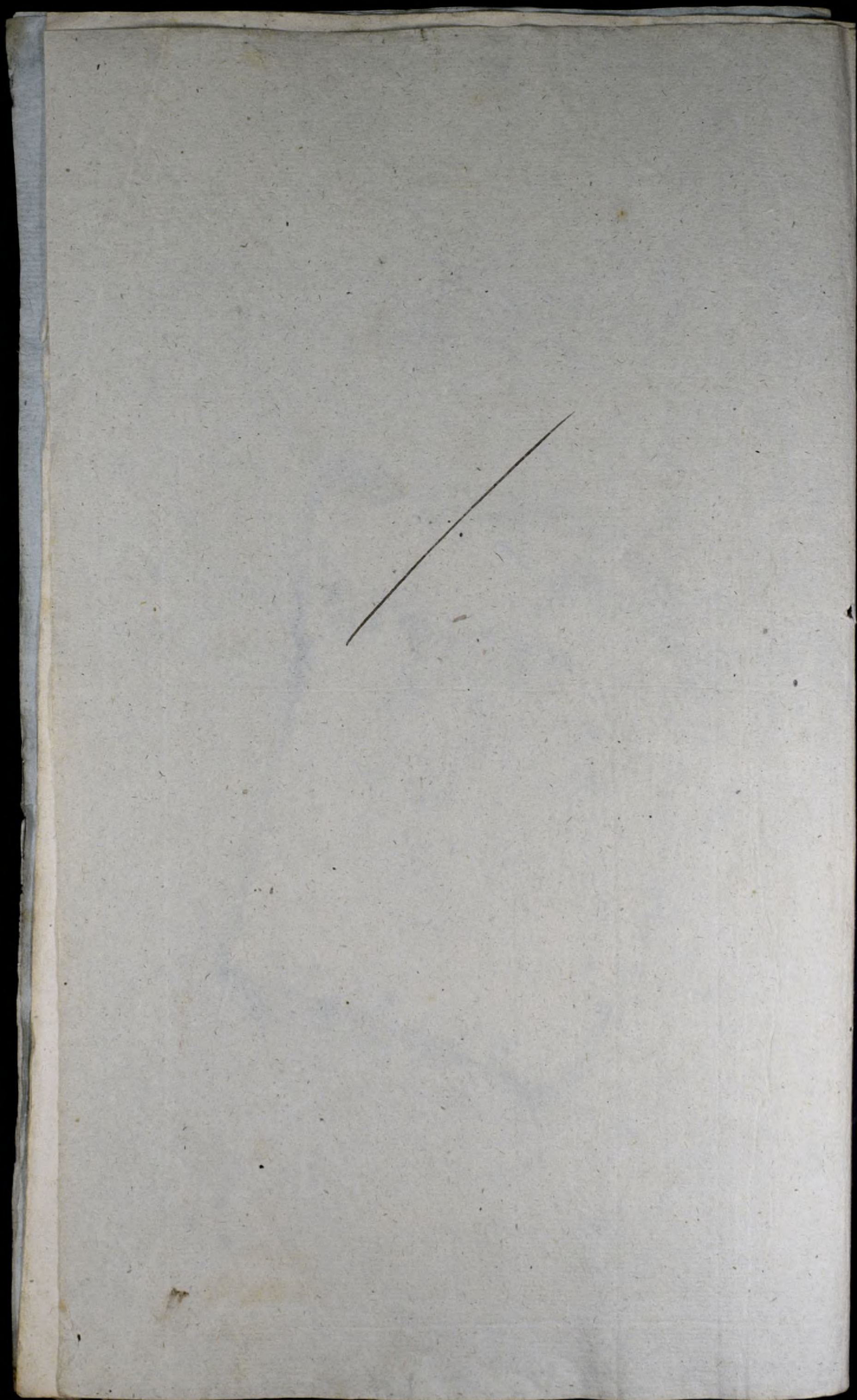

N^o 3168

Kommissarz
Obwodu Sandomierskiego

Idy Kommissary Wojwodzka przez Portmunt swoy d. 29
Lutego ob. N^o 9327 doplaty do uziarow i dostawow
przez Dobra Przepow Sobaltwa w Epurze rewolucyjnej
poniesionych nakladow przez Dzierzawcy tych dobr N^o
Sawrynowskiego dzimowawanych, waznie wrodzaniu
Exekucyi nakladata Kommissary Obwodu prasto na
podstawie poniesionego rozporozdzenia wywaz Gmiz
ny Plebanii Samborwa arety na wystawionego Jend
ca z 150 dymow, na fundawenie palety d. 5.
Marca 1832. N^o 16. kwoty z dymow wnych przy-
waleniy, N^o 33. mupwizawa, do rozk. kocz Dzierz-
awcy optarita, inoway pro upytym d. 6. iereli.
swietem w uiszawonej optaty uiszprawnidliu w
wywazowa Exekucya do tego poniewolona bycie
Sandomierz 14 kwietnia 1832,

Stulmawer

Do
Gminy Plebanii
Samborwa

Ambrożewicz

N 3168

250

WOS

Alibani Samboreca

in Samboreca

~~0.55~~
0.55
0.55

0.55	0.55
0.55	0.55
0.55	0.55
0.55	0.55
0.55	0.55
0.55	0.55
0.55	0.55
0.55	0.55





19. 5. 832. Litz

5149



Do
Wielmożnego Kommissarza
Obwodni Sandomierskiego.

w Samborze d. 18. Maj. 832.
Wtożanie Wzi Samborze
uprasia o odwrotami Eke
Kunji, na Dziwiciuż soka
płoty Sandomierskiej na
lewa, wstawioney -

od ręki

Kommissarz Delegowany do Obwo-
du Sandomierskiego niniejsze Wo-
znawenie się Gromady Wzi Sambor-
ca, Wzd. Stomczynskiemu Podprokura-
torowi Kapituły Katedralnej w Sando-
mierzu, do opinii jak dalece tako-
we na względ nastuziwac more, Kom-
muniuic. Sandomierz 28. Listop 832.

[Signature]

Ambroziemu

Do
Wzd. Stomczynskiego Podpro-
kuratora Kapituły Katedral-
nej w Sandomierzu.

Dziś uia szpro mady Jan
borze do Kapituły Sandomier-
skiej należna, wyprawy na
gruniec Kommandarow Sambor-
szcekiemu oddawanu bywa
ze w wrzesniu r. z. ciągłe
przechody wojski zabierają
po drodze juru, Kapituła
zyszyta sobie aby Dziś uia
uia tak przez nas Wto-
żian wprost do Sandomier-
za odstawiona została; mi-
kloszy odstawili, emy m
porabierano juru, a reszta
złożyła na Kommandarow
kiedy potem Konsystem
ya ciągła wojsku w na-
szey wsi, liczne przechody,
zapalekowane Liscerunki
nagłoty kasztygo do nycie
go

go dostarczania było na
wzajemnych wymogach,
musieliśmy użyć kłamań
na Dziwiziję, stąd też, i
tym sposobem iż kory był
ła na Gromadzie Sanbo
rze delega —

Gdyby Kapituła Sanbo
zła wreszcie o le swia
nabrytoiu ugotowała była,
kiedy reszta naszy z nas
miał kilka sztuk byłta,
na tedy nieporadawczy, mogli
zaspokoić, lecz teraz kie
dy uszytek Dabytek przez
pomoc nam upadł, kiedy
iżak dotychczas tu wykaz
przez delegowanego zdoła
my dowodzi Gromada na
fiew i na Dziwizji po
trebnie, teraz dopiero
na prawdziwym Kapituła
chce wyeksklować stusie
wprawdzie należąc, ale
przez nas niepodobna do
wykonania rzecz — upra

Jaamy prosto nuz pokorniey
wielmożnego Komisarza
aby jako wta da opiekun
Dobry Przydowyl ra
cyl odwołał Exekucya
Która prosi amfrosenia
nas, nicodnieci zamiesz
nego skulku z powodu
supetney nuzsiej niewornosci
a my z nowego zbioru w ten moment zapobiedz
w Junii cely Gromady
Michał Pierzyk
Ignacy Paszkiewicz

pisat P. Przykocli
Dziennik Sutor

5149

do

Mos

M. H. Stomaxynskogo podprokuratora
Krajnityj Lewonowitsch

Winnizyn

Do

Przewodnemu Kapituły Katedry
Sandomierskiej

Wpisany ztąd na poloniję prósba
Księstwa Przewit. Konsystora General. san-
domierskiego, na Administratora Plebanii
Sandomierskiej przerwano, a przez Janie Wit-
morskiego Administratora Dycezyi Sando-
mierskiej za pewności, że może uzyskać
Lata prawn. Kapituły Katedry Sando-
mierskiej w prezentowaniu imię nala-
kowa Plebania, natym zapewnienie,
grunty swym fundatorem zaprawit
i latowe doznać iak danielie w trzech
siedm, wigny iak na fundatorem wypadają
z Maszyski. prawiętego Plebana roztat do
obserw. podatkow raty pierwsze opłacił bez
podup. wstymow stey fundusku. Kłopot
niezre ogrody zaprawit a sam zborra nie
małki, na zakupienie tymże do Obserw.
pamięty iat. Naprobnie Kowota Orga-
naryi i spitalem na gontow kop. 5000
W. Radatowat. Do Kowota Alby idung

to tylko jedna była sprawa, tudzież
gospodarze raho i mieszkanie samego. Ipli
bawa upadła i reparować potrzeba. Gdyby
tylko taką Expens iate Administrator
miał ponieść, i tate uwrze doktorowi
konuota miał się Machowai spowiesi
by największą Krzywdę a kamedkowsy
wzry wymienionym Reparacy niema
podpisany chejnt i Administracyjny
miał. Gemela się najpohorszy upra
wa i w progalj przeswiet Kapituły ka
teoralney, pod ten czas Kompletne uzo
by waiquey, aby waiyla miu woglo na
bytego wikango w samboru l. 9. i tate
wego waiyla prezentowa na plebanu
Swierozal, bo bezg teraz, bez pewne
go miu na i spuwentorem miu i gnie
sie ma umieciu, powis dy docij i na
vua strak z depuety w Swierozal, i na
Administracyj, w uowowu kwetami
kat thassy raho i Obywateli od tatory

Kupował zborze do Obuciu gruntu
Klebanin w wierchach
cecha promyslowej odpowiedzi kupce
uległy Stuga Tawoniery / Czer 1872.
A. Storzewski

[Faint, illegible handwriting]

N. 7953.

Kommissar.
Obwodowi Sandomierskiego.

do
Wpł. Stokowskiego Prokuratora Kapitu-
ły Sandomierskiej w Sandomierzu -
Jakaż Kommissya wojewódzka na przedsta-
wienie Wpł. Stokowskiego z d. 11 kwiec. r. b.
wrynie, a przy przedstawieniu Kommis-
sara Obwodowego z d. 7 maja r. b. N 4341 -
prestane udrzłita rezolucya talia wko-
piu werytelney dla wiadomości Wpł.
Stokowskiego Kommissar Obwodowy
prestae' pospiesza. -

Sandomierz d. 5 Lipca 1833.

Wakulian

Ambracur

verlat

Kopija

w Radomiu, dnia 31, maja 1893r. Wydział. Sekcja Skarbu.
N^o 27, 415. Kommissya kwatermistrzowska Sandomierskie
go. - Na podanie przez W. E. Galkowskiego pro-
kuratora Kapituły Katedry Sandomy, w dniu 11-
kwietnia t. b. wymiome a przez Kommissara
Obwoleu odroczenie w dniu 7^o Maja t. b. 1893r.
przedstawione oswiadczenia, ze skoro Substracya
roku 1789 nie podala wiadomosci, ile z Kardecy
Dziusiziny do plebanii Samborne oddawano,
dochodu z apmyszionow, bota kawy, docho-
d, na sto-
tych 6030 gro. Do ogolnowo wytkarano, razem
Likhardacya ubytku Affiary od Dziusiziny
wytyczonych, na imy radcy matery kosci
Pracownicych nie inycery jak tytko wy-
sunku wartosci Dyta Nowemu ukladani-
obiazego wyrachowan, bydz' more, sa-
nie bowiem wytkaraniem jest postanowie-
niem Dyca Namiestnika Krolewskiego
z dnia 9 Czerwieca 1819 N^o 2377 skon-
re przy Reskrypcie z d. 16. Listopada
1832 roku N^o 24935 Kommissarsows
Obwoleu Kommissarowane / Mem Sa-
mem



memoriam wis. Dyspozycyja kuteyska d. 15
Lutego r. 1832 iako na prepisach
apart, amieniona, byt ni moze. - Coem
Kommissar Obwodu Jentres Janta poin-
formowai ma -

Za przesła prepisano / Watson Kom-
missar - Sekretar Jentres
prepisano / M Roszkowski -
do Kommissara Obwodu Janta
mierskiego -

Za zgodnie mienisz reg ko-
pji z oryginalnem -
Jentres -

Jandarnar d. 15 Lipca
1833 -

Sekretar Biura Obwodu
Ambrac

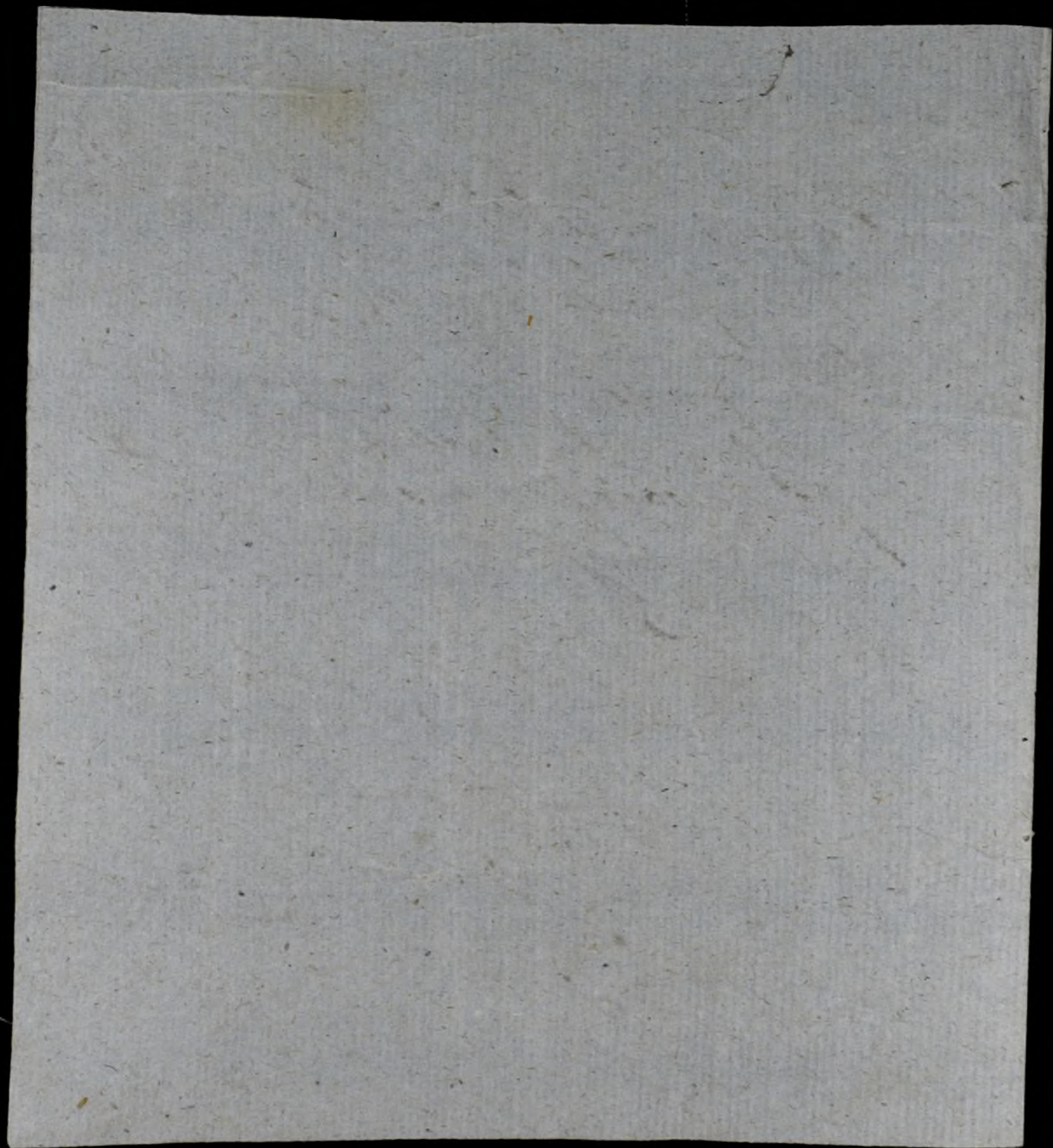

N^o 8760.

Sandomierz dnia 14 Lipca 1833 roku

Komisarsz

Grodu Sandomierskiego

do

W.S. Prokuratora Kapituły Sando-
mierskiej.

Prinowatorem w tymże Litwoiaryi to modyfikacji
podatku Officyj z fundacji pparckiej Sando-
mierskiej dostrzeżone zostały niektóre niepolirowane
które przed adresem tejże Officyj wstąpił w jej
sprawach innych. - Tędy Komisarsz
samo otworem pragnąc ile byż może najspieszniej
przedmiot, o którym modyfikacji podatków Offia-
ry z fundacji Kapituły Sandomierskiej, ukon-
czyć następującą czyni sprawozdanie. - W tym
Prokurator zażądać spiesznie postawa się.
1^o Celem ukazać o dyspozycjach w sprawie dotychczas
przejść na dowody byżi niemoga albowiem w tej
wiedze

zwiadomo Wzrost prokuratorowi lakowe ugotowionych
wyciagach domie praxone typos powinnu. -
2^o Typos funduszow es 800r mi u kupie alu w ogina
le storzi do likwidacji walisz. -
3^o Do nas konsulowancja praw i Skuteczno si wyzba
zauji tytko gromadzka Dziwizyiny u Kurawitay,
prute nachodi kwestya u dwortz. - Tym waz
ujzi lustrancja u wyminia, czy obidwie
Dziwizyiny. - U dwortz i gromadzki sz wy
rachowanu cztu sz pojedyne prute Komisjar
Obwadu publiczno Kammiurziemu Rademu
Szrekarowi Wozdu i Murinpaluce, aziby zji
chawny na gront tyriwas, protokolarni na
skzpe wyprawadzi sluzstwo rotazian, i tych
ostrejt, ze u tytko zeznaja praysizg wespri
muna. - Spomazomgo sluzstwo Komisjar
Obwadu u Curach C. Nizawodni ozekideli
Cezri. Jan

Walicew

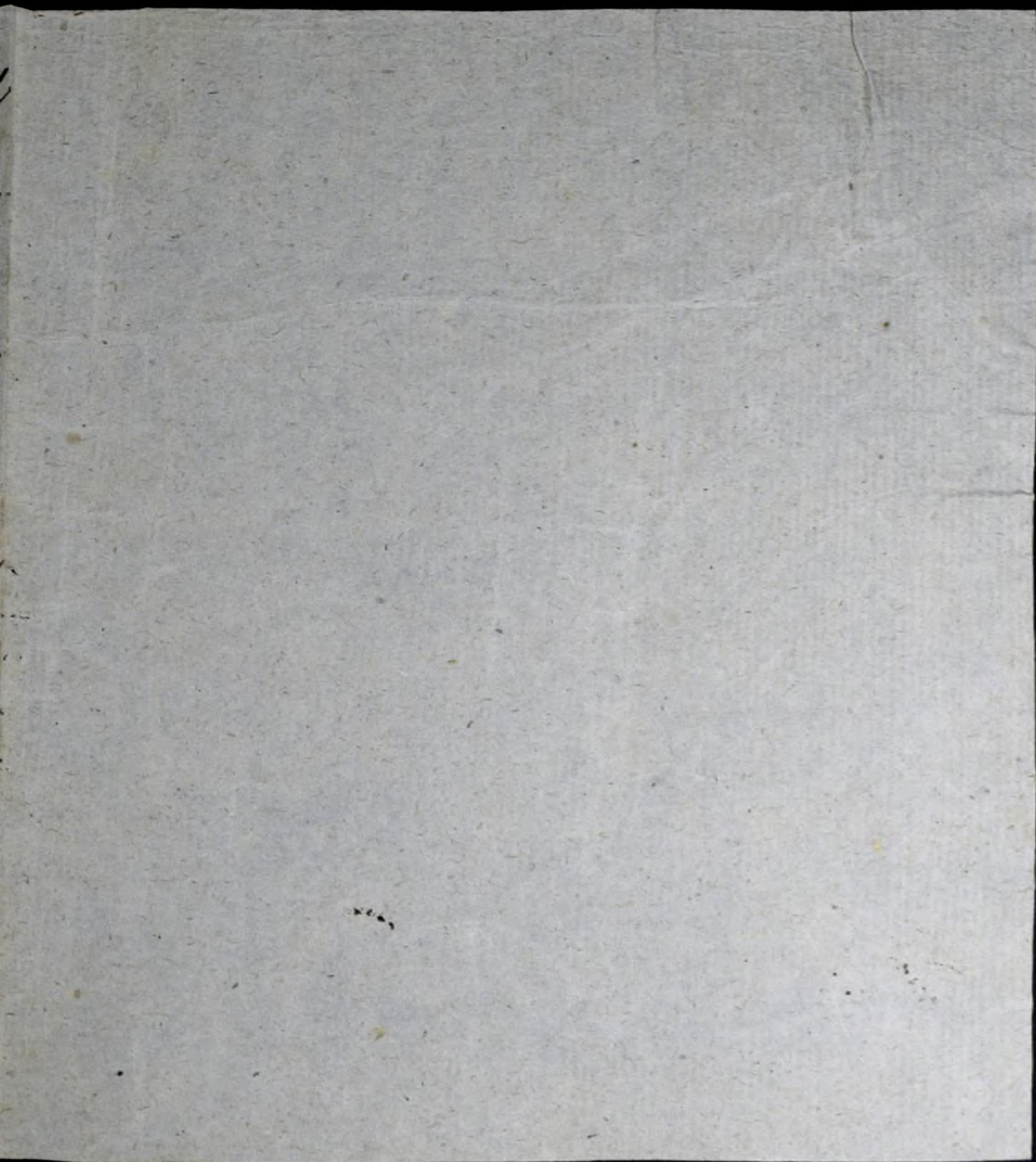

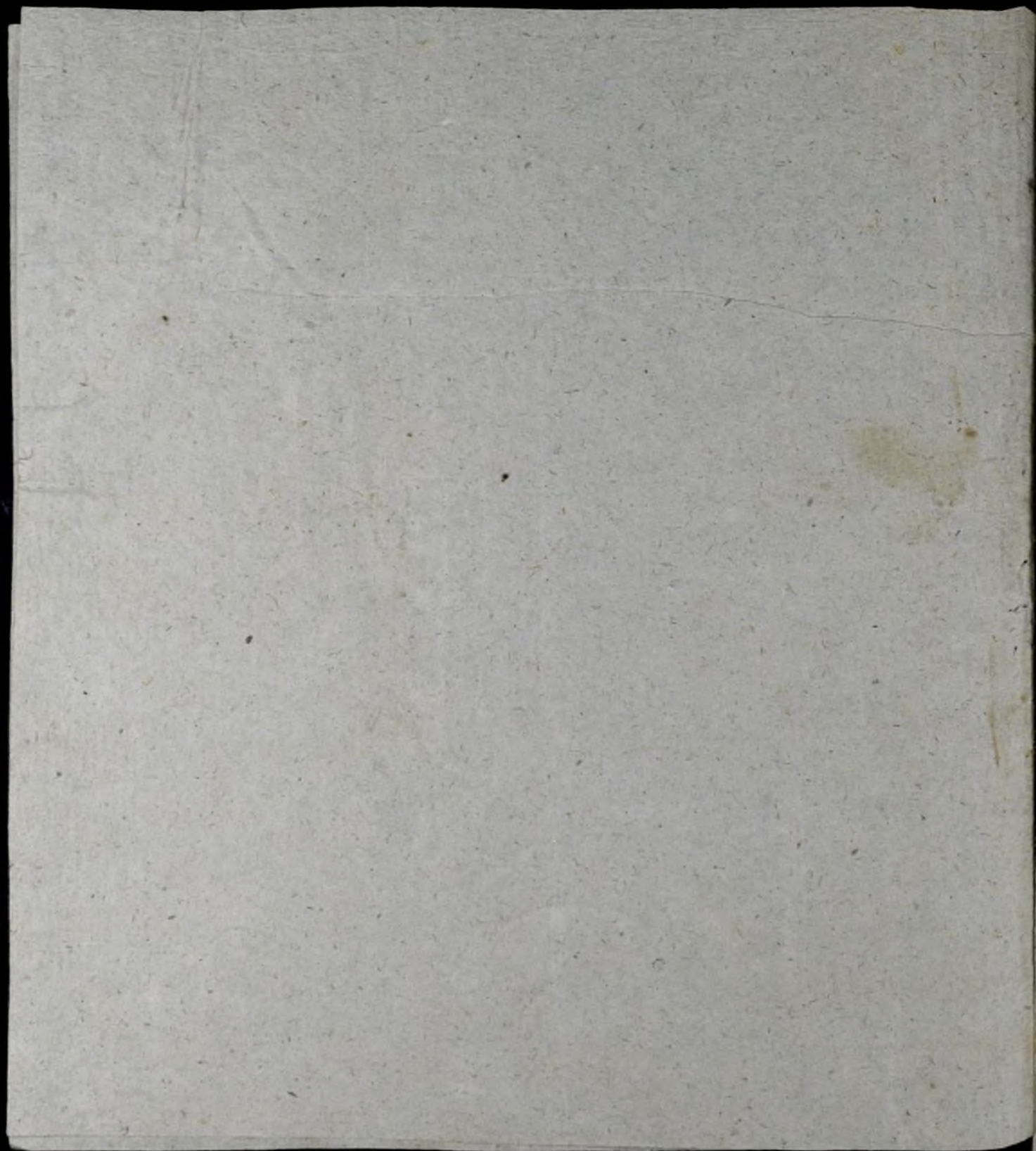

N^o 8759.

Kommissarze
Prowodu Sandomierskiego

do
Wzrostu Prokuratora Kapituły Sandomierskiej
Towarzystwa do układowania Likwidacji do
Modyfikacji podatków i płaconych da płaconych sam
bono do Kapituły Sandomierskiej naliczają, po-
Aniba, jak aby Wzrost Prokurator.

a Wzrostu Kapituły Likwidacji Dochodu pod 1830 r.
podstawiany który oryginal, a w oświadc. dochody pl.
banii usprawiedliwionem być.

b Do protokółu Stęzka na granic przez Wzrost
Kommissarzu pod dniem 18 listopada 1830 r.
reformowanego, Artykuł papieru wspólnego any

grofu

any groszy 10 na obłożeniu tegoż. Wskazano
protokół w Biurze Obwodowym z dnia, inowoj kon-
trawenija szypła wymierzonych zostawie. —
e Gdy zaś uzbudził się: namieszrony i
w dowodach znajdujący się rozprawa, iż w szypłach
czysci gruntów włościańskich wsi prawie zawsze
ma przefizyczny następstwa, smutek, ur. Kammin.
Ski protokółarne szypłwo dopetnia, kła zresztą
gruntów sakowa pobiera. E na szypnie proto-
kol na szypłach spisany do dalszego postępowania
Kamminskowski Obwodu w dniach 6 i 7.

Tandomin, 15 Lipca 1833 do

Walciewicz

Ambraciewicz

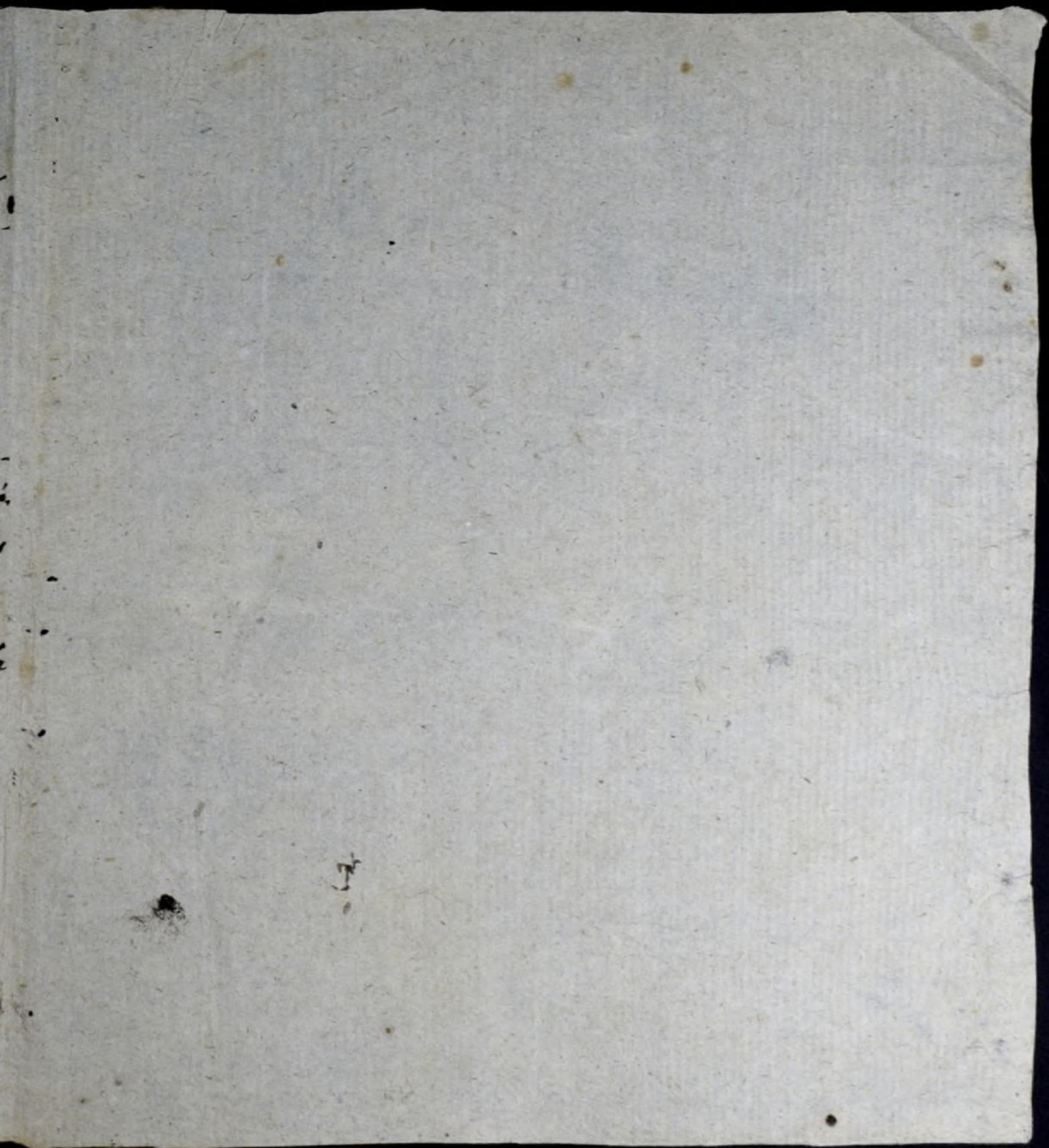

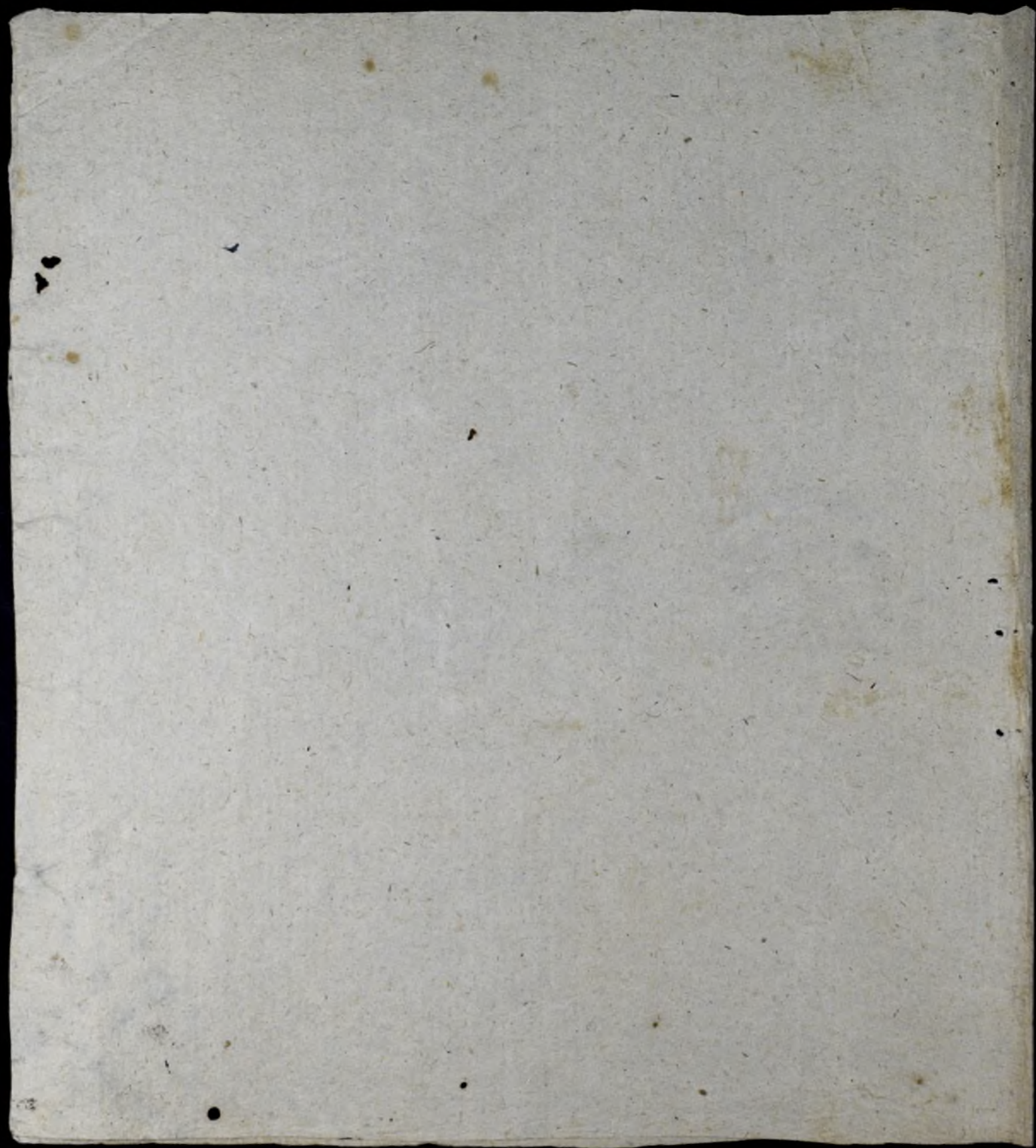

N^o 2503.

17/10 1837

Prezydent
Miasta Sandomierza

Prezidentowi Kapituły Matcey św.
Domicyjskiej.

Pragnąc korrespondować do lat kilku wole-
kością rządnia Słuckiej Equioy, i No-
ściota Sandomierskiej materii, prowadzoną
ukonczyć, gdy potrzeba ku temu wiado-
mości, po wielu zrobionych protestacjach,
a wiadomości ile dwory do parafii Sando-
mierskiej materii Słuckiej, zaś Grodzki Dy-
mowa pisał, i zebrał. Dla zupełnie-
nia Słuckiej wywa uprzejmie pro-
wodził, Słuckiej, o domyślenie. Nie. Słuckiej
ta Sandomierska i rządnia Słuckiej Słuckiej Equio-
wicy przypada. — Sandomierz 17. października
1837. r. —

Prezydent

odpowiedzią dnia 22/10
837 r. d. Słuckiej

Prezydent
na Słuckiej
Słuckiej

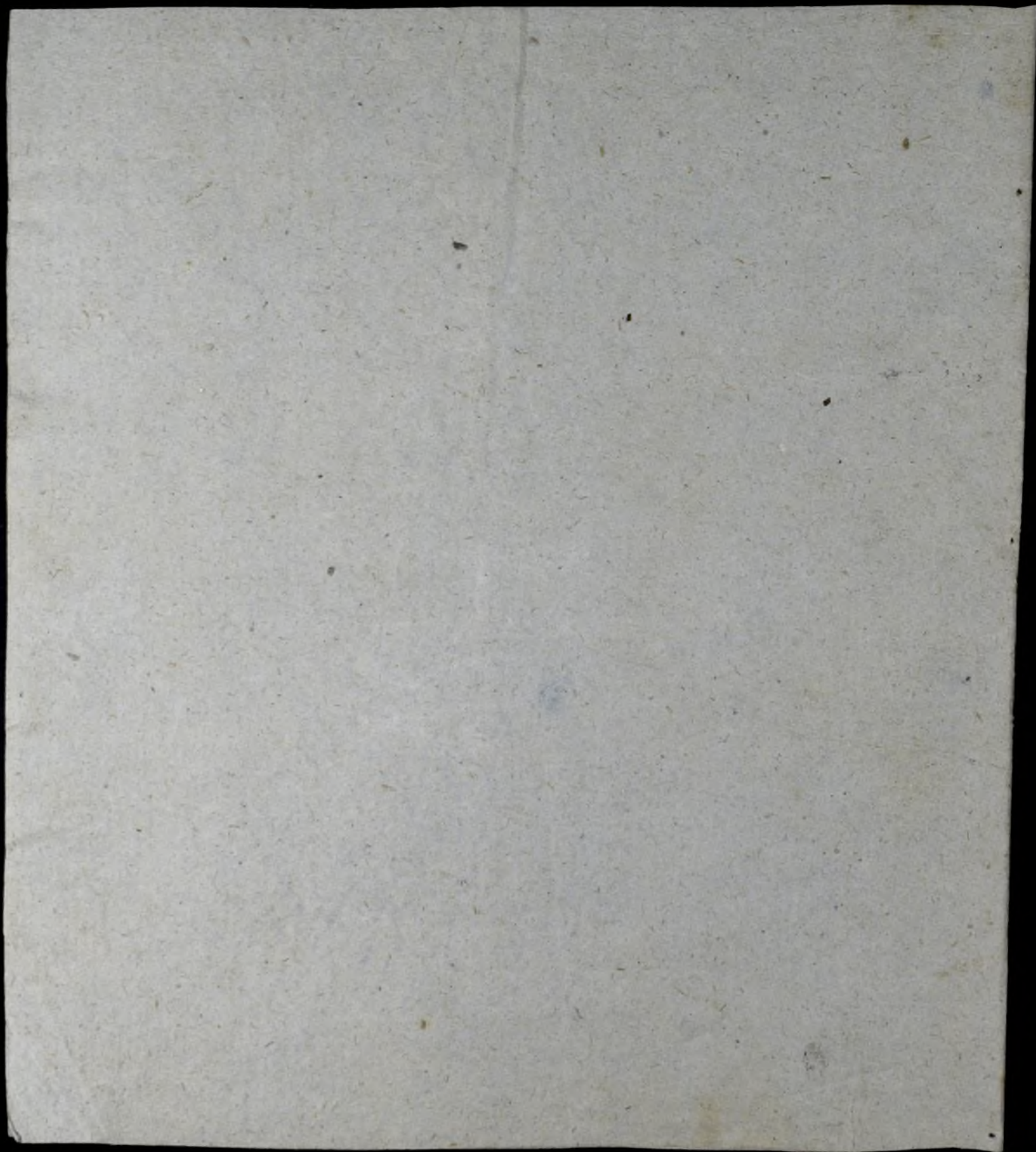

Nr 2893.

Przewodniczący

19/11 832v

Jan.

Miasta Samborowa

Do

Przewodniczący Kapituły Katedry Sam-
borskiej.

Gdy w. Wamnijsan, Obwodowy rozwiązuje
Rapport Przewodniczący pod d. listopada 8r.
N-2761. rozstrzygał pod II. kw. do:
L. 13962. Oświadczając, że Skoro Woiwod
Parafialny w Samborow do Towarzystwa
ogólnego zaopiekowanego nie jest
zresty zakładawani Probowcy, miejscami
Słuchaj, ogólnym pdai-

O tej sprawie Duszni Przewodniczący Kap.
wiadamiasz Przewodniczący Kapituły,

Wzrusz
D

Wzywam ja uprzejmie, ażeby upowiadanie
nie co do ruinowania bazy zabudowań
plebanij Samborec prezydentowi doc
własnego urzędu stolicy.

Samborec dnia 18. listopada 1893.

Kordecki

Handwritten text in a cursive script, possibly a signature or a list of names, located in the center-right portion of the page. The text is faint and difficult to decipher due to fading and bleed-through from the reverse side of the paper. It appears to consist of several lines of writing, possibly including a name and a date or location.

№ 2813.

od p. m. S.

Do
Prezyskiej Kapituły kate-
dralnej w Sandomierzu
w Sandomierzu

2355

To

W. S.

W. J. M. Libani Jacoapi Lamboran

Julius

Lamboran

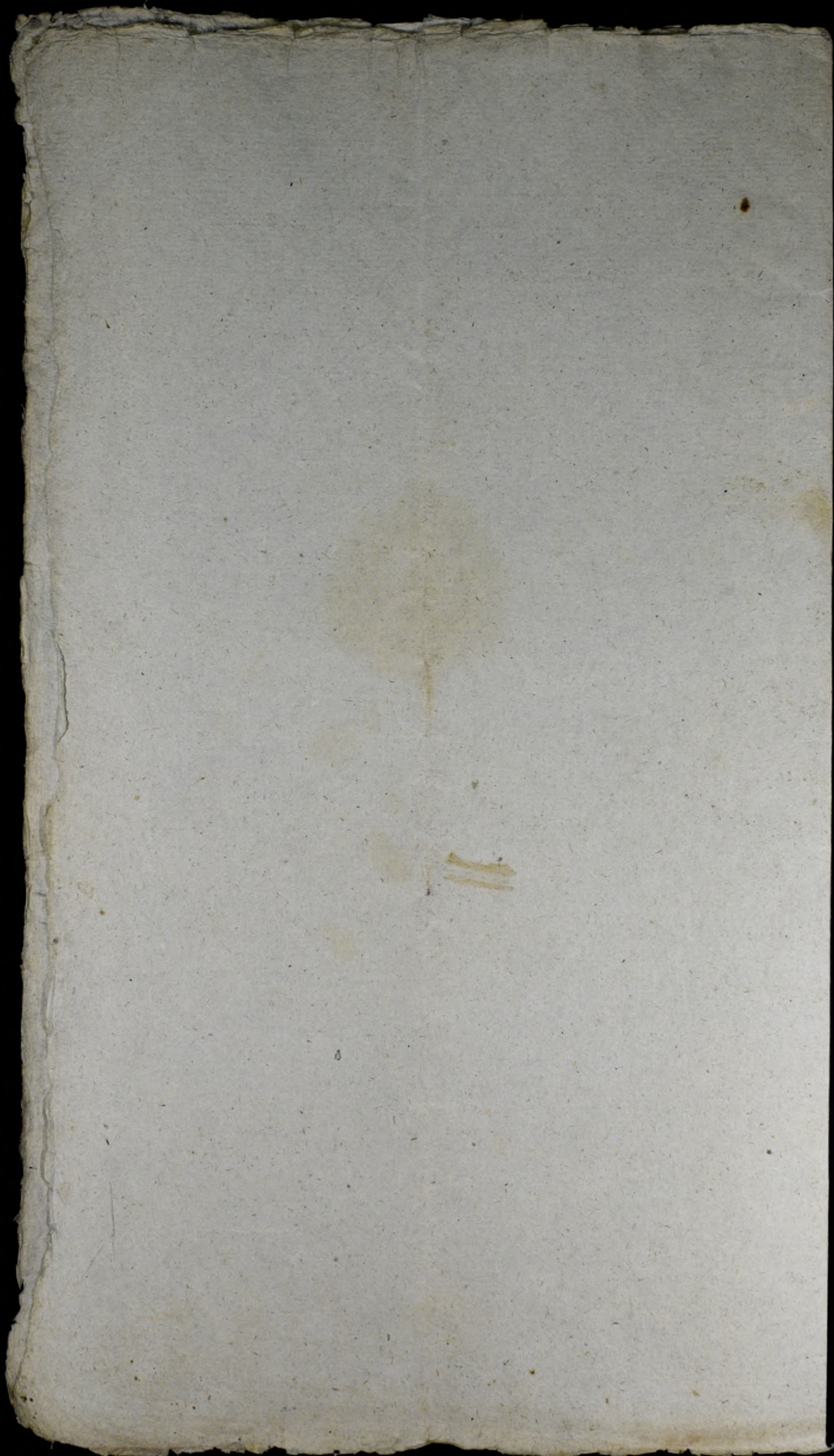

WYDZIAŁ Administracyjny
SEKCJA Administracyjna

w Radomiu dnia 28

Mca Lipca

1854 R.

K O M M I S S Y A

W O J E W Ó D Z T W A S A N D O M I E R S K I E G O .

Wzrost sprawozdanie W. J. D. Prokuratora Komisji Wzrost
pod omium 16 czerwca r. b. objaśnienia którym występuje dowiód
ze ksiąg Katedrały Sandomierskiej nie posiada żadnych
fundusów na opłatę podatku Cywilnego, kiedy jedyną dochod
Księżą parafii Katedrały Sandomierskiej, a zarazem Urząd
Miejscowy parafii tegoż Miasta odpowiedzialna, tu w Ksiąg do
Tasowa, przekazuje Komisji Wzrost, że księgi necessary
dostatecznie posiada fundusze na opłatę podatku Cywil
nego przeto daje się, iż W. J. D. Prokurator od zarządnie
swego odstąpić szuka, lub Komisji Wzrost bliższe rzecy
objaśnienie uzyskać -

Prezes *Lebels*

do
W. J. D. Komisji
Prokuratora Katedrały
Sandomierskiej
Wzrost

Sekretarz Wzrost
Immojce

N 37.650

D.

W. J. Koryckiemu prokuratorowi Kapituły
Sandomierskiej

w Sandomierzu

№ 305.

Komisarz
Obwodu Sandomierskiego
do
Prokuratora Kapituły Sandomierskiej

Do stanowczego rozstrzygnięcia, modyfikacji
Podatku, Opłaty, & Plebanii Samborzec, Kom-
misarza Rwa Przychodów i Skarbu, Sierbry-
ptem, z dnia 7 listopada, r. b. № 212 z arzą-
data, układow, o zmianie Dzierżin, & o
zasad Dekretem Królewskim, z d. 19 marca
1817r. wskazywanych, dopełnić się miałyby, & usiłow,

a. Milizan gruntów polwarowych.

b. Kijci

c. Łujowic

d. Malic

e. Kijci Biskupowej

& gruntów Wąjtowskiich.

jak niżej oryginalnego w całej odmowie

spira funduszów, duchownych, Kosciola Sam-
borzeckiego, z r 1818 /: gdyż utracony
wysięg, z takiego Spira, do zamierzo-
nego wyttku posturyc nie moze. ma-
ratem takiego Wzra Proturatur Ka-
pituly Sandomierskiej, w dnyach zchro-
nyc, na rozce Kommissarza Obwodowego
inaczej Deyrya Kiliwidawji, do wo-
dyfikacji, podatkow Offiary z Ple-
banii Samborzec, nastajic nie
moze.

Sandomierz 11 stycznia 1839r

Wywodziano
Pocia 25/1, 83 i r N: 7.

W. K. K.

W. K. K.

Ambrosius

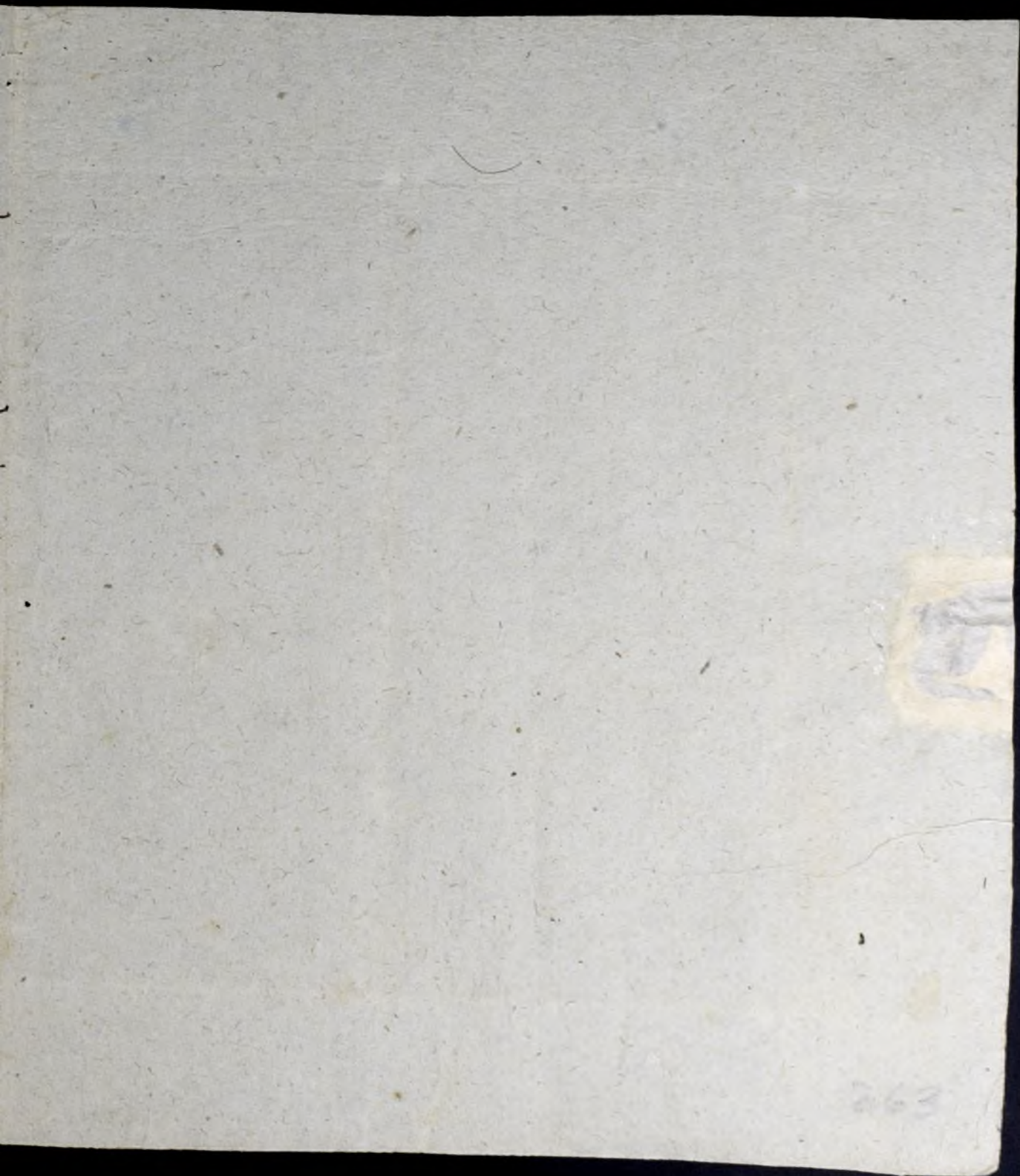

305

To

WCS

W. pro. Karatorva Kapituly Souda

WCS

N 908.

Kommissar
Obwodu Sandomierskiego
do
W. S. Prokuratora Kapituły
Sandomierskiej.

Paniwa na poprzednie siewanie pod d. 10
II Stywnia r. 6. N. 315 wymione, Sądowi
do Modyfikacji podatku Starbowych
w plebanii Samborze, W. S. Prokurator
Kapituły Sandomierskiej dotąd nie 2to
syt. Wrywa go tedy prowtosnie Kom
missarz W. S. Sądowy, aby bez najmniejszej
dług zwłoki czasu takowe nadto 2to
szwał, inaczej bowiem d. 10 r. 6. Wład
wyprosyć; w tym względzie potnie



908

Go

1801

WJA Prokuratora Najwyższemu Sądowi

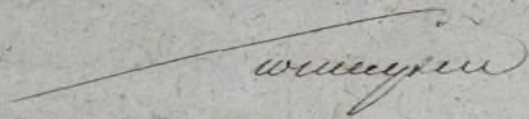
A handwritten signature in cursive script, possibly reading 'W. J. A.', with a long horizontal stroke extending to the left.

Officiary & Plebanus Samboracensis
piscis me moris. —

Sandominensis 19 Julij 835.

Nobilissimus

Ambrosius

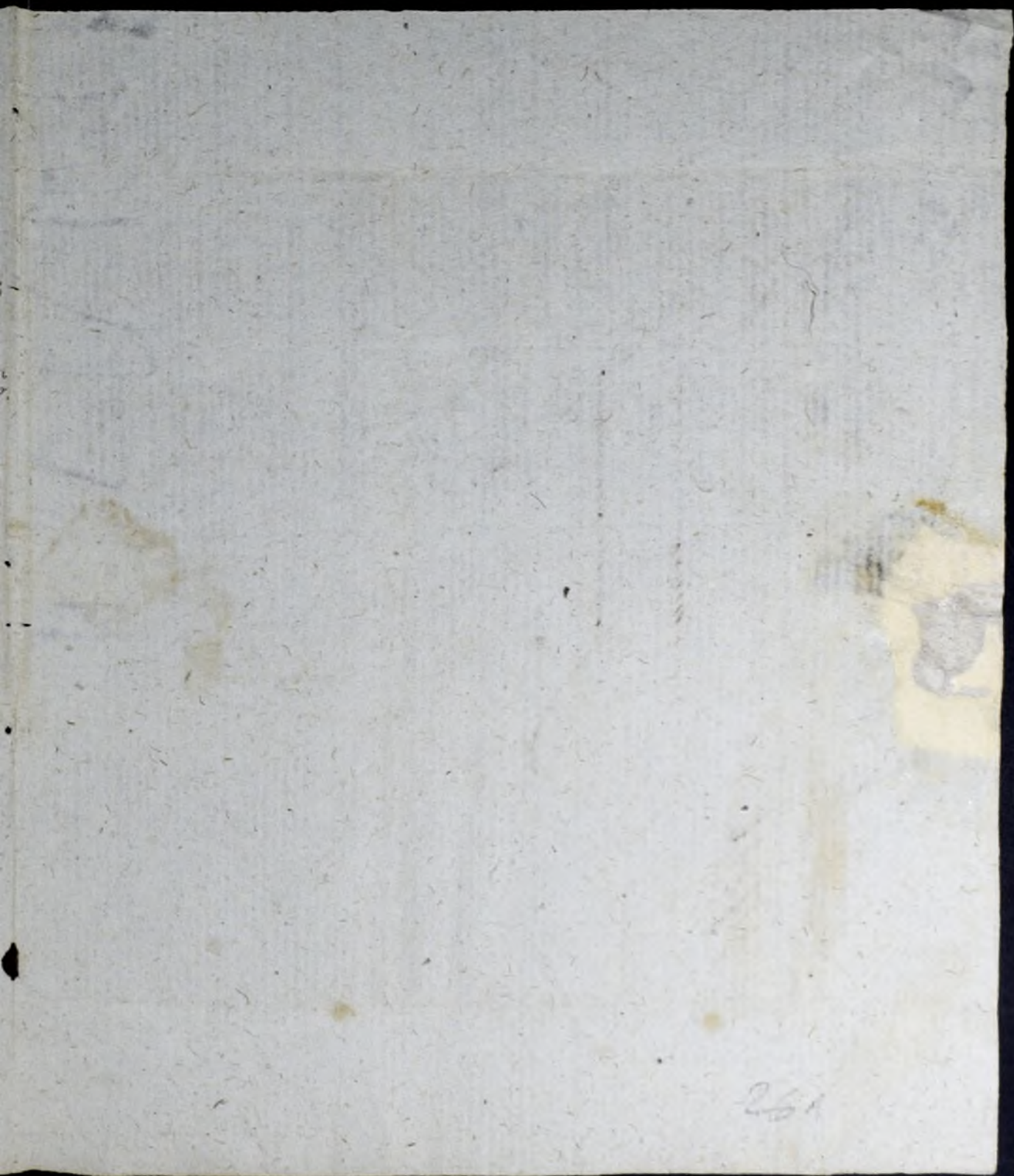

przebieg dnia 18/11 937
A. J. J.

Nro 4132

WYDZIAŁ Miasta

w Radomiu

SEKCJA Loba

Dnia 16 Mca Marca

1835 roku

KOMMISSYA

WOJEWÓDZTWA SANDOMIERSKIEGO.

do

Kapitulaty Sandomierskiej w Sandomierzu
na rze Kommissarza Okręgu Sandomierskiego.

Przy raekydowniu Obrachunku S. Stecowa i dziennawy Wojtowa Łopawice w latach 1825-29. Naxata się xaleptoi dziwiziny x lat 3^{ie} fardusowi Kapitulaty Sandomierskiej, które według Układu o iij xamianu na Dyta w Ławnie pro Morcy 3 rok rocznie udetominowana zostata -

Je waz Kommissya Mha obliczowicy Cenami Targowemi Miasta Sandomierza x Mta Litypada kradego roka x ktorogo xaleptoi puchodzi, mianowicie:

1^o Na Dyta Morcy 3 wdnia 11 Litypada 1827 oddai się wojnie Według praktyki Krowanyj Ceny Targowcy x tegoż Miastca i Futka pro Lip 10 Morza wuzni Lip 30.

2^o Na Dyta Morcy 3 wdnia 11 Litypada 1828 niedanego na dziwiziny według Ceny sredniej Targowicy Miasta Sandomierza x Mta Litypada 8261 po Lip 8 Morza wuzni Lip 24

3^o Na Dyta Morcy 3 wdnia 11 Litypada 1829 niedanego dziwiziny według Ceny sredniej Targowicy Miasta Sandomierza x Mta Litypada 1829 po Lip 6 Lip 18

Razem Lip 72

Wyrzniu Kłótych Polkich Sandomierskiej dwa - o tabowa w Obrachunku

Glaberowyn

3845

do

nos

W. J. B. Prolocutora Capituly
Sancti Michaelis

W. J. B.

266

3845.

Komisarzy Obwodu Sandomińskiego
go Peruwyt obawy Komisarzy
Województwa Sandomińskiego Włd.
Prokuratorskiej Krajowej Sandomi-
ńskiej przynęta, i o nadstawie nowego
na odbranie takiego samego wyzwa-

Sandomię 24 marca 1837

Władysław

Włd. Prokuratora
Krajowej Sandomińskiej

Włodzisław

N 10132

Kommissar,
Ulrich Antoniewski
Co.

W. J. A. Stebana w Samborze

Samowolnia Kommissarstwa Ulricha

W. J. A. Stebana archy pre od burz. kwo

ty 48. tytułu wyrażającego
procentu od kapitału funduszu

Banku Polskiego w Warszawie
Kasę Obwodową w Warszawie
z tytułu...

Suma 25 - Zuzpewnia 835

Wojewoda

Samborze

Samborze



1852. To Mrs
Wm. J. Adams

Wm. J. Adams



No 10389

Komisarz Obwodu
Sandomierskiego

do

W. J. Prokuratora Kapituły Sandomierskiej

Do opłatnego ukończenia Obw. Sąj.
mod. kracji podatku opłaty u preb. i
Sąd. b. de Kapituły Sandomierskiej
mater. potrzebne jest wyrażenie W. J.
Prokuratora Kapituły, że do przyniesienia
W. J. kosztów kracji Kapituły Sandomier-
skiej oddawania, także radem W. J.
Prokurator, jak najwyższy do Pióra
może postąpić, jak i przy przewrotach
okolicznych protokółnie wyrażenie
L. J. m. i.

Sandomierz d. 18/20 Wierzenia
Pacem

W. J. Prokurator



10389

to

West

Wm J. Probertson Secretary
Jamaica Plain

Wm J. Probertson



N. 11.399

Kommissarz
Awodu Sandomierskiego
do

Wzgl. Prokuratora Krajowego Sandomierskiego

Nadestane przy Restrykcyi Kommissarza Woiewodz.
kiego z dnia $\frac{18}{30}$ Marca r. b. N. 21.245.

dwie kopie Cabeli Restrykcyjnej, do ktorow Wiel.
legiaty Sandomierskiej, jako niewybrane
przyntoic. Wiel. Prokuratorowi Krajowemu
Sandomierskiej, ninieysmem Iso Kommissarza
Awodowy, zawiadania, ze Litwidanya do
modyfikacyi Podatku Offiary z funduszu
Krajowego, po rozpoznowaniu iey przez
Kommissarza Woiewodzkiego, do decyzyi Kommissarza
Przedowej Praytradow i Skarbu przedsta-
wienia, zostata. - Sandomierz $\frac{13}{25}$ Październ. 836.

Dubierow

Weterowicz



11399 Do ROS
M^{re} Prokuratore Kapitaly
Sanktomiirsky

— wuuzyeu



Summa Dochodów z procentów — — 3993.
 do tej sumy po 20 — — 418. 18.

Item z Prizyiny Brestowskiej — — — — 42.

Wobec sprawiedliwie Rejestr ten podany
 jako protokół Kapituły podpisane są
 X. J. Lisicki wice ks. p. b. M. Karcki k. p. p.
 J. B. Skotnicki opat k. p. p. 12 Cyt.
 Kani Kraki: Jędrzej Orzechowski, Butko,
 wice ks. p. b. Słucki: Jasiński, Starow
 Kępczycki, Komon — Antoni Ławski
 Szwia Grudziński, Komon, Józef Stross
 Szczępanowski, Komon —

W zgodności z niniejszą Kopią zoryginalną
 Łucką, na papierze, brzością piśmienną
 świadczą: Sandomier B. Sierpnia 828 r
 J. podpisano: Ambrozewski —

Za zgodności z niniejszą Kopią z Kopią Łucką
 na papierze Kępczymem Ceny Grzyby Dzieci
 wypisano, świadczą —
 Sandomier dnia 2. Marca r 1833.

Ambrozewski



Rejestr ten przez podawanie jego pro-
 kuratora, Kapituły Sandomierskiej,
 w porozumieniu z prokuratorem
 Sandomierskim, do wiadomości
 Sandomierskiej Kapituły, w
 dniu 20. marca 1833.

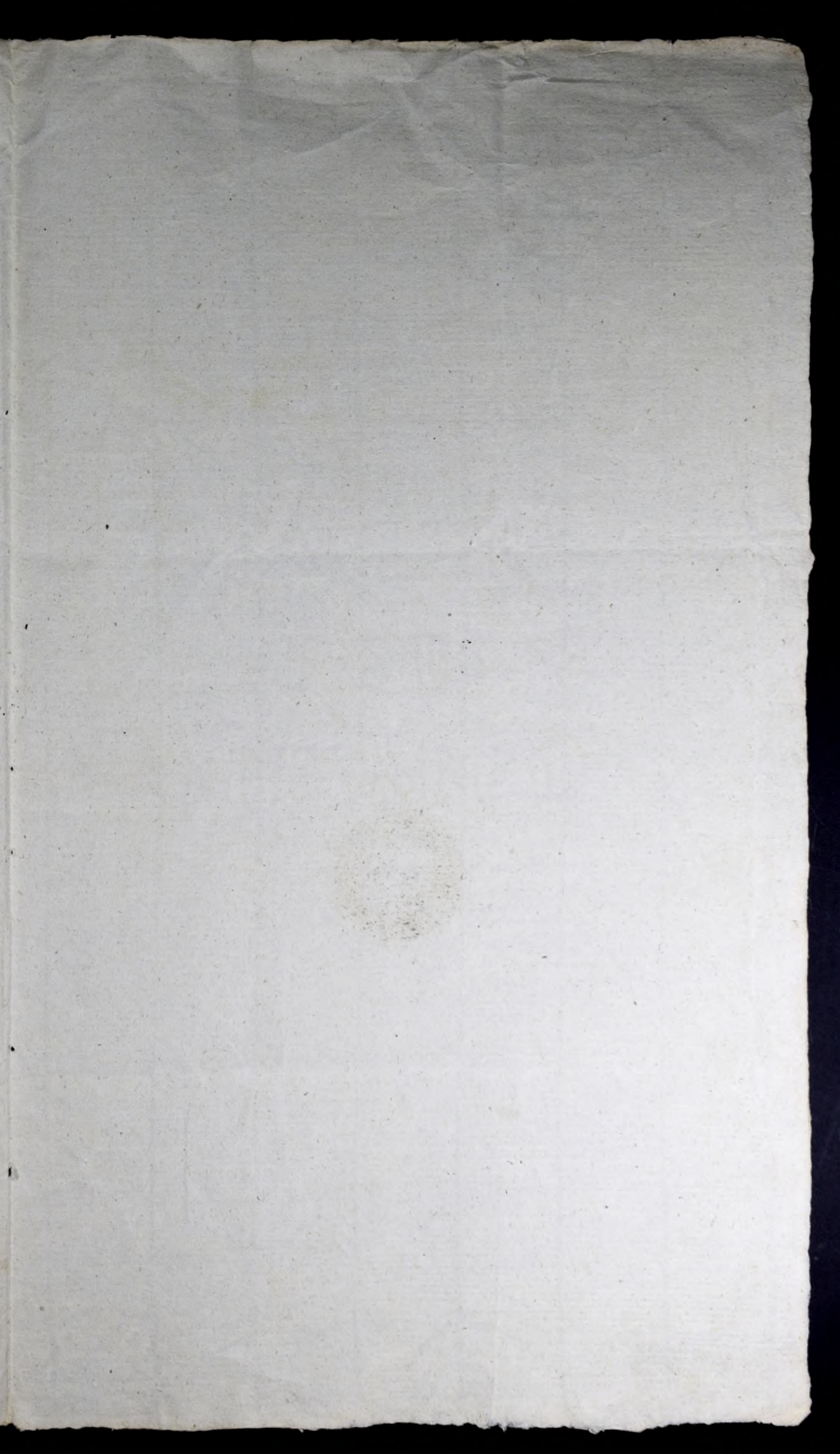

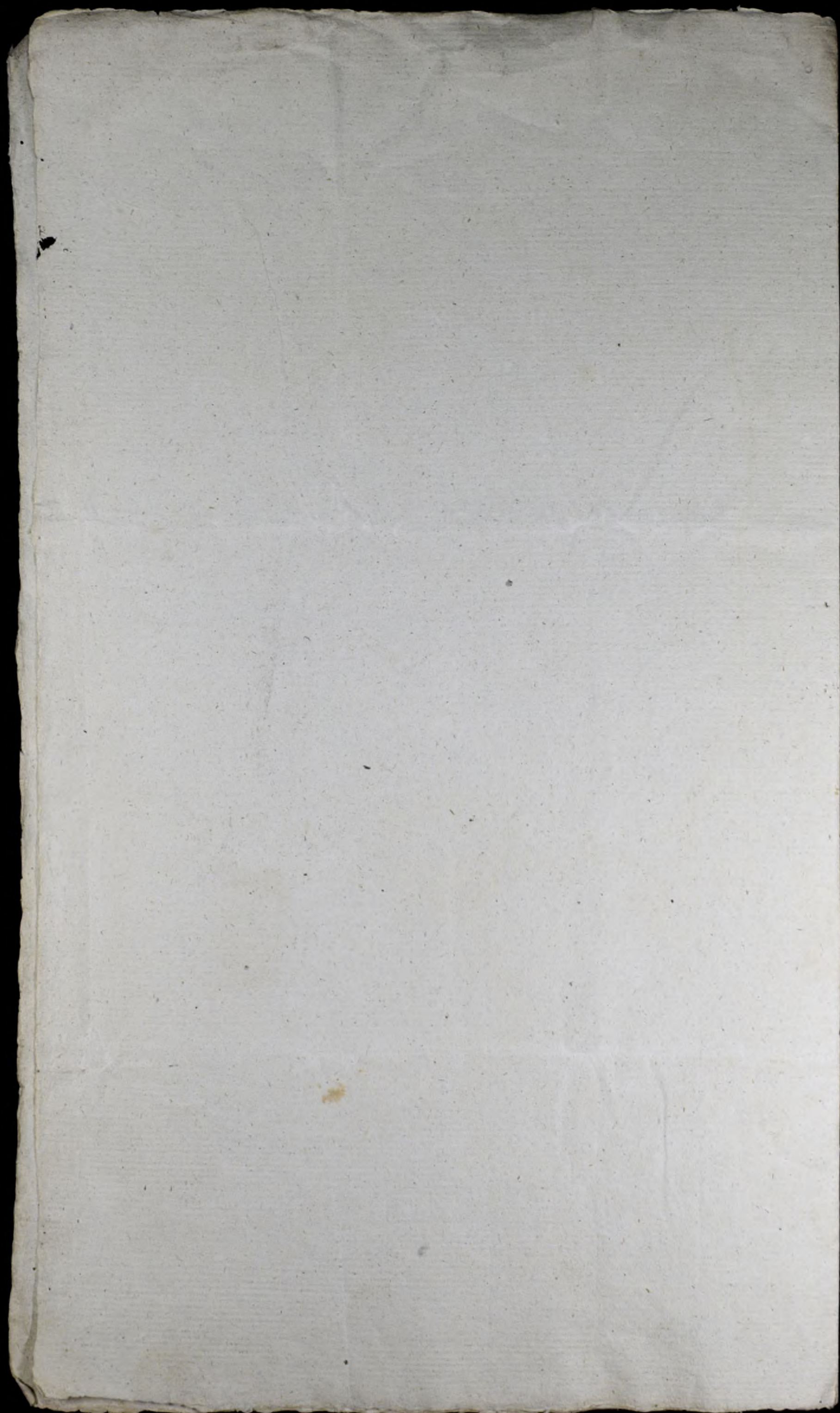

Likwidacja
Kolegijnej Ofiary Duchownej na Plebanii Samborskiej parafii św. Marii
Obrodoł Sandomierskiego Sporzadzonej

<i>Wzrosty</i>	Nazwisko Plebanii	Rodzaj Kolegijni	Rok	do		do		Uwagi		
				roku Kolegi	Umowa now	proba nieł				
1	Samborskiej Plebani	Ofiara Duchowna	1826	553 25	553 25	"	"			
			1827	2,975 13	2,975 13	"	"			
			1828	2,975 13	2,975 13	"	"			
			1829	2,975 13	2,975 13	"	"			
			1830	2,975 13	2,975 13	"	"			
			1831	2,975 13	2,975 13	"	"			
			1832	2,975 13	2,975 13	"	"			
			1833	2,975 13	2,975 13	"	"			
			1834	2,976 13	2,975 13	1	"			
			1835	3,188 7	2,975 13	212 24				
			1836	3,188 7	2,975 13	212 24				
			1837	3,188 7	2,975 13	212 24				
			1838	3,188 7	2,975 13	212 24				
			<i>Grusza doalknowa</i>		1834	37,088 27	36,236 24	852 6		
				<i>ty</i>		99 6	99 6	"	"	
					1835	212 17	198 11	14 6		
					1836	212 17	195 11	14 6		
					1837	212 17	195 11	14 6		
					1838	212 17	198 11	14 6		
							949 14	892 20	56 24	
				37,088 27	36,236 24	852 6				
				38,038 11	37,129 11	909				

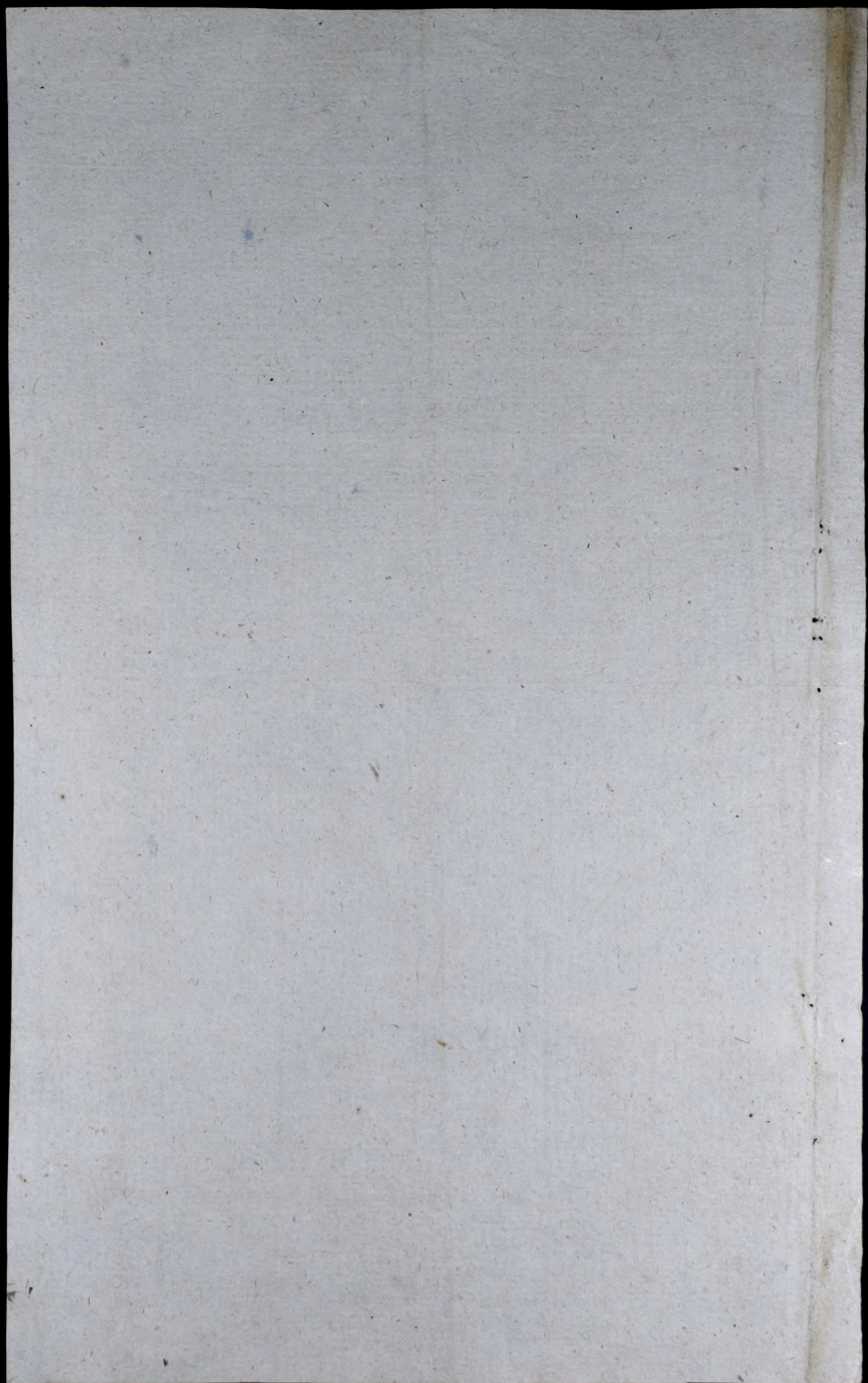

2354.

Thommijsark
Obwod Samdomiński
do
Plebani Samborce.

Poniżej Thommijsa Szadowańskiego. S. C. P. rozporządza przetrzymać
na produkta wchodzących w skład Thommijsa Szadowańskiego
z 26. maja r. b. 1853. przez Ministerstwo i Departamentu Przemysłu
i Handlu i Departamentu Ministerstwa Wewnętrznych Spraw, Prezydentem
Włoch r. b. 1853. zawieszona Thommijsa, która jest
większością gminy, a przeto nie została oryginalnie zamieszkała
Thommijsa Szadowańskiego spóźniła się, mimo to, że na Plebani
Samborce Thommijsa Szadowańskiego na Thommijsa Szadowańskiego
Thommijsa Szadowańskiego w Thommijsa Szadowańskiego Thommijsa Szadowańskiego
r. b. 1853. wyzna Plebani Samborce archy oryginalnie
Thommijsa Szadowańskiego prawa domowe, Magazynowe wydany
w dniach następujących do Thommijsa Szadowańskiego lub o Thommijsa
Szadowańskiego stosowany przepisy. Dat. tego dnia w tym dniu
nie miałyby być żadne inne, przynajmniej jeżeli Thommijsa Szadowańskiego
Thommijsa Szadowańskiego przynajmniej Thommijsa Szadowańskiego
Thommijsa Szadowańskiego Thommijsa Szadowańskiego

Samdomion d. 22 Lutego 1853 r.
C. Maria

Thommijsa Szadowańskiego
dnia 2/5 53 r. 21.

Thommijsa Szadowańskiego

Thommijsa Szadowańskiego



2351

to

WOS

Mebauin Samboree

W Samboree

10482

So

U. O. 1

W. J. H. Stouffer's Office, Providence
Respectfully Submitted,

W. J. H.

Kopieć / Kopia do N 25169
38

w Warszawie D 7/19

Dyrekcya Kontrolis
Sekcya dochodów stałych N 759 i 23685 Kwietnia 1838 roku

Komisya Rządowa Przychodów i Maru
Do Rządu Gubernialnego Sandomierskiego.

Podług świadectwa oryginalnej Lustracji dóbr ziemskich
i funduszy duchownych do podatku ofiary, Powiatu Sa-
ndomejskiego Sandomierskiego z 1789 należą, i dziś do Powiatu
należącego tegoż, Probostwo Samborek, obok intraty grun-
tu, tudzież propinacyi kłp 423 gr 15 podatku było także do
podatku ofiary dochód w innych dziesizim, bez wyłączenia
wszakże ich rodzaju, oraz realności, z których pochodzi-
ły, ogółem w summie kłp 6030 gr 26 i od intraty tej
jakk przeliczono, teraźniejsza Regestra bierze kłp
Obwodowej Sandomierskiej, dotąd wprost większej sum-
my kłp 3227 gr 5 do podatku nieionego po 50/100 wło-
dzi również kłp 3015 gr 13. zeznaje się, pow. ganem.
Przytak ogólniej jak dopiero przywiedzionej osnowie
Lustracji pierwotnej, Staraj się, rażnie ruciem,
caładę do poboru wyłomionego podatku, rządanie Pro-
kuratora Kapituły Katedrałnej Sandomierskiej wia-
sione przed laty kilku, co do uwolnienia jej z Prepisu
dekretem Królewskiego z 13 Marca 1817 o zamianie
Dziesizim wytyczonych, jako występujących z funduszem
pomienionego Probostwa w dalszego uszerzenia ad-
wójce wyznaczonej w koniu należności, pow. kwoty
kłp 40 wójce się regulować do pieniznej dziesizim
z gruntów dworskich wsi Łęzycowa, nie mogło być
sawar za jego otrzymaniem w sposób stałowy przez
Komisya Rządowa, utatowane, z powodu powieszonych
przy bliższym oświadczeniu tegoż wazylności.

a) Jeżeli istotnie dziesizim w do uarwiska realności i ro-
dzaji gruntów in uległych, składają w trzech latach
przywiedzionych lustracji, wzmiankowanej, uproszenia
Probostwa w nowie będręgo i tudzież.

b) w jakiż niezyskie spwół, to jest, w ratune, przez
wytycz, lub też w opłacie pieniznej i jakkiej, Rurda
których dziesizim z strony Kapituły probostwa, wów-
czas była, wrescie

c) Czy te dziesizim, jeżeli były wytyczone w rypstkie
ju w skutek funduszy Rurda, dekretu, przez Kapitu-
lę, z której mowa, wa inny rodzaj należności za-
mienionem istotnie zostały.

Skiedy jednakże teraz roztymionych przy Rappone
Rurda Głucę z 10/22 Sierpnia r 6 N 1037 jak mienionym

№ 10.

deprawdowano 24 Lipca
7 Siepnia

Kommissarz Ekonomiczny Delegowany
z Kommissyi Krajowej Trybunał
i Sądów.

(d)

W. Kłosa Choroszyńskiego Prokuratora Kapituły
Sandomierskiej.

Dekretem Najjasniejszego Pana z daty 25 Grudnia 1835.
Dobra Stota z przysługami zostaty najmłodszy
wiecanemu caasy na Dzielictwo J. M. Generał Majorowi
Mourycemu de Brozobue darowane - Nowioraz przy
saregotanym oddomaniu tych Dobr. podpisany Kom-
missarz znajduje cegie gruntów i propinacya we Wsi
Lujowice przez W. Kłosa proboszcza użycane, -
których żadnej wiadomości w Archiwie nie posiada, -
przeto ma zasuyt wzwraci W. Kłosa Prokuratora
aby wszelkie dowody jakie posiadać może i postawić
mogące do udowodnienia prawego ich posiadania, pod-
pisaniem Kommissarzowi jaknajrychlej tu do Wsi
Stoty w Oryginałach, lub w miarytelnych Wypisach
złożyć zechciał. - - - - -

Stota dnia 23 Lipca 1838 roku. -
4 sierpnia

Zmianowski

Recepcja
Kłosa

№ 10

Do

Interesu Pańskim

Wielmożnego Księcia
Choroszyńskiego
Prokuratora Kapituły

od
Kommissarza Ekonomicznego
Delegowanego
z Kommissji Kraj. Kraj. i Suarbu.

Pr.
Sandomierzan
Cz.

Włocławek dnia 21 sierpnia 1898

N 10186.

Kommissarz Obwod
Sandomierskiego

Kapituły Sandomierskiej

Nadostana, przy Prekrypiu Prądu Guberni-
umego Sandomierskiego Kupin Prekrypiu
Kommissari Prądowej Przykrypiu i Marbu
z 1759 kwietnia br N^o 9759, Młorem mody.
fikacyja przedarku ofiary do daciecjin przyry-
cznych Ma Jelebanu, Samborciu przypra-
wy podata, powierzając Kommissarz Obwod
Prądowemu popnie Kapituły Sandomier-
skiej Dłat wiadomiu, słowami, nie

Próbujemy

subwieszają narazem Księstwo Obwodowa, arcy
biskupa, kłódką, sukcesyj, ofiary pro 826 ps.
głównie, mianem, Exempmarch, przedstawia
Sandomien 115 Sierpnia 1838

Subicium

Neorowice



285

10186

Go

WOS

Magistrate Leander

Worcester

proszę 3 20 M.
n. Czw 879m

N^o 6243

Kommissarz Obwodu
Sandomierskiego
Do

Krajituly Sandomierskiej

Nawiaćamnia Kommissarz Obwodowej
Krajituly Sandomierskiej i Kommissarz
opracowania i karcu kromyżsem
ad ¹⁶/₂₈ Miana broń N 1485 Probunidlaw.
koniec wskutek przedstawi onego przez
Kommissarza operatu modyfikacyj
niego podatku ofiary liwca rocznie
pro 4p 2975 a 13 pro 1836 kwoty 4p 39129 a 11
wraz z groszem i dwadzieciowem lejre
Plebani: umowny Krajci Obwodowej
pobliża, niesitajara reis kwoty 4p 909
regu podatku pro umowieniu mody-
fikacyj ulogofarego wraz z groszem
i dwadzieciowem pro 83 ¹¹/₈ siągają

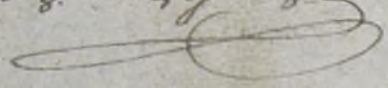



282

jak najspędniej radisprawa. Kom
missar Obwodowy pomeo wygawa
Krajutabz Sandonierska, wiekij
swotski w dnuach 3h. unikajac
cechunji do Klasy Obwodowej
wniosta i kwitani popstacenia
pwwyisnej nalezytosci w Bione
mojein wylogisimowata niei.

Sandonier $\frac{19}{31}$ Maja 1839

Dr. i. u. u. u.

Nestorowicz



184

6243

To

MS

Respectfully Submitted

Wm. W. W.



163
Anno Dni, Millefimo, Sexcentesimo, Nonagesimo, Octavo
Die vero Lunae trigesimo octava mens Aprilis Passauid.

Pro Ad. And. Dno Stephano Zuchonski Parocho
Sandominien appellante, con. Vrbem
Ingrum seu Sisciam mensis Episcopalis
Pavouien sitatum & appellatum.

Coram Perill'ci & Rev. Dno Gaetano Deorio, J. V. D. Prothonotario Aplico
Curie Illrmi ac Rev. Dni Dni Joannis Antonij Petri, Dei &
Aplice Sedis graa Archiepiscopi Ariminensis, S. D. N. Dni
Innocentij Divinae Providentiae Papae Illrmi Praelati Domestici &
Apostolici, eiusdemq; & S. Sedis Aplice ad Serenissimum Augustum
Secundum Poloniae Regem Potentissimum Johanni, Regnum Poloa,
& Magni Ducatus Lituaniae cum facultatibus Legati de Latere Junij
Gnali Sausarum Auditore & Iudice, comparuit personaliter Nobilis
Matthias Kolinski Procurator Suprascripti Ad. And. Dni Parocho
Sandominien Prillis Actoris, & in Terris hodierno ex citatione
ad ferendam sententiam relaxata & in Personam Dni Procuratoris
Vrbis Ingris Curie Episcopalis Pavouien executae prouenientis, acce-
pauit contumaciae dicti V. Instigatoris Pavouienensis n. comparentis,
& in eius contumaciae in causa occasione Taberna in villa
Episcopali Liscioe dicta consistentis ad Ecclesiam Parochialem
Sandominensem pertinentis, reuelit se ad Praesentem & Acta facta
coram DD. Commissarijs ab Illrmo Dno Episcopo Pavouien. deputatis,
formatis & constructis, cum quibus ad Informationem in facto &
Iure pro parte sui Principalis conscriptam, petijt, sententiam
dictorum DD. Commissariorum reformari, sum & possessionem Tab-
ernae n. d. proprietatem ad iudicari, Mandatum de immitendo

in possessionem dictae Tabernae relaxari, & extrahi mandari.
Decretumq; & sententiam Definitivam desuper facti & inscriptis
promulgari, ad restitutionem vsus fructus ex Taberna Episcopi huiusq;
penitus mensam Episcopalem, atq; in damnis & expensis lris
condemnari, debita cum instantia petijt & postulauit saluos B. G.
Praesente Nobili Alberto Casimiro Wlosziewicz, Vrbis Sisciae
Curie Episcopalis Pavouien. inscripto Procuratore saluis omnibus
beneficijs d. & exceptionibus suo Principali reseruatis &
praesentibus, in ferendam Definitivam sententiam fauorabilem
pro suo Principali consentiente, Decretum DD. Commissariorum
prioris Instantiae referendo se ad Praesentem facta & Informationem
in Iure.

in Jure & facte eadem in causa conscriptam confirmari, bene iudicatum per prefatos DD. summarios, male vero per appellatum Tribunal presens appellatum decerni, alias a contrario Decreto ad Sanctissimum Dominum Innocentium Papam III. eiusque Sanctam Sedem Apostolicam appellante. Salvo. Omnis

Reverendissimus Dominus Auditor Generalis sedens auditus summarium habuit profenato. Et ita Omnis

Adalbertus Puvaurijnsis Cancellarius.

em aperiendo prefatus Reverendissimus Dominus Auditor Generalis & Iudex suam in scriptis protulit Sententiam, prout in cedula ipsius propria manu scripta & subscripta, quam mihi infrascripto cancellario publicandam tradidit, prout publicavi & alias tenens infrascripti videlicet.

Inisti nomine Inuocato pro Tribunali Sedentes & solum Deum pre oculis habentes, per hanc nostram Definitivam Sententiam, quam de Curis peritorum consilio in his scriptis ferimus, in causa, & causis, que primo & in Prima, coram DD. per Illustrissimum Dnum Leobardinarium, & Reverendissimum Capitulum Puvaurijense Iudicis Delegatis, secundo & in Secunda, seu alia veniori coram nobis versa fuerunt & vertuntur Instantia, inter Reverendum Dominum Stephanum Luchonsis Parochum Sandominensem Actorem & appellantem ab una, & Dnum Procuratorem fiscalem Missse Episcopalis seu Conventus & appellatum Partibus ab altera; de & super confirmatione vel infirmatione Decreti definitivi per dictos DD. Iudices lati die vigesima mensis Maii, 1697. Tempore quo mediante Declarationem exhibuit Parochiali Ecclia Sandominensi plenum Jus & proprietatem Tabernaculi de qua agitur competere, respectu duntaxat censur & Decime, non autem respectu prozinationis, rebusque alijs. Dicimus, pronunciamus, decernimus, declaramus, & definitivè sententiamus, Bene fuisse & esse per Dnum Parochum a dicto Decreto appellatum, in ea parte qua Ecclia excluditur a Jure prozinandi, & perperam a DD. Delegatis in eadem parte iudicatum, adeoque dictum Decretum respectu dicti articuli fore & esse infirmandum, cassandum, & reuocandum, prout illud cassamus reuocamus, & infirmamus &

Decretum.

pro.

90.
pro infirmato, reuocato, & cassato haberi omnino volumus
& mandamus; manutentes propterea, seu quatenus opus
sit reintegrantes, prout manutinemus & respectiue reintegra-
mus prefatam Ecclesiam, eiusq; Rectorem modernus Actus
ad possessionem Tabernae supra quoad omnes effectus
pleni Dominij & proprietatis, signanter vero predicti
Iuris in eadem Taberna, Cereuisiam, alijsq; liquores pro,
pinauli ad quem effectum Mandatum de manutendo
& quatenus opus sit de reintegrando exequendum, &
aliud quodcuq; desuper magis necessarium & oppor-
tunum decernendum & relaxandum fore & esse duximus
prout decernimus & relaxamus, atq; ex cancellaria in
forma solita & consueta expediri mandamus, Partes vero
Victas ab expensis litis absoluiamus, quatenus presenti
Sententia acquiescat. Et ita dicimus, decernimus, pro,
nunciamus, declaramus, & definitiue sententiamus. Non
soluimus sed omnia.

Ita pronunciaui Ego faciens Decretus Aud. Galis & Iudeos
Lata, lecta, & publicata. Albertus Szwantjnski cancellarius.

Et huius Iudicati inter cetera quae subnectuntur
erunt motiua.

Primo est in Districtu Sandomiriensi sub flauo Stokensi, &
Episcopatu Dominio. In hac villa existens Taberna
sive Caupona ubi Cereuisia, Crematum, alijsq; huiusmodi
liquores venduntur, & hospites itinerantes diuertunt, Inter
Alia mense Episcopatu Sandomiriensi ad presens inue-
nitur descripta, quam tamen modernus Parochus Ecclesie
Sancti Petri Sandomiriensis pleno Jure Dominij & propri-
etatis pretendens ad eandem Ecclesiam pertinere, amica-
biliter reuersum habuit Anno praeterito 1697, tum ad Illu-
strissimum Dominum Episcopum, tum ad Reginum
Capitulum, a quibus ut veritas apparet commissa fuit
duobus

duobus canonicis Cathedralis Leuicis & Examen Iulius Parochus
alium, cum potestate etiam controversiam decidendi, D. igitur
Delegati dum eam in fauorem mensa in puncto Iuris propriam
definitur, fuerit, prout a Parcho appellatum, placuit ipsius
Decreto in dicto articulo prout in sententia infirmare.

De Iure namq, Dominio, & proprietate prememorate Taberne pro
Parochiali Sandominiensi concludenter docent primo Libri Pri
uilegiarum Cathedralis fauoribus, ex quibus patet, quod cum Maria
Coniua Boleslai Ducis Polonie Anno 1167. commutauerit vil
lam suprascriptam Lonicice cum alijs villis mensa Episcopalis
reperuata legitur Taberna & Decima Ecclesie Sandominiensi.
Item Libri Beneficiorum huius Diocesis approbati per Sacra
Sede Romanæ Auditorium vt Decis. 442. n. 1. cum sequen. cora
Rich. Decis. 315. n. 3. p. 12. Decis. 91. n. 1. p. 14. recent. & in
alia fauoribus Bonorum die 19. Junij 1637. S. Derrig coram Con
mem. Emerit. Decano, in quibus Libris, utiq, expressa sit mentio pro
prietatis & Dominij d. Taberne fauore eiusdem Ecclesie ibi

Item in eadem villa Episcopali Lonicice habet Ecclesia Sancti
Petri propriam Tabernam liberam de qua sibi soluitur census &
Decima. Ito Demum docet Prothorolum Actorum consistorij
Sandominiensis ex quibus habetur, quod cum quidam Labor filius
Sandominiensis de anno 1562 existeret arendator omnium pro
uentuum Sepediche Ecclesie Plebanalis, Sancti Petri vendidit
Decimas auidam Nobili Grozli excepta Taberna quam pa
riter in arendam tenebat ibi tamatus Labor filius Sandomi
niensis arendator Dotis Plebanalis Sancti Petri Sandominien
sissus est se Decimas manipularesq, villarum, Zota, Loniciceq,
ad Ecclesiam Parochialem Sancti Petri, et eius Rectorem eo
antiquo spectantes, preter Tabernam de ratione arenda predicta
concernentem, Generoso Domino Stanislao Grozli arendario
Clauis Lotensis pro 80 Marcis pecunie vendidit, prout
de omnibus his Documentis informat Procydus fol. 5.

Ex quibus propterea, quoniam ex ipso D. Sandominorum Decreto cum
plenissima probatio resulet liberi Dominij & proprietatis Ta
berne ad fauorem Ecclesie Sandominiensis, videt imperceptibile

vt Rector

et lector liquores ibidem vendicare, hospites recipere, illiusque
fructus ad libitum nequeat, quemadmodum impereptibile fore
ut quis Dominus alicuius Domus eam habitare non possit
ex Regula quod habens plenum dominium dicitur habere di-
rectum et utile, Cinothm. Institut. Imperial. De action.
§. omnium tit. 6. n. 64. & lib. 2. tit. 4. de usufruct. n. 5. Deoq[ue]
admissis in casu presenti Dominio Tabernæ consequenter
concludendum superest ad Ecclesiam eiusq[ue] Rectorem omnem
questionem et litem pertinere ita in puncto Gratian. Disce,
stat. forens. cap. 252. n. 3.

lme.

Hec tanti momenti arguuntur omnia fundamentis cui adhe-
rent DD. Iudices, quod mirum ex relata particula
Libri Beneficiorum appareat Ecclesiam Parochialem, sive
illius Plebanum nunquam fuisse in usu & possessione Juris
propinandi, sed tantum censum exigendi, quia huiusmodi
denominatio non stat taxative sed demonstrative, ad de-
monstrandum scilicet, quod tempore compilationis eiusdem
Libri Caupona de qua agitur reperiebatur per Plebanum locum
cui consequenter solvebatur census sive annua pensio,
et quod talis debeat esse intellectus manifeste indicat
superius relatus Documentus venditionis et manipularium
Denominatum facte de Anno 1562. per conductores Bononi
Plebanalium, ex quo ille reperitur sibi controversa Tabernæ
vigore arendæ ad ipsum spectante; Ecce igitur quod nomen
Census in hac hypothese non est accipiendum nisi pro
annuo officio, qui vigore temporaneæ locationis Ecclesiæ
annuatim debebatur iuxta communem usum loquendi in hac
Patria ubi nomen Census promiscue accipitur tam pro
vero Censu, quam etiam pro pensione Domus, sanonibus & an-
nuis afflictibus. Idq[ue] fortius comprobatur duplici animadversione
prima quidem quod Inscriptio huius compilationis Libri Bene-
ficiorum Senoniensis Diocesis perfecta est sub Anno 1520.
& adhuc postea dicto Anno 1562. Taberna fuit arendata,
Sicut alij proventus Plebanales altera quod si reuera anti-
quitas quotannis certa quota sive certa pensio duraret per
rectorem solvebatur, huius vero propinandi esset penes mensam
Episcopalem, utiq[ue] in eodem Libro Beneficiorum expressa fuisse
pensionis

penfionis quantitas & Persona, à qua immutabiliter erat ex-
uenda; Unde quia Computator & Litrator Bonorum Celestini,
eiusdem nomine Patis intellexit de arrenda, sive de affectu, idcirco
non potuit specificare Lexpensas et quantitates, et postea utramque
incertam prout incerti sunt conductores, & mercedis ubi annuatim
bona arrendantur, et sic de facto docuit successiva obsequantia,
quandò ut diximus dicto anno 1562 Taberna fuit arrendata.

Minoris relevancia inde rita est immemorabilis Prescriptio in con-
traria Informatione allegata & deprompta ex casu quinq[ue]
seculorum numerando ab Anno 1167. quo facta est commuta-
tio Bonorum Episcopaliurn cum Maria uxore Ducis Boleflai, etc.,
nim hęc supputatio concuinciter exorbitans, dum ex more laudato
Documenti venditionis Decimarum constat Celestiam usq[ue] ad
Annum 1562. fuisse in usu & possessione Taberne, ex quo ead
locauerat, & locatio sine ulla hesitatione unus est ex actibus
Uniuersis ad probandam possessionem, presertim si scriptura sunt
antiqua Rot. de 828. n. 4. & deus. 1061. n. 3. coram Seraphin.
Immemorabilis igitur ad summum allegabilis esset post annum
1562. Verum nec obesse mouet ratio, quia ubi docetur de clari-
tate prout hic ad fauorem Ecclesie prescriptio alleganti non
prodest ex eo: quod statim contra ipsam insurgit mala fides,
quæ de iure semper impedit prescriptionis ingressum Glos.
in cap. 1. verb. nisi de prescript. in 6. Gratian. discept. forens.
cap. 26. n. 6. Rot. deus. 107. n. 6. Coram Seraphin. Afflic. deus.
368. n. 10. Sperell. deus. 37. n. 52. & deus. 121. n. 19. 80. Fa-
gran. in cap. Ingredientibus de Testamen. n. 12. potissime ac-
cedente in hoc casu Parochorum negligentia quæ succores
non debet afficere.

Et ita Vniuersis

A quo Decreto & Litis Albertus Cassimirus Wolschewicz uti
Episcopi Curie Episcopalis Praouiensis inscriptus Procurator
iniquam grauaminoso ad Parochios Dominum Ledmow
Dominum Innocentium Sapans & L. Cuiq[ue] Sanctus Pater
Apostolicus

Apostolicam appellavit, cui appellacioni deferri instanter, in
stantius instantissime petijt. Salvo Omnia.
Reverendissimus Dominus Auditor Generalis & Sulea qui
supra appellacioni interposita ad utrumq; effectum de-
tulit, cum precesione nonen ad eandem prosequendam
termini novem mensium. Et itaq; Omnia.

Adalbertus Swarczynski cancellarius.

Et Protocollo Actorum Junciaturo
Apostolica extractum, & sigillo Illu-
strissimi & Reverendissimi Domini
Domini Joannis Antonij Debra, Actus
Episcopi Episcopi Ariminensis & Juncij
Apostolici in Regno Polonij Communibus.

Adalbertus Swarczynski Pub. ans
Laus. Austre. Aplica. Juncij, et fa-
Juncij. Aplica. Juncij. Juncij.

Secretum Almi Juntae
habeat occasione Taberni
in Lojowice 1698
28 apr. Warsa

1408. N. 25tia Novemb.
ad Acta Senatus Sancti Imperii

Nro 138 / B

N^o 150.

Komisarski Ekonomiczny
Delegowany z Komisji Rady Krajowej Budywów i Skarbu

Do

W. J. Kiedra Chosroyniskiego Podprokuratora Gapi-
tulu Sandomierskiej w Sandomierzu.

Z Padesłan przy odezwie jego z daty 26/ lipca 1838 r. N^o 51. Dokumen-
tów takich, który, dotyczących prawa wolności propinowania, w Warszawie
Łojnicach i podjadani tamże gróntów, takowe jako do jego archiwum
należące ma napisać w zatajaniu swości. —

w Bratcu dnia 18/ listopada 1839 r.

Imuniowaty

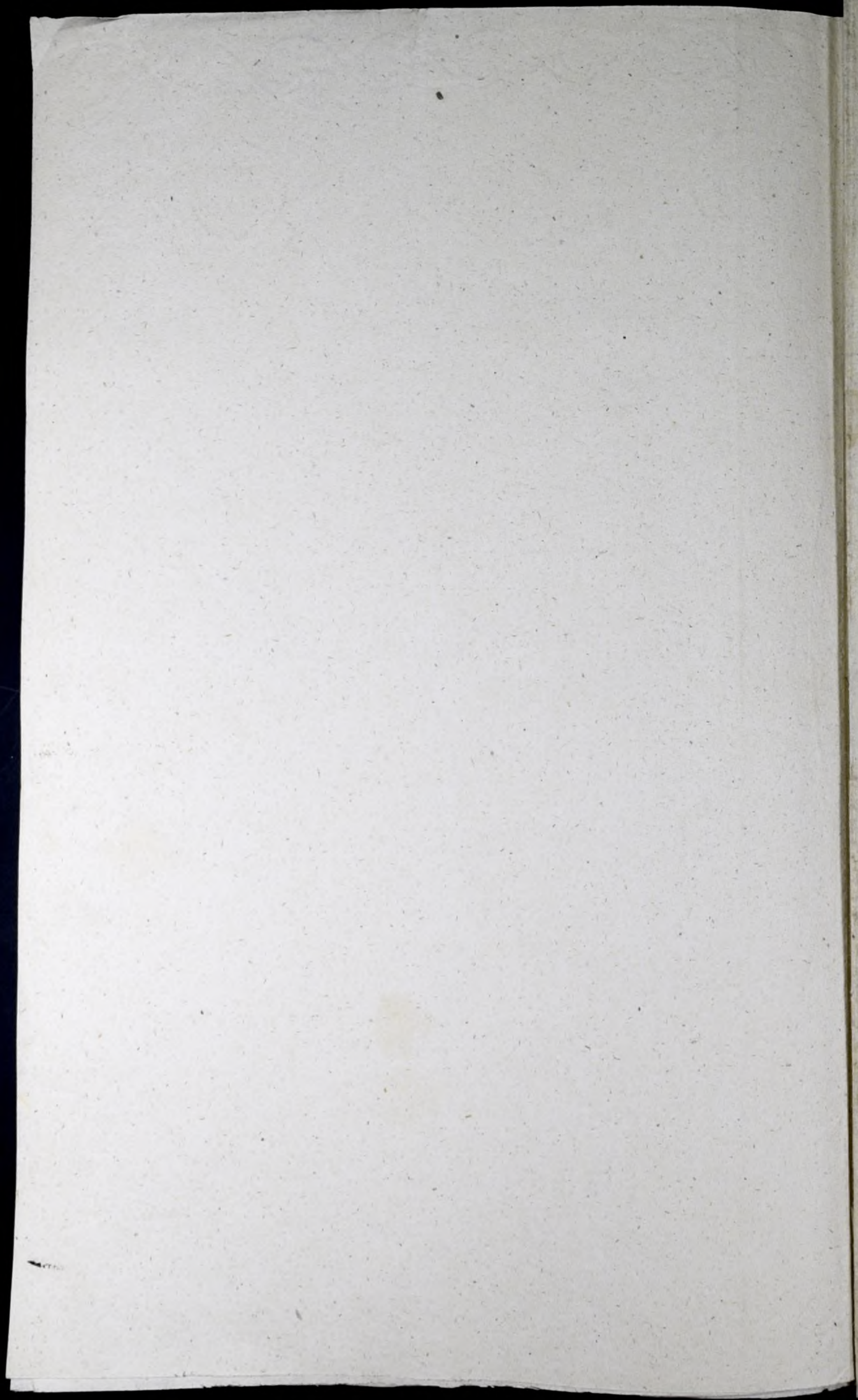

Inwentarz Plebanij Samborskiej
Spisany w roku 1750.

Wieszczajga do Plebanij ze wsi wrota podwojne, sto-
czyte, z ławic, jedney Dęzki kawatka niedostatek, star-
na kuniach Drewnianych, prócz skublorz wżeciżdas, stu-
py podgrite.

Polowy Łęca, Fortka z ławic, okap zeprowany prócz
skublorz wżeciżdas. Chlew przytey ic, dla Swini Dru-
wiany, podparty na Łogu strażki jedny, niedostatek, wni-
Drewnian jedny; Drzwi stare z ławic, datem od sepygi. Dę-
zki po odrywane, z wżeciżdasem y skublami, Przywisi cę-
scig poznite, wżeciżdas wżeciżdas. Szkiełko iko iusł nie ma. Szre-
chu z ławic, datem Bastogiem pobatykan.

Łęca. Przed który schody wżeciżdas wżeciżdas. Gonca nastapack
ktore podgrite, ceglami po podkladane, prócz P. D. D. D. y
P. w. y. przy nim ogrodki z ławic. po obuwoch Stronach
kawatka z ławic. niedostatek, wżeciżdas się charek. Ławic.
go Drzwi do Swini stojate. z ławic, na Lawiarsack. P. D.
reke y Hakiak z ławic, z Łasuwami Drewnianymi.

Sieni. Nad który P. w. z ławic, jedney kawatka nie ma. Dru-
wa na Gory, prócz Drzwi. Drabinko do Gory, z ławic, wżeciżdas
y prócz Polowy z ławic. wżeciżdas Sieni P. D. D. D. tylko Dę-
zki kawatki. wżeciżdas Sieni przegroda z ławic, do której Drzwi
na Lawiarsack y Hakiak z ławic, z Hakiaksem y skublami.
wżeciżdas Sieni przegroda z ławic, na Hakiak Dre-
wnianych, nad który komin wywiedziomy na dach ze wżeciżdas
z ławic Stron po podpierny, z ławic murowany, do której
go z ławic y Sieni Dymy wychodzą. Wżeciżdas przegroda z ławic
P. w. do kociotowi, z ławic, na Lawiarsack y Hakiak.

Zelaznych z Antaby zwiecznym z kublami.
Wtedy przegradzic iest Piwnice, Do ktorej drzwi sparane
i. stary z gman. Potowg, natrzek Zawiasach Zelaz
nych, szwarthy tylko kawatek zwiecznym z kublami
skao wazey z kawy zelazny. Wtedy z. Druzy Piwnic kawa
ta, uktorey drzwi dobre, na Zawiasachy hakach zelazny
zwiecznym z kublami iednym.

Wrociny sy sig do Piwnicy sieni sy drzwi pod gonck sy
drzwi z do ogrodka, starac, dobre, na zawiasach y hakach zel
zanych, zwiecznym z kublami w tym sanku powatek dobre
wspierasz tej sanku nastupach.

Wrociny sy sig do Piwni iest po prawey sy. Juba duka, do
kawy drzwi starych roboty na Zawiasach, dwaok sztych
y hakach z zamkiem przez klucze, z Antaby zwiecznym
y sztemu skoblami, powatek dobre, y podtega. Okien trzy
w wolow oprawionych, wtych Oknach wszytkie sieni kwater
na Zawiasach y hakach zelaznych do zakladania, nie maza
skoblami tylko hakach iednego, kotka wszytkie, w ty
okien, wtych Oknach nie dostac sztych osmiu przez otworu szty
Okienic trzy na Zawiasach y hakach zelaznych, wiecney
hakach nie maza, sworniki wszytkie przez sztych, sztych
glowy na fundamencie murwanym, wedwie sztych, Zielo
ny, przez wieszak y Gatek. Przy nim kominek z Piwni Pi
karskim, uktorego szelufi nie maza.

Przy tej Juba iest Okienic drzwi z sieni starac, na Zawias
sach sztych y hakach zelaznych, zwiecznym z kublami
winnu Okno iedno, potowg sy sztych; Potowg Deszczki zabite,
przy nim okienic do zaruwania sztywami. Tam drzwi, id na
Druzy przy scianie.

Z Przeszkony sieni po lewey sy, Juba drugo, do ktorej
drzwi na Zawiasach y hakach zelaznych z zamkiem y Anta
by przez klucze, z hakami y skoblami do zakladania, powatek

Dobre

Dobra, Podłoga miejscami pogniła. Okien bitych w drewno
oprawionych, wtych przyb nie dostać. Trzy nastę. Pół kasto
wy wylepiany. Ławka przynim na stopkach dwóch, kominek
z blachy z blachy z korbą. Stół prosty w kwadrat, zrawka
mala pod niego. Okienne drzwi na zawiasach z hakach z
żelaznych z szorstnikami przez zatyczek. Drzwi zaś kothami
przybite. Z tej Izby jest Alkierz, do którego są drzwi do
łazienki roboty na zawiasach z hakach z żelaznych zwrze
ciągdem y skublami. Powata dobra, podłoga z tw. w nim
Okno jedno w drewno oprawione, nie dostać. Przyb dwóch, przy
tore uniego z żelaznych trzy. Okienne uniego na zawiasach
z hakach z żelaznych przez szorstnik. Z tego Alkierza
do kucharki są drzwi stolar. roboty na zawiasach z ha
kach z żelaznych zwrzeciągami dwiema y skublami z twem
na ławce. Rezydencyi Dachu bardzo stary.

Na rogu Rezydencyi miejsce sekretne. Drewniane. Dobrze
nachylone, daszkiem pobite, zatyczki zaś stłomę postyłe.
Drzwi uniego starcie na zawiasach z hakach z żelaznych
z kółkami. Okien, podłoga uniego y stolec dobry.

Budynek Folwarczny. Wchodzi do Sieni są drzwi starcie na za
wiasach z hakach, zwrzeciągdem y skublami, z Łasuną drewnia
ną przez klucze. w sieni z tyłu z drabiną. Okno w niej dżen
kiem okrytem cienkiem zaprawione. Z tej sieni są drzwi Ogrod
dźwi nabiegunach y kurnach drewnianych. z Łasuną drewnia
ną przez klucze. Z tej Sieni do Izby są drzwi starcie na za
wiasach z hakach z żelaznych. zwrzeciągdem y skublami. Powata
dobra, Podłoga nie ma. Okien dwa w drewno oprawione w nich
tylko przyb trzy dżeski y trzy. seszta drewnem zaprawione. ko
miny y Półce nie ma. Fundamenty porożnowane. Blachy z
latna w wieprholku komina przez korbę.
Z tej Izby Alkierz przepiękny. Drzwi uniego starcie na skubli
cach estetyk, zwrzeciąg zeskobleno jednym. Okno w nim jedno. Dobra
k.

Przez stodek jedną zabite.
Dach natym Budyńku zły, mieysce komina z dachu zły mę postyła.
Koskwy Popodpiersane.

Przytym Budyńku przystawione stawienie z chrostu pod dachem sta-
rym. do rłey wrota pojedynke stare nabiegunie y kunie dremnia-
ney. z kolonodkiens dremnianym, sciany srobiane, drzwi wrota.
Wozownia Dosticy drzwi stare pojedynke, nabiegunie dremnianym
kuna zeldina, wrzeigdz zeskoblami. Drugie drzwi srobiane
duze, wrzeigdz zeskoblami y antaby. Ta wozownia z dremna bar-
dzo pochylone, jedną strazę podparta. Stęmę zwierzchu posty-
ta od dolu dwa szary gontami pobite, wtey z: przegrod z chro-
stu sta, Mostek przed zły stęmę zły. Pije tylko Dylem wrota
zobyt.

Stawie napodwoce wtey koloniat na sochach dębowych. wiadro
stare beledna. Powrota do cizgniecia wody kolney materijka
wathow pije. Sbrzyta wtey opada, y spada kusz zmieysce
kawalkow wry. Koryto stare y dremna, przynicy dlabytla srobiane.
Podwoce. Wozownia kęzycia srobiane, wrzeigdz stęmę srobiane ogrodzo-
ny. Od srobiany srobiane srobiane. Stępy dębowe, ciz-
gnie sig ku chlewowi, od tego srobiane zabityna sig chlewiany.
Ktory pomisgnie chlewem cizgnie sig do smentarza, po te
dne srobiane, podrugiey tak ze od smentarza cizgnie sig do
do srobiany, wtey srobiane srobiane srobiane y bar-
dzo zły y misernym. jest Fortka ku kosciołowi zokapens
dremnianym, nabiegunie dremnianym wrzeigdz zeskoblami drem-
nia.

Gummo.

Z podwozia idze do Gummo, wrota duze srobiane, na ku-
nach y Biegunach dremnianym. nad koryto srobianami zamiast da-
chu. Salka na wierzchu wrzeigdz zeskoblami. Przy srobiane Fort-
ka nabiegunie y kunie dremniany z kłamką dremnianą. Tak
ze z podwozia. Ku kosciołowi Fortka nabiegunie dremnianym
zokapens srobiane sig pochylity. Polowey srobiane srobiane srobiane.

wy

Nowy siedzą Komorze, Łoszewo, Partego, na Pętkach Dębo
wyle, zwyczajem przededzwiami, zdylow, dobrych, schodki małe.
Dziwi do spiechlerza, na Ławiasach y hakach zelaznych do
bych, zwyczajem y skoblami, z Ławiang Dębowy Dobra, przez
kula. W tym ze spiechlerza dwa Samsiki z łarcie drugie Pół
na przez Samsikow, Powata y Łodoga, łarcie Dobra, na Łoch
schody Dobra, Dziwi stoją, na Pterech kula zelaznych
zwyczajem y skoblami dwiema. Spiechlerz cały w tym Pół.

Stodola druga odwoch zapobach oiednym bojomisku, Doletey
wrote łarcie na obydwie strony Dobra na kula y biegunach Dre
wnianych, zwyczajem y skoblami oboje wrote zelaznymi przez
Babinu, ta Stodola stoi na Pochach Dębowych Pterech,
stupy jedne Sosnowe, drugie Dębowe, sciany ceglic Łoszewo,
ceglic zwortow skuciadnych, Poszynka Dobra, Zapobach z
Dziwku Dobra.

Stodola druga, odwoch zapobach, oiednym bojomisku, Doletey
wrote z obudwoch stron stoją, łarcie stare zle, zwyczajem
drami y skoblami zelaznymi, na kula y biegunach drewnia
nych, na czterech Pochach Dębowych, stupy sosnowe, sciany
Płociane, zle y stare, Poszynka Dobra ale bardzo stare, Za
tytek jeden ceglic Pół. Zapobach, Płociane, widać
włoto gumna, Płoty stare, Wierzb swięto posadionych
Dziesięć, z tyb uisz uschtyb Dwie.

Kasztela Nowe Pod Kasztelom

Dzicy dziwi łarcie na biegunach y kula drewnianych
z Ławiang Dobra, z Sieni do Gily by dziwi łarcie na Ła
wiasach y hakach zelaznych zwyczajem y skoblami
zelaznymi, Powata zdylow Dobra, Okien dwa, w drewno
oprawnych zakienicami przez Ławiasach y hakow nabie
gunie y kula drewniane, Stat w tym jeden, Ław
Dwie, Płoty jedne zastatone przyscianie, drugie przed sto
lono, Kieł Biały haftowy, Komin przynim Dobra z Sieni

z Piętem Piękarckim. Komora z tej strony, domicy drzewi z
 lasie dobre na zawiąsanie z hakami z drzewi, zwiżczyż
 z skubkami z lasu dobry drzewiany. Powatu zdyfow. Dru
 humory z drzewi na dwor z lasie na kuni z biegunie. Dre
 wniadym z lasu drzewiany. w tej humory. Piwmiżka
 albo łob do którego drzewi z lasie. lata karłim z drze
 wa budowane. Poszytko dobre. wloniu budynku skłes
 przybudowany. Poszytko dobre. Drzewiuniego z lasie, na kuni
 z biegunie drzewiany.

Lasiew.

Zytł ożimiego swierci wzy. Pżenice korcy pżerzy.
 Chierci wzy. Pżemienie. Korcy siedm.

Ogrod gdię. niegdzie wierzbanie wyrostem. o sadzony, zli
 wing z grupki wrotie majgy. Kapusty z nadgłobskiem
 Zagonem. Pdenafie. Marchwi z burakami, zagonem siedm
 mnafe. Pierwiyms Płwidtem oplenione. Pietruszki z a
 gony iden. Zagonem dwa. Pżerzy, z kawatkami
 Zagonem dwadzieści. z sześci. Grochu włoskiego Kawatek.
 Nasienie Ogrodkowe Sadzone.

Rosada albo gdię na nasienie. Buraki, Marchew, Pi
 grupki.

Poddani

Samborze. Imo Jozef Opalincki Zagrodnik Pżecz dniowy
 udo Jozefyjan Smok Zagrodnik Pżecz dniowy.
 Ztio. Jozefy Wisnowski makarłoni humornik dniowy.
 Ztio. Jozefy Piersien Chaturnik dniowy.
 Ztio. Jozef Skowron. Chaturnik dniowy.
 Ztio. Jozef Wolenski Chaturnik dniowy Pżact.
 Imo Mikolaj Pżact Chaturnik dniowy
 udo Pżact Pżact wedle Smoka na Chaturny.
Lojowianik.

Imo Michal Koz. Kmieć na karłim, ma Koz
 knieg

Lolz kmię, który czyni się, po Lit. Pott. na rok
Pieniączki.

Adm. Michał Strugała Chatupnik dworkowy.

Jakub Jaka Chatupnik dworkowy. Plac Pułty Sadzany
tych Poddanych Powinności. Zagrodników Dworku robi
podni wty, przez cały Lolz wleńdy Wydzien. Chatu
pniczy Płoni jedynno wtydzien. Procz dworku powinni
Kasztę, sadzić, okopai. Jarzynę obrai, konopie, motyżę
y wywłoczyć. Zagrodnicy powinni kędzieli oprzeżę
pod szęci przodron. a przędzono kędze, ma mieć kędzi
dwa. Chatupniczy zaś po Lit. przędzono.
Kozę kmię, jeśli by nie chynarował Litery dni wtydzien
sobie powinni zbrzeżę.

Podatki

Pogłownego z Plebanii na jedną Ratz. Lit. Dwa dziesiąt y
ikden. Groszy Dwa dziesiąt y ikden. Zagrodnicy y
Tupniczy dają Pogłowne do Samborze, a nie przykłada
ich. się wtydzien do krolewskiej strażnicy.
Kozę zaś, kmię, kmię, kmię, Pogłowne oddaje do
złoty. Dworku Chatupnikers oddaje woty z Samborzekremi.
z Samborcu, z Łajczicze, z Łukowa, z Łyzi Parafianik
do Plebanii Samborzekkiej dają konopie, po Gassei 12
Potownicy po szęci Gassei. Procz strony Biskupicy. Ze
Świechowick, y z Łajczicze kmię oddaje Grochu po
Cwierci ikdeny. Zagrodnicy w Łajcziczu kithkami oddaje
Świechowick Zagrodnicy Tak z kithkami, dotego Gro
chu dodaje półkaptok, ikdeny.

Inwentarz Ołowy.

Wotow Para, jeden Szarny Lypy, około lat mągcy Dwie
siedzim. Drugi zaś Białe / pstry / stary y bardzo chorowaty
Krow Dwie, ikdeny. Sada Dwie w słońku, latach Drugi Dwa
za Siewo około lat mągcy 10.

Włodek Samiec Stara Siewo, Profiakow Troje, Samiec
Dworku

Samochwała dwul. wieprzek seden. kor Dzielny Kogut
młody Dzielny. Gzi starych Dwil. Gziat Kucioro.
Lentier iden. Stat dwy obrygły na gwentat 2 do
dacz. m. p.

Inwentarz St.
Barry Jambo
Krzysztof Spis
ny w Lok. I. G.
2752

Olada Kowalowa	Tarsel Kosa
Opalowski	Michał Strugata
Smole	Kmiec Jan 4 ad 1507
Jan moskal drowy	od 111 ad 112
Glach Cravaya	
Jedwy Winkowski	
Jozef Kowson	
Karmir Burach	
Grygor Karpin	
Jacob Iskra	
Fabian Strugata	

Glacha is Glacha



Ex tractum De volumine iurium et
privilegiorum Ecclesiarum Sando-
mihensis: S. Petri: et Sandomirensis



Lita

Samborrec

Villa habens Ecclesiam antiqua opere muratam in monte, dicatam S. Trinitatis, et fuit
Paulum Comitem de Samborrec fabricatam, cuius nunc Plebanus Simon, et cuius hono-
res Marsius et Joannes Nobiles de armis Pava. In qua Plebanus habet domum et curiam
specialem cum pomeriis et hortis, et habet agros pascuales libras, et unum gajum proprium
et liberum. Item graba circa vicum eundem Sandomirianum; ad sinistram partem, quae vocatur
friesa. Item unam kubernam, in eadem villa, quae etiam vocatur, friesa, de qua pro censu
solvit una marca, et habet agros. Item habet lacum inter agros villarum Klotka, et Rajcio-
rze, cuius lacus Gajus Cracoviensis habet partem, et iniqua sunt inter lacum Episcopalem
et Plebanis homines, videlicet seu sequuntur villarum Klotka, Szyca, et habent tres bilotes supra
chiste lacum. Item habet hortulanicam propriam et propriam piscinulam in eadem Villa
Item in eadem villa est praedium unicum militare optimum. Item sunt in eadem villa
sed laici Cmelkonales. Item kubernam habens agros; item hortulanicam non sunt, de qui-
bus omnibus solvit et conducit Decima manipularis et canapalis pro Ecclesia et Ple-
bano in Samborrec. Item, est ibi praedium unicum militare, de cuius agris solvit
Decima manipularis Ecclesiae in Samborrec.

subscriptum: Thomas Mikowski V Capli Ecclesiae Cathedralis Sandomirensis

Къоднои бенеи Копи
на сѣмъ аргинатеи
на прапиене бѣхъ Меньш
спусанымъ по сѣмъ дѣла

Секретаря Обществу Сандомир:

Рожанск





Faint, illegible handwriting at the top of the page, possibly a header or address.

11 1/2

11 1/2

Main body of faint, illegible handwriting, appearing to be several lines of text.

Bottom section of faint, illegible handwriting, possibly a signature or a closing.

Содержаще объявление
и выписку на па-
мять воеводы Степана Крис-
панова провозвешан

Самодержавнаго Царя
и Государя Императора
Секретаря Общественнаго:

Сейчас



Nr 106

K. K. Saur

do
Wł. Chetmowiskiego
w Samborze

W przedmówcu ^{separacji Kar.} ~~fortsuminacji~~ ^{kar.} ~~się~~
czemu potrzebne jest porozumie
nię się Kapi & Komendarsu
miejscowem - niniejszem
proszę wyzna Kapi: Kł
Chetmowiskiego aby wd: Zbmi
r: w Samborze stawie
się uchwał -

Sambor 1/1842r.

№ 150.

Do

Juliusz August.

Wzgo Józefa Chropczyńskiego
Prokuratora Kapituły Sandomierskiej

w Sandomierzu

od
M. S. K. A. P. C.

N^o 8894.

Tommyssarz

Abwodu Sandomierskiego

Do

Urzędnicza Stanu Cywilnego Wyrnau
Cherescianituch Parafu Sandomiera

Uwaga: w tym do podnyscia uwagi u^o $\frac{18}{30}$ Loto
pada r. z. N^o 14463. ostatecznie sponana Tommyssarz
abwodu, aly ustaty na sponawie sponawie
zmi ustaty 18. 15 y 15. ustaty 3^{ch} bur ra-
mawie do kiora kalysszega stary sponawie
warsz buawie ustaty 18. 15 y 15. ustaty 3^{ch} bur ra-
mawie, kalysszega sponawie sponawie sponawie
ostatni ustaty ustaty ustaty.

Sandomiera dnia 19. Lipca 1841r.

Wojewoda Sandomierski
[Signature]

Nestorowicz
[Signature]

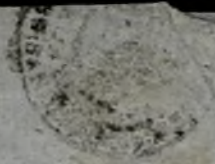

4894

Do

WCS

Ungeliebter Herrm Cyndaccy sey,
kueni chrisianlich jurepfe Schickem

meiny so Respectulys

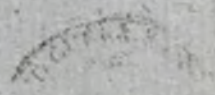

N 13560 Pawłowi Pawłowi ¹⁴ 26 Lutego 1841 r

Winnicy Droc ⁵ 17 Grodu 1841

N 13560

Obrodo Pawłowi Pawłowi

Do
Fra: Najświetlejszy Matce
Pawłowi Pawłowi

Wypowiadanie się do Obojczy swojej
siostra Wł. Pryorowa br. H. 389.
Winnicy Pawłowi Pawłowi
jeżeli wzięta jest w mąż
Marta Wł. 2973 i z na ogólnie
Cierpienia i wniebożenia parafii
Sambora i wniebożenia - do kary
Droga i wniebożenia na rzecz
Procydenta Marta Pawłowi Pawłowi
i wniebożenia i wniebożenia.

Winnicy

Winnicy



13560

Do

N. A.

paucowmy, Rejitateh Neteahy Sandowerry

paucowmy





Jasnie Wielmożny

Biskupie Szczęsny i Ojciec nasz

Obywatele Parafji Samborca czyli członki doroz-
ni Kościelnego widząc wielki upadek tak Kościoła
iako i Budynków Kościelnych w Samborcu, iesz-
cze za czasów Administracyi Wzgoł. Gregoreskiego
umysłili to donieść WK. Prządowej, a to przez odiz-
cie fundusze od Probostwa a obrocenie ich na fun-
dusz Kapituły Sandomierskiej, mając Obywatele
za Podstawę Dekret Synasnyjszej Sana. Iz Ra-
dy Słigdz, iednego Probostwa fundusze posiadać
tegor całosci bronić i porzątku pilnować jest ob-
wiganym.

Ja zaś mając nadzieję wkrótce oglądać Osobę
JW Biskupa w Dyecyzyi wstrzymałem ich za-
miarę, Lecz goy dziś zaski Synasnyjszej Chatrzo-
sci oględamy uspragnioną Osobę JW Biskupa
Ciz Parafji Obywatele, niechże się wdawac w du-
chowne interesa pod zarządk JW Biskupa należce
mnie do tegoż Podania swym naleganiem zpo-
wodowali, sami zaś w potrzebie chęć być świad-
kami tego. Prawda że JW Biskup będzie raz
pierwszy w Kościele Samborreckim spostrzeżył
iedną z tych pustek i o to zapytał się co to zna-
czy? Lecz ja przy pierwszej Wizycie JW Biskupa
dla uszanowania, nie smiałem tak smutnych
wypowiadać widoków, i zamilcowałem.

Takie są fundusze Kościoła Samborskiego: te mi ru-
petnie wiadome nie są. Ja zaś tak na pensyę iakoteż
na odprawienie 4 ośmiu rocznic Świątko Kościelne bieli-
zny Kościelnej pranie i t.p. mam przeznaczony mały
kawałek gruntu i dwie kamienki spustoszone, które
teraz Pięć skasował więc zostatek bez funduszu przy
tytu obowiązków ulicznych. Tak więc fundusze Ko-
ścioła między Kapitułą podzieleny; mając tytuł Requie
divisum desolationum — Pierz rok szosty iak w tej
Parafji pracuję bez niczy iakło i winnych Parafjach
a będąc przeznaczony do tak wielkich pustek w
Samborsku przy susterce nawet oszczędności na kwat-
rowie potrzebne reparacje wydatem parę tysięcy, i po-
wodu iednak że niektórzy z Księży Kanoników iakło i
K. Prokurator przeciwowali danie mi prerentę.
Co podoba Kapituły dla większosci głosów przeci-
wnych skutku nie otrzymało. Gdy więc JW Bi-
skup zechce się przekonać o istocie prawdy i po-
nia mojego względem pustek w Samborsku iak
Konsygnacya ratowana wyraża — To od czołków
Dorocz Kościelnego iakło też od Przewidywczego w Do-
roze Wz. Mierickiego Przydenta Miasta Sandonick
stwierdzone być może. Gdyby zaś Wola JW Biskupa
nastąpiła Kościół Samborski z pustek oswobodzić
przez przywrócenie mu funduszu — Wtenczas ja
udać się pod Opiekę JW Biskupa upraszałbym
o względne udzielenie mi prerentę — Niechże ie-
dnak Obraciskiey Kanoników, wypada mi upra-
szać JW Biskupa, iż iakkolwiek tym rozstrze-
po,

Opis Kościoła opustoszonego w Samborcu oraz budynków do
tegoż Kościoła należących dnia 3. Sierpnia 1844 roku spisanych.

- 1^o Fundamenta Kościoła murywanego przez czas ostabione ztey przy-
czyny Muru Kościoła rozdwoione na połt zostały. —
- 2^o w środku Kościoła Krzyż duży wrozpadniętym murze osadrony
niebezpiecznie wisi, także i sklepienie nad Wielkim Ołtarzem.
- 3^o Na Zakrytyym Sklepieniu dwa Kamienie Ciosowe Wielkie z Mur-
su Kościoła upadły cieżo i groźo zawałaniem Zakrytyi
- 4^o Kuchty drzwi drewiane przez czas zniszczone z których widoczny
nad drzwiami Kamień wielki ciosowy z muru upadł. niebezpiecznie.
- 5^o Suffit Kościelny miejscami opada z przyczyny że powałę nad
Sufitem duro brakuie. —
- 6^o Okna przez wiatr wyrzucone powprawiatem, inne zaś przez czas
ostabione satawie, lecz nie są pewne
- 7^o Łozadka Kamienna na grobach zaklesta się —
- 8^o Dwonnica poddasz dwonienia Kłotyse się i dach ma dziurawy
- 9^o Plebania DREWIANA nachylna ku południowi mocno Dach ma
dziurawy odwieczny na podporach tylko stoi Kardę wiatr nagły
zwałić dach może także też i ganek przy tej Plebanij.
10. Organarya upadła razem z Kominem co się tyce dachu
- 11 Szpital spruchniały potrzebuie saturaiku
- 12 Karczna plebanska upadła
- 13 do Spichru podłogi i bulwark przed nim pognity.
- 14 Studnia zawałona w podwórzu za K. Krupiańskiego
- 15 w Piwnicy jedna suana muru przez wody zniszczone zawała się
16. Budynek dolny pogorzał na budowanie którego wydała
Fajerkasa Rubli srebrem 150 Kapilule drugie zaś 150. rubli
po ukonczeniu budynku Fajerkasa wydać przyrzekła,
który dotędo nie rozpoczęty. —

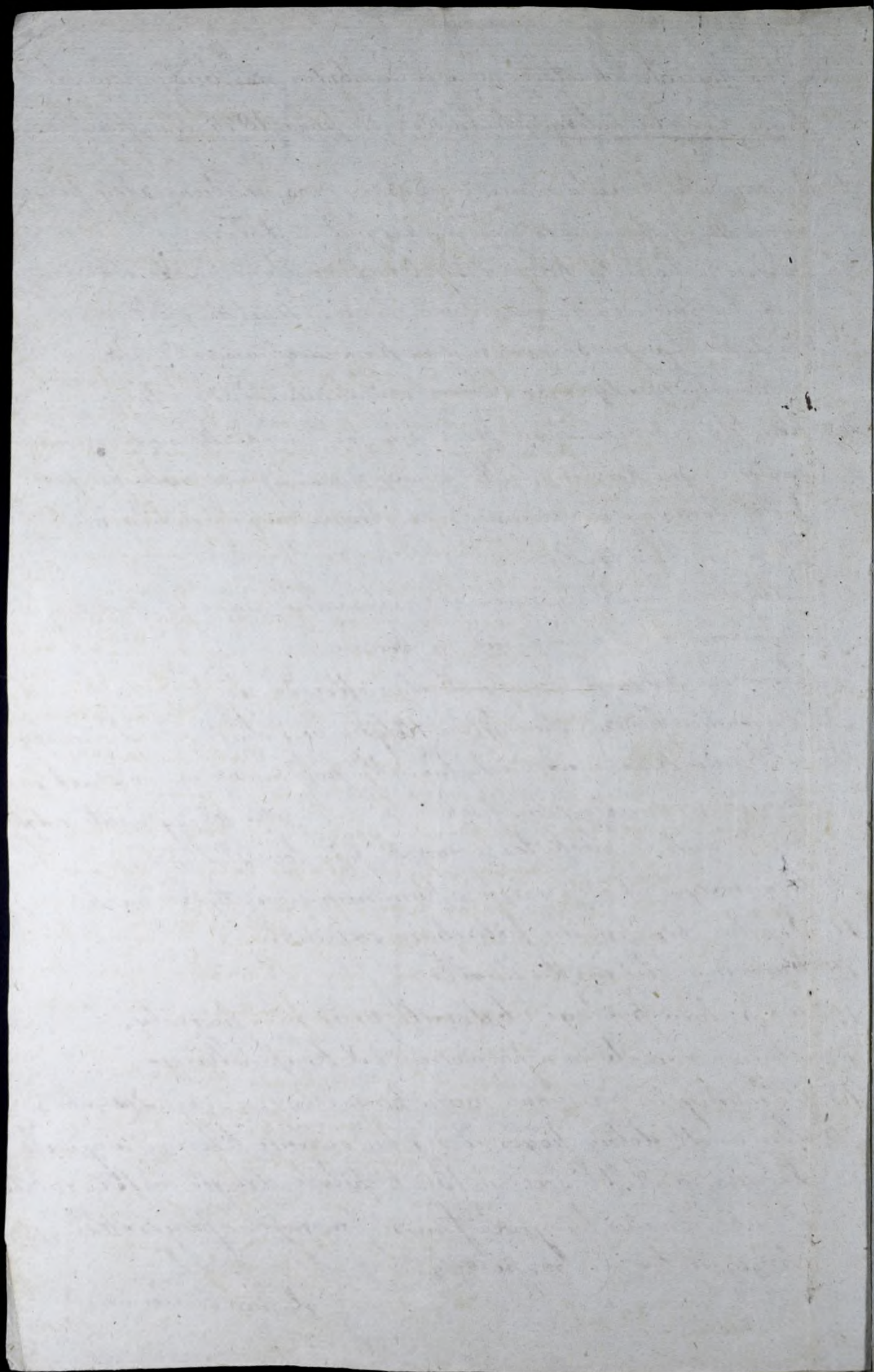

Republika Polska
Sandomierska

De statutu in unum
Invenit de quibus et Proba
Choronymiis in potestate
mea usquequaque

Quod die 21/11/44

In Morschenfeld Scholastik

ver 196
Włódzki de Włódzki i Sandomierski

Włodzisławski na Dorem Włódzki de 3/12/1040 ob 1700
106. w przedmianie jako ma prawo prezentacji
nie proboszcz w Sandomierskim i Sandomierskim
era.
Zi do roku 1047 prawo prezentacji
proboszczów do parochii Sandomierskiej
Tobiszkim - wyciążaniem zaś roku za
Prisłupskimi i Sandomierskimi za zwołu
nim odczasowawego Przewodzącego Sandomierskiego
szkoleń w ciętońce zastato do funduszu zain
proboszczów i do parochii Sandomierskiej
Damiński - zwanym i parochii Sandomierskiej
i proboszczów Przewodzących do Sandomierskiej
Sandomierskiej - Gdy z postępowaniem czasu
do czasu wydatkami nie zapłaci i nieporozu
mienia między proboszczami i do parochii
i do Sandomierskiej i strażni odczasowawie na
loziskach i w parochii Sandomierskiej (Sandomierskiej)
nim i Sandomierskiej Collegium Przewodzącego
i Sandomierskiej do tego przytożone
Kazimierz Lubowicki i Sandomierskiej i Sandomierskiej
Kazimierz Lubowicki i Sandomierskiej i Sandomierskiej
parafii i Sandomierskiej i Sandomierskiej do b. Kolle
giaty a obecny Przewodzący w r. 1716. co nastę
pięto pod tymże samem Przewodzącem
Kazimierz Lubowicki i Sandomierskiej i Sandomierskiej
wspomnianym roku

prosy sicutam proce delegowanych adu
strow skusowiny komptanacy majozij
nykrai zakucier dzemi Prymna. mizdy
innemi w komptanacy jest i burspustki
zi sp: Damielka Lohmann probaczey fap
pudra do konia zyda bez byntu rzywmi
bezzi - po jeyo zw' samicu w zeltu funduzi
i byntu Probaczey fap fudra prajozda
Kupituly Kollegiuly - a panydzego proce
mujasimienid onony Wk o wazj prawdy
do procekonanizy kollegiuly Kapitulny fap
Samborobriego a profasymion fap
basduw Samborobriego fap fudra
a abo byty a funduzami Kollegiuly
kompitnie wybita Kapitulny Samb
mischra wypan a dy jaltro Probaczey
Samborobri - a dy ka jek Samborobri
miamischra a dy jaltro Probaczey
~~Procekonanizy Kollegiuly Samborobri~~
~~Procekonanizy Kollegiuly Samborobri~~
ty razem procekonanizy i Kapitulny
now Samborobriego

№ 106.

№

LD

Копия Математическаго Сводоуказанія

полученнаго

С

в Математическом Училищѣ. — Ученнаго. — Сводоуказанія
Математическаго



podług upadobania swego Podanie moje w swęj
Cycowskię Wiadomości umiescie tacy, nie wyniżaj
iżę go bytęj Kapituła albo wien podania mego gło
wng przycyng są Obywatele, których pod bokiem
Katedry drwi tak dale spustoszenie, z powodu
wiegnalegania Obywateli oswiadczytem przez Nij
dra Prokuratora Kapituła ze JW Biskup o tym
nieomylnie wiedzieć będzie, otż dopiero w tym
Miesięcu rozpożeta Kapituła nieco reparacyi.
Wszakże i teraz po S. Marcinie od bierze Kapi
tula jako Kollator deiesięciny Korowe do Samborca
malerzce, i podieli je pomiędzy siebie, a Probstwo
i Nijdz wnim będący wdalszeję rędęj rostawac
będzie jeżeli JW Biskup Szoria i Cywiec nasz
nie potory temu tany. — Składając mg pro
szę pokornę u stop JW Biskupa pisze i prosi
oaymszy podnozeć.

Datu w Samborcu dnia 2 Października

1044 roku

Michał Chetkowski
Kow.

Kopia do N. 642

Kommissya Rządowa Spraw Wewnętrznych
i Duchownych. - Do H^o Biskupa Diecezji
Sandomierskiej. -

Wydział i Sekcyja Wyman -
w Warszawie dnia $\frac{10}{22}$ kwietnia 1845 roku N. $\frac{1249}{7129}$.

Powodowana oderwać Kommissyi Rządowej Przychodów i Skar-
bu, ma honor wezwać H^o Biskupa o doniesienie: komu
istotnie sturij prawo kollacyi i prezentowania na Beneficy-
um w Samborcu w Gubernii Radomskiej, potożone, i czy ka-
siot ten jest parafialnym, jak yżdem fundunów i lutracya
z r. 1819. wykarano, lub tyżko affiliowanym do kościoła ka-
teedralnego Sandomierskiego, jak Kapituła kżż katedry utrzy-
muje. - Udzielenia tej wiadomości Kommissya Rządowa
w razie jak najkrótszym overchiwać będr. -

Dyrektor Wydziału Rada Starus /: podpisano: / Korkowicki -
Kancelarz Sekcyji /: podpisano: / Kamieniecki. -

Przetłonił niniejszą Kopiai pozuradczam
w Sandomierzu d. 2 Maja 1845 r.



W. Weissel, Secretar.

$$A + 6 - 28 + 9 = -13$$

$$B = 12 + 14 + 9 = +35$$

$$C + 6 + 14 - 18 = +22$$

~~7~~
~~4~~
~~4~~
~~20~~
~~15~~

N 132 Prosz. D. / Maja 845 r.

N. 642.

w Sandomierzu dnia 3 Mca Maja

1845

BISKUP

DYCECZYI SANDOMIERSKIEJ

DO

Kapituły Katedralnej Sandomierskiej

Kommissya Królewska Spraw Wewnętrznych i Duchownych, Re-
skrypcem swoim dat 1922 kwietnia r. N. 1249 / 7129 z Wydziału Se-
nyj Wyżniaw wysłałym, zarządza do Biskupa wiadomości: Komu by
niecierpiąc sturysie prawo Kollacji i prezentowania na Benefi-
cyum w Samborze, i czy ten Kollator jest Parafialnym lub
Affiliowanym do Kościoła Katedralnego Sandomierskiego

gdyż raz to Kapituła najwięcej zdaje się obchodzić, a należy
prze i najpewniejsze domody na obronę swą w tej mierze
nieoby powinna; przez Biskupa komunikując tym ce-
tem Kapituła najpewniejszą Reskrypt Kommissyi Kró-
lewskiej w kopii ku sub. i mierzeliwy zataczony i z ma-
honor spodziewać się od Niej i jako najprzedwzym warze
którego objaśnienia.

J. Koszeński Official

Assistent Sekretar

SECRET

62

12

menu, te 2 parafy: Sandomierski; Samborski podwójny
 i pła potawski, co do postag suchowoych, i funduszu
 dawna jak kościołom starobym, przynajmniej tenby ko-
 płanow opatkiwane, kościoła, pod wskazywaniem wyprzedem
 pod dystrykcyę; Opich, jako dawniej Kollegiaty, tak dziś ka-
 techy Sandomierskiej - która mając jak dawniej fundusze
 i swoich wieclon, reprezentuje Proboszcz nad kromi przez
 tożnego - a prosto kościół Samborski jest dziś ja ^(ka) katedra, jedyn
 i kościołom katedralnym jako cały parafialnym i starowiazan

Ad. G. Gutkunt.

Do D. S.

Do

Kapituły Katedralnej
Sandomierskiej

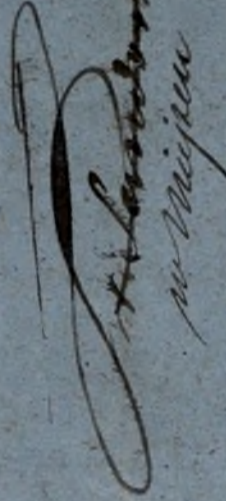
 Stanisław Wójcik

N^o 642.



Rejestr Sowiarski

Gruntów Probostwa Samborskiego do Kapituły Katedraleskiej
Sandomierskiej należących a położonych w Dobrosuch Danajowych

Wolce

I przedtym Stanu dotychczasowego posiadania

I przedtym Stanu zaprojektowanego Ograniczenia

*W Lubowic
w Olszynie
w Pawlicach* } Sandomierskim

Podręczony na granicę
w Mierzynie Lipcu 1844 roku
przez Proboszcza Mierzynie
Józef Karłowicz Przewodniczący
Alexander Błoński

ODSTĘPACZE	Polożenie podziaty i Nomenklatury gruntów lub też Nazwisko posiadaczy	W S Z C Z E										G Ó Ł A C H										Dwagi	
		OGÓŁEM		OGRODÓW			GRUNTU ORNEGO		Ł A K		PASTE- WNIKÓW	LASÓW PRZYŁE- GEYCH	MIEJSC NIEWY- KAR- CZOWA- NYCH	HALIZN	W LASACH		ZAROŚLI	BAGIEN	WÓD	PIA- SKÓW I NIEU- ŻYT- KÓW	GRANIC DRÓG WYGO- NÓW ROWÓW		POD ZABU- DOWA- NIAMI
		Morgów	Pre	WARZY- WYCH	OWOCO- WYCH	M. P.	M. P.	M. P.	M. P.	M. P.					M. P.	ROLI							
		M. P.	M. P.	M. P.	M. P.	M. P.	M. P.	M. P.	M. P.	M. P.	M. P.	M. P.	M. P.	M. P.	M. P.	M. P.	M. P.	M. P.	M. P.	M. P.	M. P.		M. P.
I Gmina Probostwa podległa dekanatowi Polbienia																							
T 1.	Ogród Marynowy w M. S.	271	268																		3.		
1.	Ogród pod Kwacalową Mogiła	1.	112	1	50	52															11.		
3.	W przyimiarach nad Parawem	146				146																	
4.	W uławach na Poturze Łojawie	5.	150			5.	150																
5.	Przy granicy M. Krawiec	180				180															12.		
6.	Na Poturze M. Łojawie	160				160															10		
7.	W Gorkach M. Łojawie	1.	64			1.	64																
8.	W Kąpielarni w M. Łojawie	2.	258			2.	258																
9.	Przy granicy M. Krawiec	1.	165			1.	153														8.		
10.	Przy samej to	116				116																	
11.	Na drodze to idąca	74				70															4.		
12.	W Gorkach przy granicy M. Krawiec	299				145	134																
13.	W Amiatynie przy granicy M. Krawiec	6.	95			5.	299														102.		
14.	Tamie nad rowem przy M. Krawiec	136				136																	
15.	W Gorkach przy Scholastyce	182				175															7.		
16.	Na drodze to powiesz	1.	77			1.	72														5.		
17.	w Porozach bliskim M. Krawiec	110				110																	
18.	Tamie to podługajca na Poturze	42				42																	
19.	Obok to pomiarowego	1.	34			24	1	10															
20.	Na Polu wionu przy Ławie	1.	199			1.	199																
21.	W Krawcu w Krawcu	2.	91			2.	91																
22.	W Gorkach przy M. Łojawie	268				268																	
T 1.	Kawarna Probostwa w Łojawie	169	89			30				41											9.		
Razem Probostwo posiada		32.	74	2.	107	52	25.	38	0.	265	41								102.	46.	25.		
II Gmina Probostwa podległa dekanatowi Krawcu																							
T 1.	Ogród Marynowy	2.	130	2.	67	52															11.		
2.	Przy Dobrej do M. Krawcu	132																			112.	20.	
3.	Na rzece M. przy Granicy Krawcu	163				163																	
4.	Na drodze przy Polu Łojawie	170				170																	
5.	Przy samej to	2.	173			1.	42			1.	191												
6.	Podwórko przy Krawcu	2.	12							1.	213												
7.	Na Poturze M. Łojawie	268																			99.		
8.	Na Mielcu M. Krawcu	22	77			22	53														248.		
T 1.	Kawarna w Łojawie	169	89			30				41											9.		
Razem Probostwo posiada		32.	74	2.	156	52	24.	128	30.	9.	85								1.	194	48.	20.	

Naprzemnie Morgow Nowopolskich Krajowosci Krawcu probostwa subreżysjonalni wstępy
 Złoty dnia 15 Lipca 1844 roku
 Krawcu Blawisnie powiatu Krawcu Miernictwa

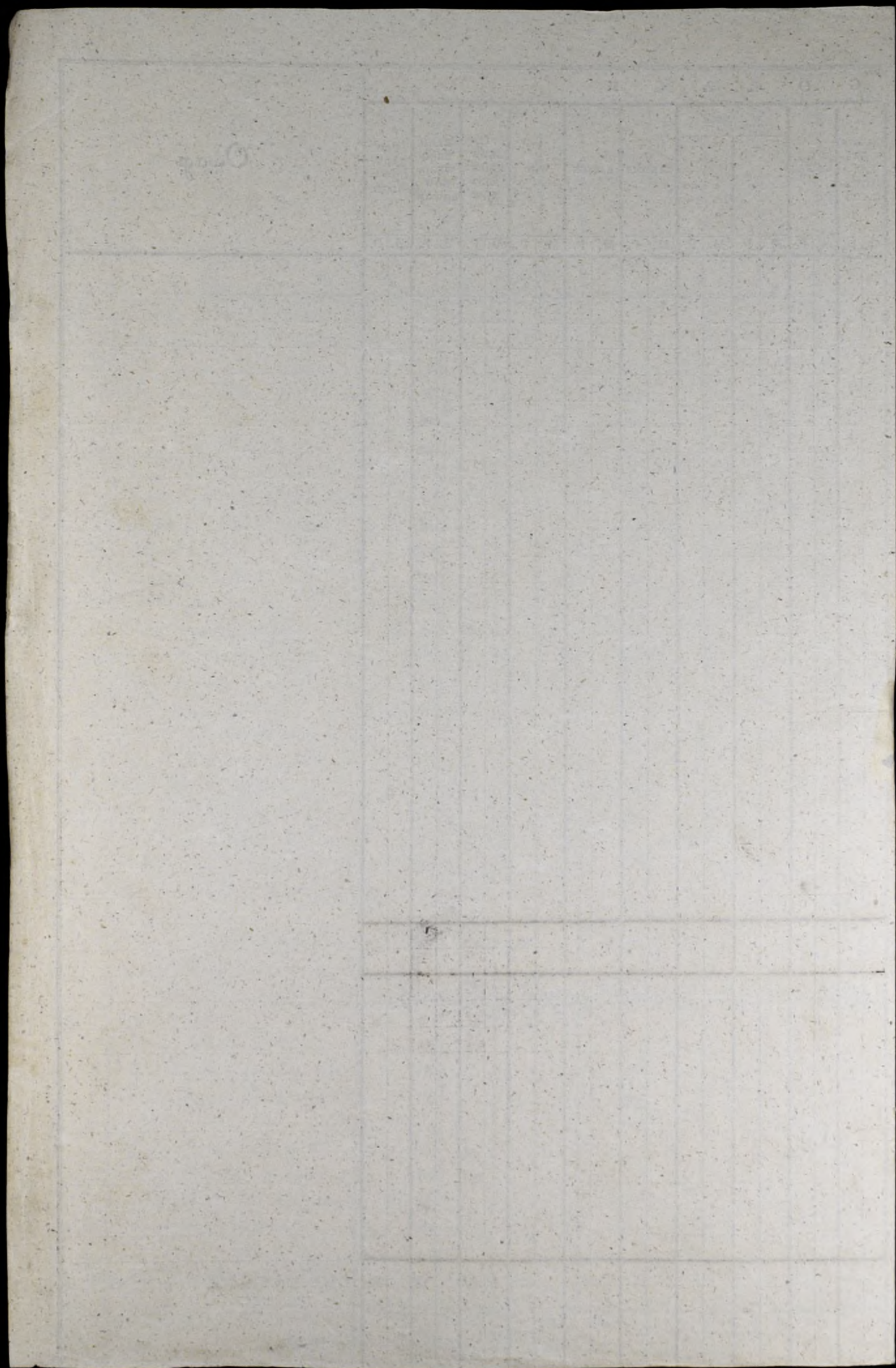

Drżato się na gruncie Dobra donacyjnego Atota
 dnia 25. 26 Czerwca 1844 roku -
 7. 8. Lipca

Protokół

Wkładu i dobrowolnej Ugoły o kamieniu potężnia
 Gruntów Proboctwa Samborskiego,
 należącego do Kapituły Katedralnej Sandomierskiej
 położonych w Miastach donacyjnych Łojawice i Atota
 z powodu nowego trybu Władzenia.

Przed 29 lipca 1844
 12 sierpnia
 J. H.

Ponieważ posiadłość Gruntów Proboctwa Samborskiego należących do Kapituły Katedralnej Sandomierskiej jest porozumianie w Miastach donacyjnych Łojawice i w części Mi. Atota w dwudziestu dwóch miejscach potężnia, i przez nowe Władzenie trybu Władzenia, zamiar ulepszenia kamienia potężnia, i proto podpisani Kommissary Dobra Prządawych w Kommissyj Prządawej Przychodów: Skarbu Dele-gowanego do Władzenia Dobra donacyjnego Atota checa temu Proboctwu prowadzającemu prądung Pamiaru z 1840 roku jachtu Rejestr tegoż Pamiaru wysparuje:

Ogródów Warzywnych wraz kamieniem	Str. 2 p. 107.
Ogródów Owocowych	52.
Polu Cerniej	25-38.
Łałreki tylko Polnych	3-265.
Pastwiska	41.
Miejsca pod zabudowaniem	23.
Nieuzytłkier Drog i grunie	148.

Przem. Margon 32 p. 74.

zaproszeni odpowiednio i porostreń i gładzi-
 mi, a rblizji do zabudowania tegoż Proboctwa z
 niezgodnie do kamienia ulepszenia i
 na porozumieniu przez Potnomocnikiem Dauo-
Starym, a po wraceniemu uładzenia i
 W. Smi. Nieobran Piotru Chorazjickim Prokurato-

rem Kapituły

prawy i z tego dobrowolnego Władcy, i zaimane gruntów
kawarty; dajęco w ten sposób obowiązek, mia być,
Kiechy p. m. Władce Królowi: Duchowna ratować.

Przez niego i roztanie. —

Podpisano: Kiechy Jan Chetnicki

Prokurator Sandomierski —

Podpisano: Kiechy Piotr Chocimski Prokurator

Kapituły Sandomierskiej i unowocześniony i tej
organizacji. —

Podpisano: Apoloniusz Gosicki

Dzielnik i pełnomocnik —

Data: 1840 r. Jan Gromada Prokurator Sandomierski

i Kiechy p. m. Kiechy Chocimski i Kiechy Chocimski

i Kiechy Kiechy Kiechy Kiechy Kiechy Kiechy

przez Kiechy, oraz podobny Kiechy Kiechy

ramy Kiechy Kiechy, podpisano. —

Podpisano: Wilkoński

Kampan Dobra Kiechy

Doświadczony poswiadcza
Kommissarz Dobra Kiechy
i Kommissarz Kiechy Kiechy i Kiechy



Wilkoński

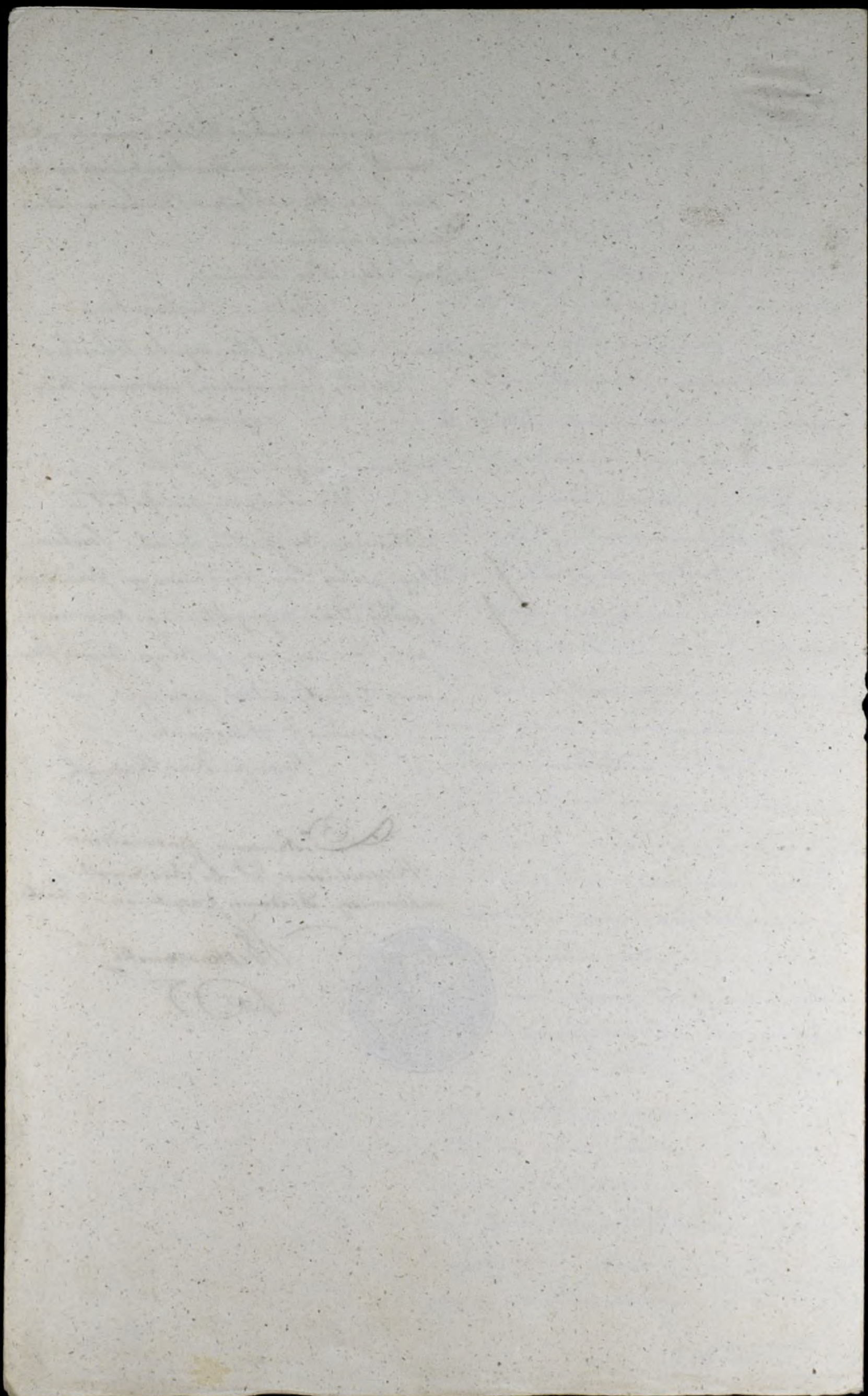

Spis

Gruntów Probostwa Samborskiego do Kapituły
Katedrałnej Sandomierskiej należących a potoczniego
w Dobrach danujących Księstwa

- I podług stanu dotychczasowego Posiadania
- II podług stanu zaprojektowanego Ograniczenia

w Gubernii } Sandomierskiej.
w Powiecie }
w Okręgu }

Nadratany na gruncie
w Mianowiczym 1844 roku

Pratytant Ministerstwa

Przy Komisji Przejmującej Pochodni Skosku

Alexander Błouszewski

Granica Probostwa podług dotychczasowego Sądzenia.



Granica Probostwa podług zaprojektowanego Ograniczenia S. S. S. K.

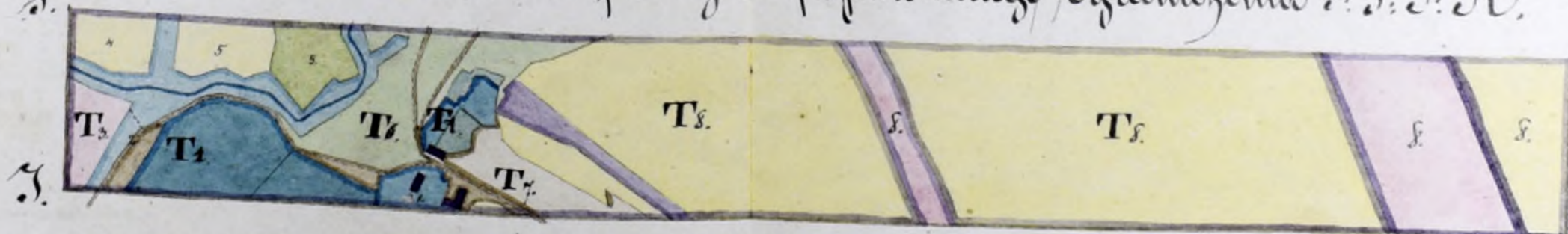

77. 80. 10. 20. 30. 40. 50. 60. 70. 80. 90. 100. 110. 120. 130. 140. 150. 160. 170. 180. 190

Henryk Nawojek
Aleksander Błuszczyński praktykant Miernictwa

111



Faint, illegible handwriting, possibly a signature or name.

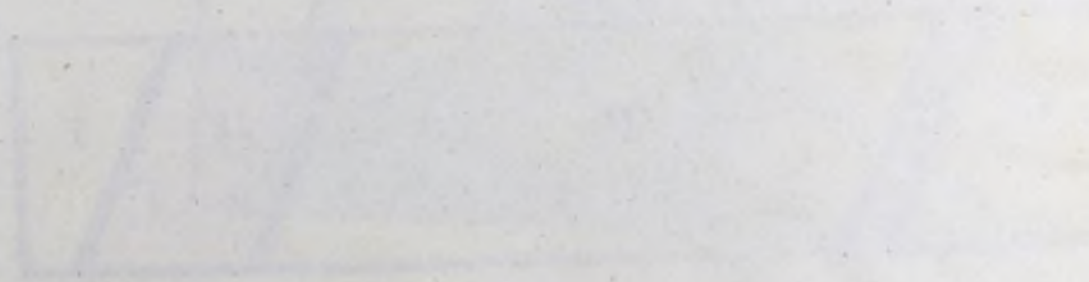

N. 170.

Sandomierz d. $\frac{20}{3}$ Mca $\frac{Czerwieca}{Lipca}$ 1845r.

KAPITUŁA
KATEDRY
SANDOMIERSKIÉJ

Do
Wielmożnego Popiela
Diedricha Dobr Łajez Dzierwa

Dotyczy wiadomości Kapituły Sandomierskiej
nie Jeden z Officialistów W. Popiela, stat
się przychylną uszkódzenia granicy między
Łajkami Łajez Dzierwa i Samborca, reche
przeło W. Popiel na Sejmy Kapituły
w Kardy Czwartek odbywającą przyby
celem porozumienia się w drodze pokoju
i usunięcia mniej potrzebnych w przy
słości następstw.

(podpisano) A. Morzeński

Officjar.

316

sekretar
A. Ambrosius

N 193. pręś 2. 11. Sierpn 845.

Przewielna Kapituła Sandomierska

Gdy Rego Najwyższy swoje rozporządzenie względem
skasowania Propinacji doprowadził do skutku, takowe
Uwiedomienia odebrawszy, natychmiast Przewielny
Kapituła odesłatem. Ze ras do Probostwa Samborskiego
należały dwie takie Karczmny to ies w Samborsku i w So-
iowicach, gdzie Delegowany Dworskie Karczmny za dwa
lifikował, te ras za niekwalifikowane na pierwszy
uznał, które to tak na pensyę iako ter na odprowie-
nie Comornie Opustow 4. Szwatta, Bielizny Koscielny
pranie. Wina do Koscioła, i inne wydatki Kom-
mendarowi wyrachowane nayskrupulatniej i pre-
znaczone były. Gdy więc takowe Rego doigt, a obo-
wizki i cizary wtorone podpisany scisle dopełnia
Ma honor preto doprasza się Przewielny Kapituły
o przeznaczenie innego fundusu. Albowiem mimo 11.
braty Propinacji Abtens Koscielny całkiem upadł
przez wylew wody w Wsiach Zaickieru. Toty Sam
boru i Zyci. Stowem mówię ie stan Komendareca
w Samborsku dotąd dosyć skorupły, nadal zamienit się
w prawdziwy niedrę, gdyż nawet wylew wody pod-
pisanego w Zakach i polu Ograniczonym Zaierie
ren. dicio uszkodził, i uszkadzić nie przestanie.
Razę preto Przewielna Kapituła zwrócić łaskawę
Swy Młogę na stan i potowienie podpisane go
i przeznaczyć mu stary fundus, aieby wtorone Wy-
datki i obowizki na siebie mogły wypetnic.
So nayskrupulatniej uprasza
Samborski dnia 1. Lipca 1845 roku
Władz Chetmonski

Kopia

Kommissya Rządowa Spraw Wewnętrznych i Duchownych

Wydział Sekcyi Wyznań w Warszawie dnia ^{27 Lipca} 8 Sierpnia 1845, N 5311

do
W. M. Biskupa Dycezyi Sandomierskiej

Najprzede W. M. Biskupa z dnia 7.9. 1845, o utro-
manie propinacji, we Wsi Ublinku do Dł. Wikaryusza Katedry San-
domierskiej nalezących, którą Rewizor Jagiello do Kambrnicia za-
kwalifikował. Kommissya Rządowa, powołana: ze gdy Art. 9 Ukaru
Najwyższego z dnia 17 Lipca r. z. nie wprost w wykonanie może być
wprowadzony, dopóki Rada Administracyjna, zgodnie z tymże Ar-
tykułem nie przepiśnie sposobu przywidzenia do skutku uktadów
o kompetencyi Duchownej, i że Dł. Wikaryusz winno być odca-
niane, uwoje z od protokołu przez Rewizora Skarbowego reformowanego,
do Naxelnicka Powiatu, nie zaś do Kommissyi Rządowej Spraw We-
wnętrznych i Duchownych uczynić; przeto Kommissya Rządowa
Przychodów i Skarbu, przedtata prośbę, tychże Dł. Wikaryusza Rządowi
Gubernialnemu Radomskiemu, z poleceniem, ażeby takową odstał
Naxelnickowi Powiatu, który swarząc się za odwołanie do siebie
uczynione ze względem na powyższe objaśnienie Art. 9 Najwyższego
Ukaru, bez zadnej xiotki, xatałoi x moym paragrafu 8 Instru-
kcyi z dnia ^{20 Lipca} 1 Sierpnia 1844 r. N 59333 przez Kommissyę Rządową
Przychodów i Skarbu wyjdź.

Dyrektor Wydziału Rada Stanu

J. Podpisanosł Wroxtowski.

Naxelnick, Sekcyi / — / Kambrnicu.

Przeswietna Kapitula Katedry
Sandomierskiej

Podanie moje do Przeswietnej Kapituly nie
zdaje sie być mylnie, albowiem moiej lub
wiecej zawsze granica od Zajezierza okaze
sie być rozynowana przez Ekonomia Podras
kiego, i gdyby sam ten Ekonom chcial
być zemny to sprawdzić prekonat by sie
był naocznie o prawdziu, — Nie odrywaj
Wyszrym Wtadrom jako też i Wz. Popie
lowi subiekty, ja zaś nie chce być na
moje odpowiedzialności Przeswietnej Ka
pitule za niedozol granic —

Samborze dnia 10 Wzrasnia
1845 roku, Wład Chetkowski

Kommandarz w myśl Wys. Komisji Rządowej w
niniejszej kopii wydanej udawie właściwą drogą do
Naczelnika Powiatu Sandomierskiego ~~przekazać o~~
~~wstrzymaniu~~ dalszego prowadzenia Stryku w Sam-
borcu i Dojstricach, dopóki ^{niez wyjątkiem} ~~nie~~ ^{niez wyjątkiem} Komisji
~~składu.~~ -

Jeżeliby wszakże powyższe objaśnienie, nie uorynito
nadawcy życzeniem S. Kiedra Kommandarza, w ta-
kim razie porządkowa Mu jest wolność dogodniej-
szego lub więcej odpowiedniego wyszukania dla
siebie miejsca.
na Przewidyjącego

Sekretarz
K. A. Ambroziński

N 26

WKS

Laut $\frac{12}{24}$ Lut 518

(na dole)

Do

Maryanny Ko
walskiej w toic
w Łajow

Odpowiadając na podaną prośbę Maryanny Kowalskiej w d. 3/15 lutego r. b. do Kapituły wniesioną, oświadczam: iż Kapituła Dekretem swym z dnia 12. Czerwca 1835 r. ^(debrata) grunt w Łajowicach jako własności Kosiółta w Samborcu, dla nieoptaczanych przez Maryannę Kowalską podatków skarbowych, Dmickich i innych gruntowych ciężarów ludzich dla nieodrabiania zwykłej pauseryjny, ~~do~~ Grunt ten jest oddany & kommu Darzowi w Samborcu na jego utrzymanie. Maryanna zaś Kowalska mając swą chęć na gruncie Kosiółnym i szosowny Dodany ogrod, może dalej prowadzić swe życie tem bardziej że sama będąc już wiekowa nie mogłaby większą zajmować się gospodarką, Dmickiej zaś przez swe prowadzenie nie zasługują na żadne względy Kapituły. A gdyby nawet zasługiwaty Kapituła nie mogłaby w mowie będącej roli w żaden sposób Maryannie Kowalskiej powrócić, dopóki by pretensya z roku 1835 to jest podatków dmiśskich i pauseryjnych należały Kapituła nie wynagrodzić a nadto refkoymi odpowiedni nie stoyta że sama nie tak jak dawniej oby ludie, rola zasiewaie będzie, szosowny inwentarz kaprowadri, podatków ciężkich i inne ciężary regularnie ~~nie~~ ludie pauseryjne odrabiaie będzie. Takich przeto powodów Kapituła do prośby Kowalskiej przychylić się nie może

Samb

Faint, illegible handwriting on aged paper, possibly bleed-through from the reverse side. The text is arranged in approximately 20 horizontal lines across the page.

Prośba Włoska 26. prezenta d. 19 Lutego 1878

Do

Państwu Wielmożnego Nijdra Karo-
nika Katedry Sandomierskiej

Sandomien d. 15. Lutego 1878
Maryanna Nowalska z Kar-
bowiczka z wsi Łopowie
o powrocie jej gruntów
pocz. proboszcza Sandomie-
skiego, od lat kilkun. wsta-
jących w jego posiadaniu
nprana —

Sm

Kapituła Katedry
Sandomierskiej

Obecny prośby Wł. Chel-
monskiego do opinii
komunikując, spisy-
nej odpowiedzi ocereli-
wai bezpie

Łaud 16 Lutego 1878

St. Kłauitki

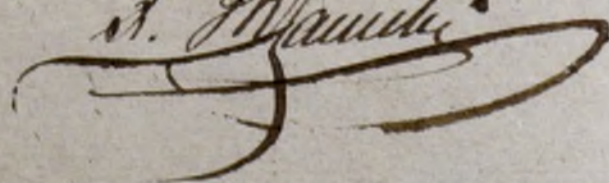

Ja niej podpisana już od
lat kilkunastu jak wnet
nie grunta ~~posiadania~~ od
datam Śreswietnej Kapituły
a to spinyerem następujących
a najpierw ella było je niema
umart. ja jako kobieta
nie mogłam dokonać
samodzielnego gospodarstwem,
bxici w tym czasie były
peszne ma tolebie; Gdy
teraz takowe dostry dozes

wolności i chęć na porok
grunta posiadane od dawną
pnie ojca ich i mnie
odrzucić. Latem upra
szam Jasnie M. Sędzieu Ka
nowitka swejście w naszym
stusności i powołanie te
razniejże, aby na prawach
mogły być nasze grun
ta do nas na powołanie
powrócone. Myślimy że
swojej strony wszelkiego
dobrociemu starania aby
wysłano było gospodar
stwo w dobrym stanie
i porządku -

Proszymy

Wczem przychylniejsz skut
ku oraz i miłosierdzia oie
kupimy -

Luzemowem
Maryanna Kowalska v Kar
bowiecka - X X X.

Mikołaj Kowalski X X X
Jan Kowalski X X X

27 pros. d. 20 Lutego 878

Przewietna Kapituła Katedry Sandomierskiej

Zatężam Akt Urzędowy Obiawy byłej Kapituły do
Knu 40 sporządzonej dnia Lipca 1835. roku, zrnaige
iz była Kapituła Grunt re Jowicach iakto swa własność
dla nieoptacanych podatkow skarbowych, Diesięciny z
gruntu, Orar wszelkich Cigraw z tegoż gruntu, cigzenia
Exekucyi, orar dla nieodrabaney Panszejny, odebrata.
Studynki zas ze przez Niziatka zaprowadzone byly, przy
Niziatkowu zostaię spustoszone maige dotego dodany
Ogród znaderny. Wszak potomstwo iey, nie oddzielo sig
od niencot Mattki, Chardc, Klutliwe szkodliwe i nie
rzetelne. Ze zas Przes. była Kapituła, do czasu oddania
wposiadłość tej roli, Komendarrowi Do odprawienia Opra,
staw 4. Sowiatta i Gielizny Koscielney utrzymanie i.t.p.
doptacata wroczenie z Kasy Kapitulney 20 100. do tego
co miesige do Kosciota Wina Kwartę 11. dawata. Zas od
czasu oddania tej roli Komendarrowi tak 100 20 iakto
i wino skisowata była Kapituła. Ze zas ^{do tej} w spródy
naleraty tyki naruziskiem w Zabieniu i pod Zawierbiam
wydaięce Siana fur 20. wlotryta była Kapituła obo
wizrek dostawienia siana obcznio Furek 6. Lecz gdy
Lemiany Kolonizne nadeszły, i tyki obie przez pomiar do
pady Raczy Przewietna Kapituła zastawę zwrocie
Uzolage, a po odigciu tyk wspomnionych Siano znich
oddawac przernaczone zastawie skisowac co tak szkodru
Kruszickiemu iakto i s. Wresnia Kaskliemu iest wiadome
Grunt zas Kłony bez Obsiewu mnie był oddany z tego
ia corocznie Diesięciny 2yta Cwierci 6. gancy 4. regular
nie wwar z Gromady Jowiska oddac Orar Podatki i in
ne Cigraw Gruntowe ponoszę i wyptacam

Samborec dnia 17 Lutego 1840 roku

M Chetronowski
Kant

1790

[Faint, illegible handwriting covering the majority of the page]

Dla Wszystkich 28 pros. D. 23 lut 1778

Prezesa Kapituły Katedry Sandomierskiej

My pod pisanie Mięszkaniny Stoionie Katedry
do plebanji w Samborcu pod Jani; — Niesionny
sary s Karyz precie Maryamie Nowalicki Ary-
li Karbowiere, — Zeta Jaka Kobieta nie znosmia
Wtutimie i pijawka gdy by prezesa Kapituły
D data iij Polz cattawitę moy museli bysmy znarych
chotup ad dyci gdyz ona fesse Probi nie dostata, a puse
nem od powia da wy gna niemie — Natto choc bysmy
Jny ustajili Stoionie prezesa Kapituły nigdy
spokaynosci ad narzych Skork i Uraleri nie miataty,
gdyz ona Stali arwan tury Jull dawney Kladimie
prawadni legnie, wttawera przy Karzenie, Statutij
Jny Dobra na Kola zwatata Anaktet, Dwiec nie
ad Rodnie ad miy, Jesece gor ure Cerym Karzenie
poprowni dyci byli w Samborcu tak dicy Wropejstki
tak i Jesece wreci ma klostki, A gdy by prezesa Kapituły
Kapituły miata iisr radai ty Polz Nowa Kedy tudy
Uprawra Nuy pufornuy a Reby putany Kobi dalko
idubstny adruge putany mizory nas Kaspia Karwie
Skuz, Nantigo Dobruha przerweryt rarytu
9042

Pyra posobum tati Damizellatnaryk ialko do
posuwiska rowne mieli bysmy prawo gdyr wmy
sey wplacemy Rali niezskania mamy inaczij
nieysi kwant zabratyj trawo bynam byto
Atak my polbrzydzeni kanosi libymy na
se prosby zptacem sadzinie do prosuwstwy
Kapitulj ————— w Janoboru dnia 19 Lutego

1848 r —

Karper Zawitski XXX
Kanty Dabouch XXX

Kapituła Katedralna
 Sandomierska.
 do
 Maryanny Karbownicki
 Kmiećki w Łojowicach

Ponieważ Kapituła Katedralna Sandomierska
 przekonana się o najniekorzystniejszym prowadzeniu go,
 gospodarstwa przez Maryannę Karbownicką, a tem więcej
 gdy Tax Kapituła uwiadomiona została o rzepetnym jej
 jej upuszczeniu w gospodarstwie - oddaniu się do Nicy
 atarskiego Aleksa - brzojsiu się Dzieci - i sprzedaniu żuraw,
 tartow, przez co wystawiona jest na niemożność utrzymania
 gruntu, obrabianie pańszczyzny, uiszczanie uiszczów
 gruntyowych - co nawet i tak się, sprowadza dać, gdy
 obym kuziom, pozwala grunta kawal, powisane
 się od Miesiąc Listopada roku zeszłego nieodrabia,
 Dzieciom do Gromady w Łojowicach Smolodzie i t.
 przez Kapituła Katedralna widząc wywista, że nie
 szkody w intracie i tak jest jej emowie będący roli do
 świadków wyrachowana kawalania Maryanne Karb,
 bownicki Kmiećki w Łojowicach iż wyzłbie pota dotę
 przez nią posiadane W. S. Kuzpinskiemu Kommu,
 Pazoni w Samborze w natury to się i także do Kapituł
 przypada, wypuszcza - a między sobą na radzie Cypru
 grunty w emowie będących awtajnie, pozwala i Maryannie
 Karbowniczce wzięci sobie Agrod, lub mniejszy kawalek
 grunty, którego piersz, pańszczyzna obrabiać będzie
 winna - to się zaś tyż przekonani i także mieć może

Do W. Prystwieckiego biskupa Diecezawy Hebanij usam,
boru, mieszki, Maryanna Karbownicka, innemi
Drogami upominaj —

Sandomierz dnia 6. Lipca 1835 roku.

Przew. Kapituły

A. H. Bzduwicz Arch. Kant. Przew. Kapituły

A. Stomogrodzki Secre.

246 247 od. Kap. 1. 2. 3. 4. 5. 6. 7. 8. 9. 10.

246

Magyarorszag, Karlovsziki
Kisvaski malozsiasok -

malozsiasok -

115 przed D. 16 Wrzes 877

PROKURATORIA

w Królestwie Polskiem

w Warszawie

dnia 18/30 16^{ca} Sierpnia roku 1877

N^o 19398.

Do
Kapituły Katedralnej
Sandomierskiej

w Sandomierzu

Odpowiadając na odezwę Kapituły Katedralnej Sandomierskiej z dnia 1/3 Sierpnia r. b. N^o 99 wzywną, ma honor oświadczyć: iż Prokuratorja niemiecka dopilnować; aby sprawa Koscista w Samborze, naprzeciw wdowie i successorom Anufrego Popiela o summy Litp 2,000 czyli R. S. 300 rozwinęta, a obecnie przez Successorów Anufrega Popiela przed Sądem Appellacyjnym wywołana opisanie ^{była} popartej

Przewidywamy Radca Stanu Przewidywamy
Bawarski

Naczelnik Kanclerz
Pustowski

Sambo
Kofarski

zapis



8

Interes Prasydowey.

Lotrchi C. D.

N 19398.

Kapituły Katedralnej Sandomierskiej.



u
P. K. S.

w Sandomierzu

57-6/18.
54/2.
1.

Odjunkt. Ekonomierny

do

przez

Komisarzyi Prządowej

Przychodow. i Skarbu

Samborzec dnia 18/30 Sierpnia 1857

W. J. M. K. = Kobińskiego

Kanonika Katedry

Sandomierskiej

N^o 342

W powołaniu się do Odezw. Komys-
tera Śl. Dycezyi Sandomierskiej z dnia
10/28 Lipca r. b. N^o 856 mam zaszczyt ierwać
W. J. M. K. Kanonika aby w dniu jutrzejszym
do Samborza przybyć raczył gdzie wspólnie
z delegowanym ze strony Administracyjnej
dopełniemy zamiarę kwintno. Probstura
w Samborze. —

Chwałki

N^o 342.

Int. Pocz.

do

W^o Młdra Hlobierskiego

Kanonika Kolegiaty Sandomierskiej

w Sandomierzu

SANDON

N^o 15773 Di NPS

Samuel Proprietor
of Sandon

Wm. Sandon



Kapitula

Katedry Sandomierskiej

Sandomierska dnia 19. Marca 1854 r.

N^o 47.

Do

W^o Naczelnika Powiatu Sando-
mierskiego.

Parafii Samborskiej

Dnia Księżego w Protokole Kurji Łubowskiej Plebanich
z d. 19. Siedmias. 3. Petyi W^o Naczelnika Powiatu przy sderwie
swej z d. 15. Marca. b. N^o 15773, w innym egzemplarzu Kapituły
do objaśnienia i nadzoru, mykarskiego pro wrogła derolawy
a masyjnie potrzebny reparaacyi wspanionych Łubowskiej
Plebaniich w Samborskiej, z gda. N^o 17. Księża Kapituła mykars-
kiej, najskieruje fundacyi i odjako dawna i ist wda-
niekły funduszy do Plebanii Samborskiej przy z ronych.
2^o Dla tego Kapituła dopuściła miłkich derolawy wmyt-
kich budynków, której przez Koronarskiego gopu dorkę i repara-
cyi być mogła — Na powyższe Dorożki Księżego z gda
Kapituła ma prosić o pwrze dnie:

1^o Kapituła ma prosić o pwrze dnie i toż dnie pwrze dnie daw-
du i toż dnie i ist pwrze Dorożki Księżego, najskieruje fun-
dacyi i ist wdańkły funduszy przy z ronych, do Ple-
banii w Samborskiej, tego bwrze niewymaga Pwrze dnie
Rady Administracyjnej. Ks. Ks. z d. 20. Pwrze dnie
1837 r. obymyż pwrze dnie, w jaki sposób reparaacya Łubu-
dowa Plebaniich w Samborskiej być powinna. Pwrze dnie
i ist, że Dorożki Księżego w Samborskiej miłkich obymyż i pwrze
pisami w bwrze dnie obymyż dnie, miłkich miłkich pwrze
skye i adnej i bwrze dnie i reparaacyi i niewymaga

2^o Kapituła i ist pwrze dnie i ist wdańkły funduszy i ad-
derolawy Łubowskiej Plebaniich w Samborskiej mykars-
ko i adtive na gwrze dnie, które W^o Naczelnika Powiatu w moc-
niej usterwaney Rady Administracyjnej Pwrze dnie i ist
wady dnie, a które masyjnie przez Kurję Księżego z gda
reparaacyi być mogła — Łubowa i ist Kapituła, i ist

całością katedralemi Akademię cięci obowiązuje, za
niebald przyjeżdżających wreszcie zmuszających do
Komendancy do przedłożenia czynnemu, samodzielnemu
wytycznym w gospodarstwie amickim, w tym celu,
ażeby cały ciężar na Kapitułę stężyć, ustalen
to do katedry, stężyć Kapitułę, a pominięciem
ist, i na mocy przepisów Art. 107, 108, 109, 110, 111, 112,
Do odprawy i stasie, prziznać im prawo.

Papier $\frac{1}{4}$ 54
Lub

Do
 Przewodnej Kapituły Katedry
 Diecezji Sandomierskiej

Wacław Zawicki, Franciszka
 Stankowicz, Franciszka
 Luska, poddani Prze-
 wodnej Kapituły, w Gmi-
 nie Łęka, Atterenuj Ło-
 wie, osiedli na gospodarstwie
 i aby na dal przy gospodar-
 stwie byli utrzymywani w naj-
 głośniejszym prosi o uwzględnienie
 Sandomierz d. 7 Maja 1859 r.

Do nieboszczykach
 dniach, Rodzice nasi,
 a my porach iakimś
 osiedli gospodarstwa, na
 takich po dwo dnie pro-
 stajemy i dopetnamy uspe-
 szych powinniśmy -

Jan Nowak
 i Nikołaj odgrada i p
 w nam gospodarstwa od-
 piere, takowe odnieć,
 o co nawet stara się, co nas
 nieprosić, nabawia,

Prote doprosamy się
 w najgłośniejszym prosi, i aby
 Przewodna Kapituła
 nam wiernym poddany
 umiemia od gospodar-
 stwa

Swieckowice to nie maie zastawie na
kaduc, krago, gdziej ^{Kapita} nie miata kaduciej
potrzeby, a nawet jako przedstawiciel jachyka
samiej pod kaducym porokou sporowaw
ei magla, orogo i kawaleka ~~nie~~ uspe
wiadliwii nie kwie. Najdawniysze jawa
kaze obymnia wiadomii ze zabudowania
gospodarstwa w wstancu kawaleki, obym
niuz wice wola w Zajowicach kawale-
cy spawili popokudnego gospodarza a za-
budawii al woli nie wazli kicpie kedy
ziuzj pauszczyra doabiali -

2^o Po smierci ^{wieca ciuzy} ~~Wojcicha~~ kawalekiego, costrakcy
Marszalka kawaleka widow, z dobroceni
Pocini, nie byla wstanc doabicii pauszczy
kuzj a ^{istny} ~~nie~~ woftricii podalkaw szachy-
nych relegata, i gospodarstwa kawaleki
i przewidujac dalze miszencii prez gra-
neciu ze gospodarstwa, w roku 1835, wic
ta wofj kaduciu do bytego pod ow exca
Komandwara w zabronu ip. A. Chotnowi
skiego, aby iq gospodarstwa woftricii - Co
ku maiz wliu kapita przedstawiam

z strony wspomnianego Komendanta, co-
stała się w sprawie Kowalskiej przy jej kabie-
rowaniu i przy niej przy nich przy odwołaniu
sobowzajemnie do obywateli dnia jubilego w dniu
piętnastym w Sobolew przy wyjątku z roku
1846. kamieńcowskiej cokolwiek - wreszcie, gdyby by-
ła Maryanna Kowalska sama nie została jej
gospodarstwa, Kapituła nie mogła. Tercyjnie cokolwiek
tego opowiadania jej i inności a nadto cokolwiek
szkodliwa była Kowalskiej, przy wyjątku
była wyjątkiem do wstąpienia Kowalskiej o jej ma-
żelstwo z rokiem.

3^o - Zgłoszenie jej, w sprawie do Kapituły w sprawie
cia Kowalskiej w ob. o oddaniu jej tego gromadki,
lecz Kapituła odmówiła jej, jak do Sobolew przy
niej, i wreszcie w sprawie jej w sprawie Sobolew
nad to, przez Kowalską zaprowadzone, nie pozna-
wa, i że wreszcie egzekucji na Karabinie dawno
z jej upoważnieniem Sobolew Komendanta, przez Kowal-
ską do oddania jej do upoważnienia całego ^{tego} gromadki nie-
pośrednio potrzebny oddawać jej, by była na pierwszy
raz, cokolwiek - i lechu Maryanna Kowalska, która jej
najbardziej upoważnieniem do oddania jej była

1852

potwierdza, że ma Synów już Dorodnych, to prze-
cisli Kapituła przedawaję o nich wiadomości,
że to są ludzie szlachliwi, niepokorni i bez ra-
dny samowoli, niezgodny z regułą tego do-
piciu, aby który z nich coś by przedal-
wicz, że ma taki męstwo iłości gruntu dawać
całkowicie uposażeniu i konsekwentnie w kon-
bonie, gospodarkę państwową, bystry kapitał
nie potrzebny i etniczność dla tak małego go-
spodarstwa -

Tak objaśniamy Kapituła przedawaję
wymowy Kawałki i tworzą je przedawaję
konsekwentnie do daty tego młody w
przebiegu -

Przes
Działu Kapituły -

D. 10 Miesiąca 1853r.

N^o 162.

Monendarz Kościoła Parafialnego
w Samborcu

No

Prześwietnej Kapituły Katedry
Sandomierskiej.

Przedstawienie rola o stanie w jakim
został w Samborcu Kościół i wszelkie
Kościółki zabudowania i zamieszka
swoi prośbę w tym celu, jak oboi.

Niniejsz podpisany Monendarz Kościoła Parafialnego w Samborcu zawiadamia niniejszym przesłaniem Kapituły Katedry Sandomierskiej, że przybywszy do Samborca z woli Władzy Dycezalnej zastat na miejscu wspanionem wiele dewolacji w zabudowaniach plebańskich: a naypriod, Kościół potrzebuje się przedniej restauracji, gdyż w tym samym przestawieniu go w tym stanie znacznie więcej niż teraz wyprawy będzie na restauracyę materiałów. Przez zacieklenie bożem bardziej się przy material do wytyku jęzwe stary mogazy, a materialna otarra h. moku w czasie stoty przedkoma podlegaję reparacyi.

z Dyspozycji Kapituły (Dano X. Lipsiu) Klicium na kradko waciu w roku 1853. Jp. G. M. M. M.

Wspaniony Kościół w Apparaty jest bardzo ubogi; żadnych prawie w dobrym stanie będących nie posiada i w tym celu potrzebuje się reparacyi. W Kolone czarnym jest tylko jeden kamlotowy bardzo ubogi a drugi tak kwiżerowy że go używać nie można.

Material jest trzy większych, które są mocno kwiżerowane i dwa rekurialne takie rozleżane z ktorami w czasie Alwy J. nie mało jest ambaras; prosi więc podpisany o zapomnienie Kościoła wte przedmioty. Drzewnicia nie zapatrzona kamliem, w której dwa stopy stępane od spiorunów przez co jeden z nich nie w ostabiony.

Dom Plebański konieczny potrzebuje ozabrowania, które go może na drugi jęzwe czas rdatury do zamieszkania wyciąć, w przeciwnym zaś razie nawiązując wodę, po wierzełu spracznicie siamy naprzyg się kwiżerowie i przyspiesza spadek zabudowania. Kadra drzewi w dobre zamieszkie nie zapatrzone. Do prawej stronie domu dwa dwa kwiżerowie i te kwiżerowie istnieć mogą. Do lewej stronie

w pierwszej Stacji podłoga w wielu miejscach porabana,
a cała sprucekniata, w której podpisany karat na tymczasem
kawatkami deszczu dziury poraprawiać. W Stacji
drugiej nie było okna czoły podłogi, dla czego wilgoć ogrom-
na i różne robactwo; akta kowalnice w tej Stacji na
półce stacione karat podpisany tak spleśniał i niektóre
niektóre od wilgoci, że je otworzyć trudno było porzebrać
jak i kartki na kawatki się rozlatywały i awaryj, - dla
czego również jak i dla potrzeby większego niż jedna stan-
cya miejsca do zamieszkania, karat podpisany nieba-
wem również rów wybrać dla obniżenia podziemi, i
a wewnątrz zrobić podłogę i okno, na co wydał 17 p. 70.
nie licząc w to formanki i pomocy ze swoich ludzi Danij.
Kas' na rozliczne wydatki przy gospodarstwie i na
spraczenie potrzebnego inwentarza jako nabyc' kowalnice
wyposażono, oraz sprzętów gruntowych, również się podpisa-
ny musiał nadziwić, uprasza przez doświadczenia Kapi-
tały aby sprawdziwszy komissione przez podpisanego wy-
datki jak najrychlej powrócił mu Kasyta, i karata zo-
bić kowalnice w pierwszej Stacji potrzebna podłoga i pięć
jeden na obie wzmowie będzie stancje.

W Stacji i oborze kowalnice nie ma powiaty, mocno się
leży w czasie deszczu, rzędy kowal' w oborze dwóch strzechy
i cała kalenica burza kowalata. W Stodole z powiatu ręk
i bardzo dawnej strzechy napisał się przez kowalnicę po-
karmowaniu na kapole parę kóp kity i trochę innego zbo-
ża, a na pokrycie ze wziętego zboża nie uożo wy-
starzyć podpisanemu stony.

Organaryja potrzebuje kowalnicę ponycia i cokolwiek po-
sprawiania materiału drewnym, grozi jej obaleniem się
w wąwoz nad brzegiem którego stoi.

Chybał ręk jej oddawna, burza tegoroczna obalita i
potrzebuje spieszny wystawienia. Parę domów i kawa-
na ogotocione na strzechy i przez to się psują; kowalnia
w dżówniach także potrzebuje dachu. —

Gruntu onego w Samborcu przytkwisile który kowa-
darz obiera jest blisko drugiej wozgów, dwóch kas' ple-
bańskich kowalniców jak wskazuje kabela przestawia
powinno mieć po osiem wozgów onego gruntu a za Tazali
po pół wozgi gruntu onego, gdy teraz po rozmiarze

(P)

posiadają, po otrzymaniu nowego gruntu, kasnowolnie sprowadzić
stabilni s.p. z Chetnowickiego sobie wydzielonego. W Sijowicach
jestła która, dawna komenda z obsiewa na przestrzeni 24 morgi,
że zaś dla użytku odległości utrudnia zwózki zboża i wa-
rowa, komendarz uprasa kłosek i ich zapikować, aby jeśli się
to da zrobić należyta do Sijowic z Samborca przemieścić zagrod-
ników. — W taki sposób w zamian nadanej potrawy tyle co
z dawnej nie zbiera się siano i mało powiedzieć się o potrawę
górniejszą. Mokra potrawa tej Taki utrudnia zbior i kwickera
naś wypadki, a z powodu byłego obrotu gromadkiego past-
wiska zwazone w niej zrodzają szkodę, siano zaś dla bydła
trzeba kowierze kupować.

W przypisaniu dawnej Taki napowrot do Ludwika Kosińskiego,
zapewne byłoby bardzo trudne, uprasa podpisany, aby przesunąć
na Kapitula ze względu na wspomniane nowej Taki zwazone
nie dogodności i ubytki, Należyta go uwolnić, nadał s.p. jak uwol-
niła s.p. poprzednika; / od przesłania w obie strony, gdyż nie
byłoby w stanie wykrywać inwentarza i dyspozycji gruntu
potrzebnych.

Na opiatek jaka dwory Samborskiej i Tocki z Karonom wie-
szoja, jednego kontraktu nie ma, ani wiadoma dechyra ka-
da godząca we wsi dwóch posiadaczy jednej propinacji.

Na gruntach wyciewu zboża wraz z kartoflami wy-
kazano i oddano korny 12, a kilka korny jako nadciś, podpisany
musiał spisać rodziny s.p. poprzednika, stądajęcej dowód że
nie więcej s.p. z Chetnowicki odebrał od swego poprzednika;
gdzie tymczasem inwentarzem obyte jest wraz z kartoflami korny
26 proz perami na której ilość tylko mijsze proznie w inwen-
tarzu jest zostawione, gdzie zaginął reszta nieurządono.

Niniejszym przedstawieniem podpisany posiadający z Przes-
wiciu Kapitulę o stanie obecnym tego wszystkiego co dotyczy Jan-
dura Kosińskiego w Samborcu, uprasa, aby na dobro tego
mijsza zaskawie wejrzei Należyta przychyliła się do prośby
podpisane go swojego Sługi

w Samborcu dnia 29 Sijowia 1853 roku
10 Września

A. Ach. Sijowicki

[Faint, illegible handwritten text, likely bleed-through from the reverse side of the page.]

[Handwritten signature or name.]

[Faint handwritten text, possibly a date or reference.]

prot. II/5 854.

N^o 56.

Kazelnik
Powiatu Sandomierskiego

№ 4312

Sandomierz

Dnia 16/28 Kwieciana 1854.

do
Izby Kapituły
Katedry Sandomierskiej

P. Antoni Misiński, upoważniony przez
Izbo: Kapituły do sprawowania
obowiązków Prezydenta w Dórze
Kościelnym Parafii Samborzec, wniosł
do mnie prośbę, aby z powodu nie jest
obawiony wielu innym jak oś.
Plebana, Profesora Seminarjum
Examinatora Dekanałnego i Drukun
Szkoły Elementarnej Sandomierskiej
od urzędu tego, którego wyjazd
i urwania nad do brzo Kościoła
wymagającego został uwolniony
namim przez kadane, uwolnienie
u Izby Gubernialnej dla Izby
Misińskiego wyjednam, przewidując
skierować wic man honor Izby
Kapituły o wiadomości kto nje
namieria do petri enia

wezmiesz

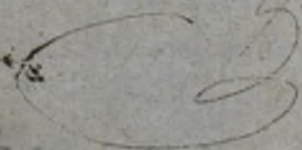

wzmiankowanych obowiązków
umocowanym będzie

Radca Dworu
Książę

Sekretarz
Radziakowski
i Książę

Ciel
3



N. 4312. Do WPS

Commissaria Repubblicana
Municipale di Forlani

Wm. J. J. J.



Kraj. Kat. Sąd
Sąd 1/3 Maja 1854.

N^o 59. Do
Wpł. Kamieńskiego Kraju
Poborska

w Krakowie

Nawetnik p. t. Sąd Odwoz. ad
16/28 Kwietnia ob. N^o 4312. powia-
domił Kapitulę, że Wpł. Michał Do-
brosławski porządkujący w Dozorze
Kościelnym w Samborze, zareg. u.
Sądowi uwolnienia się od tego obo-
wizku, i zobowiązał Kapitulę o p. t.
Kawieciu tego innego w jego miejsce.
Kapitula znając postanowiła że Wpł.
Kawieciu Kamieński zgodnie z tem uo-
dowi odpowiedzieć potrafi uchwalita
na Kapitułarzu wnu przedkciu

W jako w celu obywatelskiemu zaskutku

Raportie

344

Go /
zaprosić na przydziałego w powie-
siedynie Doroce i mianujecie do tego
Go upowarcia - Ale dobytek
tego Doroce skarpię się waga w p.
Miciński, które do ręk i zapo-
widziwaniam wzd narodziła Mawin-
skiego stoji powiniem -

copy

Przez
Duchan Kapiluty.

Scherkawy

Kap. Piel. Sand
Sand 29 czerwca 1854.
u zepca

Sambor

N^o 24.

Do

M^o Naczelnika powiatu
Samborskiego

w miast.

Gdy przedtym istniejących obecnie
prezysio o kapitalek parafialnych
ustanowionym przez parafialny obwaro-
wany iat osnowie i zadawai upadaj-
cyu zebudowaciuu byt Indykuluu.
preko Kapibuta powiadomiacu uzo
Naczelnika, ze Doui Kapitalky przy
Kosciel - Samboru dla uwjela-
rasiu kupetnie upadl i reperowai
go juu nie mozna, na honor pro-
si Go, aby razowal teni Doui

345

[Signature]

parafiatny do rebrania iij iobny
itania iudicium na wystawieniu
nowego Doum. Szpitalnego, ile
ie przy tym lekcie sie na na lo
kacnych iudicium iudicium, a ubo
dry jako potrzebni do parafii para
fiatny sa wystawieni na rical, nie
pisania. Mieszkanie to nie pociag
gini sa soba, willeid iudicium, to
gdzie parafii iudicium H. ubogich
mieszanie iij w iudicium na prawo, do
brawotne nie iudicium iudicium
z parafii iudicium iij Kapitulny iudicium
iij, nie potrzebny iudicium iudicium.

Odprawione

Ry. 1700

Przes
Duchowny Kapitulny
Lokal

Kraj. kraj. kraj

Sandomia, dnia 26 czerwca 1854.
8 Lipca

Nr 91.

Do

Wiel. Starosta Powiatu
Sandomierskiego.

Między innymi dochodami sta-
nowiczymi w powiecie Sandomierskim fi-
syalnego w Samborze jest polizomy
Dochód z przysięgi w wsi Kowal-
ny Łojowice. Dochód ten dawniej
regulowali dochodzący Komendantura
w Samborze po § 250. Papierów
pod ręką septygo p. Kowalski rekry-
mal myślał, że przyrządy na ujęcie
zadania § 50. jak również że sama
zakładają na roli bieżącej 1854. przez

Kraj

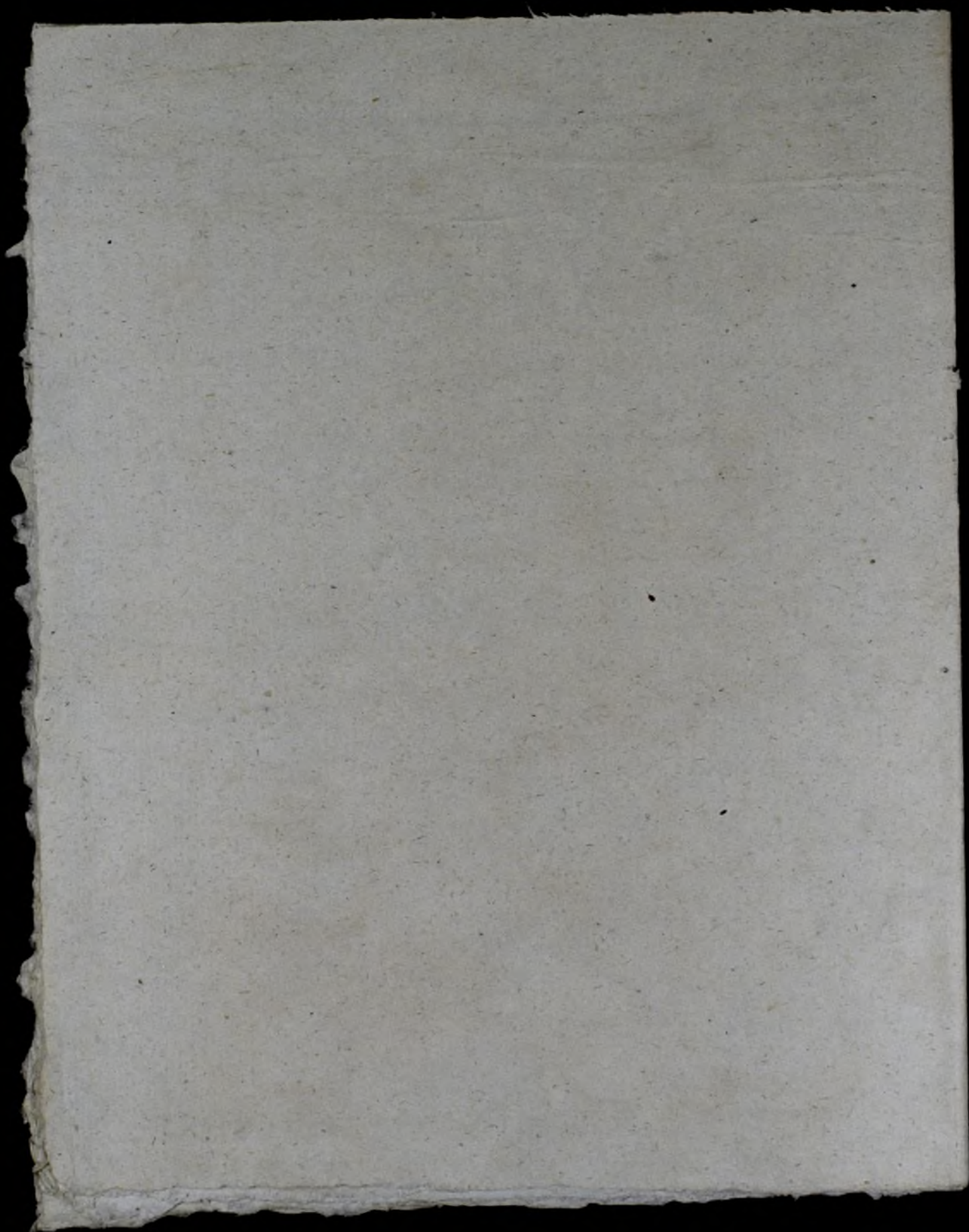

pross. 5/4 854.

N^o 89.

Wawerskimi
parwiatu Sandomierskiego
172636
Sandomierskiego, 1854

do
Sandomierskiej Kapituły
i Rady Państwa

W Depozycie Waszemu Gubernialnym
do inspekcji krajowej Państwa
Sandomierskiej i wysłanionym na pro-
szenie Republiki Sandomierskiej
szlacheckiej pod d. 19209 o to plebania
Sandomierskiej parafii 130 wzywa
protektora Wawerskich P. Sandomierskiej
Kapituły, aby odwrócił się od
nieochwycenia wiadomości kto
jest Sandomierskim Sędzią
krajowym duwodu. Czyli przy
Sędziu zostaje. i czy nie jest
niejako jakim katolikiem bądź
starchym lub Sędzią lub
niekompensatą, którego

B

Kompensaty, których wzmianka
w powyższym dowodzie nie była
zawieszona
Radosław Dwornik
Przewodniczący

Lehntan Paweł Hecrowany

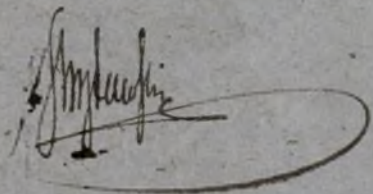

Kraj. Nat. Sąd
Sąd 6/18 Lipca 1854.
№ 89.

Do
Wzł. Sekretarza Powiatu
Radomierskiego

w miasteczku
Odrężyca dnia 13. Czerwca r. 1854.
Przewodniczący

W. Naxchick Kapitulę, i w Depozycie
Kaszy Gubernialnej Radomskiej znalazł.
je iż dla plebanii w Samborze ulega-
wionym Dawid Litwidajewy pod Nr-
19.239, za probenym z Episkopu Kijewu
Waspraofkiego na G. 150, i zaraz w ad-
mocii, kto jest imieniem wstąpienia ka-
kawego? czy przy tym czasie, i czy nie
zadaję, iż na tej plebanii jakiś ~~kapito-~~
lity? Kapituła przeło Depozyt i na
wznowieniu oświadcza, iż nieporozumienie
amary Episkopi Kapituła jest proboporem
w Samborze, a Kijów ten nieporozumienie jest
byłło Kommandarzem, w pełni ^{wie} ~~nie~~ ^{ujm} ~~nie~~
Kapituła powi, a zatem prawnym Do-
wud Litwidajewy jej wstąpieniu wstąpię-
Co do Kijotow, lubo Kapituła jest pro-
kowna, i nie ma żadnego na plebanii
w Samborze

w Sanbom, Tawarri Kaka prawi
lewa najlępij wtyu węgryki objawia
jest wotariu-

Przes
Dziwan Kujidaty



Prof. Medy

lektury

N=636

D

APJ

szanowny panie
lektury

~~WYKAZ~~



prot. 17/5 854.
№ 61.

RZĄD GUBERNIALNY

RADOMSKI

Wydział Administracyjny
Sekcja Wymiar

do

Radom

dnia 29 Maja 1857 r.

№ 33891

Kapituły Katedralnej
Sandomierskiej

Wniesione do Komisji Prządowej na dniu
9/21 Lutego t.b. powanie przez Hipolita Popiela
właściciela Dobra Łajszorze ktorom uprasza o ma-
glenie Kapituły do zarotu wszelkich dochodów
i funduszo do Probostwa w Samborcu należą-
cych, ma zaszozyt przestać Kapitulę do wyjas-
nienia, zastrzegając spieszne onegoż poroczenie

Na Gubernatora Dywizyjnego
Rządca Kolegjalny Admunt

Asy. Dr. Prins

Na Naczelnika Francellaryj

Elronkowsk

i zamieniony w Filiją katedrały, Proboszcza którego nie
nominuje, tylko dawają dwóch a trzech jednego jako kom-
mendarza przy kościele utrzymuje się.

Wniosek co do proboszcza jest tylko wyjątkiem jego Dony-
tem - Esteraquecy dowody wnoszą w rzeczy samej

sp
do obicia tego wyjątkowego i mają widoczny przedmiot, że kościół
samoborski nigdy nie był pod dyktando i samem w sobie

proboszczem, ale jako Filija należał do parafii św. Piotra
i Pawła przez M. Seraków w Sandomierzu utrzymywany,

a przez wiekopolską parafię Legniewala III Koła pol-
skiego wyznaczony - że stał w dawnych krajach i w powo-
zowni M. Seraków Archidyaconem jako proboszczem

Kollegiaty Sandomierskiej, na potwierdzenie sp.
Krzysztofa Lubickiego Biskupa Krakowskiego, Au-
gust II Król polski wydał Dekret odwołujący Pana-

fię z kurii M. Seraków i przenoszący ją do Kollegiaty
wskazując na uprzywilejowanie i przywilejowanie

a na mocy tego Dekretu królewskiego i upoważnienia
Stolicy Apostolskiej za Rządów królewskich panującej Ale-

ksandra II Papieża, Jan, Aleksander Lipski Biskup
Krakowski w dniu 16. Maja 1736. roku jako Delegat

specjalnie do tego umocowany wydał urezdownie Dekret
o przeniesieniu parafii do Kollegiaty, stając się

proboszczem czyli Rządcą dystryktem tam w Sandomie-
ru jak i w Samborze, sprawowanie zaś obowiązków parafi-

alnych oddał proboszczowi, Włocławskowi w Kollegiacie, a
w Samborze Komendantowi Kłopoty i ogółem przy tym

kościół przekazał za stosowaniem strony Kapituły
w tymże dniu - w pełni zaś Dohody z Sambora do

skotu czyli na użytek Kapituły obojczy Kollegiaty prze-
szczyt, i kościół Samborski Filiją mianował relict.
Tak więc nie Kapituła samoborska wielebna Samborec
jako Filiją do katedry Sandomierskiej ale Dekret królewski,

i dowodzi mu
zobowiązania
miał podług
sax wydanym

z rozporządzenia Papieża, i tak też dołączył stan tych rzeczy
i utrymowany - Kapituła pobiera Dohody z Sambora,
ale jako apteka w pełni fundacji Katedry i używany pa-
blikiem powołał - Komendantowi sprawującemu oficer, wpa-
wada na wyznaczenie prac jego w pełni gwałtem i
przez wyjątkowy wizerunek i Samborec, k-

Włocławski

AKT

Inkorporacji Koleiata Sambore-
ckiego jako filii do Kollegialy Scu-
donickiej — —

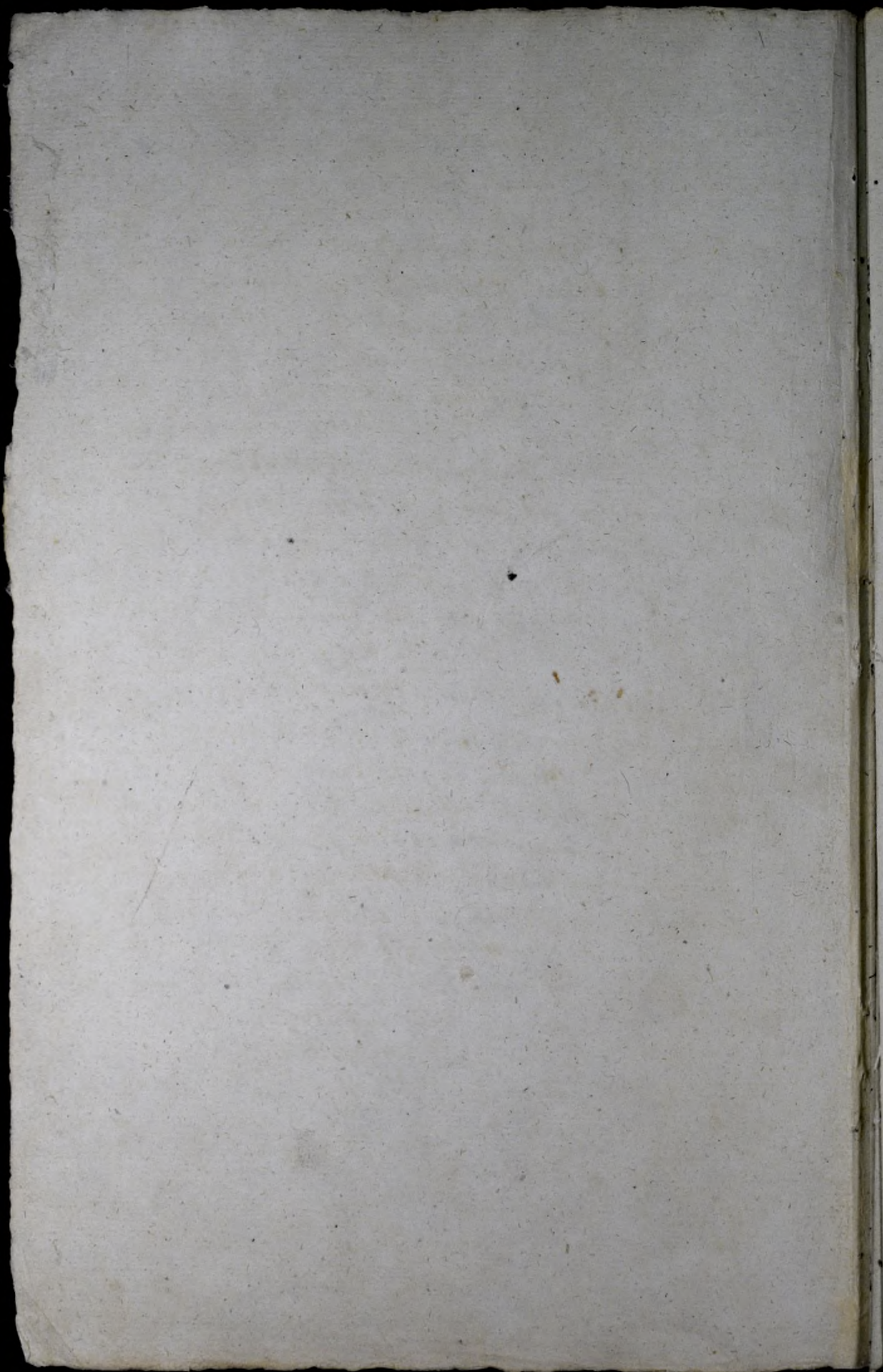

Dowody wiadomości Kościoła Sandomirskiego jako Filii Do Kolegiaty Sandomirskiej

1. Casimirus à Lubna Lubienicki Dei et Apostolicae Sedis Gratia Episcopus Cracoviensis Pius Severus.

Perillustribus, Illustribus et Atque Reverendis Prelatis, Canonicis totiusque Venerabili Capitulo Ecclesiae Nostrae Collegiatae Sandomiriensis Nobis in Christo dilectis salutem in Domino - Notum compertimus omnibus est, qualiter in Domino - Notum compertimus omnibus est, qualiter a multis annis orta est controversia inter Patres Societatis Jesu Collegii Sandomiriensis et Parochos Sandomirienses ratione pretensionis ab utraque parte litali Parochi, quanta ad invicem Partes moverunt Collisiones, quanta scandala, in Ecclesia Parochiali in oculis Fidelium prodierunt, quanta scriptis Curiam Romanam fatigarunt, in vanum est recensere, siquidem et nunc longe in arcessum inchoata lis finem habere non potest. Ideo Cura et sollicitudini Vestrae Pastoralis proprium censeamus invigilare, ne similia in Ecclesia fiant, et ut non modo conserventur Ecclesiae sed majore sumant Decora et emolumenta. Quapropter renovandum censuimus opus illud laudabile quod olim Illi Antecessores Nostrae ad effectum deducere conabantur sed ob interventionem aliquam impedimentum efficiere nequeverunt, videlicet ut Ecclesia Parochialis Sancti Petri Sandomiriensis sit libera ab omni cura Animationum et administratione Sacramentorum, et eadem Cura et Administratio, cum plene Jure et Titulo Parochi transferatur ad Ecclesiam Nostram Collegiatam Sandomiriensem, ita ut possit velle modernis Perillustribus Dominici Kochanowski Canonici et Archipresbyteri Cracoviensis Decani et Parochi Sandomiriensis ab uno ex Capitulo seu vocis per Nos assignata aliqua competentis portione una cum accidentibus et obventionibus proxtari concertis pro labore et

Administratione

Administratione Sacramentis in dicta Collegiata Vicariis,
ipse omnes et singulos fructus ejusdem Parochialis percipi-
at, post vero census vel decemum ipsius, omnesque cum un-
ctis proventibus et emolumentis devolvat ad ipsum Capi-
tulum et in perpetuum cum suis proventibus manebit
salva supra memorata portione assignata pro Vicariis cum
suis omnibus accidentibus - circa qua omnia, Nobis revisita-
mas dispositionem - Motiva autem hujus fundationis
pro Decore Eccl[esi]e Collegiatae Sandomiriensis censemus - Nam
a Cathedrali Nostra incipiendo via ultra Collegiata in Dis-
cussione Nostra reperit quae adjunctam Curam Animarum non
habeat, sine qua, maximo Decore Eccl[esi]e caret, cum frequen-
tia populi Decibus, nam cum sit obligatus populus,
alibi adesse devotionibus, Collegiatae Eccl[esi]e ad quam non
pertinet, frequenter negligit. Unde laudabiles fundatio-
nes Concionatorum, penitenciarum in viridi exercitio esse
negueunt, Commenda item ex Conventione et punctis cum Sa-
biq[ue] Nostra Nostra Collegii Sandomiriensis inchois et acceptatis pro
supplemento, stabilienda et firmanda maxime a periculo Vi-
stula Eccl[esi]e pateat. - Insuper uno tempore applicata Proven-
tus Parochialis Sandomiriensis magis Capitulum, majorem
longe Decorem in Curia apparatus et alia necessitates occu-
rentibus adferre poterit. - Cum igitur intentioni Nostra ex mente
Sanctae Sedis Apostolicae, Excellentissimum Illustrissimum Dominum
Hieronymum Goyzadti Archiepiscopum Caelestinum Nomi-
nati Nostra Dei Clementis Papae XI cum facultate
Legatum de Latere in Regno Poloniae et M. P. Lithuaniae
Nuntium Apostolicum existim suffragium apponere vi-
deamus, ut et ipse approbationem Sedis Apostolicae futurae
transactionis omnes suscipiat, nihil restat, nisi ut Pillu-
stos, Illustris et Illustre Reverendae Dominationis Vestrae
suspensa propositione Nostra eidem asserunt probentis -
Quos de medio sui Capitulares ad conferendum cura praedicta
Excellentissimus et Illustris Dno Nuntio Apostolico, item quoque ad
complendum operis eligatis et Desuperis ipsorum plenam fa-
cultatem

facultatem Dantes Decidendi et Determinandi super omnibus
punctis in episcopia peritibus Parochi raddoni, quos ipsam
Parochialem Cetero concernunt, suorum quoque inter Patres Soc. Jesu
Collegii Sauri, et Capituli Guademi et alia quaecumque intervenire
possunt evadent. In quod fidem presentis litteras manu
propria subscriptas et sigillo nostro communitas ex Cancelleria
Nostra extrahi mandavimus. Pat. Triclini in Palatio nostro
Episali die 2. mensis Januarii Anno Domini 1716. —

(L.S.)

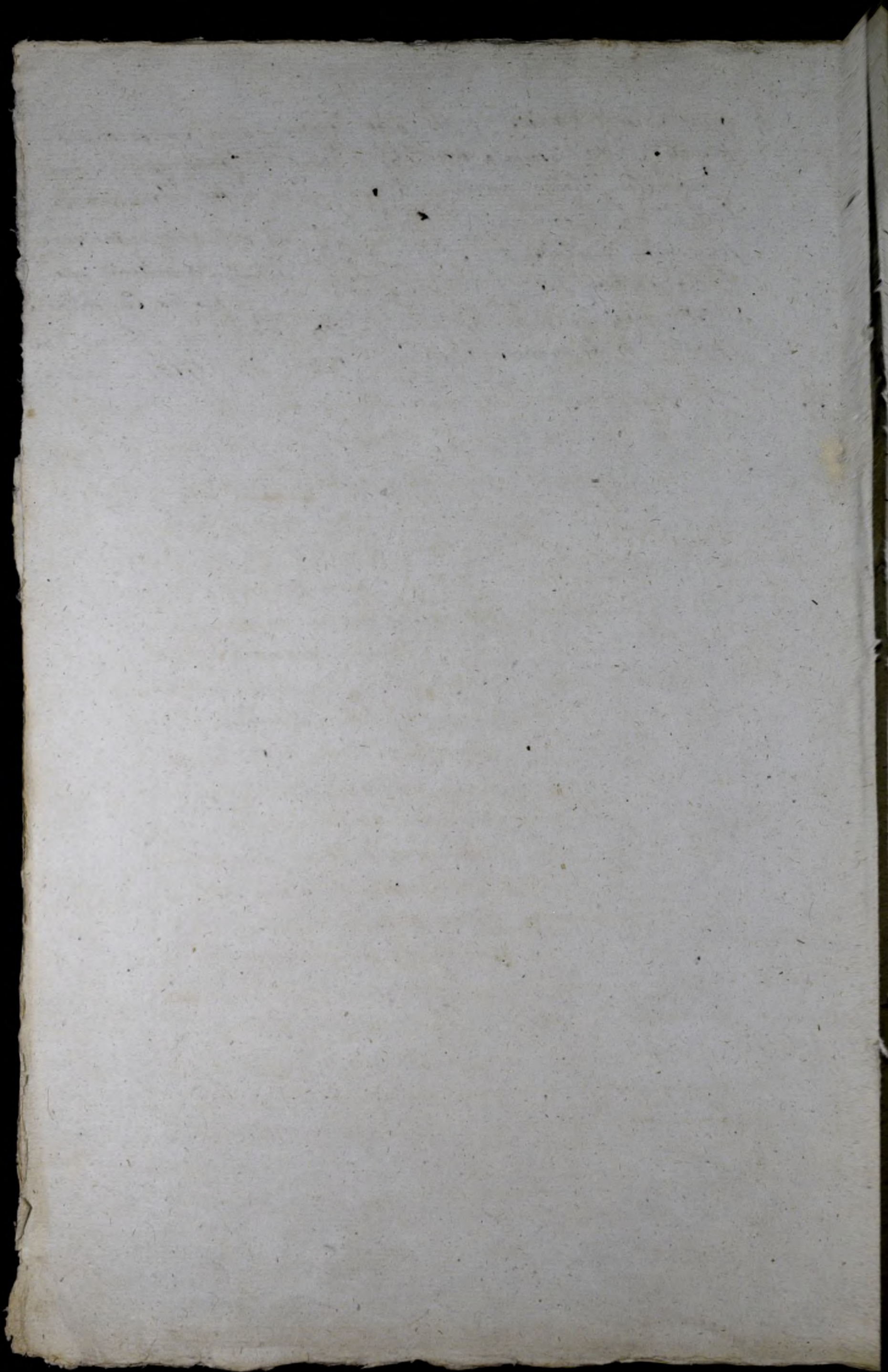

zniesienia prawa parafialnego w rezezyonem Kościele
Ś. Piotra; prawa obecnie własności i posiadania Egzonia
Dawida Szawliwa, i tegoż z całym Probostwem do wspomnian
nej Kolegialy przeniesienia, i innych rzeczy objawionych w
• Terwotniu wypracowań, oraz na mocy tegoż Terwotnia, depu
towa przez sp. niegdzię Starostwa na Tabnie Lubimickiego
Striganiu, zelowany ~~człowiek~~ i jako niu obywatel, i nie do
tych objawionych temu samowowi, depu'tnie czeladzi byli
wspomnian Terwotniu Rządnici we wszystkich isamogit
nych swoich punktach, i rozdziałach, myślowai i uchwatach,
oraz powaga apostołska, oraz na mocy tegoż Terwotnia Stan
nadawcy i innych Stan pasterzkiej o rzeczach innych, omianu
wicie o Kościele Samborskim, wspomnianemu Kościołowi
Ś. Piotra; Prawa niegdzię, jako wyżej ~~wymienione~~ wspomnian
no, obecnie zaś wypracowań Kolegialy przystawionym, oraz
Daci, obowiązku parafialnym i jego ~~przeniesienia~~ przeniesienia w obu
Kościółach, kat. Kolegialy jak i Samboreca Egzonia Dawida
Ab. Wikaryusza, Kapituły zaś tegoż Kolegialy mędron
i ofiary, Daci, Dacia obu Kościołów wspomnianych, powo
dów Samborskiego, i postępu w parafii przepina, względem
w. ~~wyżej~~ wyżej obtego w Kolegialy, jak wyżej wspomnian, i jego
wybór i Działu approbowaniu, jan również ^{Drugiego} z biskupem
Konwenedora w rezezyonem Kościele Samborskim uchwata
wii się winnym, zachowując prawa ugody, przez Kapitułę z Egzo
nadaniem Wikaryusza w roku bieżącym w dniu 27. ~~Apr~~
Kwieciana zawarte, z nieobecnymi Rządami z strony Kapituły
na piśmie wydanym, tę ugody i inne przyjęte i porozumie ca
bwoicę, z Działów parafialnych już ~~zawieszonych~~ przez Sko
u apostołską, za przedmiotem Terwotnia tegoż, do Skoła wy
Szary Kapitułowej przyznanych i wypracowanych podług Rząd
Kapitułowych, rozdyktowanych . . . warunki dla pewniejszego
i uprzedniego wspomnianego Terwotnia apostołskiego, wykona
nia, i na mocy tegoż, Urzędowi i wykonaniu i uchwata już
zawieszonych

przewidywano, całości; dopietniemu, do niego wyrazi-
wego porządku i dyspozycji dla księstwa Samborskiego
do księstwa S. piotra; Pawła niegdyś przyjeżdżonego, o tem
już ewangelij Egromadzeniu Samitów, wcielonego, do wspomian-
nej Kollegialy prawniczej i w całości Doświadczony parafial-
nych Kapituły księgi Kollegialy przyznania; wcielena a
nie do sprawowania obowiązków Zarządzących księgi Kapituły
a wykonawczych Egromadzeniu Wikaryjów przyznania i
wcielena; i nad to, sprawowania obowiązków proboszcza księgi Ka-
pituły a ich petycji Egromadzeniu Wikaryjów, powołania,
a tego względu Wikaryjów Dwiechego ustanowienia, do
księgi Kollegialy tego tytułu parafialnym i proboszczem,
już cała, przyjął i przyjęł i ujęciem tytułu i czasu
proboszcza jak również ujęciem; i przyjął prawa pre-
sowania z strony Samitów, jeżeli jakie mieli i dobrania
im przez Jego Mostowską, które, w ich im w Dworku przyak-
tów, które i wspomnianego ustanowienia Wikaryjów Dwiech-
nego przez Kapitułę, moninowskiego, który nie przyjął
ogłoszenia; i ażeby postać parafialna młyniczników
księgi w Kollegialy jako parafialnym i Samborskiem
jako filij petycji; Dworku była dopietniem, zgodę, powo-
dny Kapituły i Wikaryjów robić, i przyjęł przed
Nami oryginalnie i Dworku, w ujęciu całości par-
tial zacięgienich; w całości Dworku Apostolskie
mu Dworku i niego wyrażeniu Dworku Dworku
nieprzyjętych ich, zacięgienich. Ładacja księgi
Kapituły na piśmie Nam przedstawione przytłumy, ja-
ko przyznaniem, ogłaszanym, zacięgienym i przyjętym
i o wyrażonych w niej księgi, o porządku w całości Dworku
stawa, o sprawowaniu obowiązków parafialnych jak również
względem Dworku i parafii i innych młynów, nachylenia
ce przepisom Dworku. A naprost: Skoniecz ich do
Dworku Dworku Apostolskiej; na wyjątek, zacięgienich
X: Dworku

N^o Lochmann braunijerszego protopiera, wyjednania obowiąz-
ków parafialnych w Kościele Kolegiaty, i ude-
dzonych, na jednego wikaryusza i na jednego
młodszych wikaryuszy w Kolegiiach zachowując je
wielko i wybierając więcej do tego, przez Kapitułę i
młodszych pod ów czas wybierających nominowanego, a przez
Nas i Maczysław Nocyk i Biskupa Kwaśniewskiego, wna-
mego dokony i aprobowanego, wstawimy i stawimy, czyli
juz wstawimy i ustanowimy, załatwiamy & &

Co się dotyczy Kościoła Samborskiego, o kura, prokura-
wani, archy, gody N. Lochmann prokuratora rajmowa
iż i putni obowiązki parafialne, sprawowania tych ob-
owiązków jako rzeki od cetero, podległe od Kapituły Kole-
giaty zakonu, a wykonaniu tych obowiązków przez Ignacjusza
młodszych Wikaryusza Kolegiaty kury dotychczas było, w ostat-
niego stanowimy, archy, po upływie następującej czasu, ~~z~~
ze Zgromadzenia Wikaryuszy, jeden kury i na Wi-
karyusza w parafialnej Kolegii inchołowamy, po spra-
wowania spiski Dupa z Dyktem Komendanta przez
wspomnianego Zgromadzenia Wikaryuszy był wybierany, a
przez Kapitułę załatwiamy, bez przesady i innych incho-
tów, a to, archy dla utworzenia i sprowadzenia frakcyj,
mogł być adwokatem. Tego Komendanta obowiązkiem
i zatrudnienia będą, przy wspomnianym Kościele Sam-
borskim ciągle prokuratorowi, obowiązki parafialne od
dawna do tego Kościoła przywiezany, sprawować, More ob-
goda kury za Dupa fundatorów, Dobudowania i Parafia-
lek kury jak umiarych dyspozycji, Stawo Poci opowia-
dai, Katedra miewai, Woch i wino do Kościoła obmytai,
Organicki i Kaulona utrzymywai i ptai, na Święta, Pado-
na Kościoła i inne kury na proci w Nabriniowio spawa-
dai, na Zgromadzenia Dobudowanych bywai, i we upływie
co do wyjednania obowiązków parafialnych walny, od Kapi-
tuły

być zabraniam, i aby w wigłach Trzida gdy wigłom
znajdmi się zgromadzeniu Ludu Krakowickiego albo Wi-
krayafce Collegiaty demai Komendancowi przychodzą,
li wspomnieć do tego ich ochowiczusicy. Postanowio-
nie Krakowickiej Konfederacji Dotyczy parafialnych i ich do Sko-
lochickiej konfederacji Dotyczy parafialnych konfederacji i ich do Sk-
lochickiej konfederacji Dotyczy parafialnych konfederacji i ich do Sk-

malpnie uogranicy - i tak, wzywając powzięj wy-
szożę, Ugodę a Zgromadzeniu Wikaryjów Krakowickiej
konfederacji, im wzię a Decyzję wyhyżnej Komisji
me wai Kapłan Ewla waa a pamię, Kp. 200. a Kapłan
Kapłanów za kicicim pomocy wprostowacim obywat
Wico i eadmicim parafialnych i jego rozdzielnia między
Wikaryjów i Komendancę Samborickiego, opowia
Akupciami, petyty i ofiar rocznie Wikaryjowi insty-
owacim wyznaczone, pobraj pobierania a kowia Wikary-
upami wapolni wzię a 30. Kp. pobra Kapłan, wyptawnych
opowa wszelkich Akupciami i innych przychodzą, zaliczonym,
Ponieważ eai Kapłan, a zastrojenim a pamięcia Trzicy,
Podopita niektońcy Kapłan i pamięcia a legalim, a mięcia
wicie Wikaryjowi instykuwacim, a kłone czopty Wikary-
upkami niegdyj przy Komisji A. Trzicy, a Komenda-

Dotyczy parafialnych konfederacji Dotyczy parafialnych konfederacji i ich do Sk-
lochickiej konfederacji Dotyczy parafialnych konfederacji i ich do Sk-
kpicie Komisji Samborickiej były zapisać, a wicie ob-
pemie przyjmucim, i jatkim nowe upracicim i Kapłan za-
liczonym. a - - - - - Gdy eai wspomniany A. Komenda
Przeca a pamięcia Oficji Dupa klat wkollegiacim jatk i
przytawicim uż Komisji Samborickiej, a przychodzą p-
Decyzji wicie i otabicim uż, Ponieważ kłone kłone
wicie Komendę ^{Sklochickiej} a pamięcia do imicim miat pamięcia
wicie Komendę, Dobrawicim i czopty wicie pamięcia
wymyguwat, i wicie pamięcia parafialnego Trzicygo mi
wicie Komisji, a wicie uż, i kłone wyhyżnej, i czopty uż
chicim miat pamięcia was przychodzą - pamięcia pamięcia, a wyhyżnej.

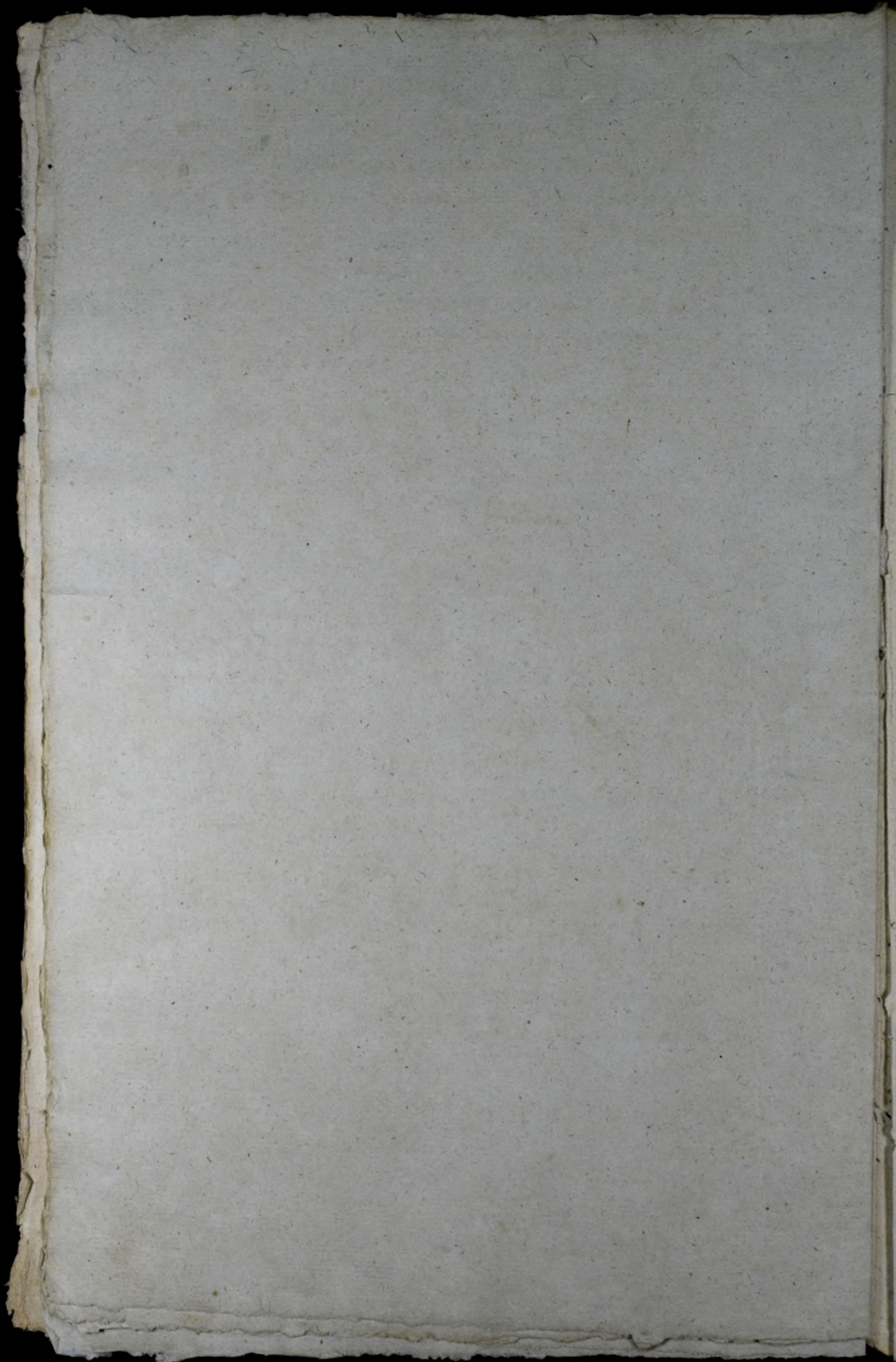

Augustus II Dei gratia Rex Poloniae, Magnae Duc
Lithvaniae, Russiae, Prussiae, Moraviae, Sarmogitiae, Hijoniae,
Volhyniae, Podoliae, Podlachiae, Smolevitiae, Livoniae, Serriae, Cae-
nicheviciae nec non hereditarius Dux Saxoniae et Princeps
Electus.

Significantes praesentibus Litteris Nostris quomodo
interest universis et singulis - Non minus optata Dominio
Nostrorum tranquillitas, sicut et privatim concordia, con-
si Nobis est. Unde siquidem ex occasione Suis patronatus
Nostrae ad Ecclesiam Parochialem N^o Petri et Pauli Apostolorum
Sandomiencensem per Serenissimum P^{at}rem M^{ag}istru[m] Sigismundum
III Regem Poloniae predecessorem Nostrum Religiosis Soc. Jac.
Donati, plurimae difficultates et lites exortae, per quas non
modicum impedimentum in exercendo Divino Cultu faisse,
Nobis delatum est. Nos ex singulari erga omnes providentia
ac imprimis studio promovenda Divinae Gloriam occurrendo
ne latius haec dissidiorum flamma verset, censuimus, acceden-
te ad id Concilio Nostrae Regni et Ministrorum ad Latus
Nostrum Fidei etiam consensu, Instantibus AP^{osto}licis in
Chrillo Patris Domini Racivici Lubicensis Episcopi Cracoviae
ubi Loci Patronatus annuendum esse, ut a praesata Ecclesia S^{an}-
domiencensi N^o Apostolorum Petri et Pauli Suis Patronatus Paro-
chialis, quae haec tenus ei annexum erat, ad Collegiatam No-
stram Regiam in praesata Civitate Sandomiencensi existeren-
tem transferretur, et perpetuo uniret, prout de facto tran-
serimus omniaque iura Parochialis cum ipso Populo u-
triusque sexus omnibus et singulis bonis solistatibus,
fructibus, proventus, redditibus, emolumentis et obven-
tionibus antiquis et ad praesens Parochos Civitatis
Sandomiencensis concernentibus, cumque iure Patronatus
praesentium dictae Collegiae uniret et incorporaretur per
petuo et in deum. Volentes ad Admⁱⁿistratorem Episcopi Craco-
viciis Auctoritate Ordinaria, quantum ad Dispositionem
Spiritualium spectat in praesata Collegia eandem fieri.

Salvis

Salvis per omnia Saecula et possessione Venerabilis
Domini Lodovici Radzicki Parochi ad vita ipsius
tempora - In quod fides procedentes litteras nram
nostra subscriptas sigillo Regni communitatis iuski-
muss Datum Varovis die VIII mensis Januarii
Anno Domini MDCXVII Regni vero nostri XX.

Augustus Rex (Locus sigilli majoris Cancellarii
Regni) Franciscus Celsus Parochialis Sandominensis cum
cum procuratoribus et Fratribus ad Collegiatam ejusdem
Civitatis Sandominensis Mathaeus Hrak Casper Brack-
vicus R. m. sigilli majoris Regni Secretarius -
Indulgentia talis Cancellarius Huius et Exaltati Dni Joau-
cis in Hupin Szembek, Supremi Regni Cancellarii Tomi-
my Gaudetunus & capitanei sigillatum -

Sci vamo Praxtad na Fryk Poteki

August II z Bozj tertji krot polski, W. A. Likowski
Kiewski, prucki, marowicki, Janogicki, Kijowski, Wotyn-
ski, Podolski, judaski, molski, Lwowski, & d. i. dzidwica-
my Kiezi Kiewski, i Kiezi Elektor. -

Pravajmanij niniyrem pisavca napisa, kogo dohyce,
w. agotnozi i w. szeregotnozi - Tak spokojnozi panstwo Na-
szech, tak i Dobr. przywady i zgdza, upragmionq, ust. vovu
Napremu. ~~Pravajmanij niniyrem pisavca napisa~~
sacz dla Kowota parafialnego W. Apertaw Piotra;
Pawta w Sandominowu przez Najzniejszego i. p. Zygmunt
za III Krola polskiego poprzednia Naszego Lachonistom
Zgromadzenia Szumowego. Szumow / radanego, liczne
Katarzi i Klotnie wozel, wstaly sie wielka przeciwdaj
w szanowaniu obredow Religijnych, a My, z szeregotnej
Kie w szeregotnej

K jak lytko
doveta nas
wiadomoi
ci -

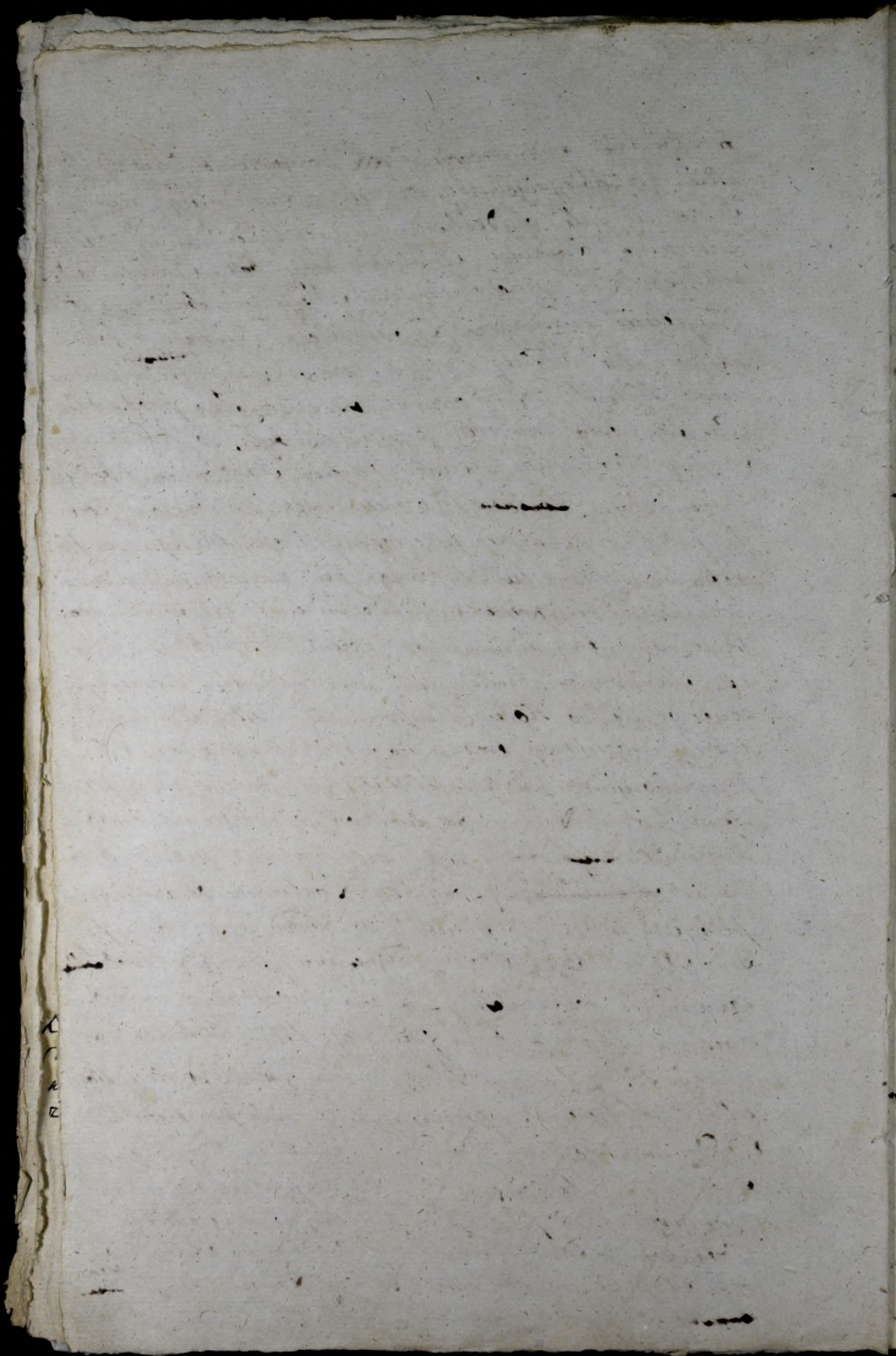

3. Decretum Ordinationis Curæ Unimaranæ.

In Nomine Domini Amen. Ad perpetuam rei memo-
riam. Joannes Alexander in Xpo Lipski Dei
et Apostolica Sedis gratia Episcopus Cracoviensis Pux
Secundæ à Summo Puro Nostro Felicio Recondationis Cle-
mente papa ejus Nominis XI ad infra scripta
Judex et Executor Delegatus. -

Universis et singulis quod interest, intererit aut
quomodolibet interesse poterit significamus. Plerumque
in rebus et negotiis humanis evenire consuevit, ut
etiam optime ab initio constituta et ordinata, ad e-
um aliquando deveniant statum, quod eorundem Or-
dinationes pro varietate temporum, et emergentis ne-
cessitatis vel utilitatis ratione quoque oporteat variari;
quoniam ipse Deus ex his, quæ in Veteri Testamento
statuerat, nonnulla mutavit in Novo. Sane exponi
nobis fecerunt Perillustres Illustres et Atati Audi pro-
tali et Canonici Ecclesie Sandomini Collegiata Sandomini-
ensis nomine et pro parte Obles suis Capituli, qualiter
Ecclesie Sandomini N^o Petri et Pauli Ap^ol^o in eadem Civitate
Sandominiensis sitae pro hunc parochialis de Jure patro-
natus Sacra Regis Majestatis jam a sacro Collegio
Patrum hoc Jesu in ibidem perpetuo unita et incorpo-
rata fuerit et subiecta eidem Collegio per Serenissi-
mum, claræ memoriæ Sigismundum III Regem Poloniae
Jure Patronatus Donatione Titulus illius Collationis
perpetuo suppressus, ac una vicaria perpetua pro
Uno presbytero idoneo futuro dictæ Ecclesie unitæ et
suppressæ perpetuo Vicario ac pro tempore existenti
ejusdem Collegii Rectore nominando et ab Ordinario loci
examinando et approbando, erecta et instituta fuerit.
Subsequenter contentibus gravibus libris et contro-

venis, inter dictum Collegium et dicta Vicaria, propositis
res, tandem ad amicabilem compositionem et concordiam
in certis eadem expressas conditiones de Anno 1716.
die 12. Mensis Junii eadem partes conveniunt, et ad
stabilendam perpetuam, tranquillitatem et Pacem, Be-
neplacitum Apostolicum a felicis recordationis Clemens-
te Papa XI prelibato de Anno 1717. VIII^{to} Idus Novem-
bris impetraverunt. In vim cujus Joannes et Rudolphus
olim Curatores a Lubra Lubinensi predecessor No-
stros de Anno 1718, sub die 8^{to} Mensis Januarii pre-
dictam Ecclesiam N^o Petri et Pauli seu illius Vicariam,
titulumque illius collativam denominationem et essentiam
perpetuo suppressit, et extinxit, illiusque sic suppressis et
extinctis ab eadem Ecclesia omnimodam illius ac annexam
ei Samborencem Animarum Curam Parochianam, alia
jura universa, officia, munia, et onera parochialia,
illiusque plenum ac integrum exercitium et jurisdictionem
nec non etiam, omnes et singulas illius res, proprietates,
bona, Censuras, Domos, Areas, Hortos precepta pecunias
illorumque proventus, fructus, redditus quocumque titulo
vocitatos predictam Ecclesiam N^o Petri et Pauli concernen-
tes, illiusque Vicariam nec non Sacella, Altaria, ac quod-
vis Beneficia in eadem Ecclesia fundata et canonice
erecta ac instituta, hactenus per presbyteros seculares
regi solita, cum quoque Confraternitates fusiue in supra-
dicto Beneficio Apostolico, descripta et specificata
ab eadem Ecclesia abdicavit et separavit, ipsamque Ecclesiam
Collativam N^o Petri et Pauli liberam et sine Cura, Curam
non collativam reduxit, et Curam Animarum parochianam
hujusmodi, aliisque onera, munia et officia parochialia
exerenda ad Ecclesiam supradictam Collegiatam transferentem
ac peritorem Adm^o Rudolphum Dominicum Lochmann N^o D.
Chorem Ecclesie Nostre Cathedralis Prætorum Curiam ejusdem
Collegiate Archidiaconum, dictæ S^o Petri et Pauli Rectorem

rom, plena et libera bono ejusdem Eccl[esi]e Administrat[i]o[n]e
fructuumq[ue] percipiendi independentes a V. Capitulo
dicta Eccl[esi]e Collegiata quoad vixerit gaudere debere Declara-
vit. Post ceptum vero vel decessum Episcopi, Venerabili Ca-
pitulo prefata Eccl[esi]e Collegiata Curam Animar[um] directivam,
Vicariis autem ejusdem Eccl[esi]e seu eligendo a Venerabili
Capitulo Vicario perpetuo / executivam attribuit, et eidem
Vicario ex fructibus parochialibus Centum florenas po-
lonicales per prefatum perillustrem Lochonensem Archie-
piscopus possessione, ac deinde per dictum V. Capitulum,
postquam ad idem Curam directivam devoluta fuerit, ut-
tra provenientes accidentales et contingentes percipiendos
assignavit. Cum autem premissa Ordinatio multis
laboret, quae ad ejusdem integritatem et sufficientem praesentibus
et futuris rebus provisionem spectent, ideo Nobis
supplicavit, quatenus vigore superscripti Beneficentis
Apostolici Dignitati Nostra Episcopalis de Anno quo su-
pra dicti, tum et Auctoritate nostra Ordinaria respecti-
ve eandem Ordinationem approbare ac complere, seu idem
Beneficentium ut in omnibus et singulis pleniorum ser-
vare et Ordinare dignaremur.

Nos Mandata Apostolica diligent[er] prout tenemus exequi,
et pro manere Nostra pastoralis Ecclesiae in Diocesi Nostra con-
sistentibus pro rerum exigentia opportune consulere cupientes
supplicationibus hujusmodi inclinari, premissam Ordinationem
in vim ut praefatus Beneficentis Apostolici factam, vi-
gore ejusdem approbantes, illa q[ue] in iis punctis et Capitulis,
in quibus per dictam Ordinationem nondum plene est effe-
ctatum, effectum et exequendum esse duximus, et ad
eum effectum, formam in eodem Beneficentis prescriptam
servantes, Litteras Crisae seu Edicti publici contra quosvis
sua interesse putantes et praesidentes, ex Cancellaria Nostra
extraadi mandavimus. In termino itaq[ue] hodierno ex iisdem
provenienti coram Nobis pro Tribunali sedentibus Judi-
ciq[ue] Nostra comparuerunt personaliter Perillustres A[nt]o[n]i-

Pauli Andreei Hieronimi Eccl[esi]e nostrae Cathedralis et praefatae
Collegiatae Canonice Hyacinthus Lopaoki eandem Eccl[esi]am
Nostram Cathedralis Canonice, Collegiatae Decanus, Archipresbyter
parialis B.V. Mariae in Circulo Cracoviensi sita Archipresbyter
Infulatus, uti et hancquam infra dicti V. Capituli ejusdem
Eccl[esi]ae Collegiatae plenipotentes et Mandatarii Capitaliter
constituti prout de Mandato Anno immediato praesente 1735
die 9. Junii Septembrii tibi dato plene conveniunt, nec
non Dominice Lubomirae U.S.P. ejusdem Eccl[esi]ae Nostrae Cat[he]
dralis Canonice praefatae Collegiatae Archidiaconice et ibidem
Cura animarum praedictae Beneficentia Apostolica
actualis Rector et procurator ad praedictam Eccl[esi]am S[an]
cti Petri et Pauli quondam ut praesens est parochialem
pertinentiam ad vitalem Professorem, suo et dicti V. Capituli
sui nomine principales etores, productis ejusdem Crida
Litteris legitime per officium eandem Valis Eccl[esi]ae
praedictae Collegiatae et annexae ei Samboroceni publicatis,
contumaciam omnium et singulorum sua et adverso suo et in-
teresse aliquod ad infrascripta se habere presentiam et praes-
ententiam, quatenus non comparuerunt, et in
eorum hanc contumaciam reproductis praedictae Beneficentia
Apostolica super extinctione juris parochialis in dicta
Eccl[esi]a S[an]cti Petri et Pauli, ad praesens proprietatis et posses-
sionis V. Collegii Patrum Soc. Jesu, ejusque cum universa cura
animarum ad praedictam Eccl[esi]am Collegiatae translatione, et
aliis rebus jussus in tenore ejusdem Beneficentiae expressis, hanc
in vim ejusdem facta per supra dictum Alu[m] et Redipon olim
Casimirum a Lubna Lubieniti praedecessorum nostrorum
ordinatione eandem approbari et hancquam insufficientem
ac per quam negotio ejusmodi non plene prospectum esse di-
gnoscitur compleri, seu dictam Beneficentiam in omnibus et
singulis suis punctis et capitulis exequi et effectuari, ac au-
thoritate Apostolica vigore ejusdem Beneficentiae Nobis concessa
et delegata et Nostra Ordinatione de rebus aliis signanter de
Eccl[esi]a Samboroceni praefata Eccl[esi]a S[an]cti Petri et Pauli quondam
ut praesens est, ad praesens vero dicta Collegiata annexa

et ordinare

ordinare, cura animarum executionem et executionem in utraque
Ecclia tam Collegiata quam Samborencensi Collegio Vicariorum
Venerabili vero Capitulo ejusdem Collegiatae Directionem et cu-
ram habitualem committi, regimen utriusque Ecclie prefate Or-
dinem Divinum et cura animarum prescribi, circa Vicarium perpetuum
in dicta Ecclia Collegiata jam aliam constitutionem ejusque
electionem et respective approbationem, nec non aliam cum
titulo Commendarii in dicta Ecclia Samborencensi similiter
constituendum statui, habitam ⁱⁿ certa conventionem per suum
Capitulum cum Collegio Vicariorum Ecclie sue Anno currentis
die 27. ^{Aprilis} Junii facta et inita cum nonnullis postulatis ex
parte ejusdem sui Capituli in scripto datis, eandem et eandem
admitti et respective approbari de proventibus Parochialibus
jam alias per Sedem Apostolicam mediante Benefactis
ejusdem Mensae Capitulari adscriptis et applicatis secundum
memorata Postulata Capitularia disponi. proinde ad
obsequium et pleniorum dicti Benefactis Apostolici Executionem
et in viam ejusdem Ordinationem Executionem et Ordi-
nationis jam alias factis integritatem et complementum
ad infrascriptam Ordinationem et dispositionem pro Ecclia
Samborencensi Ecclia S^{ti} Petri et Pauli quondam annexa
de eadem jam alias V. Collegio Petrum Soc. Jesu unita
ac incorporata ad dictam Eccliam Collegiatam translatione
universorum proventuum Parochialium Venerabili Capitulo
ejusdem Collegiatae applicatione et incorporatione et
insuper cura animarum directiva quidem eidem Capitulo
executiva vero Collegio Vicariorum commissione et incorpora-
tione et insuper cura animarum directiva quidem eidem
Capitulo executiva vero Collegio Vicariorum commissione
ac eo respectu Vicarii perpetui constitutione ipsam
Eccliam Collegiatam eo titulo Parochialem et curatam
jam vero ex ratione supradictis et extentionis si-
puli et vocabuli Parochi nec non officio et resi-
gnationis Juris Patronatus ex parte Collegii Soc. Jesu
si quod habuerunt nec non renunciationis eidem per
Sacram Regiam Majestatem, si quod ipsi in rebus coram.

Robert

confederat hunc et memoratis contributionis Vicarii
perpetui per Capitulum nominandi eundem non Col-
bivum procuratoribus ac ut curam habeant in dictis Ec-
clesiis Collegiata Matrice et Samborensi filia dili-
gentes et commodius exerceant, Conventionem inter
Capitulum et Collegium Vicarii factam et unam
coram Nobis authenticè productam, in omnibus con-
suetis, Statutis et Conditionibus supradictis Benepla-
cite Apostolice non Contrariis et infra expressè condi-
tioni dicta non adventitibus approbationem
proclata quorum V. Capituli Nobis in scriptis exhibita
admissimus, prout respectantes, procuratores, appro-
bantes et admittentes ac de dictis Ecclesiis ac indivi-
sionibus Divinarum dum Cura animarum nec non Pro-
curatoribus Parochialibus aliisque sacerdotibus et curatis
ordinationem precipiendi promissiones - Et quidem
inherentes Beneficio Apostolice in eventum cessationis
Executivæ Curæ animarum Parochialis ex persona supradicti
Perillustri Lothomani moderni Rectoris in dicta Eccl[esi]a Col-
legiata, unam Vicariam perpetuam pro usque temporibus
absentibus in eadem Collegiata Vicariis venato tamen semper
magis sacra idoneo, a Capitulo et Curonibus ejusdem pro
tempore existendibus nominando et a Nobis et Reverendis
Successoribus nostris Locis Ordinariis Cracoviensibus exa-
minando et approbando futuro ejusdem Eccl[esi]e Collegiata
Vicario perpetuo erigimus et institutiones seu jam alias
erectam et constitutam approbamus - Quod ~~attinet~~
attinet Eccl[esi]am Samborensensem de hac postquam excu-
sivum Curæ animarum ex persona supradicti Perillustri Loth-
omani cessaverit, sancimus ut cura ipsius tanquam pars
a toto similiter Directiva a V[est]ro Capitulo dictæ Eccl[esi]e Col-
legiata, executiva vero a Collegio Vicariis ejusdem depende-
at, ad quem effectum, quatuor ex eadem Collegio Vicariis
perpetuis futuris temporibus usque pro rebus vicariis et ad
vicariatum dictæ Eccl[esi]e Collegiata institutus ad Curam animarum
rem in eis exercendam cum titulo Comendarii a dicto Col-
legio

Collegio Vicariorum eligendus a & Vbi Capitulum approbandus
absq; tamen nova institutione ab eodem Capitulo idq; ex
iusta et rationabili causa amovendus Desubetur, decernimus
Cujus Commendarii nunquam et oves erit a seculo dictam
Ecclesiam Samborencensem continere residere, Cusam omnium
Parochiarum ab antiquo ad eandem Ecclesiam spectantium et
ascere, Messas Conventuales solitas cum applicatione
pro Fundatorum Benefactorum et Parochianis Vicis et pe-
functis absolvere, Verbum Dei predicare, Cathedrisse,
Ceram et Vinum ad Ecclesiam providere, Organarium et Can-
torum fovere eosq; salvariare, pro Festivitatibus Titulari
et aliorum Presbyteris in ordinationibus Dispositionis conducere,
Congregationibus Decanatus interesse et in omnibus quae ad
Cusam omnium pertinent a Vbi Capitulo dependere, quom-
odiam ut in Festivitatibus Majoribus ubi conflatus populi po-
stulaverit Canonici vel Vicarii adjuvant, eiusdem injungi-
mus. De provencibus Parochialibus eorumq; Mensis Capitulari
applicatione et incorporatione in superscripto Breve Pontifici A-
postolico et ejusdem executione factam Dispositionem, firmam
et inviolabilem esse volumus; nihilominus eorum distribu-
tionem prescribendo Ordinamus, et quidem insistendo su-
pra memoratae conventioni cum Collegio Vicariorum factae,
assignatam ipsis portionem in Decima Manipulari
Cunctonali post Villam Asperam. Quota una cum
pensione Dicentorum florenorum pontificalium
ex Massa Capitulari in vicem Assessoris in Curia
animarum et omnes Parochiales supportandis
ejusq; Dispositionem pro vicem Vicariis et Commu-
nicatio Samborencis, ultra provencibus accidentales
et contingentes ac petitionem ut vocant Columba-
tionem et oblationes similes Vicariis perpetuo assi-
gnatam ultra participanda cum iisdem Vicariis con-
junctam portionem Triginta florenorum pontificalium
per Venerabile Capitulum solvendam ultra provencibus

his quovis accidentales et contingentes approbamus.
Quibus insuper Censuram nonnullas et aliquas legatas
sua eadem Vicario perpetuo pro vicariis olim S.
Petri et Pauli Deservientibus, Commendario vero Sam-
boracensi pro vicariis in eadem Ecclia Samboracensi in
scripta et facta per Venerabile Capitulum eorum et
designatos salvis oneribus. Alijs eorum eorumque in
invenientibus applicamus et eorum fundationes et
inscriptiones etiam de novo approbamus. Et
quoniam supradictus Pater Ludovicus Lotharicus cum animo
Parochialis in dicta Ecclia Collegiata et in annexa Sambo-
racensi Rectori ex ratione ingravescens etate et virum
debilitatis idem Beneficium, circa quod vigore Apostolice
supradicti Apostolice ad vitam sua tempora reservatus fuit
judicialiter, sponte et libere in manibus Nostri resigna-
vit et omni et integro jure Parochiali sibi in eadem Ecclia
competenti renunciavit, suamque hujusmodi resignationem
et renunciationem per Nos admitti postulavit. Proinde
Nos eandem resignationem et renunciationem admitti-
mus, totum et integrum jure Parochiale et Proventus
Supradicti Vobis Capitulo Vicario perpetuo et Commenda-
rio respective attribuimus et applicamus ac Andream
Stanicum Domagaliensem dicta Ecclia Collegiata Vice
propositum per idem Vobis Capitulum ad superius
institutam ac erectam Vicariam perpetuam, si vel
promittitur vacantem nominationem approbandam de-
cernimus et commissionem in ordine ad approbandum
eandem in personam. Illi Officialis Sandomienensis
ad hoc vicariatus pro hac vice tantum. In posterum
vero occurrente vacatione quidem vicariis alium habitum
et idoneum ex Collegio Vicariorum presbyterum approbandum
Illi Decano dicta Ecclia Collegiata perpetuo damus
et concedimus facultatem ordinationem presentem, ex
nunc plenarios effectus suos sortire debere declaramus
ac omnia et singula premissa auctoritate Apostolica
Nobis sic ut premissum est concessa et delegata ac
obiam

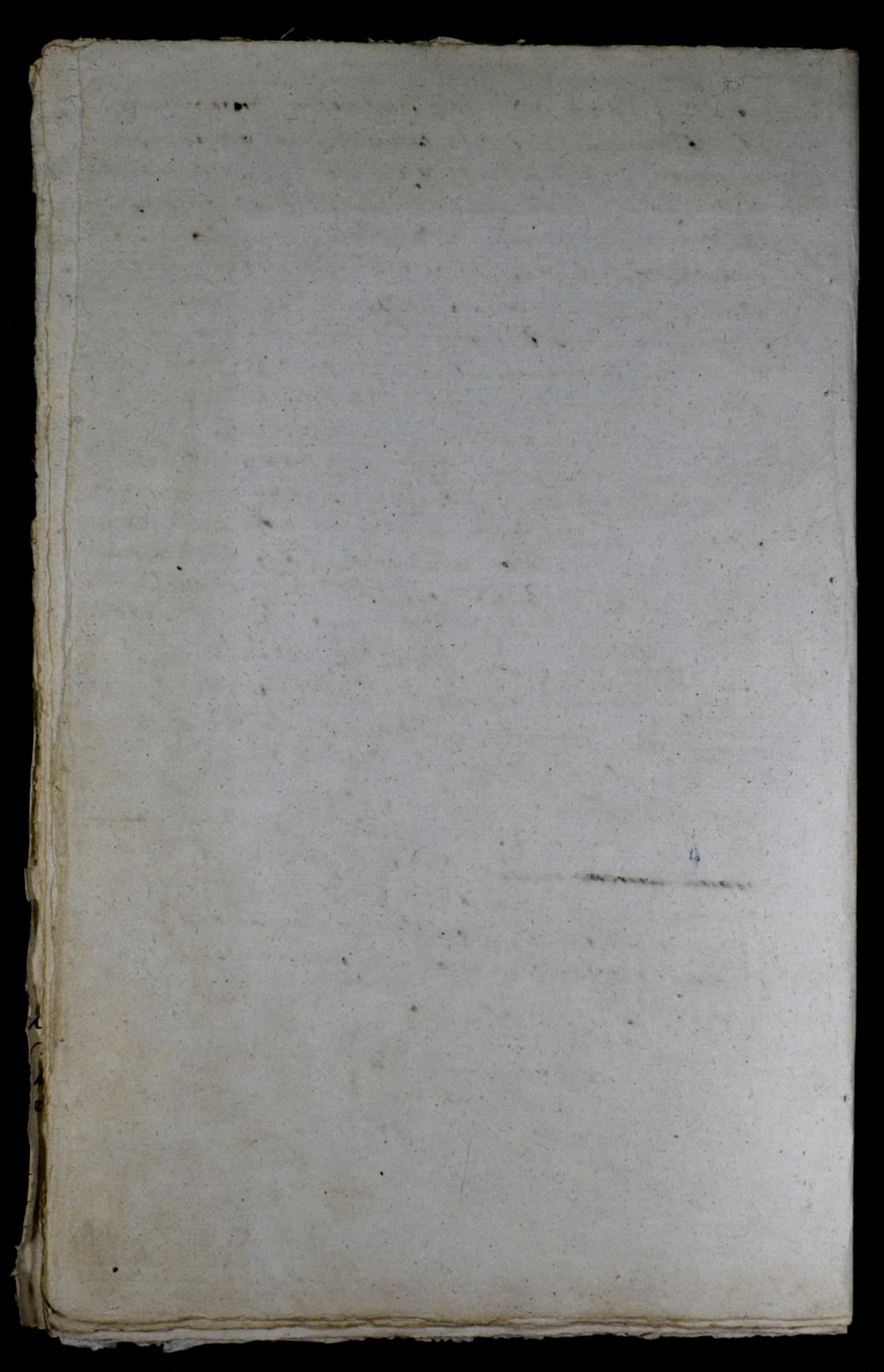

N 27 by

Do akta

pro. 3/8 54 r.

N^o 107.

fandomien 10/22 Lijew 1854 r.

Naczelnik powiatu
fandomien Szege

do
Izby Krajowej Katedry
fandomien Szege

Odebrał Izba Krajowa Katedry fandomien Szege, do 29/11 Lijew
 r. 1854. Naczelnik powiatu rewidurowany w celu
 w domu Izby Krajowej Lijew w roku 1854 w celu
 starcia i uproszenia aby iże wypracował go już niemo-
 żna -
 ponownie Art. 61 Instrukcji dla Dworów Parafii
 Kaluży nadm. 12/24 Lijew 1854 wypracuj sub. Opiewa
 "Gdzie niema budynku na trybunę parafialną pnie
 "Pnaczonego, lub temu górnemu kullorow, postawali i Lijew
 "stanie w go rozbiciu wypadu - reżynie iż Lijew
 "obmyślenia srodkow wystawiana nowego budynku
 "niez uła postęgu dołączonych do instrukcji pnie
 "niez uła postęgu" Punkt Naczelnik powiatu
 wypracuj Lijew domem srodkow parafii Lijew
 potem - aby nowego re widurowy potniebi do postęgu
 parafialny se podawani na ximez mieszkanie
 domu narysowy Lijew, wsi srogu zastawianiu de
 powiatu Instrukcji srodkow Lijew w Lijew
 mecz - stawa iż w Lijew "i o uniepostawienie tego
 w Lijew Mieszki Lijew pod rygorami Lijew
 gładzonym srogu de Lijew mega zastawianiu srogu
 Raport.

Czemu Naczelnik powiatu Izba Krajowa w odpo-
 wiedzi napowiadam, wypr. atome, zamierzam

[Signature]

prop. p. n^o 65. r. 1854.

[Signature]

[Signature]

368 i Nesterowicz

Kapitulata
Katedry Sandomierskiej
Sandomierz D. 1/3 Pawia, 1854.

N^o 107

Do

W^o Narewiska Powiatu Sando-
mierskiego

W^o Narewiska Powiatu Keskryptus surywu z d.
12^{go} Lipca r. b. N^o 876^o wysłt powia domi Kapi-
tułt, ie polecił Dorowowi Domu Schronienia Pa-
rafii Samborec, aiby w zaitosowaniu ię do
Art. 61. Instytucyj nad, 12^{go} Czerwca 1843. n. ayda-
nej; skarat ię dom, dla ubogich w miejscie
upadłego wytkawic - Pomiesci w tym re-
su radno dotęd Serwis na grunie nięz
puedziwizke; preto Kapitulata ma honor
prietornie W^o Narewiskowi przedstawić,
aiby wysłt magistrowych, irodhan do skur-
kernego ze strony Dorowu parafialnego
Diatonia; ubodę koniem pud was abliz
iaiziej iz rony, radnego dla subre
nimaiz schronienia

Cofe

57

396



N^o 8767

Do

N^o 8767

Sannorvay Republiken
Sandviken

Winnipeg



мытнице иже ии догубило до
двог и мочав нателуват умнат
подараво ево - врани бовиену пр.
двопу вожика и рвалениа жалки.
колвиек бандири. Саму рдирани
прыпие шоро на учыбиенито
под Сав Вожену одкура зотани
Аарпоку Капршайаизго в тур.
ингледу на бии бии каводни оу.
кии -

Кадра Дворе

вн. Нотерони

211.

Секретарь

Кадра Шенорони

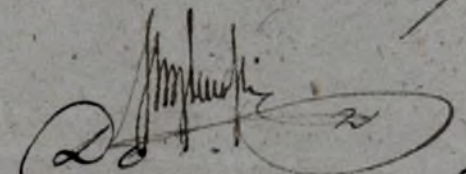

Кав. Кат. Савд

Савд 1830 Ниспие 254.

№ III.

Одмова ред 1729. Липца об. в Кават. пху Савд
№ 9338. залит в Ассентити спозвѣнии тоуку в. Тракии
Купоры в мѣстиме Реснице Капитала. Корпорация
Савборн -

Władze Państwowe i władze miejscowe potrzebują
nie chcąc myślowić o reparacji i ostatecznie w sam-
komu nie powrotu, a ~~nie myślowić~~
winnymi na odpowiedzialności, ma honor
Kapituły przewidzianej w. Naczelnik, i w
momencie doświadczenia powyższego potężnego
Recepcji ten Honor Kapituły został an-
nansowany. Decyzją i w ten sposób Kapituła
zjadła była i zjedną całą, reparacji i
ubrywania tego smolek na i zjedną i samą
Kapitułą. Nicdy Kapituła była ~~zjedną~~
Kościół Józefowy w Samborze i jedną tylko
strony godziwej była i zjedną i zjedną w ma-
tyku oddała nawet nie ma i bezu i zjedną-
cie, a zjedną i zjedną i zjedną i zjedną
w roku 1852 przy wstąpieniu wstąpienia
majątków Samborze i zjedną i zjedną i zjedną
wielom na ich uprzedzeniu. Razem przed
w. Naczelnik i zjedną i zjedną i zjedną
zjedną i zjedną i zjedną i zjedną
do Kapituły, ale do Guiny Samborze

Kapitula

Katedry Sandomierskiej

Sandomierze dnia 17. sierpnia 1854.

N^o III.

To

Jak Lipińskiego Wikaryusza
w Samborze

Komunikacja z samowolnym kursem, kategoryczna N^o 10
 uchwała Powiatu Sandomierskiego z d. 17. Lipca r. b. N^o 9338.
 przyna jak Lipińskiego, ażeby jako w miejscu zamieszkałym,
 raż się jako najspieszej reparać i dokonać, jeżeli ma gdzieś się
 powołać gruntów do Plebanii w Samborze, należących, i
 o skutku Kapitula donosi. Ponadto, jeżeli ma jakieś
 niekoniecznych materiałów które są potrzebne, Kapitula
 w porozumieniu z lekarzami i doktorami - względem ras karwan-
 tów, jeżeli do tej roboty, w moc obowiązujących przepisów i na-
 stawi względem dyktu, winien, jeżeli Lipiński odniesie się
 do miejscowego Wójta Gminy lub do Procy i przegadaw, wy-
 pada - Spodziewać się Kapitula, i w Lipiński
 dotychczasowi starani, ażeby interes Am. Stat. ratować,
 aby Kapitula, naradną z tego tytułu odpuścić, a
 nowi wystawioną niebyła -

Przes Pratał Dziennik Kapituly.

Podpisano: K. Szatański

Kanonik Katedrałny

Podpisano: K. Siemankiewicz

Podpisano i przewidywanego Prokuratora
 do Samborze dnia 18. sierpnia 1854.

Tamie Wielmożny księże Kanoniku

Dobrodzieju!

Dnia 15 b. m. to jest w Uroczystości Wniebowzięcia N. M. P.
w Kwiecie Samborskiem jest drugi z większych odpustów,
na który o zarząd jak i poprzednio wyrażam Tamie
Wielmożnego Księża Kanonika Dobrodzieja, aby stał się
wstawicielem na kapitale Dnia jutrzejszego i takowy
przez Łaskę swoją wyprobie, a ja przybywszy swój w spie-
tek, bo już zdrowszy jestem, a też wyrażam podziękowa-
nie za dobroć Jego i subiektów, jaka podejmie mnie jedno-
znacznie na moje nagrozkowanie dla Koniota w Sam-
borcu i dla mnie.

Zataczam miój głęboki szacunek do Tamie Wikt-
możnego Księża Kanonika Dobrodzieja

Prawdziwy stęga

Anty. Lijewski

Samborcie Dnia 9 Sierpnia 884r.

Nasim Wielmożnemu Szl. Psiedze

Mobierskiemu

Kanonicowi Gremialnemu Katedry Sanduskiej
Prokuratorowi Kapituły Sandzkiej Proboszczowi w Radomiu
Nasim Wielmożnemu Panu i Dobrodziejowi

w Sandusku

prosz. 10/8 854 w

N^o 112.

No
Prześwietnej Kapituły Katedry
Sandomierskiej.

Niniejszy podpisany Monendara Parafii Sam-
borzeckiej nawiadamia Prześwietną Kapitułę
w dniu 15. b. m. to jest w Uroczystości Wniebo-
wzięcia N. M. P. jest dniami największych Odpustów
w Chorale Sandomierskim, na który zawsze
liczna ludźmi do spowiedzi przybywa. Uprasza
przebieg Prześwietną Kapitułę aby, jak i po-
przednio, Pracytas i teraz udzielił podpisane-
mu kasztek na wikłusty potrzebę do
przyjęcia mających przybyć do pracy Od-
pustowej Kapłanów. —

Przy ośm natarza do Prześwietnej Kapi-
tuły swój głęboki szacunek

Leok. Lipiński

Samborze dnia 10 Sierpnia 1854 r.

Page 108
No 112

[Faint, illegible handwriting throughout the page, possibly bleed-through from the reverse side.]

proci. 18/8 854.

N^o 114.

Do
Przesiewickiej Kapituły Katedry
Sandomierskiej.

Kopisany tomendarz Karafii Samborec
kawiadania Przesiewickiej Kapituły, nie most ołto-
sym mowa w odesie W. Naczelnik powiatu San-
domierskiego z D¹² Lipca r. b. N: 4338. nie reputuje
nie ma swiany kulwarowu i nie mogą powtwiżi,
według zdania wstowian, jessze na czas dopy
długi, a tylko wierze jego był niebezpieczny.
Przeko kupionu dębowaka i rozpotowianu wto-
koro w mijsze reprezentego balu na wiorzech.
Ta reprezentacja kosztowała tylko 21 p. 6. - leca je-
żeli wotadza krowowa magła będzie do od-
bycia większej reprezentacji o jakiej mowa w o-
desie W. Naczelnik powiatu, Kaczej trudno
się podjął podpisaniemu gdyż nie ma czasu
nawet pilnej w grunie roboty odbyć nie
mając sprzeżajesi nie mogą go natyć
da braku fundusow po wypadku z krocach kowi
na motybie, do czego przyczyniło się zu-
pełnie sumione w roku następnym siano.
Najem zaś w czasie krawuniejzych robot, ja-
kiemś kardi gospodarz rajsty nadstąpił jask
brudny. Czyli most w morie będący nobicy
do Przesiewickiej Kapituły a prosto i jego re-
peracja, chociaż tak utrzymuje Kłój Gminy,
jest rzecz wątpliwą, gdyż uważuje się

na

na trakcie do Samborowa i z jednej stro-
ny karkowca jest stronie plebanckiej, a po
drugiej ogrodzie Otosian wsi Samborowa.
Nestynyt W. Nawicki kowca odry-
kawca, zwraca podpisany Przeswieconej
Kapitale i zastawą gęsbolnie powierzenie

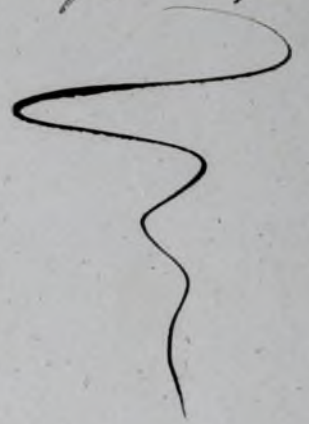

Samborec dnia 6/18 Sierpnia 1854 r.

Anty Lijinski

30/9 54.1

N^o 140.

KONSYSTORZ JENERALNY

Diecezji Sandomierskiej
w Sandomierzu

dnia 18 M^{ca} Wrzesnia 1854
30

N^o 1155

Do
Przewodnej Kapituły
Katedry Sandomierskiej

Naczelnik Powiatu Sandomierskiego pod J. P. i. W. S. t. b. N^o 1188. wywoła Konsystora Generalny o delegowaniu Duchownego, któryby wspólnie z M. Wolskim Burmistrzem M. Kopczyńskim na gruncie/woc/wsi Lepowicach wyjaśnił rzecz sporną - jaką, wniesła do Komisji Przewodnej Sprawy Wronobanyet, i Duchownych Maryanna Kowalskiej o porożeniu gruntu w sekczonej wicze, na- bytego niegdys' od Przewodnej Kapituły. - Teraz ten cały interes najlepiej jest znany Przewodnej Kapi- tule i jej obchodzący - przez Konsystor Generalny na honor przy niniejszem odstąpieniu/wzmiankowany inte- ras do załatwienia. - Kommunikuje/odzw. Naczelnik Powiatu Sandomierskiego. -

Sędzią Surrogat A. Gierminski

Da Regenta Karciell.

Sekretarz A. M. Flapuryński.

1755 19 Mar

17 Marschuk
Purviatu Sandanierchigo
170 11888
Sandanierchig, 9/11, unisnia
1854.

do
Sta Kunsy Stana Generalna
jo Dyocery; Sandanierchig

Maryanna Kowalcha wniasta do Kom-
missji Prad., Spr. wew. i Duchownych
proszę o przywrócenie gruntu we wsi
Bojowicach, jakoby ad Kapitulu, Katedry
Sandanierchigj przed 30 laty za 1000
rubly tego, wstawała ta przed Kancelarstwa
niecm pronykiergo Antensu Kaxia, data
niektórych myjajnicii — Do ich punktu
na grunciu Kabania Manduk 6^{to}
Kawej strony Delliguje jednowoimii
w Burmistwa Miasta Wopnywosij
ma prawo wozwai Stanowia, Kani
System o wyznaczeniu do wspólnego
Dziatania Członka Duchownego, jako
Ceni mu spiecznego Kuciernia
się z wstabilim Burmistwem —

Radca Dworn

Stowian

Sekretar
Raczna Honorarny.

Nestorowic



№ 11888. Do В. А. Санд

Самовольно посылается
Много Деловых Счетоводств
и т. д.

Вашему





Do
Prześwietnej Kapituły Matki
Sandomierskiej

w Sandomierzu



Wawelnik
Societat wandornickij

mes. 3/1 855. r.
do № 2.

№ 161155
1054.

Stanowienie Kapituły
Katedry

Stanowienie
z dnia 18/20 grudnia 854 Stanowienie

Powyższe postanowienie Kapituły
w sprawie uchwały o
okazato się nie ufolwarku
Kojowic, do Stanowienia
Kapituły należącego. należała
Katedra w sprawie uchwały
1851, 1852 i 1854 w sprawie
rs 10 kp 29. Wawelnik
zmeło, wawiadawniając
o tem Stanowienie Kapituły
w sprawie 19. Wawelnik
o sprawie, ni szwecie tej
należała —

Radca Dworu

M. Kowicz

Deputat
Radni Honorowi

M. Kowicz

Kraj. Kraj. Sąd

Sąd P. 12. Sędz. 855.1.

№ 2.

Do

Wielmożnego Naczelnika

Powiatu Sandomierskiego

w mieście...

Odcawa, d. 18/30. Grudnia r. 1855.

Wzrost Naczelnik, p. Sandomierski.

skiego Kapitału o sprawie raptownej

zaległej Stacji Ogrodowej za lata

1851, 1852 i 1854, z folwarku Kapitału

z Łajawic. Na co Kapitał ma

konar odpowiedzieć, iż w Łajawicach

nie posiada żadnego folwarku - mały

in Karczem, z którego, obwierzany, jest

stacja Stacji Ogrodowej - Wykazana,

za Odcawa, zaległości Re. 10. Kap. 29, nie

sany Kapitał, ale i wstąpił na jej wapi

niepłacących, a nieodających w Tasie Kabudo.

warusia

Kalytoii la wania, obiazca - Rany porodo w. Namy
 m. W. luy. 29. pila ftu sciaguqi wstacina, waga wy-
 proe Rachmud. wa ogniewego w. Karagalytoii x wtoisau, a kapiluta przy-
 Jowan ardeclo paderiqcy iloci, nelychoniai wotarympy
 na, rozdatu, iia waiccu do kasy wstacinej -
 wtoisau przypada
 Ra. J. Nys. 64. e wa.
 Kapiluta Ra. 6. 14. 65. -

Na Towca
 Amkol KMs.
 paktas abo.

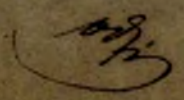

L. Mackony

3092



12 - 2 1/2
 1 - 26.
 3 - 10.

 17. 15 1/2
 20 - 24

 3 - 28 1/2

48
 32

 15



N16055 do W.P.
 St. Kapitulny
 Katedry Samodowiny
 Wroclaw



Kraj. Kral. Soud
Soud 2/15 Lutego 1853.

N^o 37.

Do
Wicekrólewskiego Naczelnika p^otu
Lądowickiego.

Skosowici do Bólemu Naczelniku
p^otu ad 19/31 Stymania r. b. N^o 1398.
w sprawie Kapitulata Justina Kędziar
P. Troszelskiego w sprawie kapta-
wej przez niego Składki Ogólnym
zabudowań wsi Kapitulat w Wód
Lajwiczach, p^otu p^o przy uciążliwym
wykazaniu na Wód Kowolę R. b.
Kraj. 35. i po p^otu w sprawie tej
summy uprosta. Co kai bywa i
zapytany tej Składki od wstania p^otu
delatyr w sprawie R. 3. Kraj. 37. przy
Lądowickiej

z ca lat 1849.
1850 : 1853.

Pradziqej, wozny w. Namisnik pta
Kordawonii cawnowai Gwiaz, Lajowoi,
o kurawonii wozelawany wazni, na
wtozianu Kapitulacych, gdyz jest pe-
wnie przekonanym ze Sotys woi So-
jowice przy wybiore Akadhi Oficynowej
za wazyellai lata w wtozianu Kapi-
tulacych takowaz, wybrał. Jest wiec nie
wtozianem Kapitulacy, ale Sotys jest woi-
niem wozelawany woi-powozem, kiedy
pimiodu ad nich wytkinat a do Kapuy
sici wawoił. Kwazly wozna Procep
Dzielu Kapulaty

Wojny

Wojny

Wojny

391

№ 1398.

De

№ 1398

Самостоятельно
подписано

Иванов



Prac. 20/3 55.

N^o 55.

Do
Prześwietnej Kapituły Matki
Sandomierskiej.

Monenda z probostwa Kapituły w Samborze
nawiadania Prześwietnej Kapituły, że ponimo
otrzymanego pozwolenia budowniczego nie zjechał
jeszcze do Sambora celem wznieśnięcia upadłego
ze strony szpitala; z którego dziady czasowa
w wstąpieniu perzypadku skutkają; jako też dla
obejrzenia gwałtownej reperacji potrzebujących
do budowania, a szczególnie organacji; której
wierzei walczy się grozi upadkiem ścian i pro-
stniatych, co podczas silnych wiatrow staje
się niebezpiecznym nastąpić może przygnie-
ceniem murów i życia tam mieszkających.
Przedstawiając to uprasza podpisany, aby
Prześwietna Kapituła skłoniła budowniczego
do jak najrychlejszego zajęcia się w Samborze
zabudowaniami w murach będącymi. —

Samborenci dnia 28 Marca 1855 r.

z N^o 65. przypomniało
Kpła Sędz.

Anty Lipiński

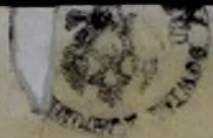

Do
Przesławnej Majestaty Katechy
Sandomierskiej

od Ks. P. S. S. S.

w Sandomierzu



Kap. Kap. Sand
Sand $\frac{16}{28}$ Kwid. 856. r.

N^o 65.

Do
Wiel. Marszałka powiatu
Saddomieskiego.

Na Rapport Kapituły o ewangelii uż
Szpilce w Sadoworem, w Wiel. Marszałk. powiatu
na dniu 10/22 Lipca r. z. N^o 8767. powia-
domit Kapituły, że wzwany został Dorożko
inny parafialny w Sadoworem, aby wstąpił
ogólny Instrukcji dla Dorożko Schronienia, za-
jął obmyślenie środków wystawienia sto-
żowego Dorożko na pomieszczenie ubogich przy No-
wie utrzymujących i postępu parafialny, spra-
wiający, Dorożko i Dorożko i Dorożko i Dorożko i
pit, i wrocy przez niego ewangelii byli erunkai
schronienia Dorożko i Dorożko i Dorożko i Dorożko
kapituła powiatowa w Wiel. Marszałk. powiatu o nicomu
pietnie jego rozporządzenia, uprząta Go, aby wstąpił
swoje i Dorożko i Dorożko i Dorożko i Dorożko
do rozpatrzenia Dorożko parafialnego - Dorożko

Wiel. Marszałk.

383

Dorożko

Burmistrz
Miasta Koprywnicy.
dnia 13. Września 1855 roku.

Nr 894

do
Wł. Kłosa Koberńskiego Kanonika Katedry
Sandomierskiej

Dla sprawdzenia prosby Maryanny Kowalskiej
o zwrocenie Gruntu we wsi Łojowicach
przez Wł. Kłosa Proboszcza Parafii Sam-
borec zabranego, oznaczenia terminu do
wyjazdu na grunt wsi Samborec na dzień
19/21. Września r. b. o tem Wł. Kłosa Kanoni-
ka zawiadaniem i wyjazd w tem terminie
nie uprzedzić.

O. M. M.

113. ^{29/12} 55.

KONSYSTORZ JENERALNY
Diecezji Sandomierskiej
w Sandomierzu

Do
Prześwietnej Kapituły
Katedry Sandomierskiej

dnia 17 Mca Lipca 1855

N^o 1084

Jeżeli pod dn. 18/30 Miesznia r. 52. N^o 1155 ustąpił Prze-
świetnej Kapituły Odezwę Naczelnika Powiatu San-
domierskiego z dn. 9/21 Miesznia r. 50. N^o 1188 co do wyde-
legowania członka ze swej strony do sprawdzenia
na gruncie m. Koprzywnicy prośby przez Maryan-
nę Kowalską do Komisji Radowej Spraw
Wewnętrznych i Duchownych wniesionej o powrócenie
gruntu we wsi Łojowicach, - gdy obecnie Naczelnik
Powiatu nagłony przez Władze Mijszkie powtórna-
nie, swą z dn. 20/5 Lipca r. 5. N^o 2422, żąda rewiado-
mienia, kto został do czynności tej przeznaczonym,
Konsystorz Jeneralny ma zaszczyt prosić Prześwie-
t. Kapitułę o wyjaśnienie stanu tego interesu.

Przydujący w Konsystorzu
Administrator Diecezji
A. Anty Łuczkowski

A. Sotkiewicz

385

reolaf

Asesor.

Kap. Nat. Sany
Sany D. 5/ij Sierpnia 1854 r.
№ 119.

Do
Przewidycego Komisarza
Dyreccji Sądowickiej
w Łodzi

Wskazani

Na Odnoży Naczelnika powiatu Sany - Przewidy
Sany Komisarza pow. D. 17. Lipca ob. № 1087. Kapitu
lat Kapituły tego Duchownych Delegatów do za
talwienia strażi rozayacuy Kowalekij o gromad
w Łajawicach, na co Kapituła ma konow D. powo
D. 17. i jako wstawić do gromadów w Łajawic, do
atkebowaniu tej wzmian. Delegatów od siebie w p.
Naczelnika Kowalekijego w jego powołaniu, lecz co
do delegacji Czołowa Duchownego, rozay przewidy
Komisarza od siebie delegacji, aby rozay na w.
rozayacimata wariow - i o delegacji inij rozay Naczeln
na powiatu powo D. 17.

(Signature)

Przes
Dzielnice Kapituły

(Signature)

(Signature)

1855. 1/9 55.

N^o 130.

KONSYSTORYJ GENERALNY
Diecezji Sandomierskiej
w Sandomierzu

dnia 16. M^{ca} Sierpnia 1855

N^o 130

Do
Prześwietnej Kapituły
Katedry Sandomierskiej

Wskutek oderwy N^o Naczelnika Powiatu Sandomierskiego
rdn: 20/5 Lipca r. b. N^o 2422 Konsystorza Generalny do spraw-
dzenia wspólnie z Burmistrzem M. Kopyrzyńskim, re stro-
ny Rządu delegowanym, prośby Maryanny Kował-
skiej o powrócenie gruntu we wsi Łojowicach, do Kom-
missji Rządowej Spraw Niezgodnych i Duchownych
zawiadanej, przeznaczonej N^o K. Kacpra Kamirskiego
Kanonika hon. kaliskiego Plebana w Obrarowie.

Ozaim Konsystorz Generalny Prześwietna,
Kapituła, ma honor zawiadomić.

Sędzia Surrogat N. Guzanin

Assessor N. Sotkiewicz



N^o 1269

Do

K. J. D. S.

Przewodnej Kapituły

Katedry Sandomierskiej

Ca. 1/9 55

Miejscu





№ 1087

N. L. D. S.

Do

Świętej Kapituły
Katedry Sandomierskiej

Miejscu

Ca. 21/55



#894 281
16. B. M. Krop.
 do 7-14
71-201
6-16.
 W. Kiedza Kobierskiego Pawonika 75/2
 Katedry Landomuiskiej 6-20 57
1-20 7
5-12 15
1-11.
19
25-11.
19-10.
12-5.

R.

1-12 6 20
 20 1-12
 16 5 8
 2-18 900
 187-11
 712-66

900/12.
 847 75.
 = 66 75.
 60 75.
 37 45.
 187 54.
 w Landomuiskiej

800
 165-20
 635.-10.
 22 66-20.
 22 27-10.
 8166-20.
 240
 16-15
 12-24
 29-9
 48
 48
 96.
 19.11.

pro: 28/54.
No 104.

Stawicki

Powiat Samborski

1723842

Samborski w Otwierca

1854.

do
Włd. Plotana Parafii
Samborne

Wpisano Dobra Młota Stawickich Majora
Prat Generata Lejtenanta Kozłowa po
rodzinie byty w hiszpan alfabety
Czynnika probostwa w Sambornie tudzież
Kotłegiaty trichletnij - w tymże roku
janych przepisów rezerwy gwarant w
1844 gony naradzaniu Dobra wleży
Kazimierow i układ a salowa rozrasta
ny z probostwem w Sambornie
wleży nad naturę rezerwy Rady
administracji krajowej Krolestwa na
dniu 18/10 wniósł 1845 No 26944 zestaw
ku. Czego w administracji Dobra Młoty
na dniu 12/25 Listopada 1845 No 19319
wznowany w bytych na rozprawie pu
stanych dowodów bajek umow i war
z planem i regestrem fundarowym

promiarym - tudzież krajem naszym
z prawa stanu posiadania Rady Admistracji
Krajowej jako sporządzenia Rozkazu
aktu Notaryalnego i wicecena bako
nego do Filipeli Dobr Floty przyjęty
jest - to wrytka dotąd wrytka
na wrostato gdy w administracji
mimo kłopotliwych promiarym
żadanych dowodów wrytka. Temora
Jem temora Remior promiarym
Cyronski wrytka Płytki swej
na granicę w 1852 powziawszy
wrytka w granicę wrytka
prohorowwchich w wrytka sta
nie nie są wrytka Geometriam
rymossii do wrytka wrytka
i protokół wrytka sporadnie
Kłone do wrytka wrytka
plana wrytka w wrytka
wrytka wrytka Regentami Okręgu
Janowi wrytka wrytka
jurali wrytka wrytka
nie nie jest wrytka wrytka
Kawabki wrytka wrytka
cyf

Dotychczas stron która pod tym wzglę-
dem jednoczesnie rabowia i uje kabo-
nej na podstawie powstanych innych
dowodów informo swad i aby ajis byza
nie jako abt wrupetis ajady wchit a
dki kawis iit - a nastepnie aby po-
trubne wyציagi w formie Sprawozdania
w Administratorowi Dobra Tlohy dla
wniesienia do trybunali ny dat -

Przem Hawukin h 5ta 1050 Stobawa
w następnym Ręku 407 ¹⁰/₂₅ Suis
Zapada 1845 A 14319 dla rachoto
kawnia sig kawiadania -
Radzica Dworu

Moscow

Szukan Radzica Honorowy.
Nesterowicz

15 Paźdź. Napicawo do S. P. S.
6 Listop. iit abt im wie jed
855
N. P. S. Sprawozdanie



N^o 3849

Do

SPS

1075a paludosa Jacquinii

W. S. S. S. S.



Kraj. Nat. Sąd
Sąd 25. Pod
6. Lutego 1855.

N^o 176. Do
M. Sąd ptu Sąd

Na dniu 12. Czerwca 1854. roku N^o
3842. Odenwa, w. N. ptu, powiadomio-
ny został Pleban parafii Samboracz
czyli Kapłan Sądoraczka, iż Re-
jent Okręgu Sądowiczskiego obowiązka-
ny został do spisania Aktu reanun-
cyacji plebanickich w Samboracz
wzajemnie go do Główneli Dobro-
do do czego potrzebne Dawady sąsiedzi Rejon-
owi Samboraczki p. Kupaonki jako Admini-
strator Główneli Dobro w imieniu J. M. Jencura
Ta Kozubow. Wpominiony Administrator
jest zupełnie we wspaniałym kolegiow, lat

i do obywateli potrzebnych Rzeczpospolitej
w Dniach nieprzejmionych i Albi lew
Zawieszany gwałtem dołączył w kancelaryi
Zimowickiej nie jest sprzeczny - gdyż
idealnie dopetrowanie tej sprawy jest nadto
ważne dla Sudybów, powołano Kapitułę
Dobropac W. Namiestnikowi o tamtej, że
młody Sudybów, kartace, peca honoru powo-
lic w. Namiestnik, aby pod exaltacją
robowieżyat ^{z Namiestnika} do specyficznego etwacnie potrze-
bnych do tego Albi Dawidów, e w ten sposób
i Różniat sągnowi le, przedaj w zapetrowi.

Wojewoda

Proces
Dzielnicy Kapituły

Albi. Albi

Ubezpieczenie



rad. 19/56.1.

№ 16.

KONSYSTORZ JENERALNY

Diecezji Sandomierskiej

w Sandomierzu

dnia 31 Mca Grudnia 1855
12 stycznia

№ 2090

do

Prześwietnej Kapituły
Katedry Sandomierskiej

Powodowany Reskryptem Komisji Królewskiej Spraw
Wewnątrznych i Duchownych Konsystorzu Jeneralnemu
podniem 18/20 Lipca r. 1855. № 1149 wzywając A. Lipińskiego
Kommendana Parafii w Samborcu, iżby nadał wyjaśnienie
czy fundusz rocznego Kosciółca przez ar-
mian, gromadzić może i rościć poszkodowanymi, gdyż je-
jest czas i sposobność do reklamacji, gdyżby na przy-
padek dobro instytucji przez wspomnianą regulow-
ano, niezawisłości niecierpiąco.

Co A. Lipiński odpowiedział, Konsystorz Jeneral-
ny ma reskrypt zażalenie, przy zamówieniu zwrotu
Prześwietnej Kapituły tak komunikować do ocenie-
nia, Kwestya bowiem obecna najbliższej Prześwietnej
Kapituły dotyczy.

Sędzia Surrogat: A. Charszewski

Regent Rancellaryi A. H. Foltaniski

Kraj. Nat. Nauk
Sąd D. S. Antego 836.1.

N^o 16.

Do
J. X. Lipińskiego
Komandora

w Samborze.

W imieniu ~~Stowarzyszenia~~ Stowarzyszenia na
prawni, względem nadzwyczajnej komisji
grańskich Książek w Samborze przez J.
Lipińskiego, Stowarzyszenia, Komandora, uśrednił
Kapitały o uśrednieniu tej komisji, przy
czym Kapitały uśrednione uśrednieniu nie
możę tego dostatecznie uśrednić, prośbę więc
na J. X. Komandora, aby dla porozumienia
z nią się z W. X. Kanonikiem przewodniczącym
jest najpierw do Samborze przysłał
i Tabellę, przedstawiającą eroba przysłał

Przez
Dzielną Kapitały

Prof. X. X.

X. X.

Kraj. Nat. Sąd
Sąd 13/25. Kurid. 830.r.
№ 82.

o Reparaury Kociata i Labudawai w Samborze -

Do
RyRad

~~Przy prezentacji Przewodni~~

Przy Recepty Kociata 20 Kurid. 1854. roku № 3891.
11 maja

Do Kapituły prezentującej w Samborze i
Kapituły katolickiej w Samborze kochanej
nieprawiłowości na dzień 12/24. marca t. r.
za sprawę bi co do Kociata w Samborze
a zarazem uprzejma o kłopoty w Samborze
i Labudawai Kociatych w Samborze
i Labudawai Kociatych w Samborze
podyt idem niecodziennie zapraszają do
prezencji - Gdyż prawią prawią i
fundacji w catoii utrzymania, o ile nie
i w Kociata i Labudawai Kociatych, a Parafian

~~Stowarzyszenie~~

poniemo
~~obronie~~ do ogólnych choróbci uciwiera
spomocą, aby nie przychodziło, jeżeli się
nie było sam zdrowot ab imie kadu-
wania go-pudawców w rca bawiej' ulga-
ia, zniszczeniu. - Jaka zdrowot potrzebni
francuzij Reparaty - niezapomnie bawiej
potrzebni przedstawienia i grozi zawalenia
Ogry matryatoty przedstawie i zdrowot
reparat - Dnie eai Reparaty uciwiera
niezapomnie zdrowot da portugij zdrowot, jai.
reparat upad i w myciwiera zdrowot
Dy uciwiera byci zdrowot - w zdrowot
lat zdrowot potrzebni, zdrowot
Kapitula Nihilantini do Nihilantini
jatu zdrowot i zdrowot zdrowot
nego i zdrowot zdrowot, zdrowot
jatu uciwiera zdrowot - zdrowot

Rygi

Kap. Kat. Sankt
Sankt 10. Marca 1856. r.
nr 57.

Do
Wielmożnego J. Goltza Dele-
gata Dekanatu Sanktomi-
słubskiego
w Sobocie.

Wyrozumiały w Królestwie Polskim
Edward II. Lubczyński nr 57. ~~opracowania~~
~~in w Domu~~ in Rząd Gubernialny kąd
(wskazania wiadomości, Kłopoty Duchowne)
w Epoci Księstwa Warszawskiego mianowa-
nia od r. 1809. do 1846. i w r. 1847. byli
proboszczami w Sanktomi-
sławianinach Dawida Litwinińskiego w
inim proboszczu. Dodany najstarszy
wspomniany Episkop, ~~Kapitał~~ ma honor
prowizora i w Sanktomi-
sławianinach parafii Sanktomisłubskiej
mianowicie od r. 1718. Kapitał Sankto-
mislubski

nieofka jest Proboscis, ona optata wpa-
ku podalki i rami alyany. obawiajcie
parafialne dopetnie uobowiazany, jaker wiez
wikaryje - i weli prelo przypadania, jakie
dawnoy Lohardanyne albo Scauborca, teno.
we Kapilule, klona iut raepte i gicca, sta-
pau miedane bydi powinny, bo i weli byty
cyquiane jakie doobawy, woiayt epokad,
wie klo inay, de Kapilule ie Dopetnita-
Jakie wiez objawicicis rany stozij i wpa,
Dziekni Wkpedawie Gubowiatowum. -

Wpiz

Praco
Dziekni Wpiz

Wpiz Wpiz

Wpiz



787 - 2i.

600 = 90.

100 = 15.

80 = 12.

7 = 1. " 5.

2i. 10 1/2

118.

500
144
644

787 - 2i

644

133 - 10.

143 - 2i

15
6
21.

367
167
21

666 - 20

120

786 - 20

1 - 1.

787. 2i.

nie

Ta

De

Wojna

Kyoc Kapitulu W.G.R. aby wzdymaioe
kac gwatlawno potceby Woiata Saw-
bonediego sawyt porupromocii Nancu-
knuw ptu Tawdowiczkiego i nastoiw
go do spijacego sporządzenia potceb-
kucht Anabazim -
ed. fin

Proces
Dzielan Kapituly

Rep. Kwoh

Sektakery

pod. 10/8 56.

N^o 142.

KONSYSTORZ JENERALNY

Diecezji Sandomierskiej

W SANDOMIERZU

dnia 7 Mca Stycznia 1856r

N^o 1410

do
Preświcznej Kapituły Katedry
Sandomierskiej

Pod dniem ^{21 Grudnia} 12 Stycznia 1856r N^o 1410 Konsystorz Jeneralny
przedstawił Preświcznej Kapitułce wyjasnienie K. Lipińskiego
Komendanta w Samborcu co do ramiary gruntów tamże. z
próbą o ocenienie i opinię w tym przedmiocie. Gdy zaś Kom-
missya Rządowa wywoła o rozpoznanie rzeczywistej ramiary
gruntów w Samborcu, Konsystorz Jeneralny może ma honor
prosić uprzejmie Preświczną Kapitułę o zatakwienie, ile można
wspieranie w mowie będącego interesu. - Mapy i rejestra
klasyfikacyjne komunikują się z nadmienieniem iż w po-
wołanem wyjasnieniu K. Lipińskiego jest reklamacya ja-
koby powypisana ramiara korzystał Kościół spowodowała.

Ledria Surrogat A. Charzewski

Regent Kancelaryi A. H. Foltaiński

pod. 2/8 56. r.

N^o 138.

Do

Prześwietnej Kapituły Katedry
Sandomierskiej

Moniendam probostwa Kapitulnego w Sam-
borze przedstawia koniurne wydatki jakie
przeznaczają oborę i chlewy powiost, prosząc
o zwrot takowych.

Moniendam probostwa Kapitulnego w Sam-
borze chcąc oszczędzić materiały walczej się
obory i chlewków, a przez to umniejszyć troszkę
na postawienie nowej, rozbrał się mogący
stwierdził stał oborę, której stopy, przyciesi i wzię-
cia cześć sian przyniósł, - dokupił i sprowadził

ku N.M.

Na sekcji swj radzie
14. Sierpnia r. b. wykrył, u-
chwalczo objęte wzięciem
jedynie Kapła na postawienie,
nie obory i reperacya chlewków
i dodatek narodził w Kapitu-
le N. Moniendamowi

materiały jak więcej wykazać i lubo nie oka-
żać i trochę od dawnej szerszej, jednacie
stępa mogąca postać, wystawił oborę, umow-
sian, stodoły i do niej nowe wrota dor-
nowy u ludzi domowych wyeksponował w go-
tońce N.M. po 430 gr. 10, a mianowicie:
Na dębów z które na stopy i przyciesi wzię-
to wydat - - - - - 21 p. 63-

u Samborze, i kawałki wzięte
Odcin wypracował mu postać

Na materiały domowy które użyto
na stopy i przyciesi i trochę - - - 21 p. 36
Na dziesięć furmanek - - - - 21 p. 50

• K.K. Kobieli
N.M. Jankowi

Trzy furmy desek po 21. 29 gr. 10 - 21 p. 88
Na furę stony kłoniarskiej - - - 21 p. 13 gr. 10

Majstrowi i pomocnikowi jego, - na plan-
kowanie miejsca pod oborę i wywierzenie
katoroj' dano - - - - - 21 p. 180.

Marzem 21 p. 430 gr. 10.

Kowalstwo robota se pnie nie wypracowana

przetk w rachunku nie jest kamienicowa.
Potrzebie stowoty i niektorych komorniczych Dworow
operacya, ktora miejscowym materjatem i
swemi ludzmi byla dokonana, pominieta
w rachunku jako mniej kwazga, - summa
nas wyexpensowana w gotowce a mniejszym
rachunkiem wykazana. Karay przemieta
Napitekta Kowmencarowa powrocie gdzys na
mierbedne wydatki kadnego jiu nie ma fan-
duru.

Nadmieniam przylem Kowmencarow ze potrzeb-
ne jest jak najpismiejse postawienie orga-
naryi z ktorej sie dach jiu obalit i belli spras-
niate kuszczay. Cety wize budywni bliski upad-
ku kada chwila grozi rabiciem kogo z ludzi
tam zamieniatych a ktorych nie moze gdzie
ulohowac i ktory dla bezpieczenstwa na
Dworze nocujay.

Chamborac d 30 Lipca 1856 roku

Antoni Lipinski

prode. 10/8 56. 1

№ 143

do

Przewietnej Kapituły katedry
Sandomierskiej

KONSYSTORZ JENERALNY

Diecezji Sandomierskiej

W SANDOMIERZU

dnia 26 M^{ca} Lipca 1856r

N^o 1364.

Rząd Gubernialny Radomski Regionem dzierżawcom
1/3 stycznia r. b. N^o 88624 quartem na Restrykcie Komisji
Rządowej Przychodów i Skarbu, polecił Assessorowi Ekono-
micznemu Okręgu Sandomierskiego, wyznaczyć dogo-
dniejszą ulicę siedlącą dla wstąpienia rosi Samborec, i
również stozomy, w tym przedmiocie układać zamiary z
Plebanią w Samborec, od której kawałek gruntu na ulicę
nową mająć wypraćnie. Assessor Ekonomiczny Okręgu
Sandomierskiego odniósł się do Konsystorza Generalne-
go o wyznaczenie członka duchownego, do atentaowa-
nia tej zamiar. Konsystorz Generalny w tym odpowie-
Assessorowi Ekonomicznemu, ma pascyft popytać
Przewietną Kapitułę, kogo sobie wprawy mieć wydelego-
wanym do tej zamiary.

Sedria Surrogat D. Chasimowski

Regent Kancellaryi A. M. Foltcuński

KKS.

Łódź 4/6 Sierpnia 1856.

N^o 149.

Do

Przewielonego Komisarza Głównego
Diecezji Łódzkiej.

Na Odprawę ad. 26 Lipca, obr. N^o 1364.
7 Sierpnia

Napiluta ma kora odpraw ^{przebieg} diecezji
o odprawieniu Nowella granit na
siędzibę utwierdzenia wai Samborek i do
otstawania robotnicia kogo byłoby do
opowiadaniu kanciana, deleguje do siebie
włk. Michala Kubiczkiego kanciana
k. p. prokuratora, którego w. g. p. p.
Ekonomicznego kanciana rządu na gruncie porównania
iż siebie -

Łódź

Przez
Michala Kubiczkiego

Michał Kubiczki

Łódź

Winiota, mianowicie Pielki, wierzchołki i leffity
Doravian, która wzięta została przez Anselma
Kupca, która uprosiła w tym czasie przez
Kupca, który wzięty został. Na ten cel
Wzięta została Summa 1500. Pod Wzrostem
Dedekca Dobra Lajonowa jest etowa w P
ku polskim, parafii do tego Winiota w
roku 1500. Długość obciążenia, nie pręto
by w tym roku pręto. Również
to P. W. w tym roku najpiękniej w tym roku
pręto. Długość obciążenia. Winiota
zostaje i wzięta do tego Winiotygo
wzięta. Długość obciążenia w Winiotygo

Winiota

Proces

Winiota

P. W.

Winiota

ity
la
Bax
to
the
the
1

[Faint, illegible handwriting in cursive script, likely bleed-through from the reverse side of the page.]

procz. 6/9 56.

N^o 158.

KONSYSTORZ JENERALNY

Diecezji Sandomierskiej

W SANDOMIERZU

dnia 9^{go} M^{ca} Sierpnia 1856

N^o 1428

do

Przeswietnej Kapituły
Katedry Sandomierskiej

N^o 4 Karcznik Powiatu Sandomierskiego w Odeswie
swej z dnia 4/16 Czerwca r. b. N^o 15085 powodowany
prośbą Administratora Dóbr Samborec, wniesioną
oraz urządzenie ramiany dziesięciny ziarnowej na pie-
niężną przynależnej w tymże dóbr Przeswietnej Kapi-
tuły Sandomierskiej, żąda wydelegowania członka
ze strony Duchownej do atentowania wspomnianej
ramianie. Na takową Odeswę Konsystorz Jeneralny
ma honor oświadczyć iż rządanie Administratora
Dóbr Samborec jest nielegalne, nie może bowiem
zmieniać natury ciężarów przypisanych do gruntu,
tym więcej że co do ramiany dziesięciny specjalnie
w Ukazie Najwyższym z dnia 17/18 Marca 1817 roku
jest mowa o Właścicielach, a po szczególne Art. 7 tegoż
Najwyższego Ukazu wyrażono iż na rządanie wła-
ściciela dziesięcina ulżona być może. Admini-
strator przeto nie będąc właścicielem w przypisaniu
tegoż, konsystać nie może, i prośba jego, mogora

układ na nieważność wystawić, a to brzasady po-
wołanego Wkazu, usunięty być powinien. - O czym
Ministero Generalny jednocześnie marszałcy
Przedwziętej Kapituły doniesie. -

Sednia Surrogat B. Charzewski

Regent Kancellaryi A. N. Foltai'ski

pres. 4/9 56.
N^o 156.

KONSYSTORZ JENERALNY

Diecezji Sandomierskiej

W SANDOMIERZU

dnia ¹⁵/₂₄ M^{ca} Sierpnia 1856.

N^o 1503.

Do

Wielmożnego J^h Kobierskie-
go Kanonika Gremialnego
Katedry i Prokuratora
Kapituły Sandomierskiej.

W odpowiedzi na Odezwę W^o Assessora Eko-
nomicznego z dnia ¹³/₂₅ Lipca r. b. N^o 7. Konsy-
stora Jeneralnego do układu kamiany z Pleba-
nią w Samborcu pod której kawałek gruntu
na ulicę nową siodłobną mając wyznaczyć
deleguje Wielmożnego J^h Kobierskiego Ka-
nonika Gremialnego Katedry oraz Proku-
ratora Kapituły Sandomierskiej. Lech-
puzeto W^o Assessor przez pośrednictwo sta-
cji Pocztowej Sandomierz z Tymie Delega-
tem Duchownym co do terminu zjazdu
na grunt się porozumieć.

Secunia Surrogat A. Charzewski

Regent Kancellaryi A. N. Soltanowski

1870
1870

ODWETOWO NIEPOXYŻŁO DO MAMKI DLA
BRATNI KĄDANEGO SIOJICA -
MŁOŁY

6/3 57.

N^o 33.

Handwritten

Stowarzyszenie

N^o 14410.

Stowarzyszenie

Do

Stowarzyszenie

Wszystko

Stowarzyszenie

Stowarzyszenie

Stowarzyszenie

Stowarzyszenie



N° 14410

Do

NS

Samowolny Inspektorat Podległy
Sądowi Administracyjnemu

Województwo



Burmistrz

Miasta Kopyniny
z 7^{ty} Maja 1857.

N^o 159. J. Kapituły Katedry
w Sandomierzu

Reskryptem N^o 14410. Katedra w celu
wyprawnienia i wyprawienia Katedry w celu
sprawdzenia placania w Duple Duple
Dobro Katedry na prepu Kapituły Ka
tedry Sandomierz o nie prowile narzędn
nie Katedry, Funduszu w Sandom
da Komisji Katedry Katedry. Do
dbycia Katedry to Katedra Katedry
Katedry na Katedry 3^o Katedry Katedry
Katedry Katedry do Sandomierza przybył
Katedry Katedry Katedry - gdzie podpisa
ny w Katedry Katedry Katedry
Katedry - Sekretarz Gubernialny

Mau

A 195

2
Fr. Kapituly Katedry
Sandomirskiej

W

Sandomierz



do innej władzy nievarata skona, ielcy Parafianie
 w Samborze, pomoy Duchownej, byli porbowani; i
 drena ras Pana Popiel pod tym wzgladem iest tak
 prawdziwy, jak to, ze dochod a Peboniuma wynosi
 az do 900. - Nie wiadomo, co Pan Popiel chce rozumieć
 przez orobitę, pryncy i obrotu Koniota? Wszakże
 nikt inny, ażeby ^{stał się} Kaniandor, przez władzę Dyceana
 upowiadany, a w czasie odpuścić i inni z okolic Kapla,
 nie sprawiły sakramenta świętego - Czyli Pan Popiel
 nie może wydać, ażeby Kapituła, mająca swoje obowiązki
 przy Koniote Katedrałnym, posiadać swój główny
 Koniot, a samiektata przy Filialnym Koniote w
 bawie, przy Kłozym, jak chce mieć Akk. Jakkorowany
 powożę Akk. i Akk. i Akk. i dany do Kłozie
 Podkute nadany, najdnie się materialna obrotu
 Kłozowa? -

2. Tuzi dnie Pana Popiel, w Kapituła niedopetnia radniej
 referowuje, w budowlach Peboniuckich, iest bezasadne i
 sprzeczne z jej organizacją - Wszakże Pan Popiel i in-
 ni cłonkowie Dronu Koniotekiego, nie mogą być nadzwie-
 ni przed Kłozie Kłozie, dany iest referowuje, nowy dach
 nad mierniemi Peboniuckimi, iest dobytek ras w do-
 brym najdnie się stanie - Ze ras i dorows w iest,
 nach Kłozie dawnowi czasu iest spochinate,
 i iest tego tytułu dom potrzebnie maurych referowuje,
 iest to nie iest Kapituła, iest - Od najdawniejszich
 iest az dobytek organizowuje, jako nie Kapituła, iest
 zabudowania iest organizowuje? Czyli Pan Popiel, lub
 Kłozie i Parafian, przystąpił iest do najnowszemu dek-
 rety Kłozie iest organizowuje? ^{Kłozie} ~~Kłozie~~ upadła organ-
 iza Kłozie iest organizowuje, iest, iest iest
 Akk. 5. Peboniucki Rady Administracyjnej Kłozie
 z. 20. Kłozie, 1834. Kłozie iest organizowuje, iest
 iest iest, do Parafian, iest iest, iest
 iest iest, w iest, iest iest, iest iest, iest
 iest, w iest, iest iest, iest iest, iest

[Signature]

A. Szpiridzi, o ile raz jego bytowie uskutecznion,
przyzna to, co jest zgodne z rzeczywistością.
i takem, moje przyznaniem ^(w imieniu Kapituły) faktem ~~nie~~ ^{nie} jest

A. J. Szpiridzi Kanonik

Delegowany Cmentarza Kapituły.

Uwaga. Z powodu choroby Pana Popiela składano rozprawy
odbyto się w Samborze dnia 3. sierpnia 1854r. w obecności
Doradców Księżęcych, to jest Przewodzącego A. Kami-
ńskiego z Chranowa, Cmentarza Pana Popiela a także:
Kierownika, Pana Winiarskiego z Wilegoz, Pana
Przytojskiego z Sambora. Był także Budo-
wiczny Paroch, Spisany Protokół Narady
co do reparacji Katedry, Plebanii i Kościoła.
Ceny materiałów i wódek, protokołami omawiano
co do zarobków przez Pana Popiela przysięgniętych
osobno Protokół spisany, a następnie zamieszka-
nyj co do stowarzyszenia przyznaniem
także zarobków dla spisanego
w Samborze dnia 4. sierpnia 1854r.

A. J. Szpiridzi
Kanonik. Szpil

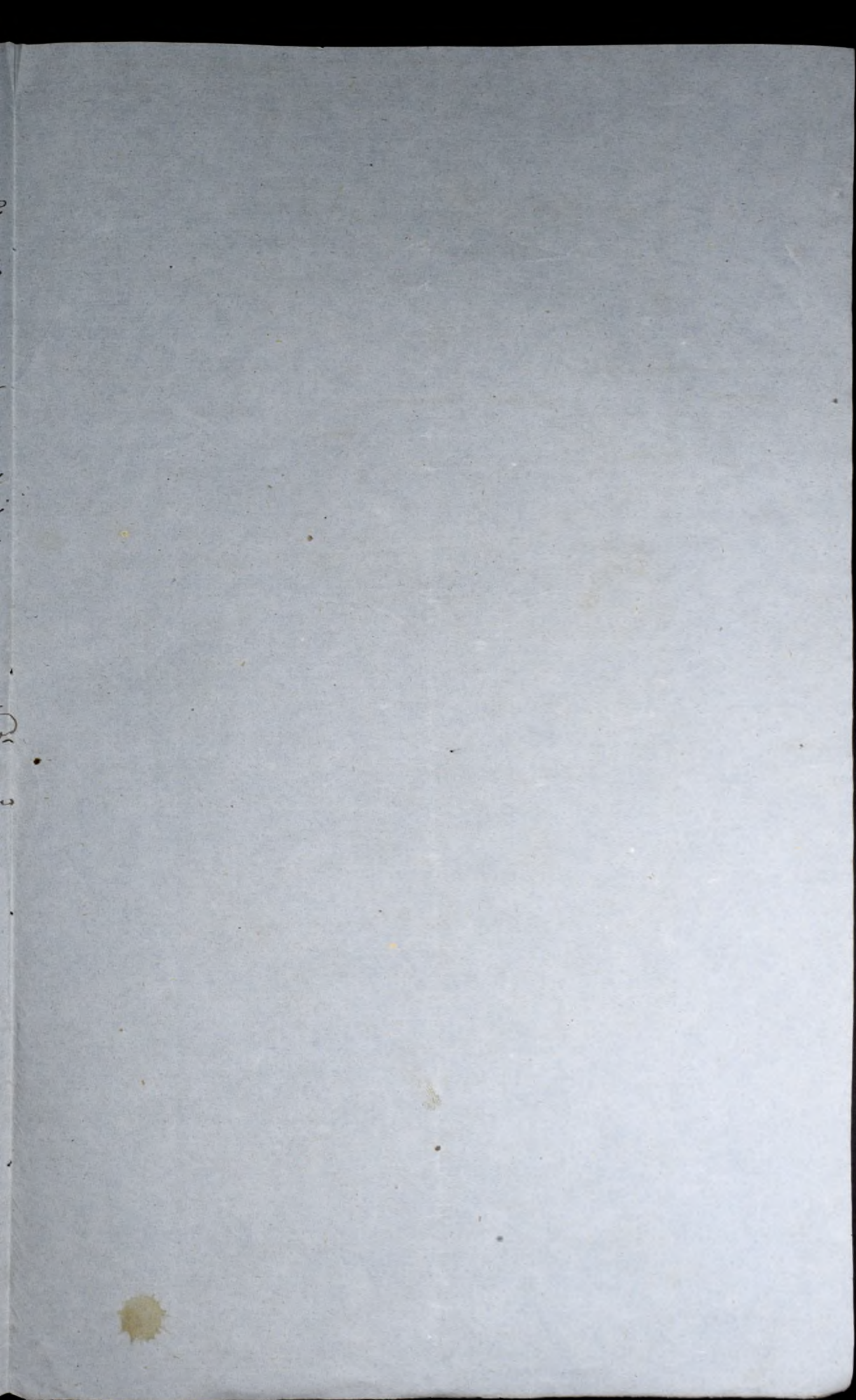



c. r. 1503.

H. J. D. J.

do

Wielmożnego J. K. Kobińskiego
Kanonika Gremialnego Katedry
Sanwomerskiej

exp. d. 30/8 1861.





C. N^o 1428

N. J. D. J.

do

Przewietnej Kapituły
Katedry Sandomierskiej

P. Gębski

miejsce

1626/101
~~107/102~~
~~606~~
~~206~~



Kapitula

Katedry Sandomierskiej

Sandomierska dnia 25. Czerwca 1857 r.
7. Lipca

N^o = 79.

Do

W. X. Wnemiśkowskiego Proboszcza

w Konicach

Podług spisu fundusów w r. 1819, sporządzonego przez
później Jurekowskiego fundus instruktę, znajdują się na Ple-
banie w Sandomierzu: Koni 4., Koni 3., Jatorowy 2, 3, 4, 5, 6, 7, 8, 9, 10, 11, 12, 13, 14, 15, 16, 17, 18, 19, 20, 21, 22, 23, 24, 25, 26, 27, 28, 29, 30, 31, 32, 33, 34, 35, 36, 37, 38, 39, 40, 41, 42, 43, 44, 45, 46, 47, 48, 49, 50, 51, 52, 53, 54, 55, 56, 57, 58, 59, 60, 61, 62, 63, 64, 65, 66, 67, 68, 69, 70, 71, 72, 73, 74, 75, 76, 77, 78, 79, 80, 81, 82, 83, 84, 85, 86, 87, 88, 89, 90, 91, 92, 93, 94, 95, 96, 97, 98, 99, 100, 101, 102, 103, 104, 105, 106, 107, 108, 109, 110, 111, 112, 113, 114, 115, 116, 117, 118, 119, 120, 121, 122, 123, 124, 125, 126, 127, 128, 129, 130, 131, 132, 133, 134, 135, 136, 137, 138, 139, 140, 141, 142, 143, 144, 145, 146, 147, 148, 149, 150, 151, 152, 153, 154, 155, 156, 157, 158, 159, 160, 161, 162, 163, 164, 165, 166, 167, 168, 169, 170, 171, 172, 173, 174, 175, 176, 177, 178, 179, 180, 181, 182, 183, 184, 185, 186, 187, 188, 189, 190, 191, 192, 193, 194, 195, 196, 197, 198, 199, 200, 201, 202, 203, 204, 205, 206, 207, 208, 209, 210, 211, 212, 213, 214, 215, 216, 217, 218, 219, 220, 221, 222, 223, 224, 225, 226, 227, 228, 229, 230, 231, 232, 233, 234, 235, 236, 237, 238, 239, 240, 241, 242, 243, 244, 245, 246, 247, 248, 249, 250, 251, 252, 253, 254, 255, 256, 257, 258, 259, 260, 261, 262, 263, 264, 265, 266, 267, 268, 269, 270, 271, 272, 273, 274, 275, 276, 277, 278, 279, 280, 281, 282, 283, 284, 285, 286, 287, 288, 289, 290, 291, 292, 293, 294, 295, 296, 297, 298, 299, 300, 301, 302, 303, 304, 305, 306, 307, 308, 309, 310, 311, 312, 313, 314, 315, 316, 317, 318, 319, 320, 321, 322, 323, 324, 325, 326, 327, 328, 329, 330, 331, 332, 333, 334, 335, 336, 337, 338, 339, 340, 341, 342, 343, 344, 345, 346, 347, 348, 349, 350, 351, 352, 353, 354, 355, 356, 357, 358, 359, 360, 361, 362, 363, 364, 365, 366, 367, 368, 369, 370, 371, 372, 373, 374, 375, 376, 377, 378, 379, 380, 381, 382, 383, 384, 385, 386, 387, 388, 389, 390, 391, 392, 393, 394, 395, 396, 397, 398, 399, 400, 401, 402, 403, 404, 405, 406, 407, 408, 409, 410, 411, 412, 413, 414, 415, 416, 417, 418, 419, 420, 421, 422, 423, 424, 425, 426, 427, 428, 429, 430, 431, 432, 433, 434, 435, 436, 437, 438, 439, 440, 441, 442, 443, 444, 445, 446, 447, 448, 449, 450, 451, 452, 453, 454, 455, 456, 457, 458, 459, 460, 461, 462, 463, 464, 465, 466, 467, 468, 469, 470, 471, 472, 473, 474, 475, 476, 477, 478, 479, 480, 481, 482, 483, 484, 485, 486, 487, 488, 489, 490, 491, 492, 493, 494, 495, 496, 497, 498, 499, 500, 501, 502, 503, 504, 505, 506, 507, 508, 509, 510, 511, 512, 513, 514, 515, 516, 517, 518, 519, 520, 521, 522, 523, 524, 525, 526, 527, 528, 529, 530, 531, 532, 533, 534, 535, 536, 537, 538, 539, 540, 541, 542, 543, 544, 545, 546, 547, 548, 549, 550, 551, 552, 553, 554, 555, 556, 557, 558, 559, 560, 561, 562, 563, 564, 565, 566, 567, 568, 569, 570, 571, 572, 573, 574, 575, 576, 577, 578, 579, 580, 581, 582, 583, 584, 585, 586, 587, 588, 589, 590, 591, 592, 593, 594, 595, 596, 597, 598, 599, 600, 601, 602, 603, 604, 605, 606, 607, 608, 609, 610, 611, 612, 613, 614, 615, 616, 617, 618, 619, 620, 621, 622, 623, 624, 625, 626, 627, 628, 629, 630, 631, 632, 633, 634, 635, 636, 637, 638, 639, 640, 641, 642, 643, 644, 645, 646, 647, 648, 649, 650, 651, 652, 653, 654, 655, 656, 657, 658, 659, 660, 661, 662, 663, 664, 665, 666, 667, 668, 669, 670, 671, 672, 673, 674, 675, 676, 677, 678, 679, 680, 681, 682, 683, 684, 685, 686, 687, 688, 689, 690, 691, 692, 693, 694, 695, 696, 697, 698, 699, 700, 701, 702, 703, 704, 705, 706, 707, 708, 709, 710, 711, 712, 713, 714, 715, 716, 717, 718, 719, 720, 721, 722, 723, 724, 725, 726, 727, 728, 729, 730, 731, 732, 733, 734, 735, 736, 737, 738, 739, 740, 741, 742, 743, 744, 745, 746, 747, 748, 749, 750, 751, 752, 753, 754, 755, 756, 757, 758, 759, 760, 761, 762, 763, 764, 765, 766, 767, 768, 769, 770, 771, 772, 773, 774, 775, 776, 777, 778, 779, 780, 781, 782, 783, 784, 785, 786, 787, 788, 789, 790, 791, 792, 793, 794, 795, 796, 797, 798, 799, 800, 801, 802, 803, 804, 805, 806, 807, 808, 809, 810, 811, 812, 813, 814, 815, 816, 817, 818, 819, 820, 821, 822, 823, 824, 825, 826, 827, 828, 829, 830, 831, 832, 833, 834, 835, 836, 837, 838, 839, 840, 841, 842, 843, 844, 845, 846, 847, 848, 849, 850, 851, 852, 853, 854, 855, 856, 857, 858, 859, 860, 861, 862, 863, 864, 865, 866, 867, 868, 869, 870, 871, 872, 873, 874, 875, 876, 877, 878, 879, 880, 881, 882, 883, 884, 885, 886, 887, 888, 889, 890, 891, 892, 893, 894, 895, 896, 897, 898, 899, 900, 901, 902, 903, 904, 905, 906, 907, 908, 909, 910, 911, 912, 913, 914, 915, 916, 917, 918, 919, 920, 921, 922, 923, 924, 925, 926, 927, 928, 929, 930, 931, 932, 933, 934, 935, 936, 937, 938, 939, 940, 941, 942, 943, 944, 945, 946, 947, 948, 949, 950, 951, 952, 953, 954, 955, 956, 957, 958, 959, 960, 961, 962, 963, 964, 965, 966, 967, 968, 969, 970, 971, 972, 973, 974, 975, 976, 977, 978, 979, 980, 981, 982, 983, 984, 985, 986, 987, 988, 989, 990, 991, 992, 993, 994, 995, 996, 997, 998, 999, 1000.

wchodząc do Samboru, wysługolniony wyje Jansenista
miał sobie oddany, i cypli narzędy swemu tabo-
ry rozbawił? - Jędi Jansenista nieniat sobie oddant,
ze jakej moie nie wiadomoi o przyznach ubyt-
ku? Cypli Jansenista, iguwy po roku 1819, na jakej
zaradku choroby nie upadł, a narzędy rozbawił re-
morony? - Cypli moie, puer rogo, siidy i dla czego
rozbawił spianiziony? i w takim przypadku jak
sobot spianizony? pueru go to wiecej odano? - Dgo-
ta o ile tyłko panizig ruziganci, lub i lad pismienny
poriadkowi, rany wyje Probosur, rany by do kta-
dnie Kapitulę wyjaśnić. —

Proces
Dzieki Kapituły
Jędi, Kapitulę

Schroby

nb. Provanio: Do rzya Krupinickiego
Probosura we Terouré —

Advisant
L

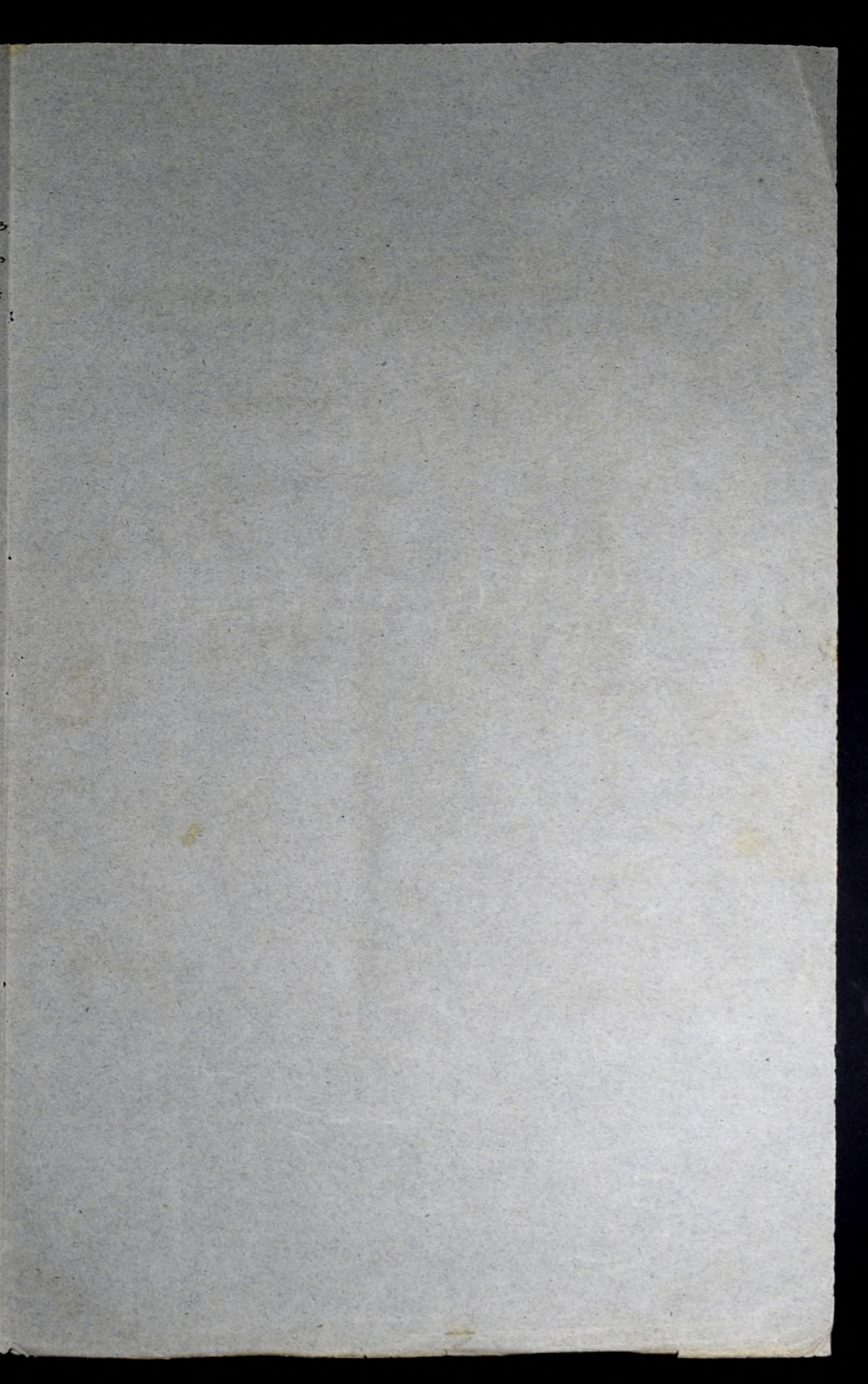

Opusty wino i swatto Solowista w Sambor
u fur Siana H. podprokuratora Alghin
Samboru kabierat na solwaru Maucyonar
skil - ito mi jest wiadomo ze prokurator
na solwaru ppatteryskim Sprieda thro
wy Di' pane Houi stary, & Samborca ka
branyk, w sie wresnie stau mogto iest
mi niewiadomo - poderas miy by thoin
w Samboru na Wilkarynie to sie stato
wy & Krupeński Marcin pomniemata
put na Wilkaryna - Kadungo Juwen
tarra ino obierat - to obiawi wry pre
sweb. Kapitulie Kararum amielam
sie Kapytal - gorie & legowanu do spiu
fundusa w 857 maigym sie formowal
te crymone odbywa beda - i to ino iest
dawac tegorie, a tego dowody mogt byc
doctarancem - ta crymone swaruy kas
Kajonowae musis. tym wzgley ze gruntow
pomiaru niema & tegoresny - a teraruij
cry obowiazek wtorony na beda aby seone
te ugodit - to go ani stuanli obym nie
ma spiryuit nase bo go pytalem o to -
Kary R. Kapitulie powies amier -

Wrocnie
18/857

W. Tomasz Wresniatowski

Do

Przewiednej Kapituły Katedry
SandomierskiejW Szwowie dnia 21. Lipca
1857. r.

Na wezwanie Przewiednej Kapituły
Katedry Sandomierskiej z d. ^{15. czerwca} 7. Lipca r. b. N^o 29. pleban
parafii Szów ma honor odpowiedzieć: iż obejmując po N^o 11.
Tomaszu Mrzeiniałowskiu materaz proboszczu Kozienickim
w dniu 3. Lipca 1832. r. Komendary, Kościoła Samba-
rzeckiego, żadnego także Suwendarza, ani żywego - ani martwe-
go, nie zastał - ani jakowego nie odebrał. - Takie zaś
poprzednie przyczyny występuły na upadek Szów Suwenda-
rza: podpisany żadnych bliższych wiadomości w tym wzglę-
dzie Przewiednej Kapituły udzielić nie może: - prócz
bowiem Medryk Kościelnych, i Akt Religijno-Cywilnych
parafii - żadnych innych Akt Syczących się fundi instrucei
plebanii Samborzec - przy Kościele Samcznym nie znalazł.

Z Afirnowaniem

N^o 12.

od p. p. Jan. Szewc



ZWOLEN

Przesiwniej Kapituly Katedry
Sandomierskiej

J. Szewc

w Sandomierzu.



So
Preswerty : Kapichy the
Terry I. Wamerikney
ad
P. P. Worenie
J. H.
W. H. H. H.

RECEIVED
9 JULY 1841

E

H. R. S.
Sandomierz D. 26. Sierpnia 1858.

N^o 141

Do

Wielmożnego Naczelnika Pⁿⁱ Sandomierza

Dokładnie rozważając Kapitułę i optawę całej
Miejscowości rzeszyjskiej zabudowanej
Kościelnymi i Plebaniskimi w Sandomierzu, i na
taborze kwater, przynajmniej. Powinno być kwater
kwater obywateli i ogólny ichi rozpisany i
li, a Kapituła potrzeba jest wydziałem
donosi, że M. Sandomierz i przynajmniej od
samych Kościelnych i Plebaniskich; przynajmniej
nie ma honoru i sprawy N. Naczelnika
Pⁿⁱ, a żeby takowy na podstawie Katedrow,
Kosowne do wyrobów i ubezpieczenia, jednemu
Miejscowości; i stopy jednorazowej i udułic
nawet za lata 1851, 1852, 1853, 1854, 1859,
1856, 1857, 1858.

Chef Dwórniczy

Przes Dwiekan Kapituły
i. Prokurator J. D. Tr. Kapituły
Sekretarz J. K. K. K. K. K.

H. K. S.

Sandomień d. 15^{to} Lutopada 1858^{ro}

N^o 143,

Do
W. Nowelnika P^{ro} Sandomień

Proszę o to, aby do swego zd. 23. Lutopada r. 2. N^o 143.
p^{ro} Sandomień, P^{ro} Sandomień, honor p^{ro} Sandomień
w sprawie W. Nowelnika P^{ro}, aby w sprawie
w sprawie zmusił D^{ro} P^{ro} Sandomień P^{ro} Sandomień
borze do zrobienia P^{ro} Sandomień P^{ro} Sandomień
w sprawie od zabudowania P^{ro} Sandomień i P^{ro} Sandomień
w sprawie Sandomień, i p^{ro} Sandomień w sprawie
P^{ro} Sandomień do zatewienienia — P^{ro} Sandomień
p^{ro} Sandomień P^{ro} Sandomień 22. 1819. austry do
P^{ro} Sandomień P^{ro} Sandomień 27. 1382. r. 5. — P^{ro} Sandomień
P^{ro} Sandomień P^{ro} Sandomień do P^{ro} Sandomień
P^{ro} Sandomień — P^{ro} Sandomień P^{ro} Sandomień

P^{ro} Sandomień

P^{ro} Sandomień P^{ro} Sandomień

P^{ro} Sandomień P^{ro} Sandomień

KONSYSTORZ JENERALNY
 Dycezyi Sandomierskiej
 w Sandomierzu

do

Przeswiętej Kapituły
 Katedry Sandomierskiej

dnia 30. 16. 1858r.
 11. Przeswięta

N^o 2449.

Wadomości czyniac Odezwie W. Aspesfora
 na Chłowniczego rad. 19. 11. Przeswięta r. b.
 N. 471. Konsystorz Jeneralny do atentowania
 czynności ukompletowania ramianych grun-
 tów plebańskich w Samborcu przez wydzielenie
 odpowiedniej przestrzeni na posiadłości wło-
 ścian plebańskich, przez co z ramienia
 swego W. Aspesfora Choroszyńskiego Dzie-
 kana Dekanatu Staszowskiego Proboszcza
 w Potanieu. —

Raczej prosto W. Aspesfor względem ter-
 minu rządu na grunt, z tymże Duchow-
 nym się porozumieć. —

W tym jednoczesnie Przeswiętej Kapi-
 tuły Konsystorz Jeneralny ma rozszczerzyć
 uprzedzić. —

Lechia Surrogat Alkarszewski

Rejent kancelaryj A. K. Foltaiński

Chairine klasifikasi
 paiputya abconis
 gtuntais p...
 me...
 2 midobosem - papua
 n... gtuntais klasifikasi
 a...
 ...
 ...

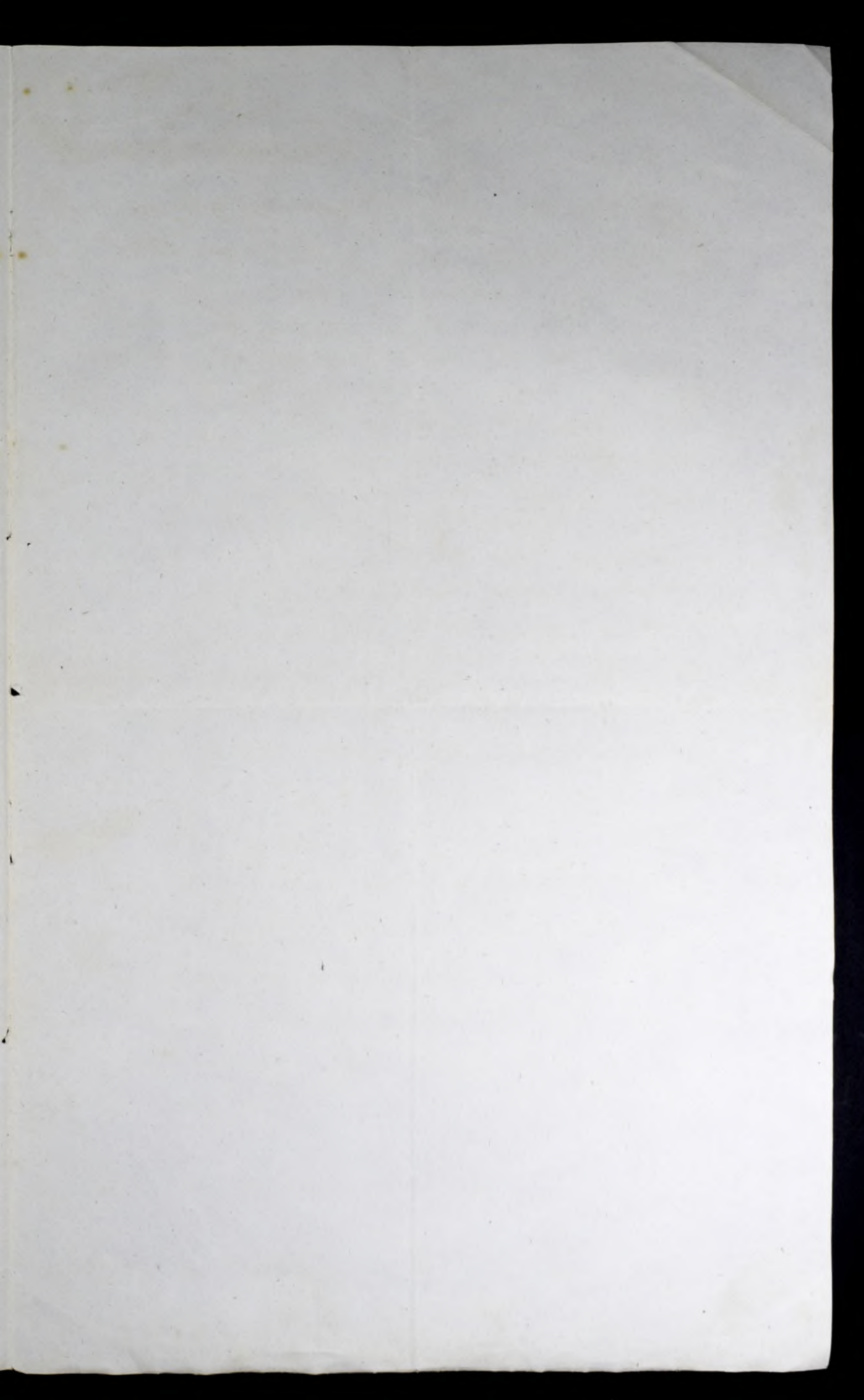

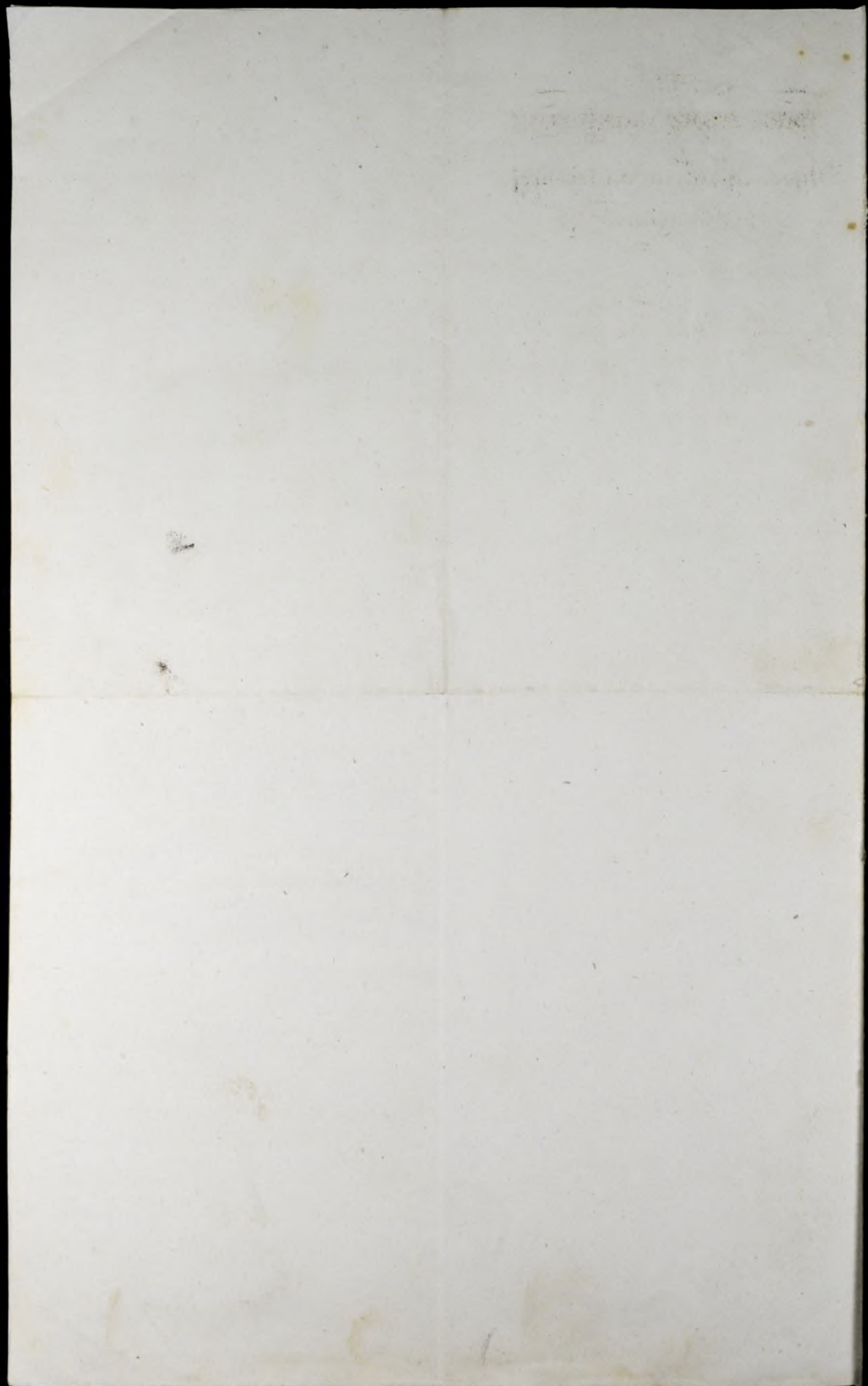

Lamborzece dnia 1 Grudnia 1858 r.

Reparacja domów kameralnych

Do
Prześwietnej Kapituły Katedry
Lamborzeckiej.

Wznowienie przedsięwzięcia Kapituły w Samborze

Składa raport jak dotychczas: -

Reskryptem Prześwietnej Kapituły z d. 9 września r. 5. N° 108 upoważniony zostałem do postawienia dwóch domów kameralnych, w miejsce upadłych skrajnych d. Katedra Samborzeckiej należących.

Natomiast w sprawie tej roboty wprowadzono zmiany, a której zrobiono 9 tysięcy w ziemie wlopywanych killek w przycios wstawianych, - killek przycios i prągratów, - która wraz ze zwyczajną kosztowała 1000 zł.

Wosmiesiąt sztuk 8 na piętach - belki i na dachu do powiatu, a wierzchołków zaś zrobiono killek 1000 i sześć podściół do trzeciego budynku, co kosztowało 1000 zł.

Stany na przyciosie kupiono 8000 zł, co wynosi 2000 zł i kopie 1000 zł na pierwsze wyposazanie 200 zł.

Przez dni 18 robili ludzie pielną, a tych majstra uprzemno po 20 zł, dziesięć i trzy razy wodni, innych po 20 zł i dwa razy wodni. Majster więc kosztuje 200 zł i inni robotnicy 1000 zł.

Widziać 1900 zł.

Składowi kolumnowi za obuwie do dachu i do płaszczyzny 200 zł.

Postawienie kamionów w chodniku 100 zł.

Wszystko więc razem kosztowało 1000 zł.

Jeżeli na ten cel miały być wzięte 1000 zł.

Wpraszam więc Prześwietną Kapitułę aby mi 1000 zł.

wrócić raczyła, które do swoich funduszy wziętem.

W pozostałych kawałkach od starych budynków

wstawiono siłnice, w budynku Katedry i sześcioma podziemi podtrzymane belki i powiaty

nieby przypadkiem nie sprawiły jaliczego wypadku.
Kowalczycia stony i gliny tu nie rachuj, gdyż
do tego wrytem swojego w wolnym czasie spras-
koju, - ani rachuj, postawienia kłocis do kłoc-
rej nie miatem uprzedzenia.

Wyprawa mi jeszcze wspomnieć, że stony swojej
mato datem do wziętych ludzylów, gdyż
kapary dawnej i nowa wypracowatem
w roku bieżącym na postępie potowy wzięty
spichlerza i potowy tego drugiego budyku
Arzuna, brytego, w którym jest stajnia i ur-
rownia na ształem, - resztę zaś kowalczycia
Arzba katryma i na karney.

Sztadajze miniejry kapryok Arszewit-
nej Wajutule zatęrami oświadzenia
głębokiego s:acunku

W. Dub. Eyrinski

nb. Annywione pod tym tego Rachunek wyprawa

do Lipianinowu r. 179. g. 24.

S. Grawicziński

Prosta Kopia

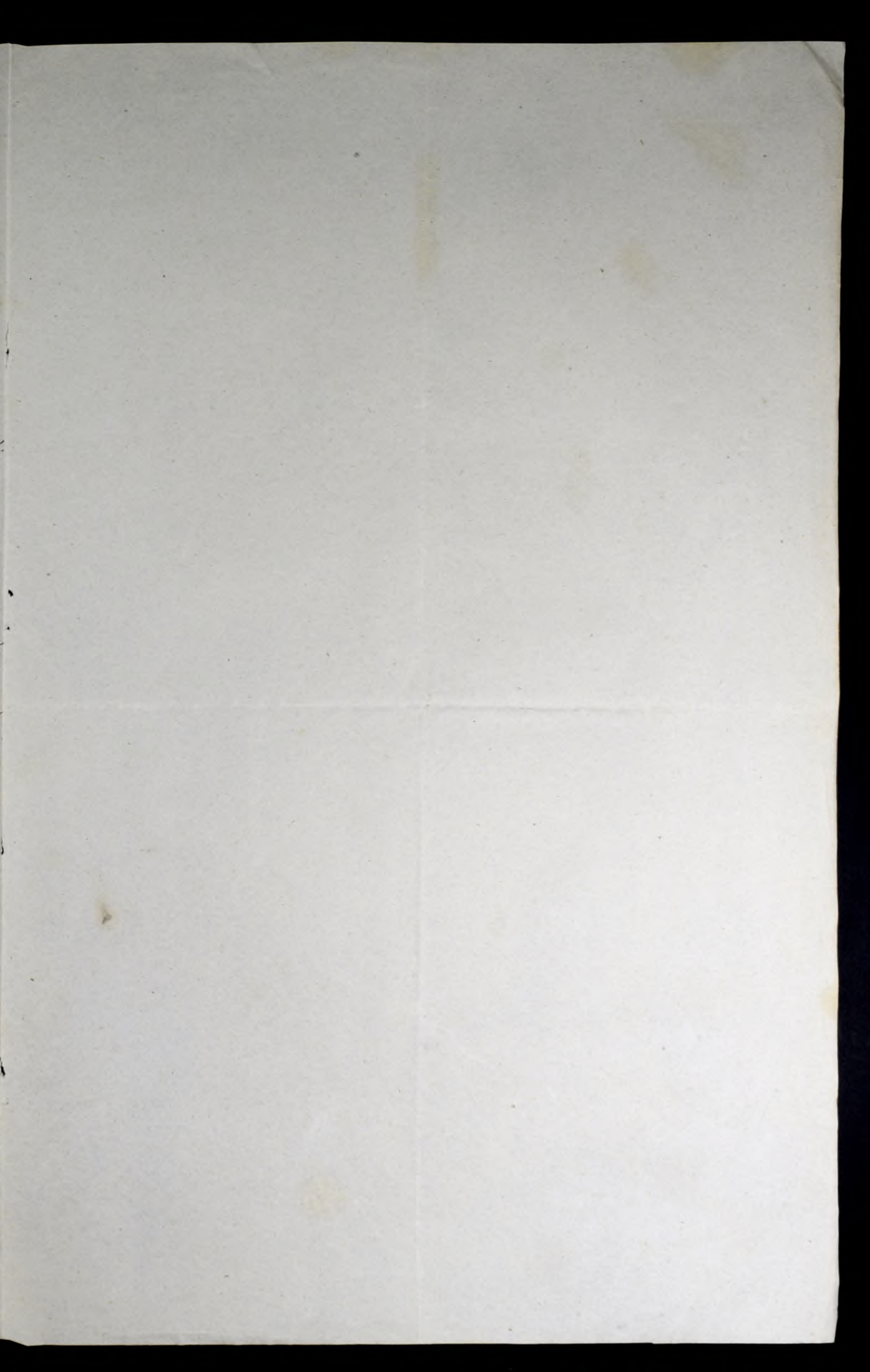

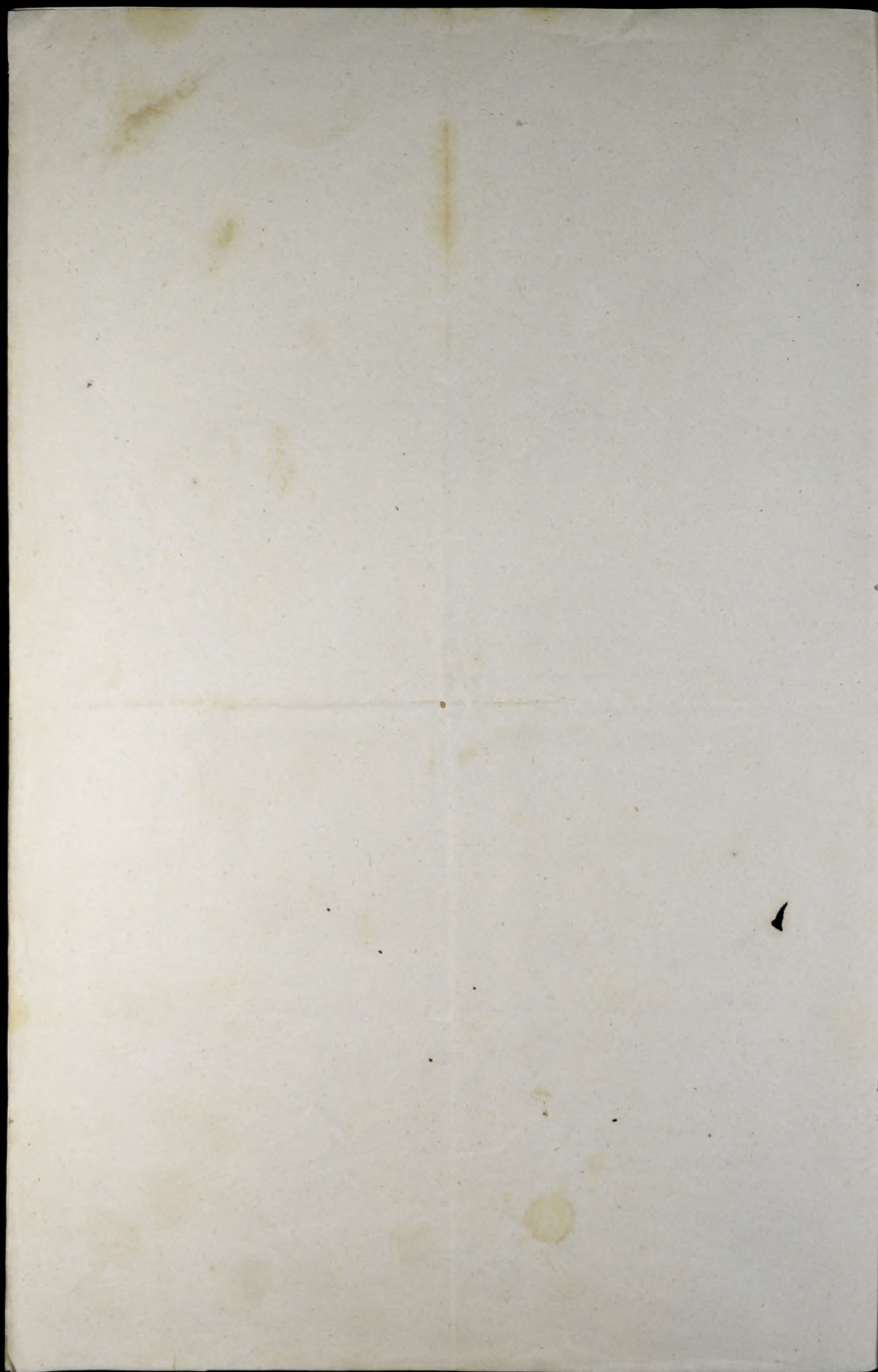

46.

13 Maja 1859

w Samborze dnia 10 Maja 1859 roku

№ 9.

Do
Prześwietnej Kapituły Katedry
Sandomierskiej.

Kamienie w parafii Kapitałowej w Samborze
sędzią Rapport jak obok:

Właścianie nasi Fryd' Samborzecka pomimo
ostrożności i oznaczenia granicy według rejest-
rowania pomiarowych i mapy urzędowej przez
Wojtę, Nowińskiego, Krawca, nadstawę, gwałto-
wnymi sposobami nie pozwalają mi użytko-
wać z gruntu kościelnego przez Prześwietną
Kapitułę do użytkowania mi oddanego i ko-
miernie uszczuplają granicę, - przeto wno-
słem prośbę do W. Wojty Śmiej Samborze
o pomoc w tym przedmiocie, która jeżeliby
nie była skuteczna, żądałem aby W. Wojta Śmiej
dał o tem Rapport M. Sarsznickowi Powiatu
i żądał silniejszej pomocy dla ułharania wsi-
nych i obronienia granic gruntu kościelnego,
oraz ułatwienia mi użytkowania z niego.

Przekonywania i polecenia wydane wtożnia-
nom przez W. Wojtę Śmiej gdy radnego skut-
ku nie odniosły, żądałem o tem Rapport M. Sa-
rsznickowi powiatu Sandomierskiego, który aże-
by pewniejszy skutek otrzymał a winni do har-
pocznizy roztali sędziom sędzijskiemu Kapi-
tuły Prześwietnej Kapituły, aby ta sprawa
i z Tej strony mogła być silnie poparta p.

z głębokim szacunkiem

Ksiądz Aug. Lipiński Komendant

425

Handwritten text at the top of the page, including a circled number '40' and other illegible characters.

Handwritten title or header text, possibly 'General Report' or similar, written in a cursive hand.

Main body of handwritten text, consisting of several paragraphs of cursive script, which is largely illegible due to fading and bleed-through.

Handwritten text at the bottom of the page, possibly a signature or a concluding note.

49.

19 Maja 1859r

KONSYSTORZ JENERALNY
Diecezji Sandomierskiej
w Sandomierzu

Do
Przewodniczącej Kapituły
Katedry Sandomierskiej

dnia 17. Maja 1859r.

N^o 918

[Vertical signature or stamp]

Reskrypt Honorabilnym Rządcy Spraw
Wewnętrznych i Duchownych z d. 17. Maja r. b.
N^o 4582 w sprawie składowej wydanej w in-
teresie Stowarzyszenia filialnego w Samborze Konsy-
stora Generalnego ma być wyrażone przyzwolenie
na i prosta i prosta o rychły skutek Pre-
sidentowej Kapituły do honorowego wyjaśnie-
nia i załatwienia.

Administrator Diecezji
K. Kwiatkowski

Regens Kancelarii A. K. Foltuski

H. H. J.

Sandomiers dnia 15/27 Maja 1859.

Do
Pnis Konsystora Języc
Diecezji Sandomierskiej.

Zuraczejże Berksypt Komisji Rządowej Spraw Wewnętrznych
i Duchownych d. 24. Kwieciana r. b. N. 4562 war z Aktami Sędziemi,
6. Maja 20,839. war z Aktami Sędziemi,
nydony, w interesie Księstwa filialnego w Samborcu, Kapituła
odwołuje się do objaśnień pnr Delegowanego Urzędnika Kapituły
tęty w Protokole Sędziemu pod dniem 23. Maja 1857 r. ranie;
rzonym, tu dodatkowo widzi potrzebę nadmienić.

1^o że w roku 1856 dano dany utwierdzenie do Albonii
w Samborcu należącej do Kapituły, w miejsce upadłych
upadłych, przedstawione zostały -

2^o Pan Popiel, usiłując wykonać zasadniczą swoją sprawę,
mylnie twierdzi, że uszyte reparacje budowli w Samborcu
w Protokole Sędziemu, wykonane, w skutek niezapłaconych
pnr Kapituły dopiero po dacie ranieionego pnr niego
do Komisji Rządowej podania - Orzeczenia jego w sprawie
jest z dnia 8. Mierca 1856. roku - a przeciw jemu przedtem
niektóre budowle pnr Kapituły reperowane zostały - i tak
opierając się i uwarunki w miejsce poprzednich wystawionych.

a. dać zupełną nową na Albonii dany roboty jezure w. 1859.
b. K. Lipiński terarnejony Komendant, na wezwanie re-
paracje domu mieszkalnego w r. 1853. w gotowienie
do 45. cypli w p. 300. w roku 1853. - c. W roku 1856. przed
rameni inie wami, przedstawione zostały obory, i celi, -

d. Przekazanie organizacji w miejsce upadłej w skutek nie-
siej w końcu sierpnia i na początku września 1856. r. ara;
kora nie w skutek sprawy Pana Popiela, która jako wy-
siej wspomnianą, należąca d. 20. Mierca 1856. r. -

e. Policie nowego zarządzenia w Łojowicach należąca
wprawdzie w listopadzie 1856. r. lecz nie w skutek sprawy
Pana Popiela, gdyż Kapituła dopiero w literas o niej

przebiega

~~Przepraszam wiadomości, między niedobro na grzech i są-
dome zaskata~~

Nawiadoma na jakej podobanie opiera Pan Popiel
woni taboru, jakoby siod z jednej tafli jidru
co rodo do Sandoniera, wosknie von L. Komendara
najlepiej more remai, ze rezygnuje wnystru grun-
ta i tafli, pounda na swoje utrzymanie. ~~Spoune~~

~~Pan Popiel jako w emyech taki w tej dedicno-
si i dwostatby uż do piewitigo Komendara L.
Chetnickiego, który jako smoty jego tureckiemu
raprowy i niemore.~~

Powiew uż skaza Pana Popula była berrasa
dca; wtem skorta sleder w kwocie d. 7. Kap. 45. do
migo zoregulowane bydi prouiny.

Prerzudujay
Pratad Archidymakon
(: podpisawo). L. Janicki
Sekretarz (: podpisawo). L. Andrejewskii

N^o 9.

Do
Przesławnej Kapituły Katedry
Sandomierskiej

Now. par. Sacub.

w Sandomierzu



KONSYSTORZ JENERALNY

Diecezji Sandomierskiej

w Sandomierzu

dnia 19. Mca. Pierwszomaja 1859.

N^o 1719.

Prez. D: $\frac{20}{3}$ Lisopada 1859, N^o 124.

Do
Przeswietnej Kapituły
Katedralnej Sandomierskiej

Reskrypt Komisji Prądowej Spraw Wewnętrz-
nych i Duchownych z d. 6^{ty} Września r. N^o $\frac{6558}{27774}$ wydany w sku-
tek zarządki P. Popiel dziedzica dóbr Łajewice i odbytej misji so-
ni śledztwa, co do stanu zabudowań w Samborcu, i ob. Stugi duchow-
wej tejże Parafii. Konsystorz Generalny ma rozczulić Przeswietnej
Kapituły Katedralnej, za komunikować dla wiadomości i odpo-
wiedniego zastosowania.

Idria Surrogat A. Gwanilci

Regens Kancellaryi A. K. Foltaiński

odpowiedniego zatwierdzenia wzmiątkowamy opierał się
prosząc tylko z swej strony o uwolnienie uwagi Kapituły
aby nadal ściśle zwrócić uwagę w Samborem obowiązk
i wolałemu interesowi wyznacza radość, i nie dawała
dalejszych do reklamacji powodów.

Dyrektor Wydziału Rada Stanu := / Sobnicki
Naczelnik Sekcji := / Krajewski

Za zgodność posiadacza Reguła Stanu
Konarski Samson M. Stoltz 3

Wykaz

Ubezpieczonych Budowli Kościelnych w parafii Sambornec od Wzrostu Aktywnej, ogólna parafianie optawiają -

| Nazwisko | | Wyprowadzenie
niemieckie
Koburowan | Wzrost
Kościelnych
Aktywnej
Rs. | Kościelność
Kościelnych
Kowej | Stopy
Koburowan | Należność
Kościelnych
od 1870 | | Uwagi |
|----------|---------|--|--|-------------------------------------|--------------------|-------------------------------------|-----|-------|
| Imię | Parafia | | | | | Rs. | Gr. | |
| | | Kościelnych ... | 1200.
2000. | 252. | | | | |
| | | Dawonna | 70. | 21. | | | | |
| | | Razem | 1330. | 273. | | | | |

Rozkład Składki Czynowej z Kosiwa i Drawonicy
uformowany na parafian wsi Samborze

| Nazwisko | | Wsi lub
folwarków | Sukiej
własności | Należności
przypadła w
Stosunku | | Należności
miasta w
Stosunku | | №
Rozkładu
i kwoty
skary-
fyk. |
|-------------------------------|---------------|----------------------|--|--|------------------------|--|---|--|
| | | | | Dy-
mo-
wego
w
Mia-
stach | Ofiary
we
wsiach | Dy-
mo-
wego
w
Sto-
sunku
ofiar. | Ofiary
we
Sto-
sunku
ofiar. | |
| Właściciele | №
bierzący | | | Rs. | Kop. | Rs. | Kop. | |
| Józef Teodor
Prawitshukoff | 1. | Samborze | Donacja wstę-
pna z Kosiwa i
Drawonicy | 164 | 35 | | | L. Rydzicki |
| | 2. | Smiechowice | | | | | | |
| Ks. miewski | 3. | Wielgosa | parafialny | 43 | 74 | | | |
| | 4. | Kosa | | | | | | |
| Hipolit Popiel | 5. | Kajersena | parafialny | 102 | 77 | | | |
| | 6. | Zawitowie | | | | | | |
| | 7. | Kosa | | | | | | |
| Maurycy Kosiński | | Stara Komarówka | Donacja | 145 | 43 | | | Kosiński |

Nr 140.
W. S. S.

7

Sambor 18/20 Lipca 1860 r.

Z parawanu przed Samionem ^{Wojew. Kapiu} ~~Alb. Kemplonacy~~
z r. 1752. ~~rezygnacji~~ przed Alk. Sami

Gwardziemi Samanickim ^{Wojew. Kapiu} ~~Sam. Kemplonacy~~ ^{deput. Janem Karol.}
Lycy z Kanonikiem Prokuratorem i Kolegiaty Sam
Samickiego a Michałem z Baiborska Mossatynem
Miecznikiem Samanickim awersanem Dwidziem
Dob. Lajczora - w przedmiocie restytucji
postronni części Lajczora i wolnego potawu ryb
w kiersi - w granicach Dob. Lajczora a ~~tych~~ potawo
nego -

Następnie maie kasa powymieniony oki przez W. J.
Paputa skucnego net asieciela Dob. Lajczora
zaw. na wspomniany napiszaktów Sam
planacyi dotaczonij jako allegat do Szu
funduszu Plebanii Samborze. Jki:
w swoich imiathen prakowanis racy
szakti i le wa zasady w swojej stuzi
bnosci i prawni Kasiet Samborski

Niez Kiejk
Kare ryby
wlem izio
metafim przed wysłaniem
spez -

Przed: 4/6 Listopad 854 N^o 134,

NACZELNIK

POWIATU SANDOMIERSKIEGO.

w Sandomierzu d. 10 Mca Październik 1854 r.
28.

N^o 18862
1242

Do
Szanownej Kapituły
Katedry Sandomierskiej.

W odpowiedzi na odzew Szanownej Kapituły z dnia 14/10 Listopada 44. N^o 141. Naczelnik Sowiata oswiadcza że Kościół w Wsi Samboreu jest ubezpieczony na rs. 1260, od tej wartości obliczone jest jedności składekawych 252. Dziwnowica ubezpieczona na Rs. 70 a jedności składekawych 21.

Stopa składek w roku 1851 od jedności składekawych była oznaczona po kop. 1 1/2 w r 1852 po kop. 1 3/10 w r 1853 po kop. 1 3/5 w r 1854 po kop. 1 6/10 w r 1855 po kop. 1 6/10 w r 1856 po kop. 1 4/10 w r 1858 po kop. 1. w r 1859 po kop. 1. - na podstawie tej umowy obliczyć ile się należy za powyższe lata składek od Kościoła i Dziwnowicy, a ile od reszty zabudowań wsi wsiowosć kościelnych, stanowiących.

Assesor Kollegialny *Notmuru*

Rada honorowa:

Wierchowin

Włkaby
Sandomnia dnia 6/8 Lisopad
859 r
N^o 137.

Do
Dzoru Troszyniego
Parafii Samborskiej

Od naszania Feodorka zwanego Shtadtko
Ogromnych Kapiłuta Sakony nie zeda
w zastępszenie Parafii z Koscioła
i ~~zaleudawani~~ ^{w Samborsku} Dwornicy - gdy wozakie
prominimionym Feodorka gdu nimu nabo
odruimych fundusain Og^o Shtadtko
cain Parafii ponazi iish w obawie
Pan - ~~zaimiejszem~~ ^{zatem} ulem ~~zureguło~~
wania w manie ~~zadziwo~~ Feodorka
feobsebn iish zebraim feobsebn
feobsebn nie niadomawii - ~~zakoi~~
w netasimych ~~zakoi~~ ^{Prubrykiel} ~~zakoi~~ ^{zaimiejszem}
respektive Namentkatury ~~Włkaby~~
Od zuchiu lub Administracii
zaimisic' rucze
Padpivano & Prerudrydu
Antani ~~zaimiejszem~~
Sebractar
& Anuriejewski

Wypis

Podiodu z opłat od obriadów Religijnych Tura Stolae
Mosciota Parafialnego we wsi Samborze.

Wypis

Urodzonych - Hasłubiowych i Zmarłych w parafii Samborzei
według Akt Cywilno-Religijnych z trzech lat.

| Wynagrobienie
roku. | Urodzonych | | | Hasłubiowych | | | Zmarłych | | | | | | | | |
|---------------------------|------------|--------|---------|--------------|------|---------|--------------------------------|---------------------|--------------------------------|---------------------|--------------------------------|---------------------|-----|--|--|
| | Klasa | | | Klasa | | | Klasa | | | | | | | | Pochowanych bezpłacie
za Świątecznym u-
bożem z klasy III. |
| | 1. | 2. | 3. | 1. | 2. | 3. | 1. | | 2. | | 3. | | | | |
| | | | | | | | Starszych
nad
lat
15. | Młodszych
wielu. | Starszych
nad
lat
15. | Młodszych
wielu. | Starszych
nad
lat
15. | Młodszych
wielu. | | | |
| 1855. | 1. | 1. | 36. | .. | .. | 15. | .. | .. | .. | 29. | 34. | 4. | 6. | | |
| 1856. | 1. | 1. | 44. | .. | 1. | 22. | .. | .. | .. | 35. | 21. | 1. | 5. | | |
| 1857. | 1. | 2. | 53. | .. | .. | 33. | .. | .. | 1. | 23. | 35. | 1. | 1. | | |
| razem | 3. | 4. | 133. | .. | 1. | 70. | .. | .. | 1. | 87. | 90. | 6. | 12. | | |
| W przecięciu na jeden rok | 1. | 1 1/3. | 44 1/3. | .. | 1/3. | 23 1/3. | .. | .. | 1/3. | 29. | 30. | 2. | 4. | | |

w Samborze dnia 12 Czerwca 1858 roku

P. Ark. Lipiński Komendant par. Samb.

Przed: 11. Maja 1860 r. No 91.

NACZELNIK

POWIATU SANDOMIERSKIEGO.

w Sandomierzu d. 29 Mca Maja 1860 r.

do
Sędziy Sądowej
Sandomierskiej.

No. 17949.

Decyzja Komisji Powiatowej Spraw Własności i Dzierżawy z dnia 10 Sierpnia
r. 1852²² 25045 rozstrzygająca spór o granice wsi Wólki Łojowickiej - jakoby grunt laty trydziestu od ka-
pitulu Sądowej Sandomierskiej nabyte, w oparciu o plany Maryanny Kowalskiej bezprawnie
konal w dachunym. Spisze dla wiadomości zalecającym się do: 10 Sierpnia.

Radca Dwou

Adamu

Radca Honorowy

Włodzisław



Wojciech

Opis
Opis n. 55931
roku 1859

6 waznie
w roli kmiiej
w Lujawie

Wydział }
Sekcja } Administracyjna.
N^o 4522
27045

Procentowano
dnia 18/8 Siepnia 1859r.
Klasuac.
dnia 7/3 Siepnia 1859r.

Commissya Przetworu Spraw Wronstranych i Duchownych
do

Rządu Czesarskiego Radomskiego

Okazujac Rządu Czesarskiego id. 7/3 Siepnia 1856r. N^o 40296. obejmujacy uchwalony
Kwadratowy Wlasciciel i Wlasciciel do sposobow Kapituly Sandomierskiej nabyciej, w
nie w stanozi uchwalonej grantow jakoby przez sprzedajacy jej miaz nabytych w obecni uproszania
tych kapituly nastajacych Komisyya Radowa po uslugowaniu Komisyyi Wlady Duchownej i wypracowa
nia opinii Rządu Czesarskiego znajdujace, ze jakkolwiek pomieniona Kwadratowa jesto wlasnosc
ze grantow questionis nabyte byly przez jej miaz a nastajace do protokolu Siedzego wydatowata
ze grantow te kwadrat Opierajacy ad kapituly Sandomierskiej w Rs. 150 gdy wznalaz na poprawie
dania tego jakoby grantow te byly jej wlasnoscia, nieprzede wszystkim wiodac, gdy na to w tabelki
protokolujacy w 1846 Kwadratowa wyliczanie zostala, tylko jako Komisyonie przy budowlach i ogrodzie
i przy wznoszeniu grantow, o wlosy sie wspomina jako stanozique wlasnosc Instytutow uproszania
mogly zgodzic przy wznoszeniu Rządu Czesarskiego oswiadcza, ze wstanie Kwadratowej wznoszenie
ze jej wlasnoscia tylko waznych grantow na drodze administracyjnej oswiadcza nastajace niemoi.
o decyzyi powyzszej Rząd Czesarski podajacy kwadratowe zawiadomienie.

Na zgodzienie Naczelnika kancelaryi R. C. Radomz

si podpisano: E. G. G. G.

Na zgodzienie Sekretarza R. C. Sandomierskiego

Radca Honorowy

W. W. W.



Handwritten signature or mark at the bottom left corner.

KONSYSTORZ JENERALNY

Ferd. 16. Czerwca 1861. N^o 116.

Diecezji Sandomierskiej

w Sandomierzu

do
Przewietnej Kapituły kate-
dry Sandomierskiej

dnia 16. Mca Czerwca 1861.

N^o 1324

Na rozkaz zarządcom iu-
suetna, Kapituły, i na Wikaryusza Para-
fii filialnej Samborow, jednoczesnie przesna-
czonym zostają S^o Sioś Biański, dotychczasowy
Wikaryusz Parafii Gziska, i ma zalece-
nem, żeby się osobie Przewietnej Kapituły
przedstawił. Do oddania inwentarza fundi
instrucki tejże plebanii filialnej, wydelegowanym
zostają S^o Włabowski, prokurator Dykomanu-
nia S^o Wikaryuszów tubejszej katedry.

Oficyał Jeneralny

A. Gwanisz

Regent Wancellaryj

M. Soltan

WEDYCY
MIRA
STKA
TUG
EGE

1872 D 100

obrazu wapięty Nantony
Chandermurshay

army

W
NACZEL
POLIA
KARODNIERSAI

Wykaz

Kosnego dochodu z opłat juru stolae na podstawie akt urodzonych kasztubionych i zmar-
tych z trzech lat, a w przecieciu na jeden rok uformowany.

| Numer
kolej-
ny. | Wymierzenie Obrzędów
od których pobierają się
opłaty. | Dochód czysty z opłat
w kilcach | | | Lazanie | Uwagi | |
|--------------------------|---|------------------------------------|---------------------|----------------------|---------|------------------|--|
| | | 1. | 2. | 3. | | | |
| Ruble srebrem i kopiejki | | | | | | | |
| 1. | od Aktu urodzenia | " 30. | " 20. | 4. 43 $\frac{1}{2}$ | 4. | 93 $\frac{1}{2}$ | Akta użycia dzieciństwa nie-
prawego i akta przyspo-
sobięcia micjua nie miety.
Akta zapowiedzi od r. 1826
nie pisa, są oddzielnie, a
zatem i opłata od nich
nie praktykuje się. |
| 2. | " matronstwa | " " | " 10. | 3. 50. | 3. | 60. | |
| 3. | " śmierci | " " | " 5. | 3. 54. | 3. | 59. | |
| 4. | od Młuba | " " | " 30. | 7. " | 7. | 30. | |
| 5. | " zapowiedzi | " " | " 6 $\frac{1}{2}$ | 2. 33 $\frac{1}{2}$ | 2. | 40. | |
| 6. | " wywodu | " 15. | " 13 $\frac{1}{2}$ | 2. 21 $\frac{1}{2}$ | 2. | 50. | |
| 7. | ka pochów. ze śpiewem od osób starszych nad 15 lat | " " | " " | 12. 15. | 12. | 15. | |
| 8. | ☞ — niższego wieku | " " | " 20. | 7. 80. | 8. | " | |
| 9. | ka Exportacji | " " | " 10. | 2. " | 2. | 10. | |
| 10. | od Wigilii śpiewanych | " " | " " | 4. 50. | 4. | 50. | |
| 11. | ka Msze śpiewanej | " " | " 4 $\frac{1}{2}$ | 4. 50. | 4. | 95. | |
| 12. | ka Msze czytanej | " " | " " | 1. 50. | 1. | 50. | |
| 13. | ka dworzenie, woe dwa dworcy | " " | " 3 $\frac{1}{2}$ | 2. 95. | 2. | 98 $\frac{1}{2}$ | |
| w Ogółe | | - 45. | 1. 63 $\frac{1}{2}$ | 58. 42 $\frac{1}{2}$ | 60. | 50 $\frac{1}{2}$ | |

Na powyższy wykaz zgodny jest z rzeczywistością. Tak co do listy Młodzo-
nych - kasztubionych i Zmarłych, jak i co do przepisów Jura Stolae
żwanych, sub fide sacerdotali napewniam.

w Samborze dnia 12 Czerwca 1858 roku

A. Anty. Lijunski Komendant par. Samb.

1854
 The following is a list of the names of the persons who have been admitted to the membership of the Society since the last meeting.

| Name | Age | Residence | | | Date of Admission |
|------------------------|-----|------------------------------------|----------|-------|-------------------|
| | | Street | City | State | |
| John A. Smith | 25 | 123 Main St. | New York | N.Y. | Jan 15 |
| James B. Jones | 30 | 456 Broadway | New York | N.Y. | Feb 10 |
| William C. Brown | 28 | 789 Third St. | New York | N.Y. | Mar 5 |
| Robert D. White | 35 | 1010 Fourth St. | New York | N.Y. | Apr 20 |
| Thomas E. Green | 22 | 2020 Fifth St. | New York | N.Y. | May 10 |
| Charles F. Black | 32 | 3030 Sixth St. | New York | N.Y. | Jun 5 |
| Henry G. Gray | 27 | 4040 Seventh St. | New York | N.Y. | Jul 15 |
| George H. King | 38 | 5050 Eighth St. | New York | N.Y. | Aug 10 |
| Edward I. Lee | 24 | 6060 Ninth St. | New York | N.Y. | Sep 5 |
| Frank J. Hall | 33 | 7070 Tenth St. | New York | N.Y. | Oct 15 |
| Samuel K. Young | 29 | 8080 Eleventh St. | New York | N.Y. | Nov 10 |
| David L. Allen | 31 | 9090 Twelfth St. | New York | N.Y. | Dec 5 |
| Joseph M. Wright | 26 | 10100 Thirteenth St. | New York | N.Y. | Jan 15 |
| Richard N. Scott | 34 | 11110 Fourteenth St. | New York | N.Y. | Feb 10 |
| Andrew O. Adams | 23 | 12120 Fifteenth St. | New York | N.Y. | Mar 5 |
| George P. Baker | 36 | 13130 Sixteenth St. | New York | N.Y. | Apr 20 |
| William Q. Carter | 21 | 14140 Seventeenth St. | New York | N.Y. | May 10 |
| Thomas R. Evans | 37 | 15150 Eighteenth St. | New York | N.Y. | Jun 5 |
| Charles S. Foster | 25 | 16160 Nineteenth St. | New York | N.Y. | Jul 15 |
| Henry T. Green | 39 | 17170 Twentieth St. | New York | N.Y. | Aug 10 |
| George U. Hill | 27 | 18180 Twenty-first St. | New York | N.Y. | Sep 5 |
| Edward V. King | 32 | 19190 Twenty-second St. | New York | N.Y. | Oct 15 |
| Frank W. Lee | 24 | 20200 Twenty-third St. | New York | N.Y. | Nov 10 |
| Samuel X. Young | 35 | 21210 Twenty-fourth St. | New York | N.Y. | Dec 5 |
| David Y. Allen | 22 | 22220 Twenty-fifth St. | New York | N.Y. | Jan 15 |
| Joseph Z. Wright | 33 | 23230 Twenty-sixth St. | New York | N.Y. | Feb 10 |
| Richard AA. Scott | 26 | 24240 Twenty-seventh St. | New York | N.Y. | Mar 5 |
| Andrew BB. Adams | 38 | 25250 Twenty-eighth St. | New York | N.Y. | Apr 20 |
| George CC. Baker | 21 | 26260 Twenty-ninth St. | New York | N.Y. | May 10 |
| William DD. Carter | 36 | 27270 Thirtieth St. | New York | N.Y. | Jun 5 |
| Thomas EE. Evans | 23 | 28280 Thirty-first St. | New York | N.Y. | Jul 15 |
| Charles FF. Foster | 39 | 29290 Thirty-second St. | New York | N.Y. | Aug 10 |
| Henry GG. Green | 25 | 30300 Thirty-third St. | New York | N.Y. | Sep 5 |
| George HH. Hill | 32 | 31310 Thirty-fourth St. | New York | N.Y. | Oct 15 |
| Edward II. King | 24 | 32320 Thirty-fifth St. | New York | N.Y. | Nov 10 |
| Frank JJ. Lee | 35 | 33330 Thirty-sixth St. | New York | N.Y. | Dec 5 |
| Samuel KK. Young | 22 | 34340 Thirty-seventh St. | New York | N.Y. | Jan 15 |
| David LL. Allen | 33 | 35350 Thirty-eighth St. | New York | N.Y. | Feb 10 |
| Joseph MM. Wright | 26 | 36360 Thirty-ninth St. | New York | N.Y. | Mar 5 |
| Richard NN. Scott | 38 | 37370 Fortieth St. | New York | N.Y. | Apr 20 |
| Andrew OO. Adams | 21 | 38380 Forty-first St. | New York | N.Y. | May 10 |
| George PP. Baker | 36 | 39390 Forty-second St. | New York | N.Y. | Jun 5 |
| William QQ. Carter | 23 | 40400 Forty-third St. | New York | N.Y. | Jul 15 |
| Thomas RR. Evans | 39 | 41410 Forty-fourth St. | New York | N.Y. | Aug 10 |
| Charles SS. Foster | 25 | 42420 Forty-fifth St. | New York | N.Y. | Sep 5 |
| Henry TT. Green | 32 | 43430 Forty-sixth St. | New York | N.Y. | Oct 15 |
| George UU. Hill | 24 | 44440 Forty-seventh St. | New York | N.Y. | Nov 10 |
| Edward VV. King | 35 | 45450 Forty-eighth St. | New York | N.Y. | Dec 5 |
| Frank WW. Lee | 22 | 46460 Forty-ninth St. | New York | N.Y. | Jan 15 |
| Samuel XX. Young | 33 | 47470 Fiftieth St. | New York | N.Y. | Feb 10 |
| David YY. Allen | 26 | 48480 Fifty-first St. | New York | N.Y. | Mar 5 |
| Joseph ZZ. Wright | 38 | 49490 Fifty-second St. | New York | N.Y. | Apr 20 |
| Richard AAA. Scott | 21 | 50500 Fifty-third St. | New York | N.Y. | May 10 |
| Andrew BBB. Adams | 36 | 51510 Fifty-fourth St. | New York | N.Y. | Jun 5 |
| George CCC. Baker | 23 | 52520 Fifty-fifth St. | New York | N.Y. | Jul 15 |
| William DDD. Carter | 39 | 53530 Fifty-sixth St. | New York | N.Y. | Aug 10 |
| Thomas EEE. Evans | 25 | 54540 Fifty-seventh St. | New York | N.Y. | Sep 5 |
| Charles FFF. Foster | 32 | 55550 Fifty-eighth St. | New York | N.Y. | Oct 15 |
| Henry GGG. Green | 24 | 56560 Fifty-ninth St. | New York | N.Y. | Nov 10 |
| George HHH. Hill | 35 | 57570 Sixtieth St. | New York | N.Y. | Dec 5 |
| Edward IIII. King | 22 | 58580 Sixty-first St. | New York | N.Y. | Jan 15 |
| Frank JJJ. Lee | 33 | 59590 Sixty-second St. | New York | N.Y. | Feb 10 |
| Samuel KKK. Young | 26 | 60600 Sixty-third St. | New York | N.Y. | Mar 5 |
| David LLL. Allen | 38 | 61610 Sixty-fourth St. | New York | N.Y. | Apr 20 |
| Joseph MMM. Wright | 21 | 62620 Sixty-fifth St. | New York | N.Y. | May 10 |
| Richard NNN. Scott | 36 | 63630 Sixty-sixth St. | New York | N.Y. | Jun 5 |
| Andrew OOO. Adams | 23 | 64640 Sixty-seventh St. | New York | N.Y. | Jul 15 |
| George PPP. Baker | 39 | 65650 Sixty-eighth St. | New York | N.Y. | Aug 10 |
| William QQQ. Carter | 25 | 66660 Sixty-ninth St. | New York | N.Y. | Sep 5 |
| Thomas RRR. Evans | 32 | 67670 Seventieth St. | New York | N.Y. | Oct 15 |
| Charles SSS. Foster | 24 | 68680 Seventy-first St. | New York | N.Y. | Nov 10 |
| Henry TTT. Green | 35 | 69690 Seventy-second St. | New York | N.Y. | Dec 5 |
| George UUU. Hill | 22 | 70700 Seventy-third St. | New York | N.Y. | Jan 15 |
| Edward VVV. King | 33 | 71710 Seventy-fourth St. | New York | N.Y. | Feb 10 |
| Frank WWW. Lee | 26 | 72720 Seventy-fifth St. | New York | N.Y. | Mar 5 |
| Samuel XXX. Young | 38 | 73730 Seventy-sixth St. | New York | N.Y. | Apr 20 |
| David YYY. Allen | 21 | 74740 Seventy-seventh St. | New York | N.Y. | May 10 |
| Joseph ZZZ. Wright | 36 | 75750 Seventy-eighth St. | New York | N.Y. | Jun 5 |
| Richard AAAA. Scott | 23 | 76760 Seventy-ninth St. | New York | N.Y. | Jul 15 |
| Andrew BBBB. Adams | 39 | 77770 Eightieth St. | New York | N.Y. | Aug 10 |
| George CCCC. Baker | 25 | 78780 Eighty-first St. | New York | N.Y. | Sep 5 |
| William DDDD. Carter | 32 | 79790 Eighty-second St. | New York | N.Y. | Oct 15 |
| Thomas EEEE. Evans | 24 | 80800 Eighty-third St. | New York | N.Y. | Nov 10 |
| Charles FFFF. Foster | 35 | 81810 Eighty-fourth St. | New York | N.Y. | Dec 5 |
| Henry GGGG. Green | 22 | 82820 Eighty-fifth St. | New York | N.Y. | Jan 15 |
| George HHHH. Hill | 33 | 83830 Eighty-sixth St. | New York | N.Y. | Feb 10 |
| Edward IIIIII. King | 26 | 84840 Eighty-seventh St. | New York | N.Y. | Mar 5 |
| Frank JJJJJ. Lee | 38 | 85850 Eighty-eighth St. | New York | N.Y. | Apr 20 |
| Samuel KKKKK. Young | 21 | 86860 Eighty-ninth St. | New York | N.Y. | May 10 |
| David LLLLL. Allen | 36 | 87870 Ninetieth St. | New York | N.Y. | Jun 5 |
| Joseph MLLLLL. Wright | 23 | 88880 Ninety-first St. | New York | N.Y. | Jul 15 |
| Richard NNNNN. Scott | 39 | 89890 Ninety-second St. | New York | N.Y. | Aug 10 |
| Andrew OOOOO. Adams | 25 | 90900 Ninety-third St. | New York | N.Y. | Sep 5 |
| George PTTTT. Baker | 32 | 91910 Ninety-fourth St. | New York | N.Y. | Oct 15 |
| William QTTTTT. Carter | 24 | 92920 Ninety-fifth St. | New York | N.Y. | Nov 10 |
| Thomas RTTTTT. Evans | 35 | 93930 Ninety-sixth St. | New York | N.Y. | Dec 5 |
| Charles STTTTT. Foster | 22 | 94940 Ninety-seventh St. | New York | N.Y. | Jan 15 |
| Henry TTTTTT. Green | 33 | 95950 Ninety-eighth St. | New York | N.Y. | Feb 10 |
| George UTTTTT. Hill | 26 | 96960 Ninety-ninth St. | New York | N.Y. | Mar 5 |
| Edward VTTTTT. King | 38 | 97970 One hundred St. | New York | N.Y. | Apr 20 |
| Frank WTTTTT. Lee | 21 | 98980 One hundred first St. | New York | N.Y. | May 10 |
| Samuel XTTTTT. Young | 36 | 99990 One hundred second St. | New York | N.Y. | Jun 5 |
| David YTTTTT. Allen | 23 | 100000 One hundred third St. | New York | N.Y. | Jul 15 |
| Joseph ZTTTTT. Wright | 39 | 101000 One hundred fourth St. | New York | N.Y. | Aug 10 |
| Richard ATTTTT. Scott | 25 | 102000 One hundred fifth St. | New York | N.Y. | Sep 5 |
| Andrew BTTTTT. Adams | 32 | 103000 One hundred sixth St. | New York | N.Y. | Oct 15 |
| George CTTTTT. Baker | 24 | 104000 One hundred seventh St. | New York | N.Y. | Nov 10 |
| William DTTTTT. Carter | 35 | 105000 One hundred eighth St. | New York | N.Y. | Dec 5 |
| Thomas ETTTTT. Evans | 22 | 106000 One hundred ninth St. | New York | N.Y. | Jan 15 |
| Charles FTTTTT. Foster | 33 | 107000 One hundred tenth St. | New York | N.Y. | Feb 10 |
| Henry GTTTTT. Green | 26 | 108000 One hundred eleventh St. | New York | N.Y. | Mar 5 |
| George HTTTTT. Hill | 38 | 109000 One hundred twelfth St. | New York | N.Y. | Apr 20 |
| Edward ITTTTT. King | 21 | 110000 One hundred thirteenth St. | New York | N.Y. | May 10 |
| Frank JTTTTT. Lee | 36 | 111000 One hundred fourteenth St. | New York | N.Y. | Jun 5 |
| Samuel KTTTTT. Young | 23 | 112000 One hundred fifteenth St. | New York | N.Y. | Jul 15 |
| David LTTTTT. Allen | 39 | 113000 One hundred sixteenth St. | New York | N.Y. | Aug 10 |
| Joseph MTTTTT. Wright | 25 | 114000 One hundred seventeenth St. | New York | N.Y. | Sep 5 |
| Richard NTTTTT. Scott | 32 | 115000 One hundred eighteenth St. | New York | N.Y. | Oct 15 |
| Andrew OTTTTT. Adams | 24 | 116000 One hundred nineteenth St. | New York | N.Y. | Nov 10 |
| George PTTTTT. Baker | 35 | 117000 One hundred twentieth St. | New York | N.Y. | Dec 5 |

The names of the persons who have been expelled from the membership of the Society since the last meeting are as follows:

Postawa Statutu Gminnej i Powiatowej
 reformowanej na parafijach Wsi Samborskiej

| Nazwisko | | Wsi | | Jalicyj | | Nalicytose | | Nalicyj | | Ner | | |
|------------|----------------|------|--------------|-----------|--------|------------|-------|---------|----------|----------|---------|-----------|
| Notarijaci | Wsi | sub | folw artliow | Własności | Dymano | we | po | miast | we | miastach | oficary | Por- |
| Dobr | Wsi | folw | artliow | miast | we | po | miast | we | miastach | oficary | Por- | Własności |
| | | | | Rs. | Gr. | Rs. | Gr. | Rs. | Gr. | Rs. | Gr. | Własności |
| Jan | 1. Samborskiej | | | | | | | | | | | |
| | 2. Samichowice | | | | | | | | | | | |
| | 3. Wielogóra | | | | | | | | | | | |
| | 4. Kłota | | | | | | | | | | | |
| | 5. Kajerierre | | | | | | | | | | | |
| | 6. Zawirabie | | | | | | | | | | | |
| | 7. Kyc | | | | | | | | | | | |



1862

D

A.P.S.

San Francisco
California

San Francisco



[Faint, illegible handwritten text, possibly bleed-through from the reverse side of the page]

Pod 22^o Maja 1861 r.
Nro 99.

NACZELNIK

POWIATU SANDOMIERSKIEGO.

Sandomierz d. 12^o Mca Kwietnia 1861 r.

Nr. 5415.

Do
Krańcowej Kapituły Katedry
Sandomierskiej.

W dniu 20. Marca r.k. dopełniony został wybór Dorożki Kościelnej dla
Parafii Samborskiej, wskutek którego ustanowiono Prezydensem W. W.
Kamiana Prądnickiego Dzierżawca Dóbr Samborska. —

Pamięć wiedeńską, Maksyma Krolewskich z d. 6. Marca 1817. i z dnia
25. Sierpnia 1824. Wobec tego w Dorożce Kościelnej prawa
ma jest tylko Kosciało, a nie Prezydenta do Komunitaty, wosi-
wedztwa Sandomierskiego z d. 15. Lipca 1826. 4024497. Sta-
nowie się że Kosciało w Samborsku nie do Prądnick
do Skrajowej Kapituły należy — gdy nawet Dorożka Kościelny
przy formowaniu Prezydenta Kosciało na charakteru
parafialnego Kosciało w Samborsku, nie ma wyjątkowa
kwestya o do Kosciało od którego i tak dawniej Skrajowa
Kapituła, zaden Prezydent Kosciałoem być
nie może, ma się ustąpić. — prosto dla dokładnego i
stanowczego rozstrzygnięcia następnego wątpliwości, mam honor
Skrajowa Kapituła, upraszać o objaśnienie na rusa-
xijskich Ewangelii i innych dokumentach kto realnie jest
Kosciałoem Kosciało w Samborsku i kto ma prawo prezenta-
wania Proboszczów, lub wybierania i nawiązania
Kamendary — Ma odpowiedź spisać i ockeniwać będzie.

Władca Dorożki
A. M. M. M.

Rada Honorowa i Kosciało

KONSYSTORZ JENERALNY

Diecezji Sandomierskiej

w Sandomierzu

Próg: 18 Lipca 1864 r.

Nr 170.

dnia 11. Miesiąca Lipca 1864

do

Nr 1173

Przeświałej Kapituły
Katedrałnej Sandomierskiej

Protokół rewizji zabudowań kościelnych
i plebańskich w Sandomierzu, stoworu Konsystoro-
wi Jeneralnemu, przy raporcie Dziekana
Sandomierskiego z d. 10 Lipca r. b. Należy kony-
stora Jeneralnemu ma honor Przeświałej ka-
pitule jako Proboscowi w odpuście rakom-
munikować, celem przedsięwzięcia zarządzenia
świadków, miałowicie ze Dwoz Kościelny
dotychczasowe dekolacje w Sandomierzu,
osmielit się w drodze urzędowej, Przeświałej
Kapituły przysłać.

Lejcia Surrogat - A. p. Gauronicki Ma Ma

Sekretarz AK Foltunicki Reg. N.

Faint handwritten text at the top left of the page.

Faint handwritten text at the top right of the page.

Main body of very faint, illegible handwritten text, appearing as light grey smudges across the page.

Faint handwritten text located in the lower middle section of the page.

Faint handwritten text at the bottom of the page.

Protokół

Dochod kościelny parafii Sauborces zebrany w komplecie, przystąpił w myśl istniejących przepisów, do rewizji zabudowań kościelnych i ekonomicznych plebańskich, które znalazł w stanie następującym.

I Kościół wymaga zupełnego pokrycia gontem, nowych wierzach w większej potłowie nowej powaty, kulturności syp w kotmach, w części nowej posadki, reperacji ławek, wybielenia ścian wewnątrz jako i renowacji, naprawy popękającego muru, budowy drzwi nowych z ramkami - w kościele znajdują się organy bardzo popuszczone, opaskawienia koto kościoła nie ma żadnego.

II Dzwonica potrzebuje nowego pokrycia nowych wierzach i drzwi z ramkami - więcej znajdują się trzy drzwi z których jeden przekłuty.

III Cwicieleń grzebalny w prawdzie w większej potłowie ogrodu nowy, lecz w ogrodzie stare na nic nie przysłuży tylko na ogień, nowego ratem opaskawienia konieczna potrzeba.

IV Dom plebański stary ściany zupełnie sprucnięte, przycięcie pognięte w którymś zwłastem w porze zimowej mieszkać niepodobno - ratem potrzebuje jest zupełnie nowy.

VI Stajnia wozownia i składowa nasiano pomieszczone w jednym budynku którego jest w stanie dobrym lecz w potowie mającej umiarkowaną posywkę w porze dżdżystej znaczącej ulega desolacji.

VII Obara i chlewy jak również i stodoła znajdują się w stanie średnim jeszcze tak kilkanaście dni mogą potrzebować tylko w większej potowie nowego posyćcia.

VIII Spichlerz zupełnie przetrwać trzeba z dodaniem nowych stępnów i przycięsi kilkunastu nowego drewna wóciawy, nowej powaty i podtopięcatego wierzchu.

Nastaw niniejszy protokół rewizji zabudowań kościelnych i ekonomicznych plebaniskich Dwanosi kościelny ukorczył i jako metelny podpisał.

Proces Dwanosi: - mb

Reparacja kościoła jest już postanowiona - opatrzenie ewangelickiej parafii, obchodzący jednak jest potrzebny spichlerz i inne zabudowania lub nie, dla Wiktorjusza Samborskiego. To nie jest kapituły - parafian zapewne nie obchodzić.

f-| Romau Prytojecki -

Catonkowie

Protokół niniejszy jako i dotychczas prawdziwy stan rzeczy wyjawiający podpisuje z tym nadmienieniem że wyjąca umiarkowanego fundusza do tego probostwa należnego Kapituła Sandomierska winna jest doposażenie tych wyjątkich dekotacji.
f-| Mijępolik Kopiel f-| Wojciech Miściński f-| Sebastian Goltz
za zgodą



Sekretar Konystora Sandomierskiego
W. K. Tolbunoff Reg. kancel.

Podpisany niemając sobie kominikowanego, mającego się znajdować
w aktach Kapituły Katedralnej oryginalną. niemore jako Czesnek Dorota
Kościelnego, podpisem swoim zgodności tej kopii poświadczając, a to tym
więcej, że jako Driedricowi dobr Łajerion, alch ten odkrywał mi, jakies nowe
ręcznie mnie, ani poprzednim Driedricom niemanu prawa Trobostwa
Samboreckiego, do jakies w swych granicach dsi do uđeterminowania
i odnaczenia niepodobnej, cześci jęzior Łajerionuclv - Driedric rzecz, że
w lat 36. od regulacji hypotek, dopiero Kapituła produkuje podobny
dokument - Spóźnienie to karie się domniemywać, że był produkowany,
ale mu miejsce w dziele ścisłości własności odmówionem zostało. Nie tu
miejsce do wyrażenia v podobnym dokumencie, ktorien ani w hypotece
ani przy przejściu dobr jęzior w ciwałe ręce, w żadnym kontrakcie kupna
nieobjawiony - będąc aktem czysto-prywatnym Michała Morstyna, przez
dawność wojny i zabójenie przy sprzedaniach dobr tylko krotkych, stracił
jęzior moze wojny. Sereli odryplawie tej mocy byłoby podobnem. to jedynie
tylko przez złożenie oryginalnej powrothowej Erekcji Trobostwa Sambo-
reckiego, do ktorj w przyznaniu swojem, Michał Morstyn się odwołuje,
jako ten cytowanymi zapisami i wyroków v wiechu VIII i XIV - ktorych jednaki
prawomocności, jako wielami późniejszymi pęciami, zawiadzana, w wiel-
kości jęziora uwzględnienia moze być postawiona. W takim słowadzie rzeczy,
podpisany niemore wstępować, w ślady Michała Morstyna, i podpisem
swoim akceptować nie jako rzecz, zbyt trudna, w udowodnieniu, a Arw.
dniejszą jęziora w odnalezieniu jej na granicy. Anaki bowiem lat temu
108. jak świadczy ten dokument usypane, poprzedy wprzewidywane
wojnas miszrenie, a zapewnie w tym casowickowym ubiegolub - 29

zawszy i okolicznosci równie w akcie tym przewidziane, wżamnie
wówczas przyjmując, na skutek naradzając - i dla tego też zapewne,
albo uż o nią nieupominano, albo przedmiotowym tak zadawnio-
nym prawom, miejsca w hipotece odmierzono. Ma więc dziś pod-
pisany zupełna stawnosc i prawo rozdac, aby go Kapituła abtami
cecheji, zapicioru i wyznosci, sadownie poswiadczeniem, o prawach
Orbostwa Samboreckiego do części jalciejs jezior Łajerionlicy przez
konata, a w kalium razie pewno do wżamniei Kociolucy, wżamnie
jeżeli ta do Kociota Samboreckiego wypnie i wydzermie, a nie do
ciob trzech nalezy - prawa wżamniei sobie niebedzie. W tym duchu
i z tymi powodow - podpisany podpisu swojego na akcie tym odma-
wia. Łajerionce dnia 30. Czerwca 1860. roku podpis Filipolik Popiel-

Kopia z kopii.

Scripto in Kajeriere de Sandomiersiuj. Plebanii nalezace.

Comparentes personaliter Coram officio id Actis praesentibus Castren-
sibus Capitanealibus Sandomiriensibus Serillustri et Admodum Re-
verendus Joannes Cantius Sigsza P^{re} Theologiae Doctor Canonicus et
Concionator Insignis Collegiatae Sandomiriensibus ad aedes Beatissimae
Virginis Mariae sitto et totius venerabilis Capituli Sandom^{ie} Causarum
Procurator Generalis suo et totius ejusq. venerabilis Capituli Sandom^{ie}
pro eius ratocavendo et nomine agens ab una, et illius Michael
de Raciborsko Morsztyn ensifer Palatinatus Sandom^{ie} Bonorum Villa
Kajeriere haeres parte ab Altera Sani & Recedendo & Recognoverunt
et quilibet Recognovit Quia ipsi sibi mutuo et abinvicem una Pars
Altari se ac suos S. S. et respective succedaneos de et super Bonis suis
q^{ue} omnibus ac etc Summis q^{ue} Inscrībunt et obligant praesentem tran-
sactionem Certam ratione Certarum Rerum ac Conditionum in eadem
transactione ex presarum de Actu et data F^{is} in Kajeriere Die
Sexta mensis praesentis Sani Anno nunc Currenti Millesimo Sep-
tingentissimo Quinquagesimo Secundo Inter se Recognoscentes Fuit
ac Conscript^{is} manibusq. propriis tam sui Recognoscentium quam
et Certarum Amicorum ad id impetratorum Subscriptam Infrascriptam
tam tenoris scilicet. - Między Oresiwitna, Kapituła, Sandomierska -
pzez W. Ksądra Sana Kantego Sigsza Szwętej Teologii Doktora
Kanonika Karnodrieji i Prokuratora Generalnego Oresiwitnej Kaj

Kapituluy Sandomierskiej czyniaca, z jednej - a Wieluoznym pra-
canem Michalew z Raciborska / Morzynem / Mierznikiem / Wojewod-
stwa Sandomierskiego, do br wsi Rajerowa tu w Wojewodstwie i Powiecie
Sandomierskim lezacych Driedziaw, z drugiej strony - Na miedzycey
Wladyslaw Andrzeja Potockiego Ubojga Praw Doktora Kanonika
Katedralnego Wroclawskiego, Archidjakona i Oficjarsa Sandomier-
skiego i Wladyslaw Seweryna z Lubiecia Lubieckiego Podwojewod-
go Silninskiego ad hunc Actum ab utraq Parte uproszonych,
przyjacior, stancza kalowa, w niczym na potom nieodmienne
wzajem wiczeniu czasy trwajaca trwalecza - Si Oresurictua
Kapitula Sandomierska majze proprietatem jericoro tu w gran-
cach wsi Rajerowa bedacego do Koscioła i Plebanii Samborzelskiej
od lat kilkunastu nalezacego in fundameto praw swoich / jako
to Erelcyi et Libri Beneficiorum Privilegiu seu Recognitionis per
Publicum Instrumentum in Anno Milleesimo Trecentesimo Ce-
tuagesimo Indictione Quinta Die tertia mensis may per Michae-
lem haeredem de Garzyra / Caszkonis haeredis de Rajerze
Fraterni germanum dati, tudzie delictu miedzy Plebanu
Koscioła Samborzelskiego nalezacego i Driedziawu Ka-
jerowa Sandomierskiego in Colloquio Generali Feria Tertia proxima
post festum Sanctissimae et individuae Trinitatis anno Do-
mini Milleesimo Quadringentesimo Vigesimo Quinto nastego -

pmz

Pro ultimo transactionis coram Actis Conuictorij Sandonice,
Inter venerabilem Magistram Michaelum Brureye in Sambore
Glebanum ex una et Iurem meum Martinum de Skotniki
Castellanum Rawichostens. in Rajerice protunc haeredem ex
altera partibus Officium Anno Milleesimo Quingentesimo Quin-
quagesimo Die veneris Vigesima Prima Mensis februarij factas
et recognitas vigore quorum Jurium et Documentorum special-
liter rai admentum preteritionij Annullatorij pures Jaimie M^o Bane
Maurina z Skotnik Kaszelana Rawichostlicego. natencas Drie-
clica usi Rajerice Officiuq. supra Civica Decisionem Aobi-
trorum ucynionij. nominione jerozo puzawary od jeroza do
diobr Kłota Episcopatus Cracoviens. natencas ultra lacuna
reus Decurum dictum Wentholc w zwyż wyrazonych byggi-
natnych dokumentach i prawach Circumscriptioni ad spatium
unius stadij Alias na jedne tonis. Sequendo literas pures nominio-
nego M^o Bana Kaszelana Rawichostlicego puzycynione, i wie-
cneni crasy do Kowicwa Samborecliego rai driedricone i wraime
urnane i w ponewy Kowicwa Rego Samborecliego rotajacego. -
A re Wielmozny Smci Jan Morszyn Mierwik Sandonice
nabywary driedricus usi Rajerice od Suleworow niegdy
Swietej pamieci M^o Bana Gotfryla Goderaneego Podolskiego

o

o tem prawie koniecznym i wstawił jęziorem Plebaniskiego /: uż
allegat: / niewiedząc, uum Regor jęziorem Osewickiej Kapituły
Sandomierskiej /: do której Plebania Samborska / incorporated /
denegavit uż o to a venerabili Capitulo ad iudicium Episco-
pate będąc przyporządkowy dotąd w terminach prawnych zostając,
rozpatrywały się w prawach koniecznych do jęziorem ponownione-
go sędziących i innych dokumentach sobie remonstruowanych, uznaj-
jąc je za słusne i sprawiedliwe unikając processum Curis, ile
w sprawie nekłej; toż samo jęziorem res Medycyna, wzywz wyrazo-
nych Janie Młodym Osewicem porządku od jęziorem do dóbr Łob-
nawickiego, alias w. mijsca, które granicę i dzielę grunta Kłus-
kowskiego z gruntami do wsi Łajzerowa należącemu aż do stry-
w grobli ku wsi Łajzerowa przy jęziorem usypanej; dla spądnie-
wody będącej na własne i dziedzične Plebanii Samborskiej
do Osewickiej Kapituły Sandomierskiej / Incorporated / być uznaj-
na przed której stryby in signum seu scopulum perpetuum
kamień młyński sumptu et impensis venerabilis Capituli
sprowadzony, lokowany jest, na którym, strony obiedwie kopiec
wypłaty, aby za i injuria temporum tenie kopiec nierujno-
wał się, strony obiedwie powinny, będą, mieć na to anima-
dwerzij ile potrzeba będzie obustrinę restaurować. Cavenz

103

sobie strony obiedwie tak venerabile Capitulum Sandomiriense,
jako i W^{ty} Pan Morszyn Mierwik Sandomierski, aby Oniewiuch
Kapituła Sandomierska do chrustow i Arciny od chrustow wyra-
stającej na drugiej stronie jeziora przy lesie dębowym, ra wodan,
nie interesowała się. Trzcina zaś, która w samym jeziorze wyrasta
albo in quantumby successu temporis tej jezioro wychdo. albo
ramulone być miało tedy wyszłała tak circumferencja jeziora
w swoich granicach tym sposobem wychdo lub ramulonego ru-
pednie od venerabile Capitulum sine omni contradictione, na-
leżo ma i powinnu być, która to trawalecia, wzwyci opiały
strony obiedwie ab utring. sub damnis fenestribus abiq. je-
ramento corporali trawandis trzymac sobie i ziscie suis cum
successoribus et succedaneis ewitome przyrzekaja, i tej trawale-
cieja, propter majus robur et firmitatem perpetuam, trawale-
wamemi Sasinie Wieluoiuajeli trawalecieja przyrzekaja podpisawrey
aktami przedzieleni Sandomierskiemi robotaja. In casum zaś
contraventionis tej trawalecieja forum sobie spinstuale lub
judiosi Tribunaliti Regni Dublinenses ad respondendum na-
zawozaja. Działo się, w Najeziorze ducia zwoitego uniesiska
Crocwa rolw Sasiniego trawalecieja siedmioletnego przedzieleni,
tego drugiego - Michał z Raciborska Morszyn Mierwik Sasin

Mojewództwa Sandomierskiego manu propria C. Jan Kauh, Sędzia Kanonicki
i Prokurator Generalny M. Kapicki Sandomierskiej manu propria - D. Andrzej
Potocki Kanonik Katedralny Krakowski Archidiacon i Officyar Sandomierski
przyjacieli ab utraq' parte manu propria - Seweryn z Lubinca Lubiniński
ab utraq' parte przyjaciel manu propria - originale vero ejusdem tran-
sactionis partes rursus ad se ceperunt et de recepto officium praesens
quietarunt in omnibus et singularis ejusq' transactionis conditioni-
bus punctis etc. firmiter tenentes completares exemptos ac inero-
labiliter observaturos idem sub damnis terrestribus simpliciter abq'
juramento corporali taxandis et educendis pro quibus forum spiri-
tuale sive iudicii Tribunalitii regni Lublinensis ad responsa assi-
quando actum in Castro Sandomiensi feria secunda ante Festum
Sanctorum Viti et Modesti Martirum proxima, Anno Domini
Millesimo septingentesimo quinquagesimo secundo ex protocollo
incriptionum Castrensium Capitanealium Sandomiensiū extradidi.
(S. S.) Lectum per Goveletii.

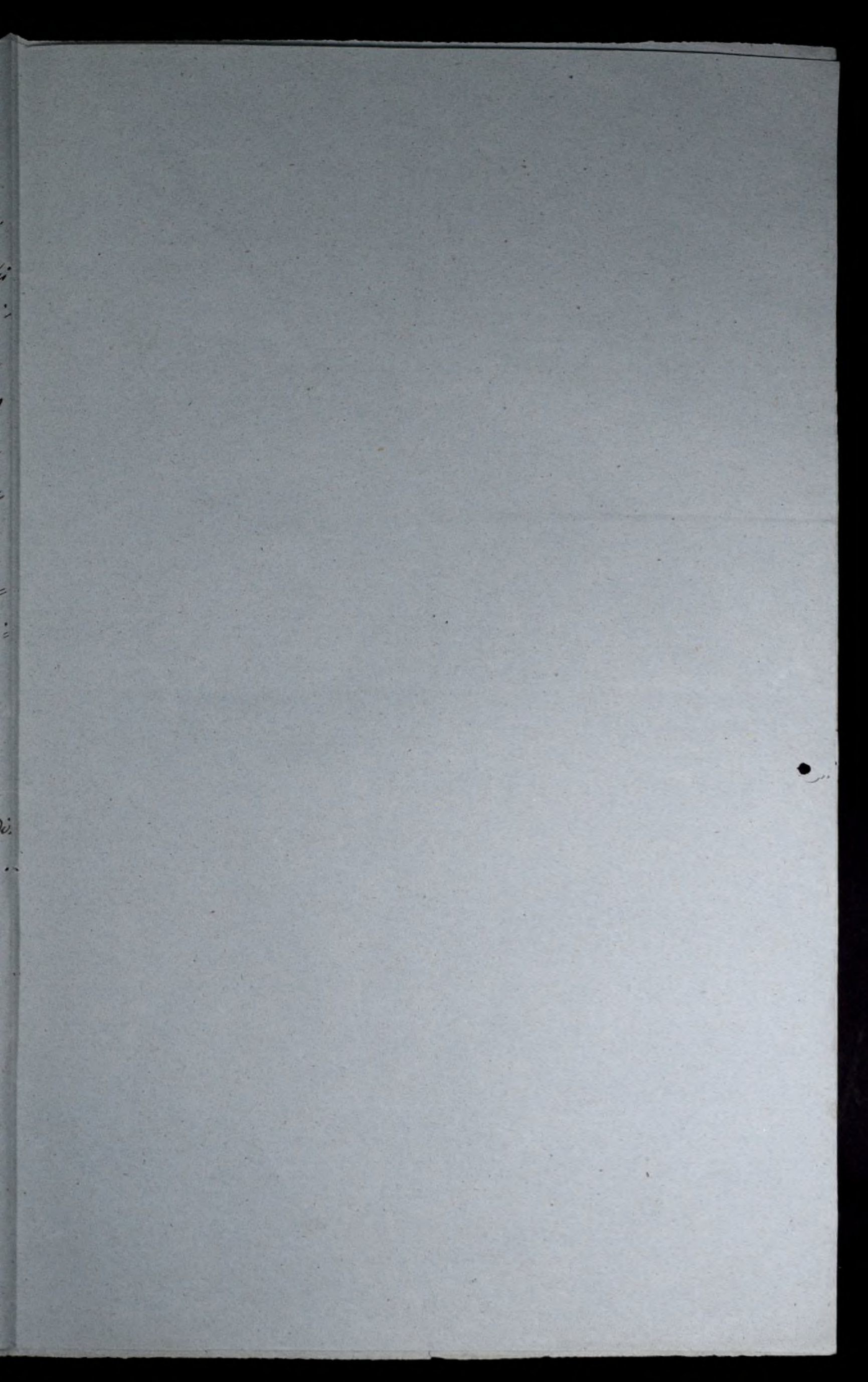

Lred 3/15 Grucz 1858 r. i. N^o 577.

N^o 2449

Sandomierz dnia 30 M^{ca} Sądziomik 1858.
11 Pristopadov

Konieczarz Honorabilny

Odycezyi Sandomierskiej

do

W. S. Kanonika Choroszpi-
skiego Dziekana Dekanatu
Staszowskiego Proboszcza w
Potanieu. —

Kommunikując W. S. Kanonikowi Res-
krypt Rządu Gubernialnego Radomskiego z dnia
16/28 Wnesnia r. b. N^o 50838, wydany do M. Assessora
Ekonomicznego Okregu Sandomierskiego Konsy-
stora Generalny do autentowania czynności a.
kompletowania ramiary gruntów plebaniskich
w Samborcu przez wypiszenie odpowiedniej treści
ni na posiadłości włościach plebaniskich, prze-
szereza z ramienia swego W. S. Kanonika
obowiązując Ep, iżby strzegł dobra instytucjo-
wego. —

Sędzia Samogot Alkaniewski

Rejestrkanclerz A. N. Joltaiński

Handwritten text, possibly a title or header, appearing as a faint, mirrored bleed-through from the reverse side of the page.

Main body of handwritten text, consisting of several lines of cursive script that are extremely faint and difficult to decipher. The text appears to be bleed-through from the reverse side of the page.

Kopia

Rząd Gubernialny Radomski - Wydział Skarbowy
Miejsa Dóbr - Radom dnia 23 Wnieśnia 1858r. № 50838
Do Asesora Ekonomicznego Okręgu Sandomier-
skiego - Przy urządzeniu Dóbr Samborzec i Skłodoty
jokene w roku 1857 dopetowano zamianę gruntów, do pro-
bactwa w Samborze należących zwarło stosownie
układ pod dniem 23 Października 1857r. który za-
komunikowano Komisji Radowej Spraw
Wewnętrznych i Duchownych, pod dniem 25 /
czerwiec 1854r. № $\frac{36278}{14445}$ w celu wyjednania polwierdzenia
w Radnie Administracyjnej tej enjmurсії -

Komisya Radowa Spraw Wewnętrznych i Du-
chownych w dniu 23 Wnieśnia 1857r. № $\frac{51028}{24710}$
dostrognętoy wiergodności w protokółach zamiany do
do obokowości gruntów należących do Probactwa,
oraz że przy zamianie nie wyznaczono karax
oddzielnych gruntów Włościanom probuszkow-
skim w takiej ilości, w jakiej przed zamianą po-
siadali, bez uposażenie ich zostawiono Proboszczo-
wi, karadata ażeby rzecz ta mogła być na grun-
cie sprowadzona, przed poniesieniem układu za-
miany do Wyższego zalwierdzenia. -

Nadaniem tem powadzuwana Komisya Skarbu
Restryktom z daly $\frac{31}{2}$ czerwiec 1858r. № $\frac{25307}{10920}$ polecita Eko-
nomicznemu, ażeby restat Asesora
Ekonomicznego mającego dodanego Stanetno do po-
mocy na grunt Dóbr Samborzec, ażeby ten na
zasadnic mapy i rejestrow przekonał się jakiej ob-
sterności i dobroci włościanie posiadali dawniej
gruntu na probactwie, a jakich dzisiaj wymagają,
i czyli te jakie im nadano, odpowiadają co do obok-
ności i dobroci dawniejszym, - a jeżeliby w nowym
tej okazata się strata w uposażeniu Włościan, aby
spostawał regulacja przez dodanie im dopowied-
niej powiększenia, lub dopetnit na nowo podział
gruntów i swaje następowanie nieprawnie limit
Protokółami badawczymi, mappami, rejestra-
mi wykonyjącymi stan przed i po urządzeniu

gruntów

gruntów Wojsian o których mowa. —

Nacelnie po dopełnieniu tej czynności zwrócił
ja prośbę przewodniczący Izdy Gubernialnego
Kommissji Skarbu, dla nadania dalszego jej
kierunku. — Poleca zatem Izda Gubernial-
ny Staworowi Ekonomicznemu, ażeby wska-
zała, paucyjnej czynności jak najpierzyniej
zatatwit, i w tym celu przesyła słu dwa czer-
plarne protokółu naradzany z roku 1857 ludm
plans i Rejstra pomiarowe Dóbr Samobara
przed i po urządzaniu — nacelnego i stonnie
operatu tej czynności na miesiąc dwa. —
Za Gubernatorską Radą Gubernialną /przypisanu/ /Pawel/
Za Nacelnika Kancelarji /przypisanu/ B. Chalocki

Za zgodności niniejszej Kopii z oryginałem
na papierze proctym z Urzędu spisany
poczwaderna —

Stawor Ekonomiczny

Pratandant

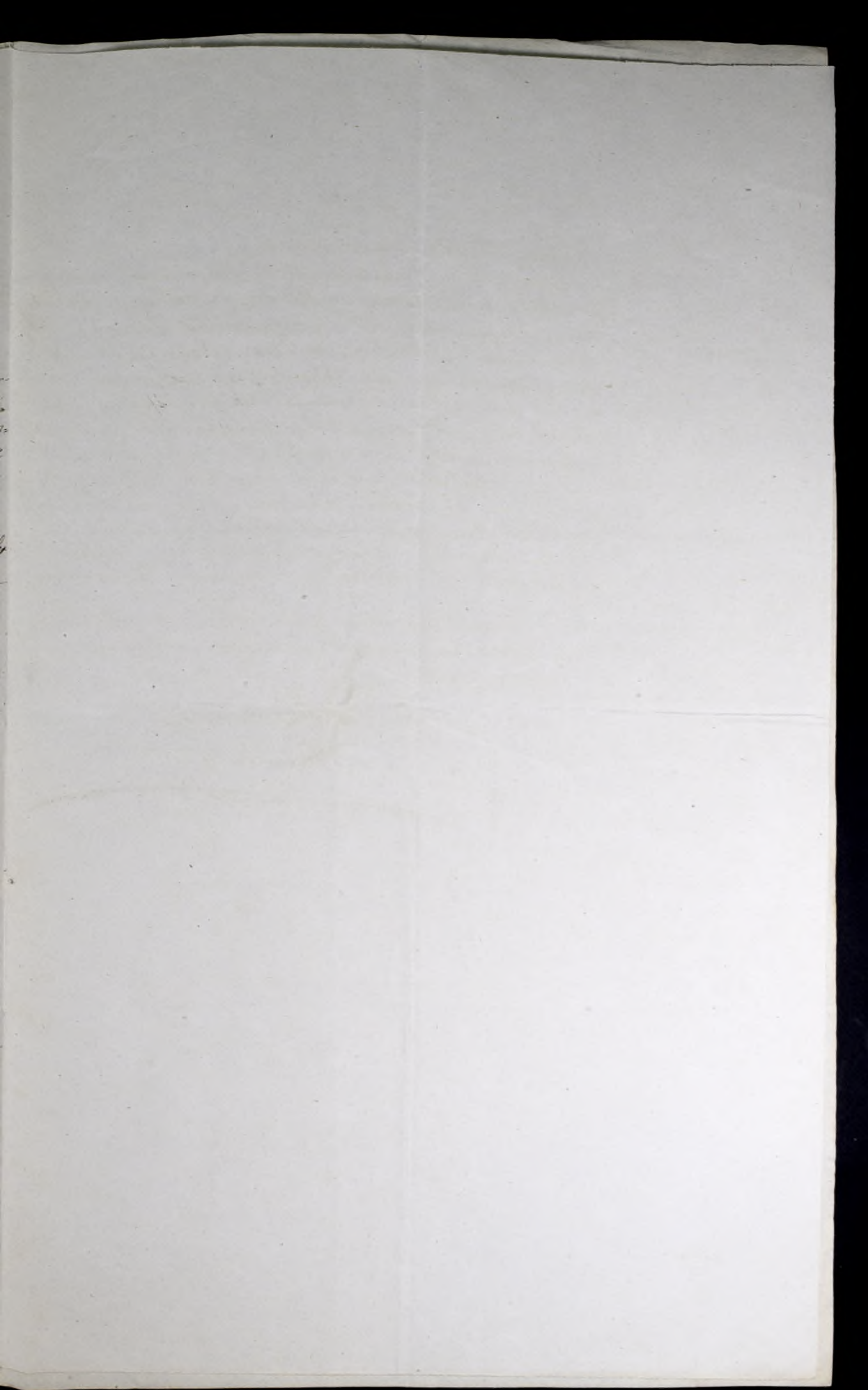



№ 16974.

Do

№ 23

Самовольная распродажа
Самоборщевский

А. М. М. М. М.

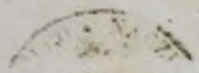

razie niedzielne do Kapituły należeć nie może.

Na powyższej przytoczonych powodach i re-
konowaniu Wz. Naczelnik Powiatu oparty. Dział
Kościelny parafii Samborec obciążyć, że Rząd Kra-
jowy jest Kollatorem Kościoła w Samborec, a
tem samym stosowną Instrukcją, co do części
Kollatorskiej przy formowaniu rozkładów na
separacyę Kościoła w Samborec tajemnemu
Doktorowi, Tarkawie udzielił raczy.

Prezes Dykkan Kapituły

Sekretarz

A. Andriejewski

KKS.

Do

Saucl 28^{to} Maja 1861. N^o N P Saucl

13^{1/2} 2mrb

N^o 995 w zatwierdzeniu oderwy W^o N P^o Saucl — N^o 5115 ma ho-
nor objaśnić: iż Kościół Samborzecki od najdawniejszych
jur czasów przysparony był, do funduszów Kościołów na-
przed S. Piotra w Saucl, a potem do funduszów Kolegia
A^{ry} ^{ryli} Diezicyery Katedry w Saucl; z któremi jako
filia stanowił i do dziś dnia stanowi jedno pro-
bostwo. Potępienie to ofiaternie do skutku do-
prowadził w r. 1736 Jan Alexander Lipski Kardyn-
ał Bishop Krakowski, na podstawie upowarnie-
nia Augusta II Króla Pols. oraz zarządzenia Aycas.
Klemensa XI. Tak więc Kościół w Samborcu nie
jest osobnym, pod względem funduszów, Kościołem
parafialnym, nie może mieć ~~osobnego~~ ^{swego} pro-
bostwa, ^{lecz} tylko jest filią należącą do Kościoła
parafialnego, a dziś jeszcze i Katedralnego w Saucl
którego ^{wspólnym} probostwem jest Kapituła. Ażeby Kollacya
Kościół w mowie będzącego Sandomierskiego, wraz z
jego Kapitułą, jest i była od wieków rządową
przebiegiem i części jego czyli filia w Samborcu jest bez
zaprzeczenia Sakre Kollacyi nadawcy.

Aczy więc W^o N P^o powiadomie Doros Kosciolny w Sa-
borcu ze Prząd Krajowy jest Kollatorem Kościoła Sa-
borzeckiego, a tem samem stosowna instrukcyja co do
arzysci Kollatorskiej przy formowaniu rozkładów
na reperacya Kościoła w Samborcu sameornemu
Dororowi Kosciolnemu Tashawie udzieli zechce

Prerządający Prząd Scholast
(Prząd Diekan) / podpis / z twórcin

Secretary
H. A. Andryjowski

Leningrad: 4 Maja 1864 r. № 77.

Samborec dnia 30
Majowa 1864 r.

S.

Preświtej Kapituły Matki
Samborskiej

Niniejszym, Komendantem prawnym
w Samborec, przedstawiam Preświtej
Kapituły potrzebę przestawienia szpitala
dla pomieszczenia chładców do obłożenia
siłami parafialnymi nieślednie potrzebującym
Wydzieł materii białej szpitalnej, a
dawniej kwaterę, przed którą stał portat
nieumyślny, ze białki chładców, nie umyślny
winną przez niego mieszkanie i władze
na wsi i w mieście, w związku z chorobami
z powodu alergicznymi chorobami, który
z powodu, oraz zgodnie z prośbami i prośbami
głównymi, w związku z tym, która w związku
z tymże i z celami restauracji szpitalnej
nie będzie przedsięwzięta. Wobec tego, zgodnie
z tymże, ten dom, w związku z tym, Preświtej
Kapituły, a prośbą, aby pomieszczenia
swoje, w związku z tym, do sprawienia
wspomnianej, w związku z tym, oraz w związku z tym
licznie potrzebny fundusz na potrzeby szpitala.

zgodnie z prawem

W. J. Ziacki.

George Washington

Washington

1789

I have the honor to acknowledge the receipt of your letter of the 17th inst. in relation to the proposed amendments to the Constitution. I have given the same the most serious consideration, and I have the pleasure to inform you that I have concluded to support them. I have no objection to their being sent to the States for their consideration. I am, Sir, very respectfully,
 Your obedient servant,
 George Washington

Washington

Ferd: 8/11 64 v. n^o 190

N^o 584

Sandomierz dnia 6. Mca

Lijca

1864 r.

KONSYSTORZ JENERALNY

DYECYZYI SANDOMIERSKIEJ.

(do)

Prześwietnej Kapituły Katedrałnej
Sandomierskiej.

Kommissya Pradowa Wyznań Religijnych
i Oświecenia Publicznego przy reskrypcie
z d. 21. Czerwca r. b. N^o 2738 / 6^o 68 zakonmunicowata do
ocnienia i rania zezwolenia akceptacji Układ
zamiary grantow do Kościoła filialnego
w Sanborcu należącego juracji takowej za
korzystny dla Instytutu umiarowa bezpie.
kaszim. Władza Dycezyalna zindawia po-
wyższeniu zadość uczyni, ma zasnąć przy
zamowieniu zwrotu w nowie bedacy Układ
Prześwietnej Kapituły jako Prowokowei
parafii Sanborca do swiatłego ocnienia
ratywnie przestaci.

Subria Surrogat Księdz. Jan Sacki.

Regent Kancelaryi. M. Tolbaniś

Łódź Długości 574 N^o 206.

N^o 1335.

Sandomierz dnia 5. M^o Październ. 1864r.

BISKUP
Diecezji Sandomierskiej

Do
Przewodniczącej Kapituły Kolebny
Sandomierskiej.

W. Józef Piłtchi, Mikaryusz parafii Samborze, w dniu 29. Marca r. b. po długiej i ciężkiej chorobie do czasu zakończenia życia.

Kamiadamiając o tem przewodnicząca Kapituła Kolebna, ma nam przyjemność jednocześ-
nie newsać Pa, aby na aprozycione w Samborze
miejsce przedkawać Mandatata wie omiśchusa..

Józef Biskup.

A. Julian Wosniński
Sekretarz

Verob.

Włk,

Samy do Paradyżni kw
1864 r.

Do

S. W. P. Biskupa Dyo
cezyi Sandomierskiej.

Skusam do ayczenia Zwzast
na obywatelskiego pod d. 5 br
i r. no. 1335. Kapituła na
po nastąpiącym zgromi sps
i Jozefa ^{jakob Kandydota} Piuteckiego - na we
kujazą Komendaryz w Sam
borcu W. J. M. Starwin w tru
pin'skiego po nateraz probo
szora w Teracuni na zastępk
zaf Waszj' Exultewaj' proa
stancie -

Przewodzący w Kapitułce
1-1 A Churzewski

Sekretarz
1-1 A Kępczyński

N^o 15351

w Sądowiercu dnia 1/2 października 1864 r.

Naczelnik Powiatu Sądowierckiego

do
W. Brodospura Parafii Sądoborec Właściciela Łępe-

Podług dołączonej tu Instrukcyi Najwyżej w d. 21 Sierpnia (2 Września) r. b. zatwierdzonej, której drukowaną kopję załączam, dochód z propinacyi na gruntach przechodzących na własność włościan z mocy Ukazu Najwyższego z d. 19 Lutego (2 Marca) r. b. ma być pobierany przez Skarb od d. 19 Czerwca (1 Lipca) r. b., lecz Właścicielom dóbr do których propinacja ta dotąd należała, pozostawiona jest możność zatrzymania jej do d. 19 Czerwca (1 Lipca) 1865 r. jeżeli zobowiążą się za ten rok uiścić Skarbowi opłatę w tejże Instrukcyi wskazaną z osad włościańskich zamieszczonych w Wykazie do podatku podymnego i szarwarku w r. 1857 sporządzonym, i przechodzących z mocy Najwyższego Ukazu z dnia 19 Lutego (2 Marca) r. b. na własność włościan; któryby zaś Właściciel niezechciał korzystać z dozwolonego pozostawienia mu propinacyi, takowa czy jest oddzielną na gruntach włościańskich czy wspólną z folwarkiem, wydzierżawioną będzie do dnia 19 Czerwca (1 Lipca) 1865 r. przez licytację publiczną, a podział dochodu z propinacyi wspólnej między Skarb i Właściciela folwarku nastąpi podług zasad przepisanych Ustawą o wyrobie i sprzedaży wódki Najwyżej w d. 4 (16) Maja 1848 r. zatwierdzoną, za czas zaś ubiegły od dnia 19 Czerwca (1 Lipca) 1864 r. do daty oddania propinacyi nowemu dzierżawcy, Właściciel winien będzie wnieść opłatę w stosunku summy postąpionej przez pluslicytanta.

Zawiadamiając o tém Właściciela wzywam Go, ażeby najdalej w ciągu dni 15tu złożył deklarację, czy życzy sobie mieć pozostawione wykonywanie propinacyi w sposobie dotychczasowym do dnia 19 Czerwca (1 Lipca) 1865 r., i czy zobowiązuje się uiścić Skarbowi za tenże rok pod exekucją administracyjną, w ratach kwartalnych z góry opłatę podług dołączonego Wykazu na Rs. 18. ustanowioną, oraz wnieść zaraz z niej upłynioną ratę Lipcową i dalsze w terminach właściwych, to jest w miesiącu Październiku r. b. jakoteż w miesiącach: Styczniu i Kwietniu 1865 r.

Deklaracją takową w nieobecności Właściciela ze względu na krótki termin, może złożyć Rządca, Administrator lub Dzierżawca dóbr bez oddzielnego na to upoważnienia, lecz składając ją przyjmie za to odpowiedzialność względem Właściciela, gdyż pod żadnym względem termin do jej podania nie może być przedłużony, i w razie nie przedstawienia jej licytacja na wydzierżawienie propinacyi będzie ogłoszoną i odbytą, bez względu chociażby propinacja przez Właściciela dóbr sama lub łącznie z dobrami była już wydzierżawioną; stosunki bowiem zachodzące między Właścicielem a Dzierżawcą lub Administratorem, nie mogą stać na przeszkodzie, gdyby nawet summa dzierżawna z góry była zapłaconą; ponieważ według art. 13 Instrukcyi Najwyżej zatwierdzonej, umowy tego rodzaju stosownie do art. 41 Najwyższego Ukazu z dnia 19 Lutego (2 Marca) r. b. o Urządzeniu włościan rozwiązują się same przez się z dniem wypuszczenia przez Skarb w dzierżawę dochodu ze sprzedaży trunków.

Nadto ponieważ dochód z propinacyi ma być pobierany przez Skarb za każdą osadę zamieszczoną w Wykazie sporządzonym w r. 1857 do podatku podymnego i przechodzącą na własność włościan z mocy Najwyższego Ukazu o Urządzeniu włościan; jeżeli więc po ostatecznym uregulowaniu posiadłości włościańskich przez wyznaczone do tego Kommissye liczba osad okaże się większą od zamieszczonej w dołączonym Wykazie, dodatkowa opłata w stosunku przybyłej liczby osad włościańskich będzie wymagana.

Gdyby zaś przez ustanowioną obecnie opłatę W. *Wasił* czy ze względu na jej stopę czy też na ilość osad, uważał się być uciążonym; służy mu prawo wnieść w tej mierze skargę do Rządu Gubernialnego w przeciągu najdalej dni 15tu, lecz nie oczekując na jej rozwiązanie, powinien złożyć deklarację jeżeli zechce mieć sobie pozostawioną dzierżawę propinacyi z wolnej ręki, gdyż termin do podania deklaracji nie może być przedłużony, a po rozpoznaniu i zadecydowaniu reklamacyi nadpłata, jeżeliby miała miejsce, będzie mu zwrócona.

Deklaracją żądaną jako zastępującą już kontrakt, należy złożyć na papierze stemplowym ceny *15.* odpowiedniej, wymaganej opłacie.

W. Wasil

Najwyżej zatwierdzona w dniu $\frac{21 \text{ Sierpnia}}{2 \text{ Września}}$ 1864 roku

INSTRUKCYA

o sposobie pobierania dochodu ze sprzedaży trunków (propinacyi) na gruntach przechodzących na własność włościan w dobrach prywatnych, instytucyjnych i majoratach.

§ 1.

Dochód ze sprzedaży trunków (propinacyi) na gruntach przeszłych na własność włościan w dobrach prywatnych, instytucyjnych i majoratach, od dnia 19 Czerwca (1 Lipca) 1864 r. wpływać ma do Skarbu, i zostawać pod Jego zawiadywaniem do czasu ostatecznej spłaty wynagrodzenia przypadającego właścicielom za zniesione powinności włościańskie.

§ 2.

W tych wsiach w których niema folwarku, dochód ze sprzedaży trunków Skarb pobiera całkowicie.

§ 3.

W takich wsiach z folwarkami w których stosownie do Ustawy z roku 1848 mogą być i rzeczywiście znajdują się już szynki, tak we wsi jako też i na folwarku, dochód ze sprzedaży trunków pobiera się: we wsi przez Skarb, a na folwarku przez Właściciela. Jeżeli zaś we wsi stosownie do § 111 Ustawy z roku 1848 może być oddzielny szynk, lecz takowy nie został jeszcze urządzony, w takim razie zarząd Skarbowy dla osiągnięcia dochodu winien takowy we wsi otworzyć; dopóki zaś to nie nastąpi, dochód z istniejącego czy to we wsi, czy na folwarku szynku, uważa się być wspólnym i winien być dzielony pomiędzy Skarb i Właściciela, stosownie do przepisów zawartych w § 110 pomienionej Ustawy

§ 4.

W takich wsiach z folwarkami w których już jest i na zasadzie Ustawy z roku 1848, może być tylko po jednym szynku, dochód ze sprzedaży trunków osiągany, również uważa się być wspólnym i takowy dzieli się stosownie do § 110 Ustawy z roku 1848.

§ 5.

Duchowieństwo posiadające dobra, mające w nich prawo propinacyi, ulega obecnym przepisom pod względem oddania w rozporządzenie Skarbu i podziału z Nim dochodu ze sprzedaży trunków.

§ 6.

W tych dobrach, w których stosownie do §§ 3 i 4 obecnej Instrukcyi, dochód ze sprzedaży trunków osiągany należyć będzie do Skarbu i Właściciela, Naczelnik Powiatu stosownie do § 113 Ustawy z roku 1848 oznaczy w którym z istniejących szynków, sprzedaż trunków ma się odbywać, Właściciel zaś tego domu, w którym szynk będzie pozostawiony, otrzyma wynagrodzenie za lokal na szynk w stosunku 5% od summy dzierżawnej, wnoszonej przez utrzymującego takowy za prawo wyszynku wódki.

W tych zaś realnościach, gdzie dochód ze sprzedaży nie jest wspólnym, wyszukanie pomieszczenia na szynk pozostawia się staraniu dzierżawcy.

§ 7.

Dochód z wyszynku trunków, Skarb będzie pobierał przez wypuszczenie go w dzierżawę na publicznej licytacji. Warunki takowej dzierżawy mają być określone przez Kommissyę Rządową Przychodów i Skarbu, przy zastosowaniu się w tym względzie do Ustawy z r. 1848. — Do wzięcia w dzierżawę tego dochodu, dopuszczone być mają i Gromady wiejskie.

§ 8.

W tych wszystkich miejscowościach, gdzie dochód z wyszynku trunków, winien być całkowicie lub częściowo wnoszony do Skarbu, termin do wypuszczenia go w dzierżawę, naznacza się od dnia 19 Czerwca (1 Lipca) 1865 r., jeśli do tego czasu: *a.* nie nastąpi zmiana w przepisach o Wyrobie i sprzedaży Wódki, i *b.* jeśli nie zajdzie potrzeba, naznaczyć licytacji z przyczyn objawionych niżej w §§ 11 i 12.

§ 9.

Do dnia 19 Czerwca (1 Lipca) 1865 roku, dochód ze sprzedaży trunków, pozostawia się poprzednim właścicielom bez licytacji, lecz pod warunkiem opłacenia Skarbowi za rok, z każdej osady zamieszczonej w Wykazie w roku 1857 do podatku podymnego sporządzonym i przeszłej stosownie do NAJWYŻSZEGO UKAZU na własność włościan, niżej ustanowionej summy a mianowicie:

- a) We wsiach, folwarkach, kolonijach, osadach i t. p. osiedleniach, położonych przy stacyach drogi żelaznej i przy drogach bitych 1 i 2^{go} rzędu po rsr. 4.
- b) W miejscowościach przez które przechodzą trakty bezpośrednio łączące między sobą miasta 1, 2 i 3^{go} rzędu po rsr. 3.
- c) W miejscowościach zaś przy zwyczajnych tylko drogach komunikacyjnych po rsr. 2.

§ 10.

Ustanowiona w poprzedzającym § 9 opłata z każdej osady, podwyższa się:

- a) W miejscach gdzie się mieszczą Urzęda Wójtów Gmin o rsr. 1 na rok.
- b) W miejscach gdzie się znajdują kościoły parafialne o rsr. 1 na rok — zaś
- c) W miejscach gdzie znajdują się Urzęda Wójtów Gmin i kościoły parafialne o rsr. 2.

§ 11.

Obowiązek zastosowania osad we wsiach, folwarkach, kolonijach i tym podobnych osiedleniach, do rządów wymienionych w §§ 9 i 10 oraz oznaczenia odpowiedniej rządowi rocznej opłaty za każdą osadę po rsr. 2, 3, 4, 5 i 6, wkłada się na Naczelnika Powiatu.

O sporządzonym przez siebie na tej zasadzie obrachowaniu przypadającej Skarbowi należności, zawiadomi Właściciela, Rządcę lub Dzierżawcę dóbr i zażąda od niego, aby w ciągu dni 15 od dnia doręczenia mu zawiadomienia na miejscu, złożył deklaracją, czyli zgadza się na pozostawienie przy nim prawa wiejskiej propinacyi od dnia 19 Czerwca (1 Lipca) 1864 r. do dnia 19 Czerwca (1 Lipca) 1865 r. z obowiązkiem wnoszenia do Skarbu opłaty ustanowionej z każdej osady.

Obok tego Naczelnik Powiatu obowiązany jest uprzedzić Właściciela, Rządcę lub Dzierżawcę, że w razie niezłożenia powyższej deklaracyi, ogłoszona będzie licytacja na wydzierżawienie dochodu ze sprzedaży trunków, i że za upłyniony czas od dnia 19 Czerwca (1 Lipca) 1864 r. po dzień oddania dochodu tego w dzierżawę, albo do chwili ustanowienia Skarbowej administracyi, obowiązany będzie wnieść do Skarbu opłatę w stosunku rocznej dzierżawnej summy, jaka na licytacji postąpioną zostanie.

Jeżeli przy spełnianiu przez Naczelnika Powiatu objętych w tym paragrafie przepisów, wynikną jakie nieporozumienia lub skargi, rozpoznanie i decydowanie takowych wkłada się na Rząd Gubernijalny

§ 12.

Jeżeli po upływie dni 15 odpowiednio paragrafowi poprzedzającemu, deklaracja nie będzie złożona, w takim razie ogłasza się licytacja o wydzierżawieniu propinacyi na przeciąg czasu, jaki Kommissya Rządowa Przychodów i Skarbu oznaczy.

§ 13.

W dobrach prywatnych i instytucyjnych, gdzie propinacya wypuszczona jest w dzierżawę na mocy kontraktu oddzielnie lub łącznie z innymi dochodami tychże dóbr, oraz w dobrach Najmilszociowej darowanych (Majoratach), gdzie dochód z propinacyi albo i z całych dóbr łącznie z propinacyą, na mocy kontraktu oddany jest w administracyą poręczającą; rzeczony kontrakt w skutek przejścia prawa propinacyi na własność włościan, na mocy artykułu 41 Ukazu z d. 19 Lutego (2 Marca) 1864 r. o Urządzeniu Włościan, rozwiązują się same przez się w następującym porządku.

Jeżeli wzmiankowana w § 11 deklaracja będzie przedstawioną; to moc kontraktu ustaje z dniem 19 Czerwca (1 Lipca) 1865 roku.

Jeżeli zaś deklaracja ta nie będzie złożona, to moc kontraktu ustaje z dniem wypuszczenia w dzierżawę dochodu ze sprzedaży trunków, lub z chwilą ustanowienia Skarbowej administracyi.

§ 14.

Na Kommissyę Rządową Przychodów i Skarbu wkłada się obowiązek wydania wszelkich rozporządzeń, potrzebnych do wprowadzenia tej Instrukcyi w wykonanie.

Leg. 2, 3/11 864, № 215.

№ 1459

Sandomierz dnia 24 Mca Parochianitka 1864 r.

KONSYSTORZ JENERALNY

DYCEZYI SANDOMIERSKIEJ.

Do
Przewodnej Kapituły Katedry
Sandomierskiej

Ma zaszczyt powiadomić przewodniej Kapituły, iż ma
wahajęcy pro-synierci N. Józefa Bieleckiego Komonendaryusza
w Samborcu wezła tej ryczenia - parochianitka Komonendaryusza
tej Wolewy act 20 Parochianitka st. № 206 M. J. Komonendaryusza
Marsina Kropińskiego kamie parochianitka i Instrument Polmi-
nistacji jednocześnie mu przesyła.
Pod jednym wezwaniem zwistał M. J. Dzikowski Sandomiers-
ki do ochotnic Inwentarzu fundi instruktis tejże plebanii
filiatnej.

Officyal Jeneralny *A. Gieraniewicz*

Regent Kancellaryi

A. Hubantowicz

CA^{no} 173.

Do

Tasnie Wielmożnego J. K. Maronika
Hroszyńskiego

Prokuratora Kapituły Katedry Sandomierskiej

M. Sandom.

w Sandomierzu

456



Do Tradycji 864 r. no 210.

Łasnie Wielmożnego T. X. Kanonika
Horoszyńskiego
Prokuratora Kapituły Katedry św.
Dionizego

w Samborze
d. 12/24 Październik 1864
№ 173

Do
Wojty Guciny
Samborze

Nadstany exemplar jeden o progi
nauji niżejowego X Probona. od Na
cubnika P. Sandomierskiego z d. 5/7
Października r. 1864 № 15351 Autorem ex
emplar Mam rairyft perdekawie
T. W. X Prokuratorowi jako wstady
nad Probostwem Parafii Samborze
w na dowód odebrania rury T. W.
X Kanonik. dai mi protwitowanie

M. Guciny W. G. S.

KONSYSTORZ JENERALNY
DYCEZYI SANDOMIERSKIEJ
W SANDOMIERZU.

dnia 25. Mca Sulego.

1865. r.

N^o. 337.

Enc. 2/3 865, № 44

Do
Przewietnej Kapituły
Katedry Sandomierskiej

Ma zaszczyt zawiadomić Przewietna Kapituła Katedralna iż w stosownie do przedstawienia jej z dnia 22 Sulego r. 1865. na Wikonyusza przy kościele filialnym w Samborcu jest w czasie przeznaczonym, rozkazy A. Franciszek Landochi do-tychczasowy Wikonyusz Parafii Sanwice, i ma za honorem i aby się orobrazie Przewietnej Kapituły przedstawił - Do spri-żawia i odobawia Stawentarza Guwidi instrukt. Egie plebanii filialnej w Samborcu - wydelegowanym rozkazy W. J. Dzihan Dekanatu Sandomierskiego. -

Sedria Surrogat. A. A. Malanowicz

Regent Kancelaryi. S. M. Szubartowicz

1850

ROBERTSON & CO
GENERAL MANAGERS
OF THE GREAT BRITISH
W. B. ROBERTSON

Dear Sir,
I have the honor to acknowledge the receipt of your letter of the 14th inst. in relation to the above mentioned subject, and in reply to inform you that the same has been forwarded to the proper authorities for their consideration. I am, Sir, very respectfully,
Yours obedient servant,
W. B. ROBERTSON

1850

KONSYSTORZ JENERALNY
DYCEZYI SANDOMIERSKIEJ
W SANDOMIERZU.

dnia 29 Mca Maja 1865 r.

N^o 1032

Prz 2:24 3/6.865 r.
N^o 130.

(do)

Przesławnej Kapituły
Katedry Sandomierskiej

J. X. Kardecki Komendant w Sarafii Samborzec wniósł do Konsystorza prośbę o zatwierdzenie kontraktów dzierżawnych gruntów we wsi Łopowicach przoległych a do plebanii w Samborcu należących. Ponieważ Przesławna Kapituła rzeźbionego Benefycjum jest Proboszczem i nad funduszami eklezji jego obowiązkiem. Konsystorz Jeneralny przeto nim przystąpi do zatwierdzenia przedstawionego kontraktu, chce wiedzieć czyli ten był z wiadomości Przesławnej Kapituły adriatany, i czyli to wypuszczenie gruntów sąsiednio włościom wzdłuż adarzających się obecnie wypadków, nie będzie przyczynić utracenia ich w całości, lub nie pociągnie za sobą jakichkolwiek waśni. Na opinie Przesławnej Kapituły, ze zwrotem adarzającego się kontraktów w 3^{ch} Exemplarach Konsystorz Sandomierski. Sędziw surrogat *Prz 2:24 3/6.865 r.*

Regent Kancellaryi *Prz 2:24 3/6.865 r.*

458

№ 130

№ 130

№ 130, 18/20, Czerwiec
1865 roku

Do
P. K. D. S. S. S.

Władze państwa w Warszawie
Dnia 29 Maja ma zaszczyt
cei mianowicie
Granta na dyplomiech do
Plebani Samborska
Kościół a Kłoiy Kontrah
ty dziszawne P. K. D. S. S. S.
ty dziszawne P. K. D. S. S. S.
w Samborem do zakupu
dzwonia P. K. D. S. S. S.
sz. decyzya P. K. D. S. S. S.
uznana jako suw. a. m. o.
braci i. n. a. i. i. a. k. o. S. a. k. i. s.
po razie g. m. i. s. m. i. D. a. n. i. a.
L. d. n. o. z. K. o. m. i. s. s. a. r. y.
u. t. o. r. a. n. i. s. k. i. z. P. e. r. n. a.
s. a. z. e. m. i. a. u. z. m. a. n. i. l. e. s.
p. u. e. r. e. n. i. s. t. a. n. o. w. i. e. n. i. a.
n. o. m. u. z. y. b. i. r. z. a. m. i. o.
n. e. b. y. z. m. o. g. a.

Na tej podstawie P. K. D. S. S. S.
lata i. a. k. o. p. o. b. a. r. z. e. S. a. m.
k. o. r. e. k. t. i. z. a. t. u. m. i. r. e. m. i.
p. r. o. d. e. l. a. m. i. o. n. y. z. P. o. n.
k. r. a. t. k. a. i. k. h. o. t. e. p. o. r. y. m.
n. i. e. j. s. z. e. m. z. u. r. a. c. a. p. r. o. z. i.
P. r. e. s. y. p. r. e. s. y. w. t. a. z. y.
P. K. D. S. S. S.

Secretarz
P. K. D. S. S. S.

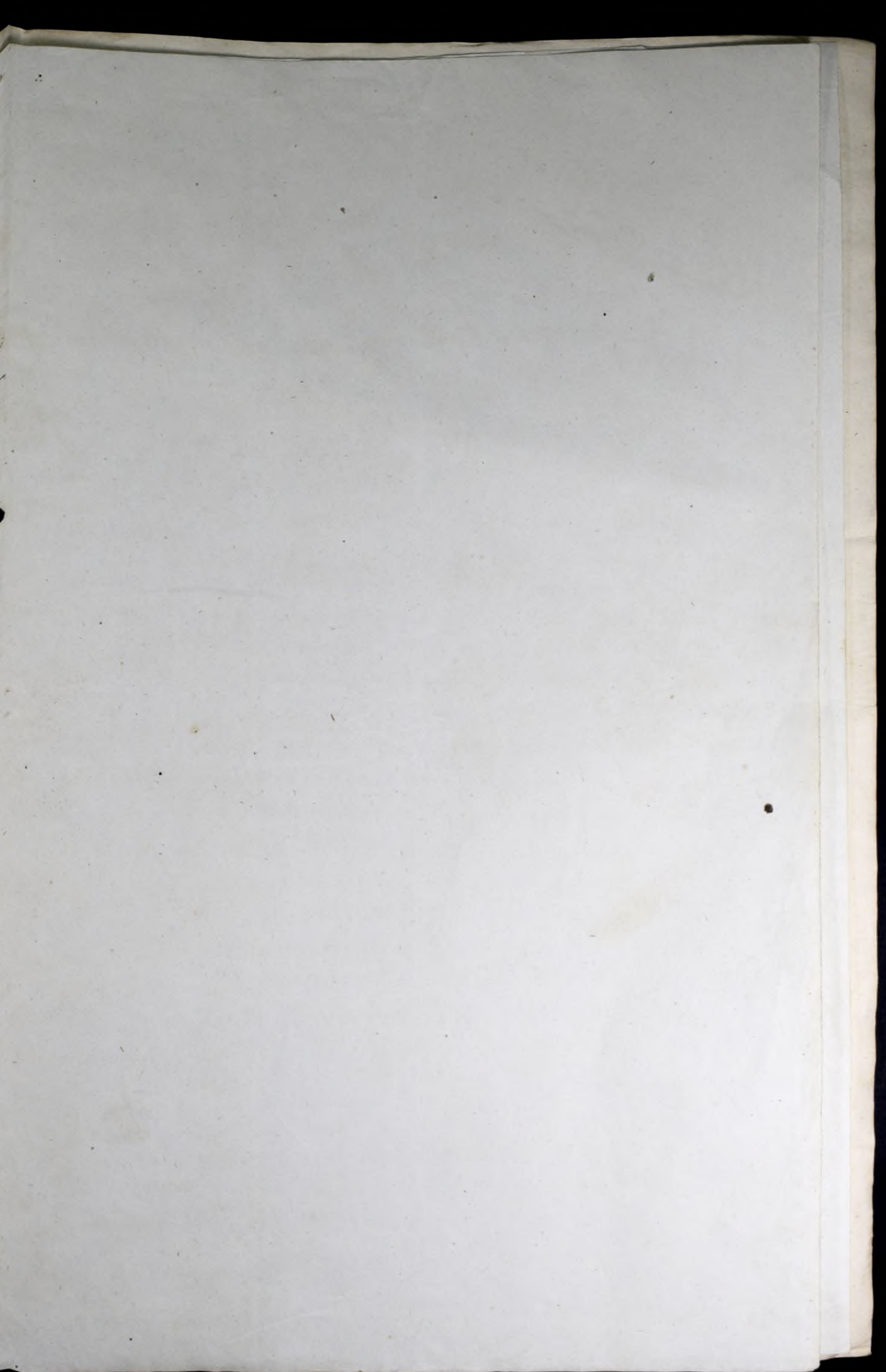

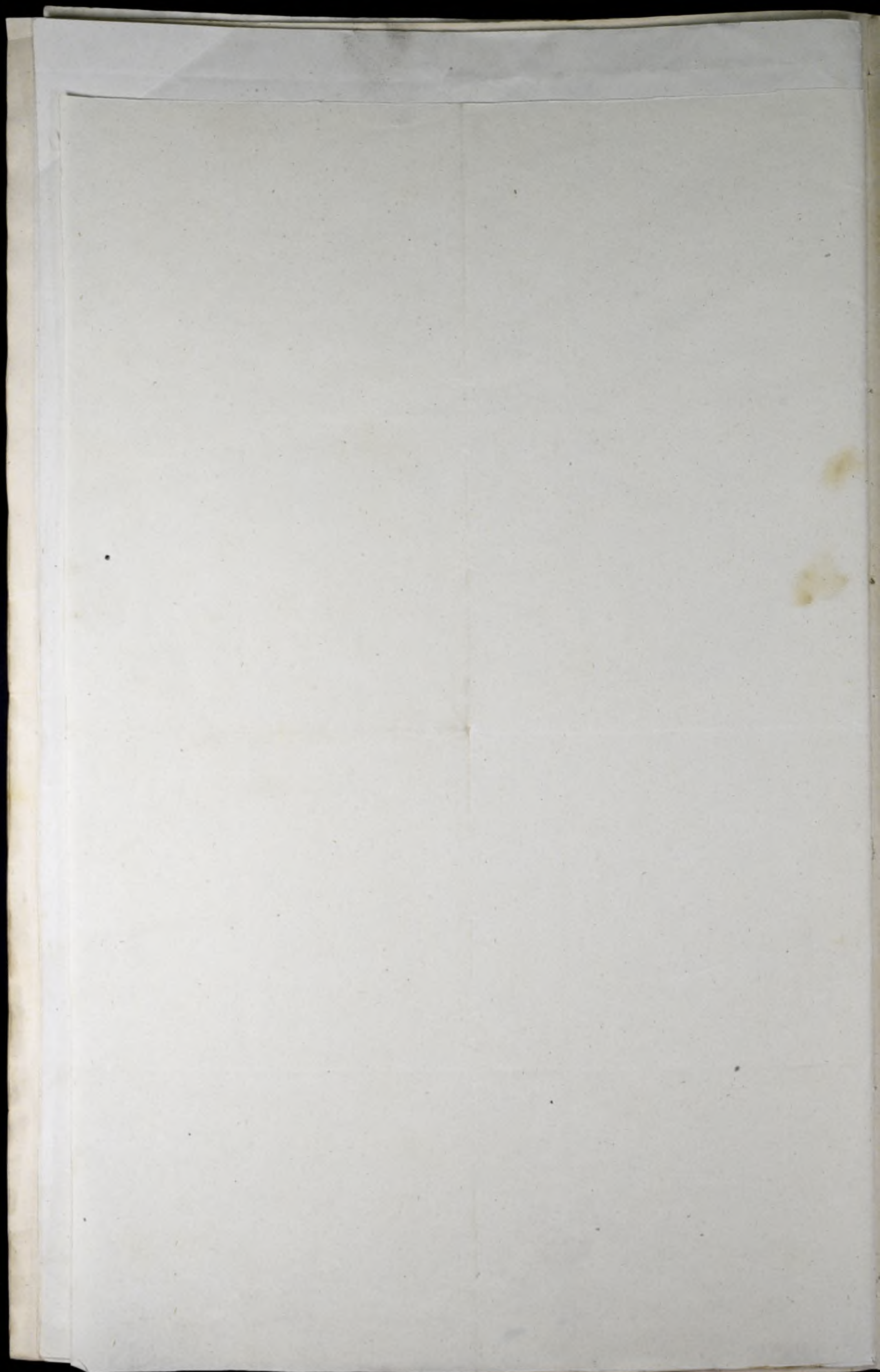

Gubernija *Radomska*

Powiat *Sandomierski*

WYKAZ

opłaty wymaganiej od Właściciela dóbr *Sambonec* za pozostawienie
mu propinacyi wiejskiej do dnia $\frac{19 \text{ Czerwca}}{1 \text{ Lipca}}$ 1865 roku.

| Numer porządkowy | Nazwisko | | Położenie | Ilość Osad | | WYSOKOŚĆ opłaty rocznej | | | Należność w OGÓLE | |
|------------------|-----------------|-------------------------|---|--------------|--------------------------|-------------------------|------------|-------|-------------------|---------|
| | W S I | WŁAŚCICIELA | | do Podymnego | Przybyłych z Uwalazzenia | DODATKOWA ze względu | | Ruble | | srebrne |
| | | | | | | z Osady pojedynczej | na Kościół | | | |
| | <i>Sambonec</i> | <i>Parafia m. p. k.</i> | <i>Przy drodze parafialnej kościół parafialny</i> | <i>9</i> | | <i>2</i> | | | <i>18</i> | |
| | | | | | | | | | <i>18</i> | |
| | | | <i>Wydział Ps. Osmański</i> | | | | | | | |
| | | | <i>Sandomierski dwór i przynależności 1864r.</i> | | | | | | | |
| | | | <i>Rudka Piwowo</i> | | | | | | | |
| | | | <i>wał Krolman</i> | | | | | | | |



Wł.

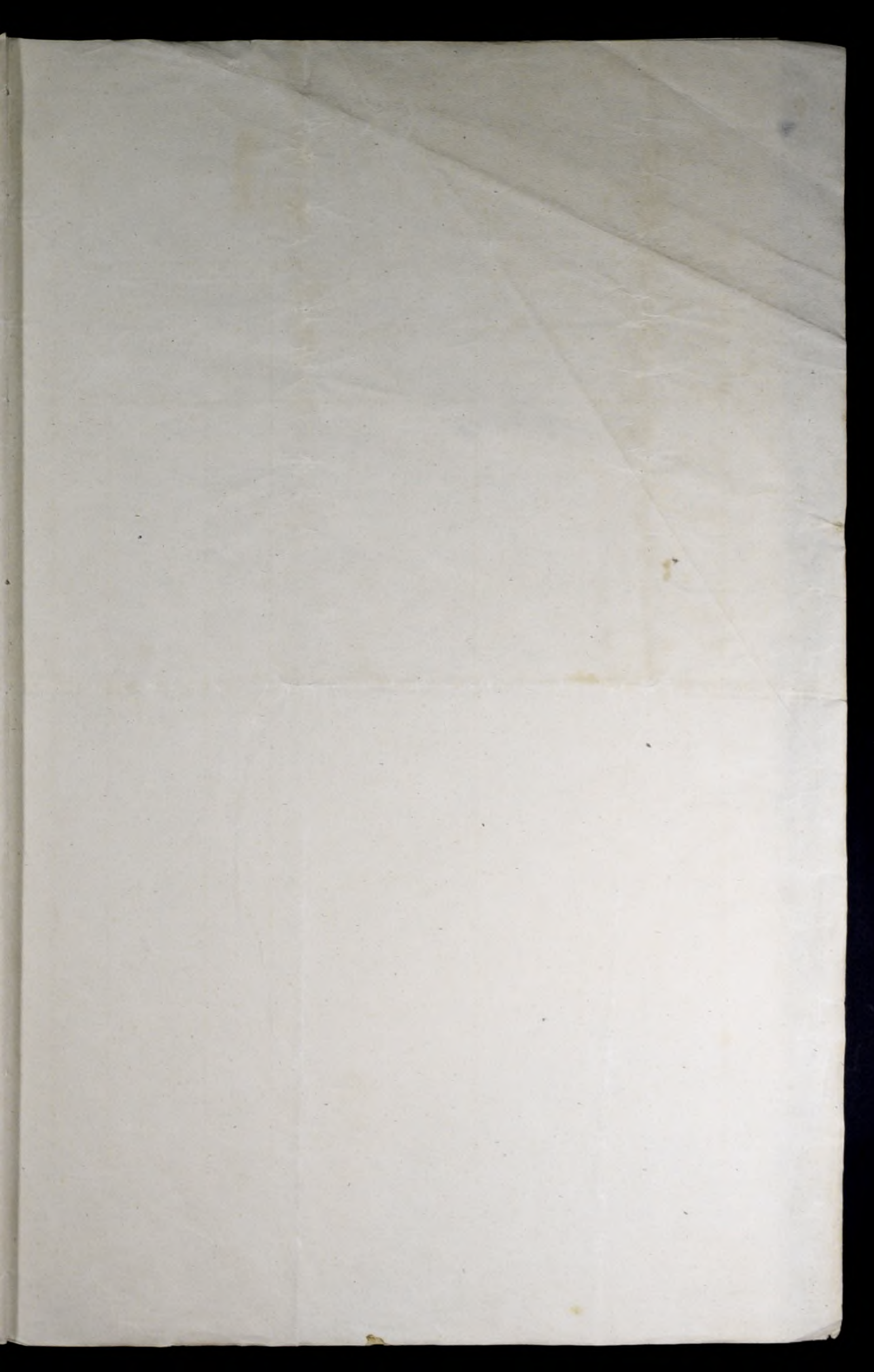

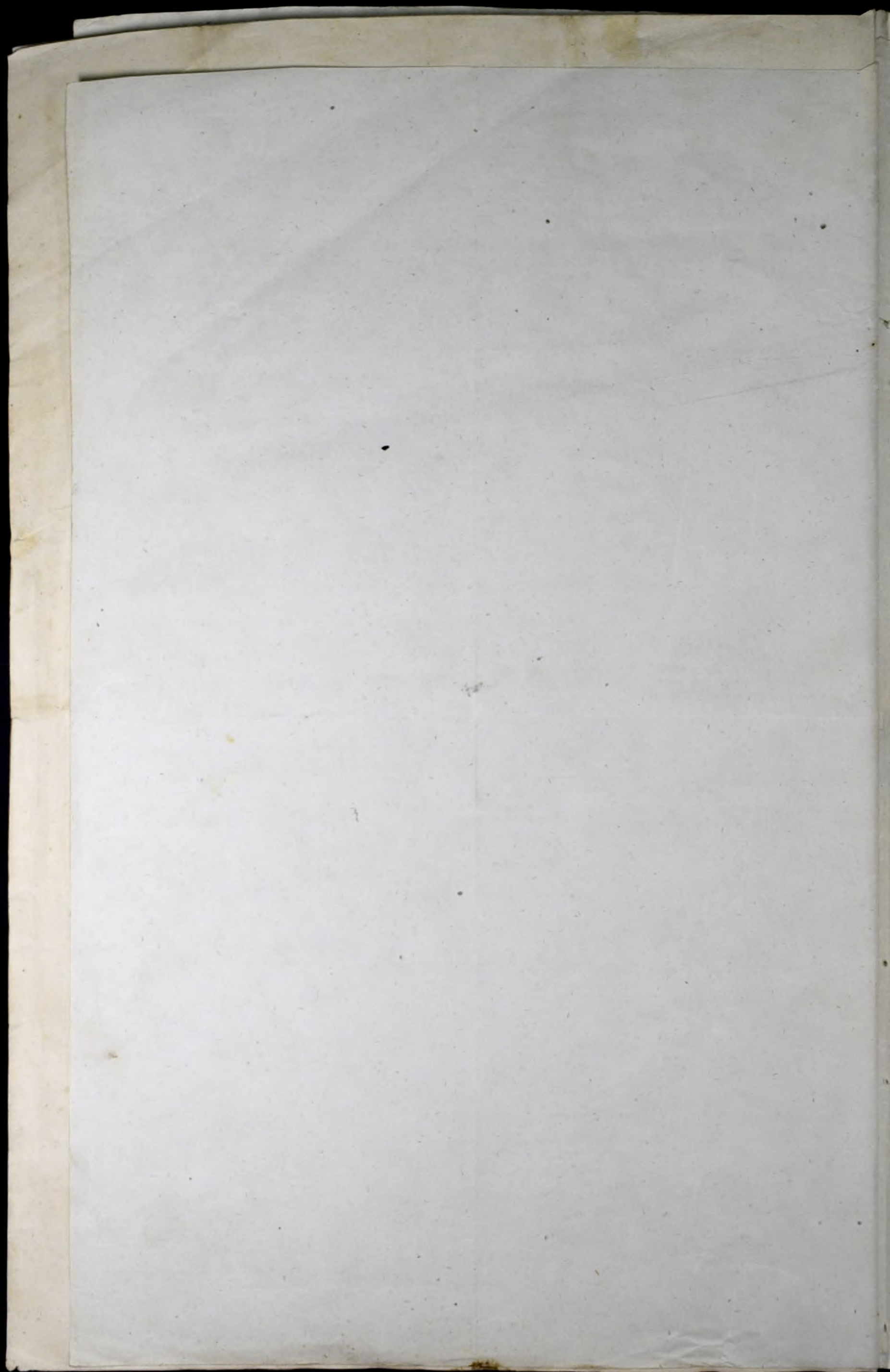

№.

Prerwictnej Kapituły Matki
Samborskiej.

w Samborcu.