

1. Ścieżka zapisu 511\1\0\0\453	2. Nr i nazwa archiwum 511 Biblioteka Diecezjalna w Sandomierzu	3. Nr zespołu- 1 4. Ciąg dalszy numeru zespołu - 0 5. Oznaczenie serii - 0
6. Nazwa zespołu Archiwum Kapituły Kolegiackiej i Katedralnej w Sandomierzu		
7. Sygnatura 453	8. Liczba stron/kart 280	9. Liczba skanów 51
10. Data wykonania 27.09.2019	11. Nazwa pracowni Alto-Protekt	12. Skanerzysta Dorota Stelmach
13. Uwagi Pominięto puste strony, brak okł. dolnej.		

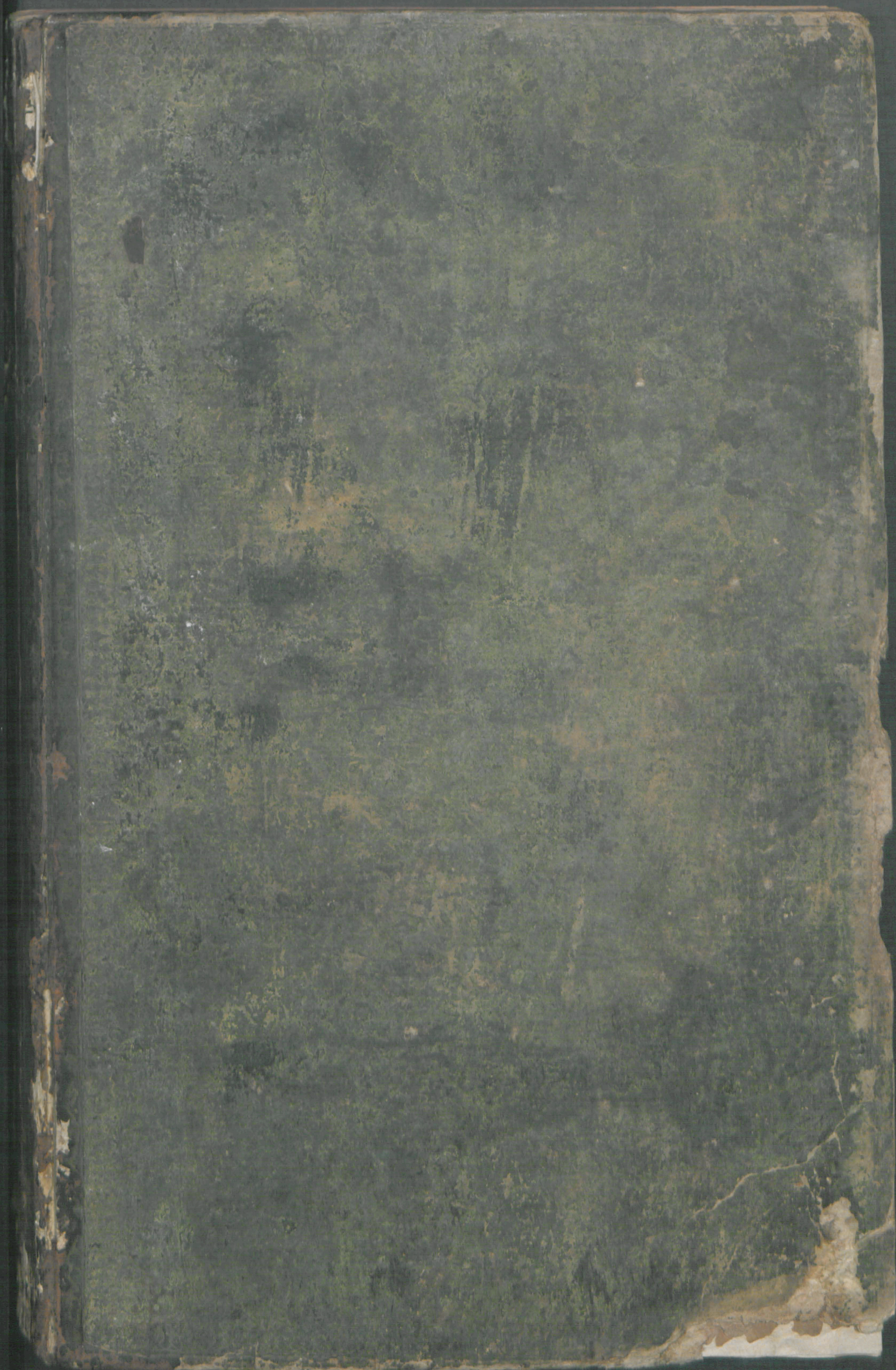

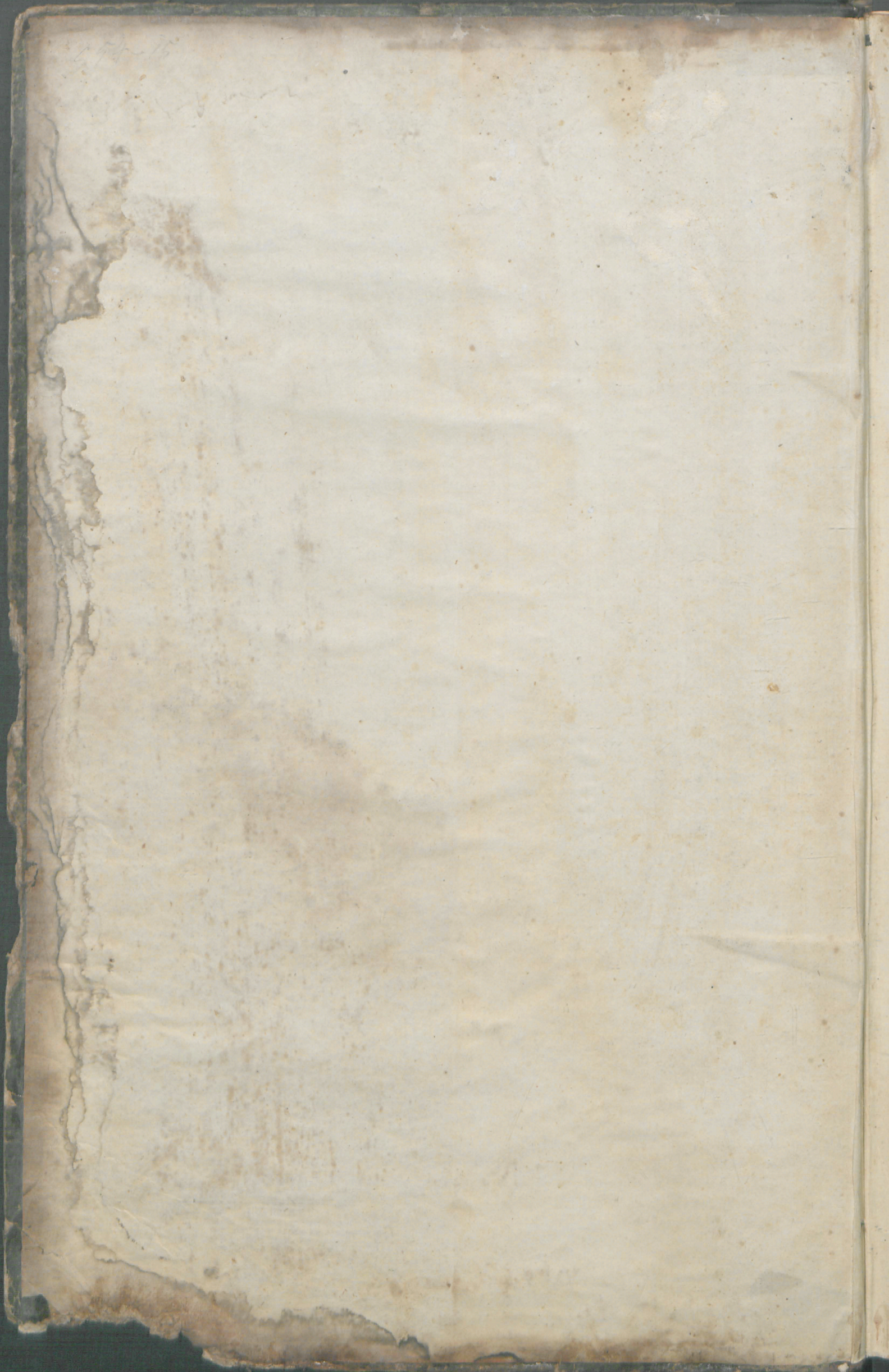

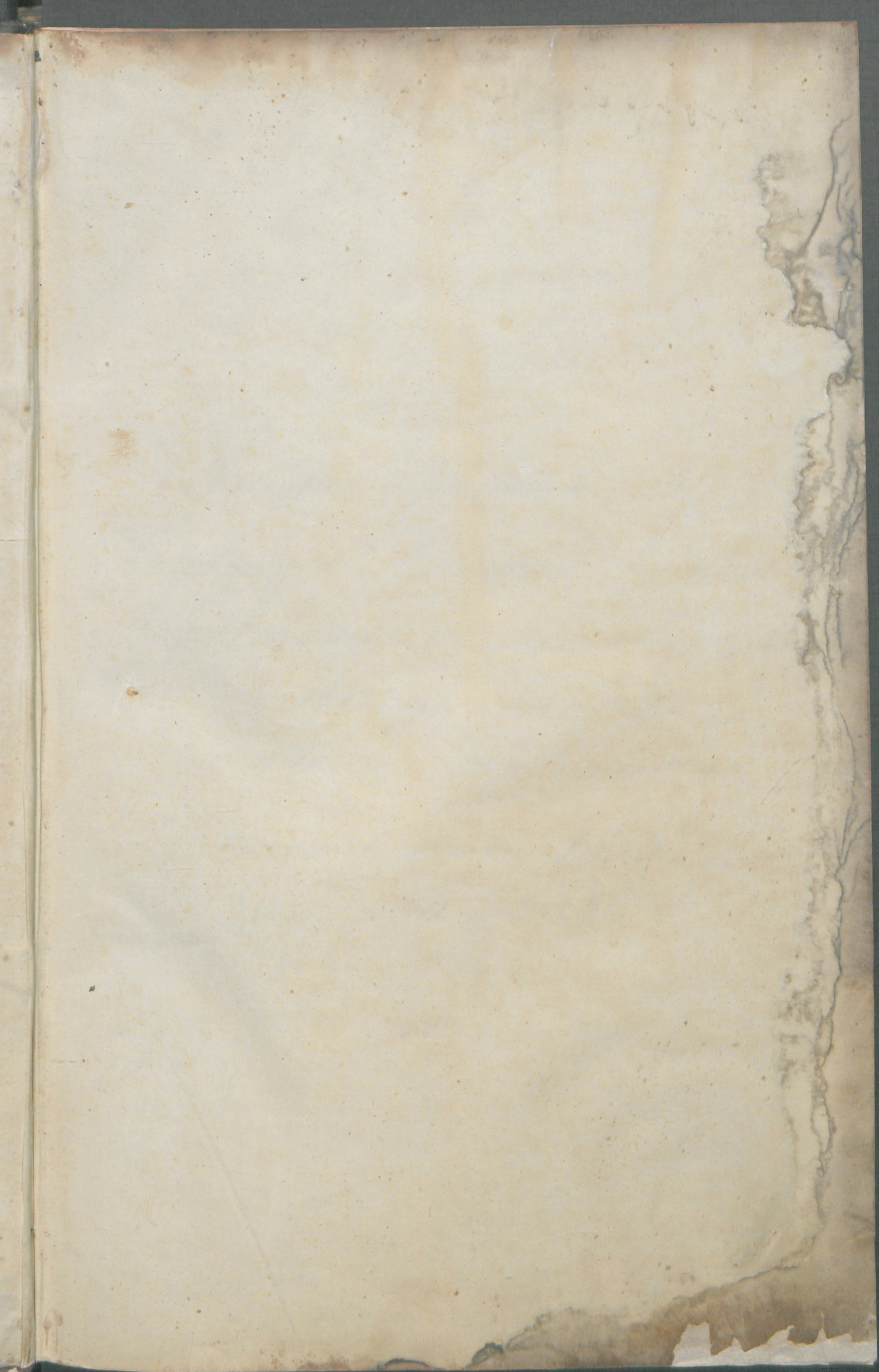

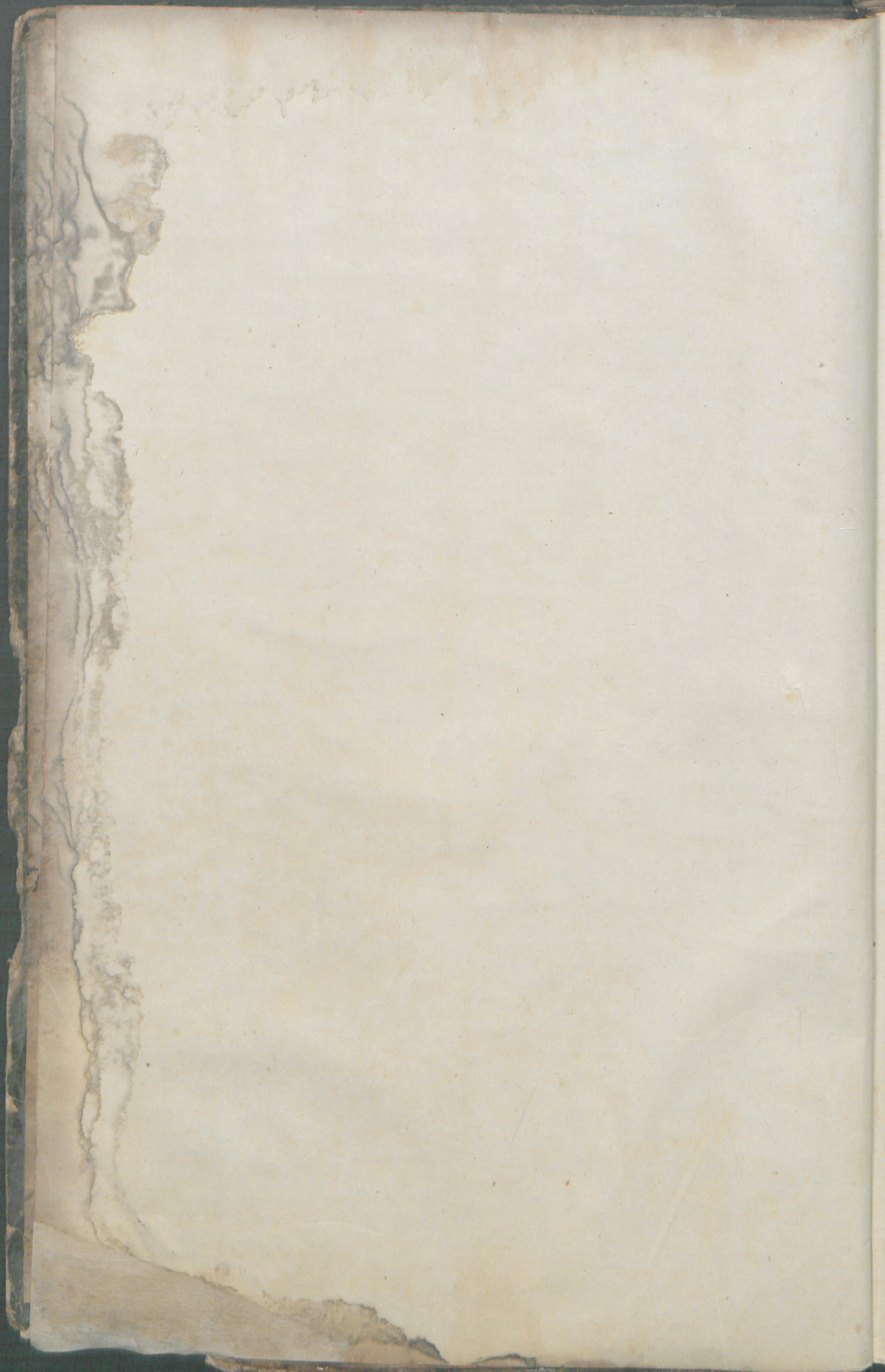

11

Księga Rachunkowa
Funduszu Bractwa Sodalistów
Niepokalanie Pożętej Najświętszej
Maryi Panny
w mieście Sandomierzu.

otworzona w roku 1855.

Zawieszka 1863

The first of the

I Przychód

Data	Wyszczególnienie Przychodu	Tyt I z tytułu kasy miejskiej		Tyt II ze Skła dek i jalmuż- ny		Tyt III z Kar- bony		Tyt IV ze Swia- tla.		Razem		Uwagi		
		w gole	w ogole	w gole	w ogole	w gole	w ogole	w gole	w ogole	w gole	w ogole			
rok 1855		Złote i grosze.												
m	2													
Grudn	14	W. A. Pralat Starasins.		66	20	66		20	66		20	66	20	
"	14	Remanent z jalmużny		55	18	122	8			55	18	122	8	zobacz nota
"	14	od S. Staryńskiego		6	20	128	28			6	20	128	28	z Staryńskiego
"	14	od S. Soltanckiego		6	20	135	18			6	20	135	18	od S. Soltan.
"	14	od S. Stabrowskiego		6	20	142	8			6	20	142	8	
"	15	od W. Kälner		20	.	162	8			20	.	162	8	
"	15	od W. Stabrowskiego		20	.	182	8			20	.	182	8	
"	15	od W. Popławskiego		20	.	202	8			20	.	202	8	
"	16	od S. Misorskiego		13	10	215	18			13	10	215	18	
"	17	od W. C. Miernowskiego		13	10	228	28			13	10	228	28	
"	18	od J. Domagalskiej		50	.	278	28			50	.	278	28	
"	18	od W. Wolskiego		13	10	292	8			13	10	292	8	
"	19	od W. Majewskiej		6	20	298	28			6	20	298	28	
"	20	od W. Trokopowicza		6	20	305	18			6	20	305	18	
"	20	od W. Kamińskiego		3	10	308	28			3	10	308	28	
"	23	od M. Awołńskiego		20	.	328	28			20	.	328	28	
"	23	od J. Koberkiego		6	20	335	18			6	20	335	18	
"	24	od J. Pralata Szatyrka		6	20	342	8			6	20	342	8	
"	24	od W. Krobiewskiego		17	10	355	18			17	10	355	18	
		Razem		355	18	355	18			355	18	355	18	
Rok 1856.														
Styc	1	Remanent z r. 1855		355	18	355	18			355	18	355	18	
"	9	od P. P. Kamińskiego		6	20	362	8			6	20	362	8	
"	"	od P. Fiebinickiej		13	10	375	18			13	10	375	18	
"	11	od W. Jordana		26	20	402	8			26	20	402	8	
"	24	od W. Szczepańskiego		6	20	408	28			6	20	408	28	
"	28	od W. Sawrockiego		6	20	415	18			6	20	415	18	
"	30	od W. Hajrańcy		6	20	422	8			6	20	422	8	
Luty	9	od S. Misorskiego		8	20	430	28			8	20	430	28	
"	9	od S. Soltanickiego		20	.	450	28			20	.	450	28	
Marc	11	z pogrzebu p. S. Zamiskiego		170	.	170				170	.	170		z pogrzebu p. S. Zamiskiego
Kwiec	8	z jalmużny przy Głównym		8	6	457	4			8	6	457	4	z jalmużny przy Głównym
"	8	zobranie p. J. J. na kap.		57	10	514	14			57	10	514	14	zobranie p. J. J. na kap.

Data		Wyszczególnienie przychodu	I Lietu Kas rych Miejski		II ze składek i jatkunij	
			„ wiecej	„ ogole	„ wiecej	„ ogole
			Kłote i gr.		Kłote i gr.	
		z przeniesienia				832. 14.
Kwiec.	3	ze składki przy grobach według wyroku	472	7	1304	21.
	28	ze składki zebranej i wniesionej p. Witkulewskiego	iii	4.	1415	25
Czerw.	2.	ze składki zebranej p. M. Malner	79.		1494	25
	4.	składka od p. Lassoty	10		1504	25
	4.	wybrani z Karbony Kowcielnej				
	24	M. Pralat Trawicki ofiarował	86	20	1591	15
Lipca	6	M. Pralat Karasinski na dopłatę 2100 do dot.	13	10	1604	25
Listop.	21	Wzrost nadstał zebrana, składka, rs. 11. kop. 80.	78	20	1683	15
	22	ze Karbony wybrano				
Grud.	4	Wzrost nadstał zebrana, przez P. Krepulskiego ofiarował	7	10	1690	25
	7	P. Karasinski składka x r. b.	6	20	1697	15
	9	od P. Majurskiej z oskani opłata na r. 185 ⁶ / ₇	20		1717	15
	11	od M. Administratora Dyceyji na 18 ⁶ / ₇	100.		1817	15
	12	na wiecie od P. Grabianskiej i Tomaszewskiej na r. 185 ⁶ / ₇	11	10	1828	26
	12	p. Dognajczelka opłata, statutu, za r. 185 ⁶ / ₇ pod wzgl.	6.		1834	26

3

III x karbony		IV xe swiatla		Raxem	
W woregoti	W ogole	W woregoti	W ogole	W woregoti	W ogole
Ktote i grosze		Ktote i grosze		Ktote i grosze	
		170.		1002	14
				472	7 1474 20
				111	4 1535 20
				79	1664 25
				10	1674 25
52	5			52	5 1727 ..
				86	20 1813 20
				12	10 1827 ..
				78	20 1905 20
39	28			39	28 1945 18
				7	10 1952 28
				6	20 1959 18
				20	1979 18
				100	2079 18
				11	10 2090 28
				6	2096 28

4

7

Lista Osób
od których należy się do Kasy Składka
stata roczna i opłata na światło
w r. 1856
licząc od d. 8. Grudnia 1856 roku

Nr po- rzą- dkowy	Nazwisko i Imię	Mia opłaty		Data wznie- szenia opłaty			Opłata		W stosunku normalnej opłaty	
		skład na ka- stata rocz- na 1856	swiat- ła 1/2 1/2 000- 586	dno	mies.	rok	za kwe- tal	Kos- t	nad dano	nie dano
1.	Kutnerzejowski Stanisław	1.								
2.	Dulski Aleksander	1.	1.							
3.	Dutroppi Ignacy	1	1.							
4.	Ł. Foltaiński Konstanty	1	x							
5.	Jastrzębski Michał	1	1.							
6.	Jarwan Józef	1	1.	5	listop.	1857	1,2 2,4	12 4.		
7.	Stawicki Stanisław	1	1.							
8.	Wólcowski Aleksander	1	1.							
9.	Kuczyński Paweł	1	1.							

Nr.	Nazwisko optacającego	Miejscowość		Data			Optaco		w stosunku	
		oklas	na	optacuj-			no		wymagalny	
		sta	wo	nia	ro	z	ca	na	na	na
		1877	21	2	3	4	5	6	7	8
22	K. Taborski Paweł									
23	K. Zaprawski Mieczysław									
24	K. Loshuiz Antoni									
25	K. Krowczyński Antoni									
26	K. Strugałski Kazimierz									
27	K. Stawicki Cyprian									
28	K. Szepietowski Teodor	1	5	9	Luty 1857	I	3			
29	K. Szymański Wilhelm									
30	K. Majerski Jan									
31	K. Walner Roman	4			12 Maj	I	12			
						II				
						III				
						IV				
32	K. Molski Jan				5 Lut 1857	I	12			
					13		3,4	4		
33	K. Mroblewski Ignacy	1	1	13	Styczeń 1857	I	5			
					20 Kwiecień	II	3			
					12 Lut		3,4	6		
								2		

5

41 97

№	Miejscowość	Imię	Data	Opłaca	W storniku	
					notmalny	ceny
Starwisko		placii	Datę	Opłaco	na d	nie d
opłacaającego		skład na ke ro iana po 21 stata 2 po 21 12 zaciob 206	opłacenia	no	danu	plac- no
		2	m t.	za Kwasy 1857	Zob. g. 10 p.	
34	Domagalska	Maryam	13 Grud 1856	I, II 6	.	.
35						
36	Kajmanka	z c. k. k.	9 Grud 1856	I, II 20 III i IV	2	.
36	W. Wolenski	Anton	11 Grud 1856	I, II 100 III i IV	88	.
37	Grabianka	Barbara	12 J 1856	I 5 10	3 10	.
			1 Lut 1856	I, II 6	≠	.
38	Pomarkowa	Maryam	12 Grud 1856	I 5 10	3 10	.
			1 Lut 1856	I, II 6	.	.
39	Sielbiska		14 Kwie 1857	I 3		
			-	II 3		
			-	III 3		
			-	IV 3		

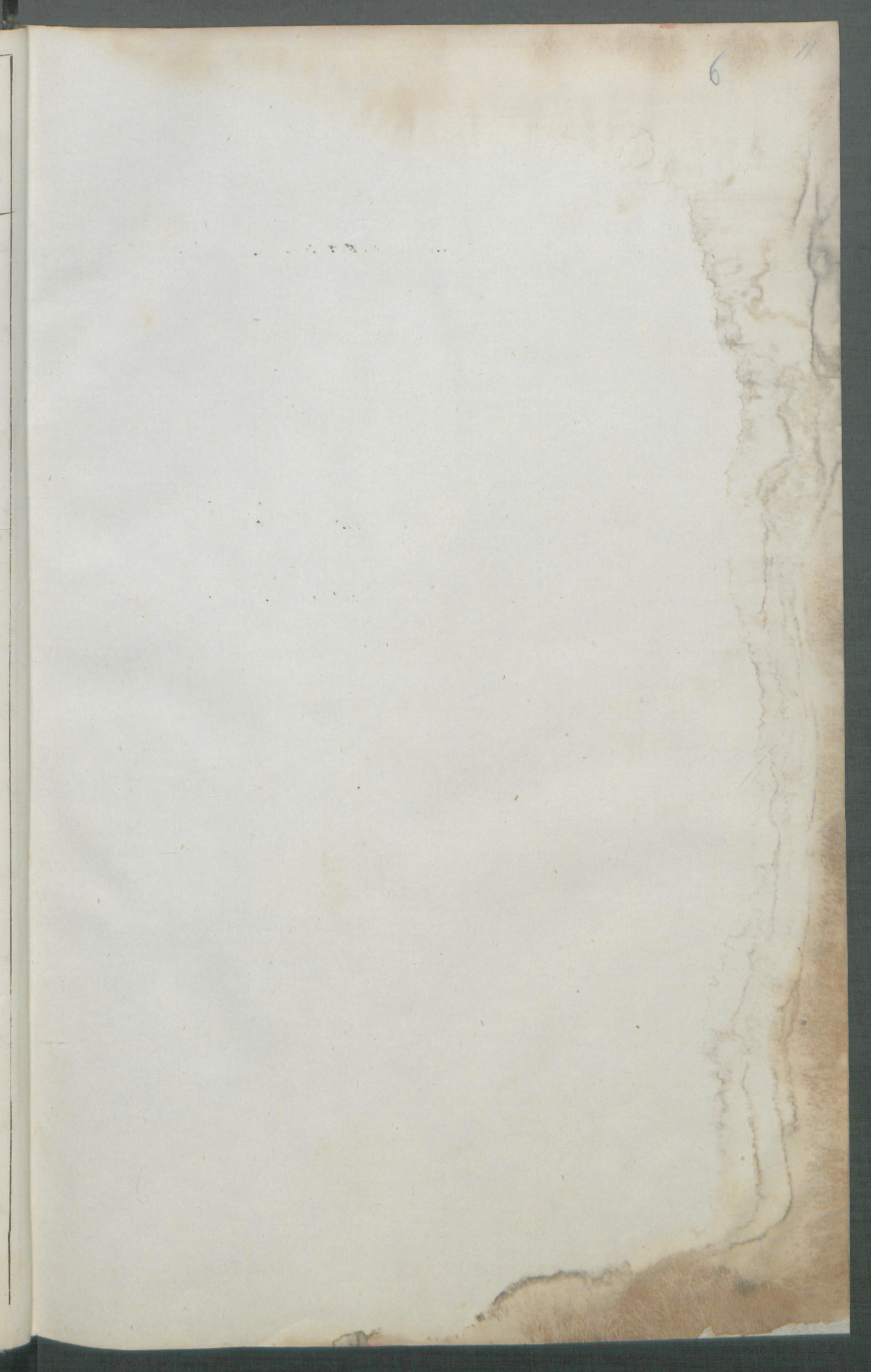

Data
rok 1856.
mies. iz.

Wyszczególnienie Wydatku.

I. na nabożeństwa		Sylul II na potrzeby Kaplicy		Sylul III na potrzeby kancelaryjne	
w szereg	ogółe	w szereg	ogółe	w szereg	ogółe
		Złote i grosze			

Kwiec 11	Wydano na Kuchnie św. Józefa dla Braci po 12 sztuk 30 8 = 45 po 201. sztuki 30 to 30 Razem po 222,6 to 75	165	165		
" "	swiec do Kaplicy po 12 sztuk 6 a na kancelaryjne P. Dulkiemu za swiatlo na Uroczys- ku po 1/2 palki	30.	195	26 12	26 12
Marc 13	wydatem na formaty do rąk sekretarza i Amiet 8. ubogim na Wielkanoc rozdano 8 na dwie trumny dla sp. Gryba i Lipczyńskiego 10 na trumnę dla sp. Franciszka Stec 10 wpisuje się przez samy ucyta na ozdoby kaplicy 25 na trumnę dla sp. Stanisława Kudrzyńskiego 26. dla P. Kojner jako ubogiej " dla Dybuzewskiej na rusz P. Kuroche				133 10 133 10
Maj 18.	na trumnę dla Franciszka Pogawo				
Czerw 2	dla Kuznińskiego ubogiego Łodalisz 6 na trumnę dla Łuzanny Patk 7 rozdano ubogim według listy				
Lipca 4	ubogiej Kozłowskiej				
Sierpn 20.	dla Maryanny Kustowskiej				
Wrzes 1.	dla na 2 ^o pułku wydatem 21 30 na wsparcie pensyonat ki ubogiej i p. Mądzińskiej do wzięcia w rubrykę potrzeba urow- nienia Właśc. d. 1000. 1200 ubogiej Górnicy				30 163 10
Paź 9	na łopnie 20 Ołtarza w Kaplicy			13 10	457 8
" 17	dla Maryanny Kozłowskiej ubogiej				
" 18	wydatk 21 30 dla Maciejowskiej wyjeto do Pałacu Dulkiemu Projektowi Kaplicy na po- dobie ubogiej i 1000. 1000	39 28	23 428		
" 22	Właśc. d. 1000. 1000 20. rozdano 1000. 1000			30	187 8

Sylt IV na ratowa- nie Chorych		Sylt V na wspar- cie ubogich		Sylt VI na pogrze- by zmarlych		Razem	
Wzrost	ogol.	piece	ogol.	piece	ogol.	piece	ogol.

Ktoke grodze

428 25	528 25	48 20			1162 3		
	48 20				100	1563 1	
		18	66 20		18	1581 1	
					10	1591 1	
					15	1606 1	
					12	1618 1	
					15 4	1633 5	
					10	1643 5	

Przychod stanowit

Na Kaplicy i potrzeby Pracowni	1203 1	1203 1
Na wsparcie ubogich	756 17	756 17
<u>Razem</u>	1203 1 756 17	1959 15

Wyhod

Na kaplicy i po- treby Pracowni	1022 16
Na ubogich	595 15
<u>Razem</u>	1618 1

Porozumienie pmielo Pomiędzy
tem do przerwienia na
rok przyszly 1854

Na Kaplicy i potru- by Pracowni	1801 5
Na ubogich	161 2
<u>Razem</u>	1962 7

Ktochly wypta sterchusei jeden grodz...

K. L. ...

Dziennik Przychodów i Rozchodów

w r 1856⁶/₇

poczynając od dnia 8 Grudnia 1856 r.

Data		Wyszczególnienie	Przychód		Rozchód					
			w złote	w ogółe	w złote	w ogółe				
dz.	mes.		Kłote i grosze.							
1	8	Grud.	Remanent z roku 1855	341	17	341	17		I, II, 1-	
2	9	—	P. Hajenska z córkami wniosta opłatę na s.t. — — — —	20	—	361	17		I, 5- II, 1- II, 2-	
3	11	—	M. A. Żwoleński Administrator Dycecyi Sandomierskiej wniost opłatę na s.t. — — — —	100	—	461	17			
4	12	—	P. Grabianska Barbara wniosta na świecę — — — —	5	10	466	27			
5	12	—	P. Tomaszewska Maryanna wniosta na świecę — — — —	5	10	472	7		I, 5-	
6	11	—	Na potrzebne wydatki przy robocie chorożwi za asygnacyą N° 1. wyptacono na ręce P. Prefekta — — — —					15	15	I, 11
7	12	—	P. Baranowskiemu malarzowi za obraz Najsw. Maryi P. Niepok. Łock. st. 8 oraz za poprawienie obrazu dawniejszego i pomalowanie sam st. 1. za asygnacyą N° 2. wyptacono — — — —					60	75	
8	13	—	P. Palińskiemu stolarzowi za zrobiona na światło i aparata komode, za asygnacyą N° 3 wyptacono — — — —					22	97	
9	13	—	P. Dulskiemu konserwatorowi Kaplicy za wyćiane suszarkowi na okucie komedy, za asygnacyą N° 4 na ręce P. Palińskiego stolarza zwroceno — — — —					18	115	I, 1-

Data		Księgogolnienie	Wzrost		Rozrost		Numer do numeru		
			wzrost w ogóle	wzrost w ogóle	Rozrost w ogóle	Rozrost w ogóle			
dz.	mes.	Kłote i grosze							
10	13	Grudni	P. Domagalska • Maryanna wnio- sta składowa, stała z góry za potrojkę 1 ^o roku bieżącego —		6	478	7	II, 1.	
11	13	—	Garbuszewskiej • Magdalenie wdowie za asygnacją P. Prefek- ta Sztetem wsparcia wyptawno		—	—	—	10 125	5. III, 2
12	17	—	Od rodziny S. P. Radomińskiego za 4 ^o formuły st. 4. wpis od P. Radomińskiej i od P. P. Radomińskiej po st. 3, 10. ostatni składowa catoroekna od całej rodziny st. 12. razem st. 22 a. 20. nie dodano groszy 10. —		22	10 500	17		I, 6 - II, 1 - IV 3 -
13	17	—	Od rodziny S. P. Radomińskiego do- dano bratujac groszy 10.		10	500	17		
1856.									
14	1	Styczn	W. A. Prata • Prata • Prata za formuły dat — — — — —		66	20	56	17	IV, 3 -
			• Chalaremi Jozefowi za odmatowanie konwoju i przygotowanie drasków do chorągwi za asygnacją P. Prefekta — — — — —		—	—	36	161	6. I, 1.
			• Kuzniec Kocet • Kocet na rzec P. Klugera — — — — —		—	—	20	181	7 I, 5
17	4	—	• Martynski wnio- stom mu z kart — — — — —		2	20	570	7	2 20 133 20 27. V
18	7	—	na trumnie dla Jana Dy- bus za asygnacją P. Prefekta		—	—	8	191 20 189	8. III, 3
19	10	—	P. Wroblewski optant na swiatlo z sztachli za Kwartal 1 st. razem		5	572 575	17 7		I, 5 - II, 1 -

Data		Wykaz ujęć	Przychód		Rozchód		Lp. nr. dn.		
			w całości	w ogóle	w całości	w ogóle			
dn.	mieś.		Kłoby i grosze						
20	23	Słyn na pogrzeb Józefa Wojciechowskiego za asygnowany, p. Asygumenta Popławskiego w celu choroby P. Prefekta			101				
							13 10	205 3	9 III, 3
								202 10	
21	1	Lutego Składka potrójna stata od P. Tomaszewskiej	6.	578 17					II, 1
				581 7					
22	1	— od P. Grabiańskiej składka stata	6.	584 17					II, 1
				587 7					
23	3	P. Nawrocki wnioś składek na kwartał 1 ^{ty}	3	587 17					II, 1.
				590 7					
24	9	P. Łucyński wnioś składek na kwartał 1 ^{ty} — " — "	3	590 17					II, 1.
				593 7					
25	10	— wpisuje się opisanego stęgu na p. Górowskim przez P. M. Siońskiego potowa drugą	8 20.	594 7					V
				601 27					
26	15	— sprawieniu książki rachunkowej					25	205 23	IV, 2.
								203 5	
27	15	J. Marlyński składka na kwartał 1. i 2 ^{ty}	6.	605 7					III, 1.
				607 27					
28	21	Jatmurska zebrana przez P. Radziwiłłowskiego i P. Racewicz	98 21.	703 28					10 III, 4
				706 18					
29	12	Marca Za 7 kłodek do puszek				7	212 28	11	IV, 2
							210 5		
30	15	— Za zrobienie puszek w blaskanych				23 10	236 8	12	IV.
							233 15		
31	20	— Wsparcie dla kleryka Włuckiego				26 20	262 28	13	IV.
							260 5		
32	3	Marca Za zrobienie puszek w blaskanych				10	272 28	14	IV.
							270 5		
33	4	— Zebrano na formuły	82 5	786 3					
				788 23					
34	14	M. Szpowska zebrana przy Grobie	30	816 3					
				818 23					

Data		wyszczególnienie	Przychód		Rozchód		Wzrosty i inne Pozostałości
			w całości gole	w części ogole	w całości gole	w części ogole	
d	mieś		Stół i grosze				
35	14	Kwi W Drabikowicka przy grobie zebrała	50		866 3	868 23	
36	14	W ^a Domaszkowska przy grobie zebrała	39	16	905 14	908 9	
37	14	W ^a Szabuniewicz zebrała przy Grobie	25	10	930 29	933 19	
38	14	P ^a Smoragiewicz z P ^a Majrauch zebrała przy Grobie	41	3	972 2	974 22	
39	14	W ^a Wolska przy Grobie zebrała	4	17	976 14	979 9	
40	14	W ^a Nawro zebrała przy Grobie	10	18	987 7	989 27	
41	14	W ^a Roptawka zebrała przy Grobie	7	19	994 26	997 16	
42	14	P ⁱ Kossowska zebrała przy Grobie	5	8	1000 4	1002 24	
43	14	W ^a Piskrowicz zebrała przy Grobie	19	5	1010 9	1021 29	
44	14	W ^a Stabrowska zebrała przy Grobie	10	14	1029 23	1032 13	
45	14	W ^a Misińska zebrała przy Grobie	13	24	1043 17	1046 7	
46	14	W ^a Mokulska zebrała przy Grobie	8	12	1051 29	1054 19	
47	14	W ^a Strużyńska Cyryla nowa zebrała przy Grobie	18	19	1070 18	1073 8	
48	14	notka P ⁱ li P ^a Pawiański z ziępanką et Comp. zebrała przy Grobie	29	25	1100 13	1103 3	
49	14	W ^a Mubińska wniośta przy Grobie	20		1120 13	1123 3	

Data	Myxologiczne	Drożdżowca		Mleczaki		Kwasy chemiczne	Przyjma			
		w miazdze	w ogole	w miazdze	w ogole					
dzien mies		Stożki i grzyby								
50 28	Kwiatek Ofiarowano na sądobe Kasplicy - - - - -	73	10	1193	23	1996	13	I, 4.		
51 28	Kwiatek Kasza miazka z Elake roznego na utrzymanie Pracowni Naboru Stwa Sadalisow - - -	130		1323	23	1326	13	I		
52 28	Kwiatek z dyspozycji seryonalnej porzeczono Palimkiemu Rubli 3 wpisuja, nie, na wydatki bez zwrotu - -					20.	290 ⁵	28.	III, 2.	
53 28	Kwiatek z dyspozycji seryonalnej porzeczono wyptacono ty-tutem wyptacia P Bajera na reze p. Popstawskiego -					50	340 ⁵	28	III, 1.	
54 29	Kwiatek z dyspozycji seryonalnej z 28 kwiat. wyptacono na reze P. Szepianskiego sta wozny Stungalickiej -					20	360 ⁵	28	II, 2	
55 29	Kwiatek z dyspozycji seryonalnej z 28 kwiat. wyptacono na reze P. Kaminskiego sta Palimkiemu Re. 3					20	380 ⁵	28.	III, 2	
56 29	z dyspozycji seryonalnej z 28 kwiat. kura na naborienstwo Krajowe zakupiono kwiec punktow 26 -					60	12	440 ⁵	15	V.
57 12	Maj Magistrat m. Landonietza przy oszkwie nowej z d. dzisiaj. N: 769. nadstata na wydatki Pracownia przy Muz. przyznajaca 6			1332	13					
58 23	Maj Magdalenie Garbusowickiej za przypozycia P Prefekta					12	452 ⁵	17	16	
59 29	Maj P. Malner stozek sklad na stata catorozna	12		1374	13					
60 29	— P. Lanota stozek sklad na stata catorozna	12		1356	13					
61 12	Ces z Miodoboi jstata stata	12		1368	13					

Lp.	Miejscowość	Opis	Przychód		Rocznik		Wzrost i cięciwa	Mierzenie drzew
			w złote	w grosze	w złote	w grosze		
63	13	Czerw ze skarbowy w Kaplicy	59	13	1427	26		I, 2 17
64	11	Licencya wyprawiono Garbupewskiej rodowicze za asygnowany p. Projekta					10	462 17 1/2 18
65	5	Litop A Jorowu skradka rosz.	12		1439	26		II, 5
66		na nowiatlo	4		1443	26		II, 5
67		P Wolites skradka rosz.	12		1455	26		II, 1
68		P Sotkiewic skradka	12		1467	26		II, 1
69		P Wroblewski skradka	6		1470	26		II, 1
70		P Weliki na nowiatlo	4		1477	26		I, 5
71		wpisuje się z decyzyi pomyślniej wyposazone p. Hajdrych z rewersem z d. b. cyurwa 27. — z których oddano —	200		1677	26	300	462 17
72	15	Litop A Joltanski skradki rosz nej wzmrost za r 18 ⁵⁶ / ₅₇	12		1680	26		II, 3
73		Zikartynski skradki pot rozkroj za kwartat 3 i 4 r. 185 ⁶ / ₇	6		1695	26		II, 1
74		P Teodor Czupanski skradka	6		1703	26		II, 1
75		P Czupanski Teodor skradki rozkroj w r. 18 — —	3					
76		Prud ze skarbowy po brorach między Gnyj z Kaplicy 27. 41 22 Kroient z Kalky 11 11 11 za rok 1857	126	25	1830	21		I, 2 III, 5
77		P Duhtropi skradka	12		1960	21		V
78		na legoz na nowiatlo	2		1973	21		II, 1
79		na nowiatlo wydano						276 20 1039 7 I, 3
80		na legoz do lamp P ⁿ Dul- kiewic						43 12 1082 19 I, 4
81		na nowiatlo do chowzgni						6. 1088 19
82		na nowiatlo konciami Ka- picy przy malowaniu						11. 1099 19 I, 2
83		na nowiatlo						8 1107 19
84		na nowiatlo						3 1110 19

86	i Grud Mularzowi za obym- kowanii Kaplicy	46 20 1157 9
87	za wyterobaniu kiam wode i ustuge	8 1165 9

Przychod cegni 1975 21.
 Rokchod wygwosi 1165 9.

Porostato rema-
 nentem na rok
 przysly — — 810 12

Nadto porostaje w
 P Hajdrych nie przesi-
 quicte przez kicze
 Karjowwa — — 100

Parcem Remanent
 cegni — — 910 12

Rok 1857/8.

Numer	Data Dnia. Mies.	Wyszczególnienie	Przychod		Rexchod		Wydatki w zł. i gr.	Wzrost długów.	Zmiana
			w srebr. gole.	w o. gole.	w srebr. gole.	w o. gole.			
			zł. Gr.	zł. Gr.	zł. Gr.	zł. Gr.			
1.	2 Gnia 1857	Remanent z r. prze- wtego wywosi - -	910	12	910	12			x 4 zł 25 100 u 8 zł 1/2 2 rycy
2	2 Gnia	Teles Rychter ty- tułem wyparcia			33	10	33	10	III/1 1.
3	6 Gnia	Stefani Kossowskiej tytułem wyparcia			33	10	66	20	III/2 2
4	6 Gnia	Maryannie Lucey- skiej tytułem wypar- cia - -			33	10	100		III/3 3
5	8 Gnia	Katarzynie Urs- bańskiej tytułem wyparcia - -			12		112		III/4 4
6	13 Gnia	Franciszkowi Pa- lińskiemu za 20. bienie przekroczenia z duki w wyzna- czeniu otwarcia - -			6		118		I/2 5
7	13 Gnia	Katarzynie Sietrzy- kowskiej za kura- cję chorego syna -			15		133		III/5 6.
8	13 Gnia	Przemysławowi Pa- włowskiemu Ma- tyścowi za odma- wienie Kapłan- stwa - -			50		183		I/3 7
9	13 Gnia	Władysławowi za 20 od Pa- wła Tabowskiego	12		922	12			II/12 8.
10	13 Gnia	Kapłani Katedralnej za konsekracja w Okta- wie św. J. P. Kapłan - -			20		203		I/4 9.
			922	12	203				

Numer	Data		Wyszczególnienie	Przychód		Koszty		Przebieg choroby	Przebieg choroby	Morga
	dnia	miesiące		wszcz.	wszcz.	wszcz.	wszcz.			
				gole.	gole.	gole.	gole.			
		1885	1886	1887	1888					
11	16	Grud	Adamowi Siwa- kauskiewiczemu za usta- żę w Kocielu			20	223	$\frac{1}{5}$	70	
12	16	5	Franciszkowi Sto- pińskiemu za usta- żę w Kocielu i ka- plicy			20	243	$\frac{1}{6}$		
			za obnowienie kur- rendy			6	20	$\frac{1}{10}$	10	
13	9	Styc	1858 Józefowi Przedw- skiemu ośmim- miałtem tytułem wparcia			6	20	$\frac{1}{6}$	$\frac{1}{10}$	12
14	10	Styc	Baranowskiemu małżewi za od- malowanie ka- plicy			200	456	$\frac{1}{7}$	12	
15	10	9	Tekli Wisniewskiej tytułem wparcia			13	10	$\frac{1}{7}$	16	
16	21	9	Potrępekowi za uroczka 1885 po 113. przypadła 21 255 powiększeni zaś ze 2100 użyciu ofiarę Bractwa jako fundusza religijny prosto za kwota wpisem je nie nad docho- dów 100 renta zaś 21 455 wypłacono mu 20 stata	100	1022			$\frac{1}{8}$	17	
17	31	9	Karolinie Juskiej tytułem wparcia			10	134	$\frac{1}{8}$	18	
18	31	9	Rozalii Kobierskiej na trumnie			8	64	$\frac{1}{9}$	19	
19	3	Luty	Franciszkowi Czajkow- skiemu za ustę- żę w Kocielu			6	20	$\frac{1}{10}$	10	

100
92 2 12
1022 12

Numer	Data	Myszeregobnienie	Przychod		Ruchow		Wydatki a do wydatki	Lp. dni	uwaga
			w sre w o	gole	w sre w o	gole			
			120 Gros	120 Gros					
20	22	Łady Katarzynie Pie- szykowskiej na ku- racya chorego syna			15	664	10/10	20	
21	24	Julianne Pirosy- kowskiej - - - -			6	20	67	10/11	brak
22	8	Mar. Ryzmunowi Sto- tomskiemu Sytatem w parcia - - - -			15	686	10/12	21	
23	8	Mar. Franciszkowi Palin- skiemu za zrobienie prutecki pod amputa- cją			15	687	10/10	22	
24	9	Mat. P. Parauorkiemu matarowi za stolo- wiyte do odnowie- nia ukrenki i Mat- ki Borkiej - - - -			18	10	705	20/11	23
25	15	Mat. na pogreb Jozefy z Ma- ryurki z wicehes- kiej - - - -			20	725	20/13	24	
26	15	na pogreb Terfili Radwanskiej - - - -			8	733	20/14	25	
27	18	Maryannie Kym- kie za karnicnie dzierka porontatego po xmarce Radwan- skiej - - - -			3	10	737	10/15	26
		Składowka za r. 1858.							
		od W ^o Radomirskiego	12	1034	12			10/16	
		od W ^o Jordan - - -	12	1046	12			10/17	
		na Swiatto							
		od W ^o Kocetowskiej							
		od W ^o Kainyck - - -	6	1052	12			10/18	
		od W ^o Jordan - - -	4	1056	12			10/19	
29	21	Franciszkowi Palin- skiemu za ustuzę w k- m. w kw. Sale I r. 1858			6	20	743	20/12	27

34
1022 22
1056 12

94 10
649 10
743 20

Numer	Data	Wyprzegetrzenie	Przychod		Wychod		Przychod i Wychod	Przychod i Wychod		
			w. 1000 w.	w. 1000 w.	w. 1000 w.	w. 1000 w.				
d.	określenie		Mo. 1000	Mo. 1000						
30	8	Kwiecień Katarzynie Piętkowskiej na kuracyi chorego syna			15	758	20	16	28	
31	16	J. wyptacitem tytułem powierki P. Symankiewiczemu 25 200 i to przed linia wyroczni								
32	3	Maj Helenie Mieruskiej tytułem wparcia			13	107	12	17	31	
33	3	J. P. Dulskiemu na kupno worku dla przesobienia siewa dla wyptacitem			76	148	14	13	32	
34	10	J. P. Baranowickiemu małarkowi za odmalowaniem kaplicy reata			50	898	14	14	33	
35	22	J. Maryannie Symankiej za kamieniem żelazka po Radwanickiej powiatowego			3	109	01	24	18	34
36	6	Czerwiec Tekli Wisniewskiej tytułem wparcia			6	907	24	19	35	
37	8	J. na terenie dla siewka po Teofilu Radwanickiej			6	913	24	12	36	
38	20	J. Katarzynie Piętkowskiej na kuracyi chorego syna			15	928	24	11	37	
39	30	J. Franciskowi Pałuckiemu za reata w kwartale II			6	2093	514	15	38	
40	10	Lipiec Maryannie Kwartkowskiej tytułem wparcia			30	965	14	11	39	
41	13	J. Kowalskiej Dyburskiej tytułem wparcia			10	977	14	11	40	

Numer	Datta	Myszeregośnienie	Przychód		Wyroczna		Lp. i. k. i. g. i. g. i. g.	Inne dowody	Muz. i. g. i. g. i. g.	
			wo	gole.	wo	gole.				
			Mo. i. g. i. g. i. g.	Mo. i. g. i. g. i. g.	Mo. i. g. i. g. i. g.	Mo. i. g. i. g. i. g.				
42.	14	lipc	Wojciechowi Szwarcz tytu- tem wparcia			12	989	14	170	41
43	14	2	p. Szabrowski składka pot- roczna wniost	6.	1062	12				11/5
44	6	lipc	Karolinie Churskiej ty- tulem wparcia			15	1004	14	170	42
45	9	2	Katarzynie Piłczykowskiej na trumnę dla syna			10	1014	14	170	43
46	7	2	Podkiwiz składka na r. 1858	12	1074	12				11/6
47	9	2	Helenie Krowickiej tytułem wparcia			12	1026	14	170	44
48	10	2	Katarzynie Piłczykowskiej na opłacenie grabstwa za wybranie goździ języna			3	1010	24	170	45
49	6	2	Wł. Urozieli Mankowskiej tytułem wparcia			15	1044	24	170	46
50	10	2	Helenie Krowickiej ty- tulem wparcia			12	1056	24	170	47
51	5	lipc	Wł. Szepaniński Teodor a Conto składki na r. 1858	6	20	1081	2			11/2
52	5	2	Wł. Urozieli Mankowskiej tytułem wparcia			6.	1062	24	170	48
53	7	2	Wł. Wroblewski składka na r. 1858	12	1093	2				11/8
			Wł. Jordan prefekt Brow- kwa nadetat zebrane obiazny wielkolegnowo we	266	13	1359	15			11/2
			Wł. Jordan prefekt nad- etat ze skarbowek dla Boguz	60	5	1419	20			11/3
			na 3 formanty	3.		1472	20			11/2
			na nadetat zebrane składki na ubogich	40	12	1413	7			11/4
			na wiatlo	19	15	1482	22			11/4
57			na nadetat składki obiaz ze skarbowki na boguz	33		1515	22			11/5
			na wiatlo opłaty	25	15	1541	7			11/5
			na nadetat na wiatlo opłaty Wojcikiej	20		1561	7			11/6
			na nadetat na wiatlo opłaty na swia- teczny	7		1568	7			11/7
						85	10			11/7
						977	14			
						1062	24			

Nr miej 1858	Data	Wykaz gotowizni	Przychód		Rozchód	
			w miej got.	w ogół.	w miej got.	w ogół.

59.	19	Lutop	Też na adwentach składek na ubogich — — — —	28	13	1596	20
			składek na r. 1858 od W. Dutkowskiego — — — —	12		1608	20
			W. Wilińskińskiego — — — —	12		1620	20
			W. Wolskiego — — — —	12		1632	20
			na zwrotto od W. Dutkowskiego — — — —	2.		1634	20
			od W. W. Wolskiego — — — —	4.		1638	20
60	19	~	W Jordan Prefekt wydat- kował i to mu zwrotcono tytułem wpłaty Fekli Wisniwickiej — — — —			6.	1068 24
							132
61	19	~	Zwrotcono W. Forianu wydane na Kupno se- kartu dla ubogich ka- teki — — — —			25	1093 24
							133
62.	2	Grud	Procent z karty liwy stwy i dochod z skar- bonki a/s. 113. — — — —	230		1868	20
63	4	—	Składki wstępujący gruczy N° 14 — — — —	34	20	1903	10
64	2	Grud	Na zwrotto i inne wy- datki wstępujący cyi N° 50 — — — —			131.12	1225
							6 1/2
65	10	Grud	Na interes w banku familarny a/s. N° 51. — — — —			6.20	1831 26
							182
65	10	Grud	Na skarbonki na zwrotto z karty na zwrotto	39	4	1492	14
				16	15	1458	29

Porównanie
 przychód cyfry 21 1958 41 29.
 Rozchód — 1231 — 26.
 Reszta — 727 3 3

W Apł w P. Hajosy w wstępnym poręczy 12 25 100
 w Swiecach w wstępnym poręczy 16 25 100
 w P. Szymanku w wstępnym poręczy 31 — 200
 Razem 25 40
 a więc w gotowizni — 25
 Ogółem 25 727

K o k 185 8/9.

N	Data			Wyszczegolnienie	Wply neto		Wyd zane		tytul i rozpr cy kna ki	khe met do wo du
	rok	mie siec	dzien		Zł	gr	Zł	gr		
1.				Przenosi się remanent z r 1857/8 pozostały wynoszący w świetle Zł 100, w dowodach Zł 300, w gotowiznie Zł 327 gr. 3 czyli ra- zem — — — — —	727	3			I, 5. II, 1, III, 1. IV, 1. V, 1.	
2.	10	Grudnia	1858	P. Guckowska za niebie i córke optaci ta tytułem wpisów za formuły — — —	4	20			I, 1. IV, 3.	
3.	16			Muryce katedralnej Łochackiemu za postugę w Kościele			20		I, 2	1.
4.				Czajkowskiemu za postugę w Kościele			20		I, 3	1.
5.				Wł. Szepiński wniość druga po to wę składki za rok 1857/8 — — —	5	10			II, 2	1
6.	20	Stycznia	1859	Łłotomskiemu wspar- cie — — — — —			6	20	III, 1.	2
				Helonie i Kierulickiej wopracie — — — —			6	20	III, 2	2
				i Pa. Brumne dla pie- trykowski — — — —			6	20	III, 3.	2
10				Świątynicom za ustupę przy nabo- żeństwie — — — —			2		I, 5	2
11				Postanowienie wysta- wieniu z zaprosze- niami do zbierania fantów — — — —			2	10	IV, 1.	2
				Taki papier do bła- gowi i szarek na to kryje — — — —			6		IV, 2.	2
				Suma — — — — —	739	3/100	10			

N ^o	Data			Wyszczególnienie	lopl.	10y	bydka	z m w
	d.	m.	r.		ne to	da no	po xyca 20 kraj 3z	do wo du
					L ^o ok i q ^t .			
				z przeniesienia	739 3	100 10		
13 24	24	stycza	1859	Skladka na ubogich zebrana przez W ^o Radomiuskiego i W ^a Mikulicz	18 11		III, 2	1
14	-	-	-	Na swiatlo dane na pogrzeb Strawińskiej	3 7		I, 2	1
15	7	lutego	1859	Wsparcie Zielowskiemu Pawlowi		33 10	III, 4	3.
16	-	-	-	Wsparcie Galińskiej		8	III, 5	3.
17	-	-	-	Patrumne dla Maliszewskiej		6 20	III, 6	3.
18.	5	kwiec	1859	skladka na ubogich zebrana przez P. Krupskiego	26 8		III, 3	2
19	-	-	-	Ofiara dla ubogich od W Kapitana Stasiewicza	20		III, 4	2
20	-	-	-	Zebraue dla ubogich przez W ^o Radomiuskiego	29 10		III, 5	2
21	-	-	-	Na formule od p. ^o Chorostyńskiego	6 20		IV, 2	2
22	-	-	-	Skladka dla ubogich zebrana przez P ^a Krupskiego	29 3		III, 6.	2
23.	6	-	-	Wsparcie dla Wasilewskiej		10	III, 7	1.
24	-	-	-	Wsparcie dla Manasterkiej		3	III, 5	1.
25	-	-	-	Wsparcie dla Gruszczyńskiego		6 20	III, 7	1.
26	-	-	-	Wsparcie dla Mudejki		4	III, 10	1.
27	-	-	-	Wsparcie dla Mierwickiej		6 20	III, 11	1.
28	30	-	-	Ofiary zebrane z kwesty przy wielkosygodniowych grobach	114 1		III, 11	3.
29	-	-	-	Na swiatlo od P ^o holtowskiej i jej matki	6		I, 3.	
				z przeniesienia	1075 26	178 20		

18	Data	Wyszeregowanie	Wzrost do	Wzrost dano	Wydatki pasywne w kopejki	Wydatki aktywne w kopejki	Lp. nr du
			Stok i gr.				
		z przeniesienia	1075	26	178	20	
20	maj 1854	wsparcie dla Stołom- skiego		6	20	III, 12	5
21		wsparcie Jozefowiczo- wej		10		III, 13	5
22		wsparcie Manaster- skiej		2		III, 14	5
23		wsparcie Prylibsku- mu		15		III, 15	5
24		Pa trumne dla sgia Krajewskiego		3	10	III, 16	5
25		Pa trumne dla Tomasa Pawka		16		III, 17	5
26	lut 1854	wsparcie dla P. Ger- myuskiej		33	10	III, 18	5
27		La sanatto rapta- coud W. Duetprum		208	24	1, 6.	7
28		La sanatto danc na pogrzeb zmarłego Kiebasz	20			I, 4.	1
29		Aktarka na ubogich zebrana przez P. Mysieckiego	30	24		III, 8	4
30		Wpisanie na przed li- nią prozycka u dzie- łona W. Pawrockie- mu w kwocie 21 200.					1.
31		wsparcie dla Mana- sterkiej		1.		III, 19	8.
32		wsparcie dla Suskiej i jej córki		15		III, 20	8.
33		Wpisanie na wy przed linią prozycka u dziełona W. Fiodoro- wi Szepauskiemu w kwocie 11 100.					2
		z przeniesienia	1126	20	475	9	

W celu uwolnienia w dniu 3 Grudnia 1860 przez Prezenta Bractwa
na ogólnym posiedzeniu Sędziów przedstawianego ogólny fundus
całkowity w listach nastawnych. złr 6000.

z kolewockich nieruchomości złr 501 gr 17
na otużach:

Beni Heydrych złr 100

Księżka Bartosik w Tłuj złr 100.

W ogóle posiadano fundusze Bractwa złr 5701 gr 17.

W następstwie co cieższe roku 1861 było razim wozekkich
wartywość jak asygnacye Prezenta Bractwa i ad-
wiedziły szeregówym rachunek przekazywaja
złr 1204 gr 8.

W tym wydatki i ex unso w wozu
z tymym jak szeregówym asy-
gnacye Prezenta Bractwa i rachun-
szeregówym dawadze, wynoszą złr 644 gr 1.

Przebiega fundusze w ogóle. złr 620 gr 7

Cały kapitał wynosi złr 6321 gr 24.

Towarzystwo składające się

wypisanych N. Proklamieciu summy złr 5000
P. Heydrych " 100.

W depozycie Prezenta Bractwa na rachun-
ku bankowego. złr 1000

W kasy Bractwa złr 221 gr 24

razem jak wyżej złr 6321 gr 24.

W tym summy główne i wynosząca złr 221 gr 24. sygnacie
w listach dawać dwa miejsca jeden gromy dwa dawać
została w całości w dniu dzisiejszym przez Prezenta
Bractwa podskarbnym pierwaszemu dla zachowania
w kasy Bractwa - na dowód czego zdający i
w tym miejscu podpisuje.

W dniu 12 Grudnia 1861 roku

Podskarbnik Bractwa

Smakne

Grachoncko
Kassy Bractwa Sodalisow Niepokalanie Soczety
Najswietszej Maryi Lanny
na rok 1862.

Wydatki

Lp.	Data	Opis wydatku	Kopiecki		Kopiecki		Łącznie
			Sty	Gr	Sty	Gr	
Wyrównanie rachunków							
1.	13 Grud 861.	Helenie Mickiewicz wdowie wsparcie		60			60
2.	13 Grud 861.	Francinie Bojańskiej wdowie wsparcie		50			50
	15 Grud 861.	Kamieszna re. przed kasa udrzielona po rycerka Józefi Kosińskiej wdowie w kwocie 100 wyczerpie 100					
3.	16 Grud 861.	Świątyniom na ustawienie katafalki	1	10			1 10
4.	17 Grud 861.	Kapeli Katedrańskiej na odgrzewanie wołny	20				20
5.	21 Grud 861.	Tamie Klimowiu ubogiej wsparcie		10			10
6.	22 Grud 861.	Władysławowi Bukowskiemu wsparcie		8			8
7.	22 Grud 861.	Annice Wieroskiej wdowie wsparcie		3			3
8.	23 Grud 861.	Pawłowi Mikulic wsparcie		60			60
9.	9 Sycz 862.	Świętopełkowi na chorobie wsparcie Katarzynie dla zmarłej Maryanny Choborowej Monastrskiej wdowie wsparcie Szymonowi i Albinie na urząd gr. przy Nabożeństwach w Kaplicy		5		6	20
10.	28 Sycz 862.	Tamie Klimowiu wsparcie Urbaniściej wdowie wsparcie Monastrskiej wdowie wsparcie Tamie Klimowiu chorej wsparcie Katarzynie dla zmarłego koniarskiego		3		20	20
11.	22 Kwi 862.	Pracpinski wdowie wsparcie Kluczewskiemu Albinie na urząd gr. przy pogrzebie Kłociewicza Bockowiu wdowie wsparcie Mickiewicz wdowie wsparcie Kaspienie dla zaproszenia do kawiarni		6		20	20
12.	6 Maj 862.	Katarzynie Jankowej wdowie wsparcie Wdowie Mondastrskiej wsparcie Kluczewskiemu Albinie na urząd na pogrzebie Kłociewicza Katarzynie dla zaproszenia do kawiarni Maryannie Kaspienie na pogrzeb obcioko		2			2

Podpisane przez ... 1862

140. *Stawki podatkowe w Rosji*

Lp.	Opis	Stawki podatku		Opłaty		Kamienie		Inne		Suma
		Złoty	Grzywny	Złoty	Grzywny	Złoty	Grzywny	Złoty	Grzywny	
		150		597	17	70	15	221	24	1055 26
6.	16. Józef 862. Od Prefekta, Stawki na ubogich			18	6					
	Od Prefekta procent od kapitału							120		
	Złoty 6000 w dworkach, zastawionych									
	na piwo w r. 1862									
	Trasowanie na pogrzeb kawiarstwa							5		
	Od Prefekta Stawki na ubogich			20	20					
	Trasowanie na pogrzeb orniczy									
	Cała Węgrzech							9	18	173 14
7.	5. Włocławek 862. Od Prefekta stawki na ubogich			35						
	Trasowanie na pogrzeb Czarjany							15		
	Trasowanie na pogrzeb							25		
	Włocławek 862. Od Prefekta stawki na ubogich							100		175
	Trasowanie na pogrzeb									
	Włocławek 862. Od Prefekta stawki na ubogich							505	20	
	Trasowanie na pogrzeb									
	Włocławek 862. Od Prefekta stawki na ubogich			18	20					524 10
	Trasowanie na pogrzeb									
	Włocławek 862. Od Prefekta procent od dworków							140		
	zastawionych w sumie złoty 7000									
	na piwo w r. 1862									
	Włocławek 862. Od Prefekta stawki na ubogich							130		
	Trasowanie na pogrzeb									
	Włocławek 862. Od Prefekta stawki na ubogich			7	2					
	Trasowanie na pogrzeb									
	Włocławek 862. Od Prefekta stawki na ubogich			130	19					
	Trasowanie na pogrzeb									
	Włocławek 862. Od Prefekta stawki na ubogich							22		
	Trasowanie na pogrzeb									
	Włocławek 862. Od Prefekta stawki na ubogich			2	21					411 4
	Trasowanie na pogrzeb									
	Włocławek 862. Od Prefekta stawki na ubogich			16						
	Trasowanie na pogrzeb									
	Włocławek 862. Od Prefekta stawki na ubogich			16						32
	Trasowanie na pogrzeb									

Włocławek 862. Wpływy w r. 1862. 831 7 225 3 1117 14 2371 24

Paruzim

Porównanie

Przychód jak na Karcie 140. uśrednił ogółem Zup 2371²⁴.
 Wydatki jak na poprzedniej karcie 141 czyniły Zup 1786¹⁹.
 Pozostało na rok 18⁶²/₆₃. Remanentem Zup 585⁵.

Wskazano remanent składowi:
 a) w kwocie 20 Karpatkiej na urodziny paragonu
 b) jak na karcie 139 Prichmu wyharawo! na Zup 100
 c) w gotowicy w ręku Póstrubkiego bez dotychczas willoń Zup 485⁵.

Łącznie jak wyżej - Zup 585⁵.

Rozłożone niniejszy jako przez Póstrubkiego
 Romana Waleria należycie usprawiedliwiony, a wy-
 narządzą:

Przychodów Zup dwa tysiące trzydzieści siedem dniów jeden gro.
 wny dwadzieścia centy,

Wydatków Zup trzydzieści siedem dniów sześć gro wny
dziesięć uasue.

Remanentu Zup pięćset osiem dniów pięć gro wny pięć
 przynęsto na przedawniu ogólnym Bractwa Sada-
 listów Niepokalanej Poczty Najświętszej Ma-
 rii Panny dnia 7. Grudnia 1862 roku. -

Presekt Bractwa.
 Jordan.

Póstrubi
 Zratne

Rachónek
Kassý Brádná Sodalitová Nepoklanie Panny
Najsvätejšej Maryi Panny
na rok 1862/3.

Wydatki

Lp. kolejno i dni	Za uprowadzenie miej. Prefekta Bractwa.			Wywagólnienie	Kapłani i Naboru sta		Wawysar sie Ulb gub Tmar. Tych		Inne niejane widzian Wydadki		Copro	
	Grud	Styc	lut		Zap	gr.	Zap	gr.	Zap	gr.		Zap
1.	10	Grud	862.	Bystrzanowskiej wdowie wsparcie Zielonickiej wdowie wsparcie Tomarkowi fukcheińskiemu wsparcie								120
2.	13	Grud	862.	Helecia i Kieruńskiej wsparcie								20
3.	13	Grud	862.	Kliuawstwiemu Kluniatowowi na urdugę w Bractwie p. r. 862.	36							42
4.	13	Grud	862.	Bratu Szepelanowi zatahca urdugę Lochackiemu Kluniatowowi na sahca urdugę p. r. 862.	6							
5.	16	Grud	862.	Kapelmajstrowi Katedralnemu na udgrzwanie Wofyn	20							20
6.	27	Grud	862.	na Aparatow i utewyha' ob Kapliu Brackiej sprawione	500							500
7.	29	Grud	862.	Koniuszowskiemu wsparcie								5
8.	30	Grud	862.	Sarnawskiemu sprawowi wsparcie								20
9.	3	Styc	863.	Wiktoryi Kowalskiej wsparcie								5
10.	6	Styc	863.	Uenniowi i Karcinowi Karcin stwiemu na opłacenie wpisau								20
11.	12	Styc	863.	Sarowi Pas szewcowi wsparcie								13 10
12.	12	Styc	863.	Katarzynie Urbanickiej wsparcie								6 20
13.	13	Styc	863.	Bockownie wsparcie								2
14.	15	Styc	863.	Wiktoryi Urbanickiej wsparcie								6 20
15.	19	Styc	863.	Gotobanowej na ptozno na kie mule Starubogiego Kotoniskiego								20
16.	26	Styc	863.	na uszyac Kowal da Kotoniskiego Kreucowai Szepelanowi								6 12
17.	27	Luty	863.	Antoninie Kotoniskiewi wsparcie								6 20
18.	28	Luty	863.	Helecia i Kieruńskiej wsparcie								3 10
19.	2	Marc	863.	Katarzynie Romian na pograel dnicka								6 20
20.	7	-	863.	Alexandrine Pichnykowickiej wsparcie								20

Do sumy... 57 10 20 81 22



KONIEC