1. Ścieżka zapisu	2. Nazwa archiwum	3. Nr zespołu
BDSand\AKKKS\640	Biblioteka Diecezjalna w Sandomierzu	
4. Nazwa zespołu Archiwum Kapituły Kolegiackiej i Katedralnej w Sandomierzu		
5. Sygnatura AKKKS 640	**6. Liczba stron** 330 s.	**7. Liczba skanów** 346
8. Data wykonania 28.11.2017	**9. Nazwa pracowni** Alto-Protekt	**10. Skanerzysta** Dorota Stelmach
11. Uwagi Błędy w paginacji (początkowo numerowane karty).		



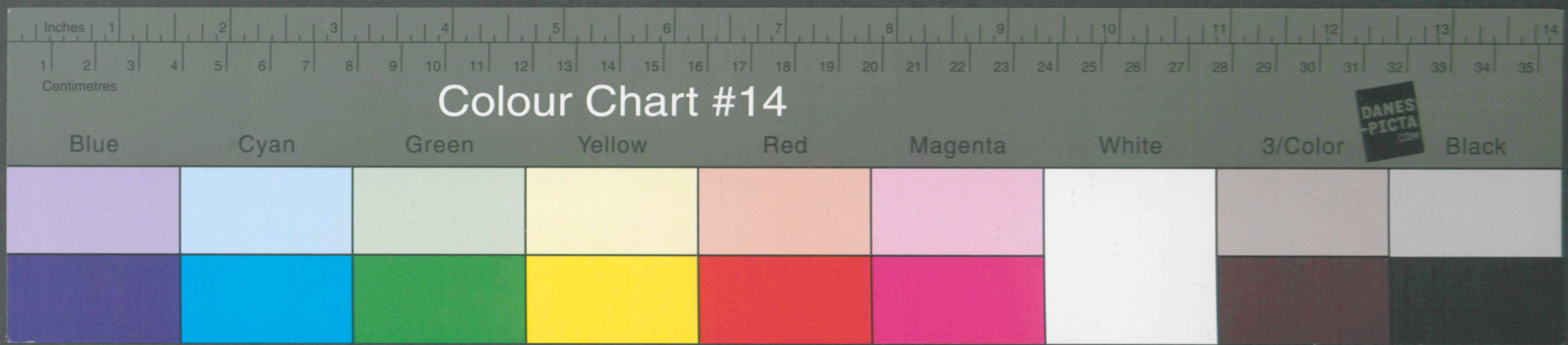
Inches
1 2 3 4 5 6 7 8 9 10 11 12 13 14
1 2 3 4 5 6 7 8 9 10 11 12 13 14 15 16 17 18 19 20 21 22 23 24 25 26 27 28 29 30 31 32 33 34 35
Centimetres
Colour Chart #14
DANES-PICTA.COM
Blue
Cyan
Green
Yellow
Red
Magenta
White
3/Color
Black

Incipit Protocollum Seu regest.
Causam Obuenientium Coram Iudicio
Aduocatiali et Consulari in Oppido
Nowa Slupia Anno 1684to die
3tia Aprilis

A Cum Coram Iudicio Composito
Feria 5ta post Festa Resurrectionis
Christi quae dies fuit 7ma Aprilis

Wielebny Jo Mosc X. Maciey Sekul
ski Probosci Oboiey Slupi przełożył skar
gę na sławetnego P. Grzegorza Flaka
natęż czas Zawnika wten sposob yż on
maiąc na siebie przedtym dekret aby
nie Conwersował z Panem Sosnowskim
iako Wyklętym Wkosciele Bożym zam
bony Niezachowuiąc tey publikacyi y o
wszem Często y gęsto Wdomu swoim
z pomienionym P. Sosnowskim Conwer
suie znim sada y pica y na noclegi
przymuie do Czego się przyznał pomie
niony P. Flakowicz Wymawiaiąc się ie
dnak że ia niemogę slachcica z do
mu Wygnac kiedy domnie przyiedzie

Vważywszy tedy sąd Ninieyszy że
P. Flakowicz Wtym obwiniony zostaie
iako się cale pokazało że Często P.
Sosnowski wdomu iego siadał piał
y sypiał wiedząc dobrze że Wexkomo
nice dotego Czasu zostaie. Przeto
sąd nakazuie dekretem aby P. Flako
siedział wtadzu publicznym przez ca
ły dzień Wkosciele Farnym powinien
wdzień Wtorkowy przyszły przy Wotiu

z Swiecą przez Całą Mszą Wiele-
nego Je Mci X Proboszcza z godnemi trzę
ma Mieszczany przeprosić, A napotym ie
zeliby się pokazało na P. Flakowę,
zeby taką conwersatia miał z Panem
Sosnowskim zadowodem powinien bę
dzie siedzieć Wsadzu tydzień grzy
wien Trzy Winy oddać sądowi polo
wa Kosciołowi polowa.

Actum Coram Judicio Consulari
Feria 3tia die 11. Aprilis in
Godem Anno vt supra

Sławetni Pprwie Cechmistrze rze
mięsła Krawieckiego przed sa
dem Radzieckim przełożyli
skargę na Jakuba Kalwacika
Krawczyka yż on powinien był
przyłożyć się na poborow dzie
więc do Cechu robiąc rzemiesło
przez ten czas a niedał nic do
nich. Wymawiał się P. Wawrze:
Kalwat Rodzic pomienionego
Krawczyka yż go Pprwie Wyg
nali Cosie pokazało yż Pano
wie Cechmistrze Według praw
swoich kazali mu iako mło
demu zeby terminował rzę
mieszło miedzi Ludmi.

Sąd Wysłuchawszy dobrze tak i
proposity Aktorow yako y strony
powodowy. Nakazuie Dekretem
aby P. Waw: Kalwat oddał do Ce
chu ych zł 20 na tez pobory a iak
się powroci powinien będzie prze

prosić starszą bracią tegoż
PP. Cechmistrzow.

Sub Eodem Actu

Przełożyła skargę P. Bernatowa na Pana Woy. Płaskiego y zdała Corce sego Piwa beczkę na Szynk do tego czasu vpominała się tak Wiele razy Corce sego ktore to pieniądze Wziął od ni P. Wo. Płaski rodzic sey. Wymawiaiąc się yż Małżonek P. Bernatowy Winien złło 4. Synowi sego Młodszemu Woyciechowi ktorzy obadwa z sobą pospołu vcieczego Pana służeli a nie vpominał mu się tego długu Bernatowi y za den z nich na się nie skarżyli

Vważywszy sąd Ninieyszy y z niepowinien sobie P. Płaski sprawiedliwosci czynić sezeli co Winien Pan Bernat. Synowi sego ktory sak się powroci powinien mu się będzie sako swego vpomnieć Nakazuie dekretem aby P. Płaski oddał za piwa beczkę złło 1 gr 25 P. Bernatowy na przyszły Cwartek ktory dekret obiedwie strone przyięły

Actum Coram Iudicio Consulari Feria 3tia die 21 Aprilis A 1684to

Przed Ninieyszym sądem sprawa Agitowana P. Sadelowski z Panem Janem Tucem yż sey zostaie z porachunku Winien za piwo długu złło 1. gr 15 Według pierwszego dekretu Nakazuie sąd dekretem

Tuc za niedziel dwie oddał
dłużek y litis Expensach przytym
ktorym dekretem Contentowali się

Sub Eodem Actu

Przed tym że Wiwyi Urzędem
Uskarżała się P. Sadelowska
na P. Maichroczkiego odłużki pe
wne ktore jey personaliter przy
znał P. Maichroczki ale jey
uprosił o poczekania
Jakaie sąd P. Maichroczkiemu
nieczyniąc Cieszkosci mu aby P.
Maichroczki polowe tych dłuż
kow tych dzielac na raty P. Sa
delowski oddał złło 2 gl 15
na Swięty Stanisław blisko
drugą zas ratę zapiwa beczkę
złło 2 gl 28. na Zieloną Swi
ątki przytym y Expensa prawne
aby jey oddał pod Winami sobie
naznaczonemi

Actum die 20ma Aprilis.

Skarżył się P. Morzykiszka
przed sądem na ten czas Je Mci
P. Starosty na P. Grzegorza Fla
konica odług zapiwo ktore mu
Wstawił na Wysynk pożywaiac
go do Urzędu potrzy razy ktory
mu niestawał y teraz maiac
przed tem że sąd termin
niestanął na ktorego Contuma
cia zaszła quod jus suscepit

sub

Sub Eodem Actu

Przedtym ze Sądem Je. MPana Staro
sty. Vskarzali się Vrząd Radzieczki
personaliter P. Kazimierz Oles Bur
mistrz y Resident na ten czas P. Ma
cieiy Kalwat Rayca P. Benedykt Koptyn
ski Pisarz na ten czas przysięgły
na Matiasza Biedronika y Rodziciel
ką iego Biedroniową Oznienagę
swoię sako iest O tym protestacia
opisana ktory maiąc przez sobie
dany do sądu nie stanął.
Taki dekret na niego stanął zeby
go zstawili to iest P. Biedronio
wa Rodzicielka iego P. Marcin Bie
dron brat iego rodzony na przyszły
piątek to iest pro die 30 Aprilis
przed sąd Comisarski pod Winami
grziwięzi sześci.

Sub Eodem Actu die et
Anno Vt supra

Wielebny Je. Mosc X. Pleban Grze
gorzowski skarzył się na P. Ada
mową Bernatową przed Sądem
J. Mci P. Starosty y z Panami Bur
mistrzami. Oszkodę swoię y iey
dał na potrzebę swoię Własną do
sprawienia pszenicę piękny Korcy
pięć Miarą Lubelską na słod zeby
mu sprawiła sako należy. za ktorą pra
za y sprawę zapłacił sey. ktory to
słod susząc w słodowni przez nie
dozor y Ostrożnosc sey słodownica

podtym slodem y slod Cale
ie zpalił o ktora to szkodę swoię
daie Winę Je MX Pleban P Ber
natowy.

Sąd Wysłuchaiąc tey sprawy
y Wyrozumiawszy dobrze taki
propositi Aktora iako y Odpo
wiedzi strony pozwanej Wi
dząc tak Wielką szkodę Je MC
X Plebana a to wszytko przez
nieostrożność Nakazuie aby
P Bernatowa wedwoch niedzie
lach ukontentowała y Nagrodziła
szkodę Je MC co ieżeliby nie
uczyniła Winy popadnie grzi
wien 6 gdyby się skarżeł
nanie Je MX Pleban drugi
raz y sądzi ma siedzieć ty
dzień zupełny Ospalenie tey
zaś słodowni Wielkim będąc
Wszytko miasteczko Niebespie
czeństwie Na inszy czas sobie
tę sprawę sąd zachowuie znia

Actum Coram Judicio Consulari
Feria 3tia post Festum S. Adal
berti Pontificis et Martiris pxma
quae dies Fuit 28 Aprilis

A 1684to

Przed sądem Radzieckim spra
wa Agitowana sławetnego P. Ben
Koptyńskiego Pisarza na ten czas

Do Akt Woytowskich stanąwszy Uczciwy
P. Szymon Molęda uczynił obelukcią ra
zow Una cum protestacione na Uczciwego
Walentego Wesołowskiego, wtęn spos[illegible] z kan
tor Kościelny zaymował Woły z ogrodu Micha
ła Gornego ktorych to Wołow Wesołowski
niedał zaymować, A widząc stoiącego Szymo
na Molędę przed sienią szwagra swego pro
wadząc te Woły, począł na niego bez żadney
przyczyny sobie dany Wołać ten to skur
wy syn szrobowaniec dał znać o tych Wola
ch. Na ktore słowa odezwał się Szymon
Molęda aty zdrayca com ci winien nie posta
łem tam potym skoczyli obadwa do siebie
y wzięli się za łby, W ktorym Alasie zadał
raz Wesołowski Szymonowi Molędzie na
brwi prawy nad okiem rosciąty Na cole
raz siny pod okiem Lewym Jagoda spu
chła koszulę na nim podar y inszych razo
w nieznacznych pięściami pozadawał nie
znacznych Co ma bydź przez świadectwo
do sądu do wiedziono. Co prawo przyięło

Sub Godem Actu

Do pomienionych Akt Woytowskich stanąwszy Uczciwy Wal: Wesołowski repretesto
wał się przeciwko protestacyi Szymo
na Molędy Czuiąc się bydź bardzo zna
wazony y pobity od Szymona Molędy
od ktorego pobicia teraz y presentował
drapy na szyi z obudwu stron Itz nad
prawym okiem drap Itz Włosy z głowy
presentował y inszych razow Kolanami
depiąc y pięściami biiąc pozadawał
quod jus suscepit

Actum Coram Judicio Composito
18 dies Fuit. 29. Mai
A 1684to

4

Według tey protestacy y repretastacy
takze prepositi. y odpowiedzi Pomie
nionych Akt w z Wyz Pp w sasia
dow y inszych dokumentow z pew
nych Osob Wyrozumiawszy dobrze
y uważywszy tę sprawe między nie
mi sąd uznawa bydz Winnego P.
Wesolowskiego przeto dekretem na
kazuie, aby Wesolowski siedział
w sadzu przez dzien cały sutro
z sadzu Winy growne sadowi aby dał
Szymona Molędę przeprosić ma w domu
sego samotrzec z sasiadami y
Małzonkę iego z swoią Małzonka
Litis Expensas takie pokaze zeby mu
wrocił wczem aby we wszytkim do
syc uczynieł. P Wesolowski Naka
zuie sad pod Winami sobie nazna
czonemi.

Aze tez przedtym ze sadem poka
zało sie na Szymona

Actum Coram Iudicio Consulari Feria 6ta post Festum Exaltationis S. Crucis quae dies Fuit 15ta 7bris. A. 1684.

Do Vrzędu naszego Radzieckiego stanawszy personaliter Pan Stanisław Szydłowski przełożył skargę y żałobę swoię na Pana Marcina Siewierskiego, będąc obadwa to iest kupcami alias kramarze y będąc u nas na Jarmarku z towarami swemi stanął uprzod P. Marcin Siewierski z kramem swoim potym P. Stanisław Szydłowski według dawnej znaiomości y zawsze stawali obadwa od kilku nastu lat przed P. Bernatową zapozwoleniem sey począł się tasować podle niego kto rzemu niedał stanąć podle siebie y zaraz mu począł zrucać co sobie naprawiał na swoy kram y Małżonkę iego przytym pobił y na niego samego porwał się chcąc go bić co się pokazało przez Inquisitia rożnych Osob co widzieli y wołał żeś podle mnie nie będziesz stał nigdy

Przeto sąd wyrozumiawszy sproposity sako y odpowiedzi A więcey zinkwisyty. rożnych Osob widząc zelżonego y znieważonego P. Stanisława Szydłowskiego y Małżonkę iego od P. Marcina Siewierskiego co nie tylko słowami zelżywemi ale y biciem

5

Taki Dekret feruie na Pana
Marcina Siewierskiego za pobicie
y Wołanie słowami przy rożnych
Osobach zgromadzonych powi
nien P. Marcin P. Stanisława
Szydłowskiego ze trzema to iest
Kupcami alias Kramarzami prze
prosic y Małżonke iego Litis
Expensas powinien mu oddac
Winy nieodpuszczony madac
Vrzedowi grzywne zato yz
nietylko ten raz sie skarzel
ale y przedtym. A napotym
sezeliby ktory z nich mieli sobie
kedy kolwiek przymominac y
Wadzic sie in duplo powin
ni będa karani y ten de
kret ma bydz miedzy nie
mi zachowany pod Wina
mi piacia grzywien to iest
sezeliby sie pokazało do sa
dow ych to iest P. Kramarzow
nieodpuszczonych Jezeliby zas
temu dekretowi dosyc niebczy
niel P. Marcin powinien be
dzie zostawac Warescie tak
dlugo poki temu Dekretowi
dosyc niebczyni

A Cum Coram Judicio
Consulari Feria 6ta post
Festum Sancti Matei.
qua dies fuit 7bris
A 1684to

Do Urzędu naszego Radzieckiego
stanąwszy personaliter sławetny
P. Kasper Kalunt protestował się
na P. Woyciecha Płaskiego Ozniewaje
swoię słowami zelżywemi
y sławie dobrey iemu szkodzący.
Co się działo w ten sposob y z Wno
cy Wyszed P. Kasper Według potrze
by swoie alias opus natura Kto
rego zastał przededrzwiami iego
P. Płaski zaraz począł słowami
zelżywemi znieważać Pany Wołaiąc
ty Skurwysynu plugawisz mi
na Moię scianę zdrayco Skur
Wysynu etc. na ktore słowa
odezwał się P. Kasper y Oswia
dczył nim. A on iescze Więcy
Wołał y Wyzywał go takze y
syn Woyciech niech ieno Wyni
dzie te słowa powtarzał sam
P. Płaski Wołał y zes stodole
zbudował na moim groncie
przerzucas mi psy koty przez
moię scianę Skurwysynu
psie zbuduy sobie stayniа ia
ko była pierwey y twoia żona
zawsze na mnie Wola. O kto
rąto zniewaze y terim atq
iterim potestował się quod
Jus suscepit et prosolutum
est.

Sub Eodem Actu

6

Przedtym ze Wyzy Vrzędem
Radzieckim Protestował sie
Sławetny P. Benedikt Koptyn
ski Pisarz na tenczas na
P. Morzykiske Oznienagę
swoie Wielką słowami zelzy
wemi y sławie szkodzącemi
publice Wołaiac Co sie stało
Wten sposob yż będac po Wy
bieraniu podatku bili tak
Ppw Burmistrze sako tey
y P. Pisarz ktoremu sie
Vpominali staci dał adra
tionem Wtym przed sie
nią stoiac beczkę przeWro
cił P. Morzykiszka W ktorą
beczkę laską Vderzył P. Ko
ptynski laską sakos nie Wia
domie przy tey becce potrą
cieł wpalec P. Morzykiszki
zaktorym Vderzeniem te sło
wa mowieł potrąciliscie
mie wchory palec co mie
boli Wtym sie rozesli
Potym P. Morzykiszka Wy
szedszy na Rynek Wołał
publice ten Skur Wysyn
Kopytko złodziey Kurwa mu
mac Vderzył mie wrękę
Wsarz sarpac niegodzien

pisarzem byli y inszych słow
na Wolał y Zaiał Wyzywał
O ktore to słowa y zniewagę
Wielką protestował się na P.
Morzykiskę quod Jus suscepit
et prosolutum est.

Actum Coram Judicio Con
sulari Feria 3tia post
Festum S. Michaeli Archan
gelis quae dies Fuit 3tia
8bris A 1684to.

Sprawa agitowana Sławetnego
Pana Benedikta Koptinskiego Pisa
rza na ten czas przed Urzędem na
szym Radzieckim, z Panem Stanisławem
Morzykiską o zelżenie iego słowami
niepoczciwemi y sławie dobrey szko
dzącemi iako szerzey opiewa Protesta
cia ktorey sprawy Sąd ninieyszy
wysłuchawszy y one dobrze wyro
zumiawszy y ex parte przyznania
się Pana Morzykiski wyżey pomienioney
zniewagi Pana Pisarza ale nie
wszytkie przyznaiąc słowa. Taki de
kret między stronami feruie. Lubo
miał Pan Morzykiszka (iaki Udaie)
zniewagę swoię od Pana Koptynskiego
Pisarza na ten czas albo raczey

vderzenie iakies powinien był
o to sprawiedliwosci szukać. o kto:
re nie vpominał się zaraz ani wspo:
minał aż po odesciu z domu iego
tak Panow Burmistrzow iako y Pana
pomienionego Pisarza wyszedszy na
Rynek z wołaniem wielkim onego był
bez słyszenia y bytnosci ten Niecno:
sliwy matki Syn, Złodziey, Kopytko
Wsarz, Szarpać Niegodzien bydz Pisarzem
za to powinien w Sadzu Mieyskim
siedzieć przes puł dnia, z Sadzu
poręczywszy się przeprosieł w Mieszka:
niu iego Samotrzeć. Przytym y littis
expensas oddać Prawne. słowami
dobremi za złe nagrodzić. Vrzewi
grzywnę nie odpuszczoną aby dał.
ktorym dekretem

Actum Coram Iudicio
Advocatiali ipsa Feria quae
dies Fuit

Do vrzędu naszego Woytowskie
go przyszedszy personaliter
P. Woyciech Chrosokowski pro
sieł o vidende racow zadanych

Oraz y protestacia Opobicie Pasier
ba swego Marcina to iest na
Corke P. Pomorski y Dziewkę
co się działo wten sposob yż Maiąc
Ogrod P. Woyciech naktorym masąc
pożytki swoie niewykopane posłał
Pasierba swego naktorym zastał
krowę y suznie y Owce podrugi
raz Wyganiaiąc Wyszła wprzod
Dziewka Obaczywszy yż goni
zogroda zaraz skoczyła doniego
pospolu pochwicili sie potym
Corka P. Pomorski obie uderzyły
go Oziemie kuiem biły teraz y
ma zadane odnich nalewy ręce
gus spuchły drugi raz siny zna
czny na boku prawym insze
razy były lubo nieznaczne
ale pobite Oktore to pobicie
Pasierba swego y szkodę Wo
grodzie naktora Wynisc maia
Według affektacy sego Panowie
wierni Uczynił protestacia
Oraz y Videndę razow na Pania
Pomorską sako Matke Corki
y Dziewki służebny sey y insze
słowa niesłuszne sako Wołała
P. Kostancia na samego P. Woyci
cha Cyrulika Co ma bydz Wie
cey przy sadzie deducowac
Quod sus suscepit et prosos est

A Cum Coram Iudicio Con
sulari Feria tertia die 17.
8bris A 1684to

Przed Urzędem Radzieckim

Vskarzał się P. Sobescian Flako
wicz. odług za skory na P. Be
nedikta Hamerę o złotych
dwanascie do ktorych się
przyznał ale się Wymawiał
P. Ben: Hamera yż jescze te
go towaru niewyrobieł Przeto
Sąd Nakazuie aby P. Bene:
Hamera połowę długu to jest
złotych sześc naprzyszłą nie
dziele oddał P. Sobes Flako
wicowi drugą zas połowę
na S. Marcin.

Sub Goden Actu.

Przed tym ze vrzędem vskarzał
się P. Bene: Hamera na Pana
Grzegorza Małżonkę jego
o zniewagę swojey Małżonki
swojey przeto mając pozew
P. Grze: Flako: y z Małżonką
swoią a niestawał przyni
przeto dla Lepszego Wyro
zumienia ponieważ że
się na swiadectwo daie
sama P. Grzegorzowa tę
sprawę na delatią odkła
da do przyszłego Wtorku

Actum die 28 8bris
Anno vt supra

Sprawa Agitowana przed Vrzę
dem Radzieckim sławetnego
P. Benedikta Koptynskiego z Panią
Kozłowską ktory vskarżał się
na nie Onascie domu sego y
zelżenie słowami vrazliwemi
y sławie sęmu dobry szkodzą
cy sako iest O tym protesta
cia Szerzy Opisana na ktore
słowa swoie zaparłasię prze
d sądem ale z pewnych doku
mentow y swiadectwa rożny
ch Ludzi dowiodł sey przy
sądzie P. Koptynski zniewa
gi swoiey Przeto sąd Wy
rozumiawszy dobrze tak spro
positij sako y odpowiedzi yż
zostaie P. Koptynski zelżony
y zniewazony od P. Kozłowskiey
yż publice przez Rynek wola
ła słowa niesłuszne y niepoc
ciwe Taki dekret na nie
ferwie sąd aby w sądzie
siedziała zakłotka przez
Cały dzień Winy aby dała
Vrzędowi grzywien dwie
z sądzu Wyszedszy aby samotrze
c przeprosiła w domu P. Koptyn
skiego y Małżonkę sego Litis
Expensas sakie pokaże zeby
mu oddała ktoremu dekreto
wi zeby dosyc vczyniła We
trzech dniach pod Winami

Ktory dekret Obiedwie stronie przyieły.

Sub Eodem Actu

Przed Vrzędem naszym Radzieckim przyszedszy personaliter P. Grzegorz Flakowicz Protestował się na P. Woyciecha Cyrulika Oznieważę swoie y pogębek Co się działo wtęn sposob yż będac wdomu V Pani Bernatowy kazał sobie piwa dac Kufel siedząc Vpieca potym przyszed P. Woyciech Cyrulik zpewnych słow poczeli się zamawiac y probowac zabarki z Panem Marcinem Synem P. Smederowskiego ktorego przepomogł Smederowski i posadził go na Lawie daiąc mu poszanowanie iako starszemu Wtym rozgniewawszy się P. Cyrulik dał mu wgebe zego niebronił niemasąc zadny okazy do niego pieścią mowiąc te słowa Skurwy Synu rozlesesz mi się tu Vderzył go Oziemie kopał bił słowami Lżeł O ktore to słowa y zniewagę swoie protestował się na P. Cyrulika Quod sus

Suscepit et prosolutum est.

Sub Eodem Actu

Przed tym ie Vrzędem Takie
Protestował się P. Marcin Sme
derowski na pomienionego
P. Woy: Cyrulika Orelzenie
y zniewagę swoie ktorago pod
kala od niego wdomu v Pani
Bernacowy prawie znapasci
iakis ktory nastąpiwszy słowa
mi zelżywemi y sławie iego
dobry szkodzący iako rzemie
snikowi ktory sie rzemie
sła Wyuczył y Wyzwolił v Ma
istra swego w Jarosławiu
zadał mu kędys sięty rzę
miesła vczył tychłopie v
kradłes rzemiesło w Jaro
sławiu etc. etc. potym go
probuiac zabarki iako z Wy
kł. innszych ktoremu daiac
poszanowanie posadził go
na ławie Co nietylko iemu
zadawał Orzemiesło Ale
y na wszytkie Cechy Mia
steczka naszego. Wołał przy
tak Wielu Ludzi ze zadn
Cech Skurwy Synowie nie
maią Prawa ani Przy
Wileiow Przeto poczu

waiąc sie P. Smederowski
iako rzemiesnik dobrze y
Cnotliwie Wyzwolony w Ja
roslawiu Oznieważę swo
ię protestował sie na
P. Woy: Cyrulika Quod
sus suscepit et prosolutum
est.

Relatia Swiadkow
W sprawie P. Smederowskiego
y P. y Woy: Cyrulika
Zeznawali sub Juramento

1. P. Bernacka zeznała yż
w domu sey będąc Pijany
P. Woy: Cyrulik niewinnie
nastąpił słowami na P. Sme
derowskiego y probował go
zadaiąc mu chłopce Ukra
dles rzemiesło w Jarosla
wiu y Ka wszytkie Cechy
Wołał ze skurwy synowie
niemaią przywileiow
etc etc. takze nastę
pował na P. Grzegorza
Flakowica y inszym
ludziom dawał okazye

zdus Woyciech Konczak
kowat zeznat yz był przytym
kiedy okazya dawat P. Cy
rulik Smederowskiemu
y Wolat nan Orzą miesto
iakoby sie Ukrad Vt supra
y na wszytkie Cechy Opra
wa ze ich niemaią Takze
y P. Grze: Flakowi dał wgę
bę

3. P. Grzegorz Flak obsyłał
na zaiutrz P. Jakubem
Klimczykiem P. Cyruli
ka comiat za Okazyą
do niego ze mu dał wgę
bę Ktory odpowiedział ze
mnie wprzod dał P. Grze:
Flakowic

Actum Coram Judicio
Consulari Feria 3tia
Ante Festum S. Si
monis et Judae die 23.
8bris Anno Vt supra

W sprawie Miedzy P. Woy:
Cyrulikiem y P. Marcinem
Smederowskim będące

po trzy kroc do sprawy przed
sąd nasz pozywany P. Cyrul
ik a na żaden termin
niestawał y wtenczas bę
dąc Włomu a do Sądu
niestanał iako była rela
cia przez sługę przeto
1mo 2do et 3tio.
Contumax P. Woy. Cyru
lik Co Vrząd przyiął.

Actum Coram Judicio
Advocatiali Feria 3tia die
7ma 9bris Anno vt supra

Przed Vrzędem naszym Woy
towskim vskarżał się Sławe
tny P. Maciey Kalwat Bur
mistrz na ten czas na P. Mar
cina Biedronia Owielką zn
iewagę swoię ktorego podkała
pod czas Comissyi. Wyszedszy
z Ratusza w pewny swoiey
szkodzie vskarżał się przed
Ich Mciami PP Komissarza
mi ktoremu rzekł P. Bur
mistrz yż niewinnie nasz
turbuiesz P. Biedronia
ktory to zniewagę swoię

przed sądem Woytowskim y
Padzieczkim proponował co
go podkała na ktore słowa
y zniewagę P. Burmistrza na
tęn czas wszytkiego zaprzał
się y powiedział żem ia Wię
cy iest zniewazony y Wię
cy mi zadawał P. Burmistrz
prosiel o ~~Apela~~ Delacią
Do sądow Comisarskich
y ma Inquisicią wtym
Wywieść iako się przyznał
że Wywiodł ktorą mu sąd
pozwolił

Sub Godem Actu

Sprawa Agitowana P. Bene
dikta Koptynskiego Pisarza
natęn czas z Panią Kozłowską
Vskarżał się Oznieważę swo
ię natęż P. Kozłowską y Hasię
do domu iego ktora to przy
szedszy posłą swoię słowami
iako nieuważna będąc wdo
wa znieważyła go y przez
Miasto Wołała słowa niesłu
szne iako Wprotestacyi sie
rzy iest Opisano Co się
wszytko Pokazało Przeto
sąd Wyrozumiawszy tak

+ +

z protestacyi iako y proposity
y Odpowiedzi yz iest znie
wazony y zebrany P Koptyn
ski od P Kozłowski Taki
Dekret nanie feruie na
przod aby siedziała Wsa
dzu zakłotka dzien zsa
dzu Wyszedszy samotrze
c aby z sasiadami P. Ko
ptynskiego Winy Vrze
dowi aby dała grzywi
n dwie zato ze iuz pokil
ka razy zniewazyła go
Co ma wszytko Wykonac
We trzech dniach Ex
pensa zeby iakie ma
prawne zeby mu oddała
Pod winami in duplo
tego Dekretu y sezeli
by sie nanie potym
pokazało takie Wola
nie na nie powinna
będzie Vrzędowi Winy
dac grzywien nie
odpuszczonych piec y
Wsadzu siedziec trzy
dni

Anno 1685.

Actum Coram Judicio Consulari die 17 Februarij Anno Ut Supra.

W sprawie Miedzy Panem Sobestianem Flakowicem Aktorem y Panem Franciszkiem Golem ktorego poznał odług niewielki za Cielęcinę to iest groszy w 26. za ktory termin stanał P. Franciszek Gol. A P. Flakowic nie Atentował sprawy. maiąc Omieszkanie w robocie iako rzemiesnik Manifestował się na pomienionego Aktora Quod jus suscepit.

Actum Coram Judicio Aduocatiali Feria tertia quae dies fuit 21 Februar. Ante Festum S. Matij A 1685.

Do Akt naszych Woytowskich stanawszy Dcciwy P. Grzegorz Sapał tak że P. Jan Syn sego y Woyciech Syn prosieli o zapi

sanie protestacy na bracia
rodzonych Marcina y Jana
Synow Vcciwe
go P. Jerzego Smederow
skiego. wprzod oznawa
ge słowami nie Vcciwe
mi wdomu ich Własn
ym, apotym razow
odnich zadanych.
Cosię stało takim spo
sobem. yż pomieniony
P. Jan niedawszy zadny
przyczyny y niemasac
zadny zamowki zniemy
wyszed zagrzawszy sie
wtancu Wyszed przed
sien tam stosac Sme
derowscy obadwa zaraz
mu starszy rzekł atus
ktory odpowiedział tu
dał mu wgębe pięscia
apotym obadwa zaleb
rwali go ybili suchemi
razami zadasac mute
słowa skurwysynu Vl
taiu nie jestes ty Mie
sczani Caluy mie etc
Co Vada poczytawszy

zasluszna rzei przyiał im
protestacia Solutum est
proprima sessione Judici ad cau
sam non sunt partes

Sub Eodem Actu

Ciz pomienioni Ppwie Sę
palowie zawiedli prote
stacia vna com obductio
ne razow zadanych sobie
od Jana Syna vcciwego
P. Wawrze: Kalwata. Co się
stało wten sposob yz od
prawował się Akt We
selny za vproszeniem
Wdomu P. Sępalow vcci
wego P. Wawrzenca Trzcin
skiego pod ktory czas A-
ktu tego Marcin y Jan
Smederowscy zwadzili się
z vciwem P. Janem Sępalem
miedzy ktorych przypadszy
Jan Kalwatowic Syn vcci
wego Waw: Kalwata sym
niemiawszy zadny przy
czyny odniego vderzył
go wgębe vrębkiem tak
ze vpad naziemie odkto
rego vderzenia natwarzy
polewy stronie y rogu wgło

wie razy krwawe znacz
ne y drapy po gębie po
zadawał mu y zalep go rwa
li odpowiedasac mu sere
li mało masz Weźmiez
Więcy zaktore to pobicie
odezwał się P. Jan Są
pał pamietayże zły czle
ci com ci winien bę
dzieć to szkodziło ktory
to pomieniony Kalwatek
i Wypinaniem się Caluy że
mie taki atako. etc etc
Wtym Alasie przypad
syn Młodszy Woyciech
sąpalk chcac rozwa
dzac ich y tego pochwy
ciwszy takze tenże pomu
niony zaleb oziemie bił
kopał na ziemi podkowka
mi zadał mu raz krwa
wy nad prawym okiem
Jcz. drapy nalewy skroni
znaczne y inszych razow
pugnis pozadawał mu.
Dcciwy P. Grzegorz

Sepal idac zdomu od P. Gla
zinski napad na ten Alas
miedzy niemi y Odezwal sie
A co wy Czynicie za Alasy
za ktoremi słowami skoczył
syn pomienionego Kalwata
Jan poczał przed nim Kiem
Wykracac odpowiedaiac mu
Wreke tym ze Kiem Ude
rzeł Corkej Pana Sepala
za ktorym to Uderzeniem
Odezwał sie P. Sepal pa
mietayciesz bede sie sa
tego Upominał ktory to
z Wykrywaniem sie sło
wa plugawe po kilka razy
wracaiac sie nazad Wsla
l słow nieuczciwych przy
godnych Ludziach Co sie
pokaze przez swiadectwo
roznych osob. Co Widzac
zasluszna rzec Sad przy
sał im protestacia Et
prosolutum est.

Actum Coram Iudicio tam
Aduocatiali quam Consulari

feria

Feria 3tia qz dies fuit 15.
May. A 1685.

Przed Vrzędem naszym Woyto-
wskim iako y Radzieckim
zobopolnie za siadłym. Ob-
karzał się Wielebny Je-
mość X. Maciey Siekul-
ski Probosc na ten czas
Kosciola w Miasteczku
naszym Farny na Pana
Wawrzenca Kalwata o Wy-
kopanie drzewa troie sli-
nowego iuz rodzącego.
Ktore Wykopał na Ogro-
dzie Panny Reiny Bro-
dzony Mendelowki na ten
czas co sie niegodziło.
Wymawiał się przed tym
że sądem P. Wawrzeniec
Kalwat yż mu to pozwoli-
ła Małżonka Pana Adama
Hyca Ktore to sliwki po-
kazało się że nie cey by-
ły Przeto Sąd Wyrozu-
miawszy dobrze zobudwu
stron tę sprawę Nakazuie
Dekretem aby P. Wawrzę-
niec za to siedział w sa-

dzu

dzien. cały Winy Urzędowi spolne
mu aby dał grzywien trzy Je
Mci Xdza Proboszcza, żeby przepro
sił y Pomienioną dziedziczkę
tegoż Ogroda, za takowy uczynek
samo trzec wresidenty iego.
A wtym sezel będzie chciał
z Panem Hycem Pan Wawrzę
niec Wolno się im potym bę
dzie rosprawic przed sadem
Ktorym Dekretem Obiedwie
stronie Kontentowały się.

Sub Godem Aktu

Sprawa Agitowana Wzwyż
pomienionego JMci Xdza
Proboszcza przedtymże sadem
na uczciwego Pana Adama
Hyca y P. Franciszka Gola.
Ktorzy nad zakazane y po
stanowione Dekreta Comi
sarskie w gromadzie powa
zyli przeszedzac znawozem
przez tenże Ogrod drogę
Czyniac do swoich Ogrodow
iako się pokazało yż tam
iest szkoda bo sliwinę Mło
dą potretowali Wozami

Przeto Wzwyz pomieniony
Vrząd stosuią się do Dekre
tow Comisarskich Nakazu
ie dekretem aby obadwa
dali tak P. Hyc iako y
J. Gol. po grzywnie stronie
Vkrzywdzony to iest Akto
rowi y Wsadzu aby Cały
dzien się siedzieli y Ex
pensa prawne powinni
będą oddać.

Sub Eodem die Actu

Przedtym ze sądem będąc
zapozwany P. Grzegorz Kozieł
od tegoz Je Mci Xiedza Pro
boscza odług dawny ktory
mu Winien złotych dzie
wietnascie w ktorym długu
nieprzyznawał pomieniony
P. Kozieł tylko złotych Trzy
nascie y gr. 15. Nakazał
sąd aby poszedł P. Grzegorz
Kozieł do Je Mci Xdza Pro
boscza aby się do statecznie
porachował dług zas po
winien zapłacić intoto
wpierwszy piątek po swią
tkach to iest zaraz

poiarmarku sczeliby zas tego
nie vczynieł powinien będzie
Winy dać na ratusz vrzędowi
grzywien trzy y Wsadzu się
dzieć tak długo poki nieodda
Ktory to dekret obiedwie stro
nie przyięły.

Sub Eodem Aktu:
die et Anno vt supra

Przy tych ze Sądach vskarżał
się Je Mosc X Probosc tenze
na Panow Cechmistrzow tak
szefskiego rzemiesła yako y
Bednarskiego y Krawieckiego
takze y Płocinniczkiego Wi
prawie Kościelny należytey
do tych ze Cechmistrzow Kto
rzy to po zatrzymowali pra
wie przez niedbalstwo yż nie
odprawowali Należytych Ce
chowych Kwartalnych Mszy.
Co się pokazało v Panow sze
fcow zatrzymanych za mszę
swięte dwie y nateraznieysza
Cwi sedne takze y v Pło
cienników tedy powinni oddać
na przyszły piątek Obadwa
Cechy za dwie Mszy Kazdy
z nich zosobna.

Takze ze nienapominali y nieka
rali Młodszych braci ktorzy
z swiecami w swieta przy
Mszey swiety niebywali po
winni siedziec Wsadzu
A napotym wcechu maią sie sa
dzic y maią dac Młodsi
po groszy dwanascie Winy
do Kosciola farnego We
dlug praw y przywileiow
swoich.

Sub Eodem Actu.

Przed ten ze Vrząd bedac
zapoznany. P Grzegori Koziel
od Pana Sobestiana Flakowi
ca do Dekretu ktoremu
dosyc nieuczynieł ani sie
znim słusnie porachował.
A to wzgledem spolku co
z soba robili rzemiosło swo
ie przez lat trzy. przeto
stosuiąc sie do przeszlego
Dekretu iako sie sadzili
A więcey zpewnych raty.
y Dokumentow słusznych
yz ani zarobkiem sie
dzielili y Owszem

iako Więcey swoiey sumy
własny niema ktora Kozeł
P Sobestian Flakowic. ato prze
z nieszczerosc z soba z Panem
Kozłem bo ani pieniedzy
za towary swoie Według Czasu
liczeli ani sie rachowali
Przeto Uważywszy za słuszna
rzec sąd P. Sobestianowi
ze sie słusznie skarzeł Na
Kazuie Aby P. Kozieł dobrze
recolegował sie na przyszły
piątek ma poprawic sumnie
niem iako sie szczerze obcho
dził z Flakowicem y towaru
Alias Mięsa iako pieniedzy
na swoie potrzeby nie Obra
cał ktory to Dekret stronę
przyięły.

Sub Godem Actu.

Przed tym ze Urzędem. Uskarżał
się Sławetny P. Maciey Kalwat
na Pana Sobestiana Flakowicza.
Oznieważę swoie y P. Stryia swego
Kaspra ktory to bez Uwagi nastą
pił słowami niesłusznemi przy
Urzędzie Wratuszu niemaiąc za
dny okazy sobie dany mowiąc
zet mi zatopieł Dom rodzica mego
y po kilka razy te słowa Wołał

Przeto Vrząd Wyrozumiawszy tak
spropozyty iako y odpowiedzi że Pan
Flakowicz niewinnie turbował
y zniewazał sławetnego P. Macieia
Kalwata Nakazuie dekretem
aby P. Flakowicz siedział w sa
dzu dzień z sadzu wyszedszy
aby przeprosił samotrzec w do
mu P. Kalwata winy sądowi aby
dał grzywnę a napotym ieżeli
by się nazył. tak wolac będzie
inakszym dekretem sądzony y
karany w ratuszu ktory to dekret
obiedwie strony przyięły.

Actum Coram Judicio Compo
sito tam Advocatiali quam
Consulari post Ascensionis Dni
nostri Jesu Chrysti pp dies Fuit
3tia Junij A 1685

Do Akt naszych Woytowskich
przyszedszy sławetny P. Stanisław
Sadelowski Burmistrz na ten czas
y z Małżonką swoią Katarzyną
protestowali się na Panią Ko
złowską y syna sey Woyciecha
starszego, Owielką y publiczną
zniewagę swoię Co się zstało
w ten sposob. Iż pomieniony
P. Sadelowski Koniec zaiął zo
wsa swego P. Kozłowski do domu

swego maiąc szkodę do ktorego posyłała
sam siada aby się wypuscił szkodę obie
cuiąc nagrodzić P. Sadelowski odpowie
dział że ich będę trzyma prze noc
aż będę prosił P. Woyta o wysłanie
P. Zawnikow co szkodę uważą z tą
tedy deklaracią poszed do niey ten że
sam siad. ktora to zapaliwszy się
z wielkim affektem y złością swo
ią wyszła przed dom swoy bez uwa
gi wołała słowa słowa nie uczciwe
y bezeczne sławie dobry Panom
Sadelowskim szkodzące wprzod na
samego P. Sadelowskiego mowiąc ten
Chłop skurwy syn. Całka zlechowa.
tak to nami będzie potrząsał. co
nie tylko ona sama ale y syn iey
Woyciech wybiegaiąc na ulicę z od
powiedzią pamiętay że chłopie
skurwy synu Całka wiedz o tym
żeś się oprę w garle po kilkanascie
razy powtarzaiąc te słowa (sama
Pani Kozłowska wołała) przy nio
słeś do tey kurwy pieniądze etc
etc.
Potym obaczywszy przed domem
swoim Małżonkę iego wołała pu
blice na ulicy żes ty kurwo nie
winnies mie turbowała o pienią
dze cnotliwaią a tys kurwa bez
czna coś miała dziecię z dobrzem
do wiedec tego żes kurwa nie
chciał cię nikt tylko cię ten
Chłop Sadelowski ogarnął daruię

mu tekonie w Basarinku bo nie
tu konie wodzą iako ie Wodził
w Lechowie Kaktoreto Wołanie
tak Wiele Ludzi dziwuiąc
sie powychodziło Co y Vrząd
tak Wielki alas usłyszawszy
aż do niey stroża posyłał.
bo się to Wnocy działo okto
rąto to zniewagę tak Wielką
Widząc Vrząd zasłuszna rzec
przyiął protestacią na Panią
Kozłowska y syna sey. Quod
sus suscepit et prosolutum
est.

Actum Coram Judicio
Composito die 5 Juny
A 1685

W sprawie będąc zapoznana
P. Kozłowska y z synem swo
im starszym Woyciechem.
Od P. Sadełowskiego napier
szy termin do protestacy.
Aże się zapiera w pewnych
punctach osłowa swoie
ktore Wołała na P. Sadeło
wskiego y Małżonkę sego.
Przeto Vrząd pozwala im de
lacy do przyszłego piątka aby
dla lepszych dokumentow in
kwisitia Wiwiedli przed Vrzę

dem Wratusu y nakazuie dekretem.
a sprawe odkłada do przyszłych są
dow po swiątkach.

Actum die 6 Junij A. 1685

Przed Urzędem Woytowskim prote
stował się sławetny P. Wawrzeniec
Kalwat na Uczciwego Simona Guza
O zniewagę słowami nieuczciwemi
bez zadny przyczyny sobie dany
od P. Wawrzenca Kalwata. A co się
zstało zty okazy y z P. Kalwat
rzekł do Guza strony pręgi kto
ry to robieł kola niey zeby się
była P. Szymonie zdala serszą. A on
mu na te słowa odpowiedaiac
Coc do tego Szalwierzu Sikofancie
Skurwy synu chłopie Szalwierzu
bo day tego pierun spalił co na
mnie dekret ferował y Wtę prę
ge zeby uderzył y Was zeby spalił
wszytkich Frantow. O ktore to sło
wa y zniewage oswiadczył ku
dzai godnemi przy tym będacy
P. Wawrze. Kalwat odszedł O ktorą
to zniewagę swoię prosieł Urzę
du o przyięcie protestacy. Quod
jus suscepit et prosolutum est.

Actum Coram Judicio
Consulari Feria 5ta
die 18 Junij Anno Ut
supra

Do Vrzędu naszego Radzie
czkiego przyszedszy obecnie
Vcciwy. P. Walenty. Abram
czyk y z Małżonką swoią
protestował się na P. Mar
cina biedronia o zniewagę
małżonki swoiey, y napra
wę prawie żołnierzow od
ktorych był pobity. takie
osłowa vrażliwe szkodza
ce iakies zadaiąc Kurestwo
Abramczykowy. Wołała że
pieniadze masz Pękaline
y robisz niemi sama Bie
dronka O ktora to znie
wagę y Wołanie przyiał.
Vrząd protestacya Abram
czykowi Quod jus susce
pit et prosolutum est

A Cum die 22 July
A 1635

W sprawie Pana Walentego
Abramczyka strony powodo
wey z Panem Marcinem
Biedroniem y Małżonką
iego Mieszczanami naszemi
Wytoczeła się sprawa z pro
testacy y Inquisity. Co się
pokazało yż P Biedroń
skazał. żołnierzow na

Abramczyka ktorzy go Wybieli
y sama Biedronka znieważyła
Abramczyka y Małżonke jego Wy
pchneli zyzby chcąc ią bić Tak
Dekret Sąd Woytowski na nich
Ferwie Aby ~~Abramczyk~~ Biedron siedział
Wsadzu dzień zsadziu poręczy
wszy sie aby przeprosił w
Domu Abramczykow samotrzec
Winy Aby dał Urzędowi gr
zywne Expensa prawne sa
kie Wydał ma oddac takze Mał
zonki ich aby sie przeprosiły
przytym ktory to dekret strony
przyięły et prosolutum est

Sub Eodem Actu

P. Bernatowa Contumuie P.
Stanisława Mirzykiszkę Ws
prawie swoiey że sey nie
stanał. będąc pozwany prze
z sługę ktorego pozywała po
dwa razy. A niestawał na
termin.

Actum Coram Judicio Ad
vocatiali die 24 Julij Ao 1694

Do Urzędu Kasiego Woytowskiego
przyszedszy. Uczciwy P. Jerzy
Smaderowski y z synem swoim
Janem takze y Agnieszką Corką
swoią Protestowali sie y prosili
O zapisanie Oraz Obdukcy na
P. Jana Mierka y Panią Ignacą

Hycową ktory co będąc Wdomu
P. Ignacego pomięniony Mirek
Syna P. Smederowskie zniewa
żył maiąc iakis Ankor na nie
go y pobieł. Włoczeł za głowę
Suknia na nim podar także
y koszule także Pani Ignaca
Corce Smederowskiego kto
ra przyszła. bronić Brata
swego dala sey. W gębę dwa
razy Za Włosy Targało do czego
sie przyczynieł Mierek.
także był y rwał. sey Wło
sy z głowy. Aż Wolała gwałtu
słowa Wolali złe szpetne
urazliwe szkodzaie tak na
Syna iako y Corkę Smede
rowskiego O ktorą to zniewa
gę y bicie uczynieł prote
stacya Smederowski na Po
mienionych Adwersarzow
Quod sus suscepit.

Sub Godem Actu

Obducia razow zadanych
Synowi Janowi Smederowskie
go od P. Jana Mierka ktore
presentował. przed tymże u
rzędem Na Lewy stronie
naszy. drapy znaczne dwa
krwawe Ręka prawa
słuczona sina Suknia Wszy
tka podarta rękawy. Ober

wane v Koszule rękaw Lewy ober
wany. Coim vrząd Przyiął y ka
zał zapisać w Akta nasze.

Godem die et Anno

Przedtym. ze vrzędem Wiwyż
pomienionym vczynieli Repro
testacią. P. Ignacy Hyc y P.
Jan Mirek y z Małżonką swoią
to iest Hycową na Syna P. Sme
derowskiego y Corke iego Agni
szkę. Oznieważę swoie y Mał
żonki swoiey y o Wybicie tak
Małżonki iako y samego siebie
ktory go Zerdzia przez krzyż
vderzył. same Ignaca Corka
Agniszka Wolała słowa nie
vcciwe y brat iey tak na same
go Ignacego iako też y same
co się pokaże przez Inquisitią
y Okno mu Wybili w domu
iego biiąc się z Mirkiem
Takze Mirek iakoby go nie
Winnie napastował. y dał mu
Wprzod Okazyą dobicia.
Ktorzy to Wespol. reprotesta
cią zapisać prosili Quod
sui suscepit et solidatum
est

Sub Godem Actu
Obductia P. Jana Mierka.

razow pozadawanych bitych dra
panych y krwawych, od Sme
derowskiego Jana Palec vma
ły vlewy ręki priekąsony Pa
lec Wielki vtych reki siny
vpaznokcia vderzony policek
naprawy stronie drapy krwa
we pod Obiema Oczami na
twardy. vcho prawe poder
wane vsukni Rękaw podarty.

Takze razy Opisane P. Ignacy
Od Corki Smederowskiego.
Pod Okiem Lewym raz siny
znacznie spuchły. Włosy zgło
wy targane y insze razy
pieszczami bite.

A Cum die 27 July
Anno 1665

Przed sądem Naszym Woytow
skim słupskim. vskarzał
się Pan Benedykt Hame
ra na Pana Marcina Biedro
nia, ktory Aktor ~~vskarzał~~
~~się~~ sakoby miał szkodę prze
z przygrodę tegoż P. Biedro
nia y Wiernych Woytowskich
Wywodzieł nato Co się Nie
pokazało przez vznanie ich
P. Zas Biedron Wywodząc się
ztego Prosieł o Wysłanie Pa
now Zawnikow ~~Pa~~ Sławe

tnego Pana Woyta z Snurem aby mu
pokazono poczuwaiąc się że ani płota
nie zepsował ani mu też nic nie za
iął y Owszem pokazuiąc że on zamo
im Płotem w pokoiu do tego Czasu
zostaie. Ktorzy to Panowie Wierni
z Panem Ledwoytem Rozmiarko
wali ich iako maią w miedzy mię
dzy sobą płot grodzić nadalsze
czasy uspokoiaiąc ich y zgodę
czyniąc miedzy niemi y Sciezki
zakazał. przez Ogrod czynić od
tego Czasu to iest Hamerzyn
P. Biedroniowi Podwinami grzy
wien trzech za doswiadczeniem
napotym urzędowi Od ktorego to
rozmiarkowania y przemierze
nia P. Biedron zapłacił.

Sub Godem Actu

Sprawę Pana Mordykiszki z Panem
Marcinem Molędą oszkodę W ogro
dzie od Wieprza Moledzinego. Kto
ry się zapar że nie iego był prz
eto dla Lepszego Dokumentu
y uznania tego Wieprza ktorego
maią napotym presentowac tę
sprawę Wdelacya sąd odkłada
do przyszłych sądow.

Godem die et Anno

P. Kowkowa Contumuie P. Kur
niaka W sprawie swoiey Oszko
dę W ogrodzie. Ktoremu termin
dała przed Sąd Woytowski

przez Sługę Mieyskiego nie
stawał natermin primo Contum

A Ctum Coram Iudicio
Aduocatiali Feria
3tia q^o dies Fuit 31.
July A 1685

Dekret Wsprawie P. Marcina
Biedronia strony powodo
wy. przeciwko P. Bene
dyktowi Hamerze zstrony
płota ~~ktorego~~ ktorego na
tym Mieyscu niepostawił.
y Owszem przeciwnym spo
sobem poszedł z Biedronią
nietak sakomu naznaczono
Zato ma Winy dac Urzę
dowi grzywnę Wsadzu się
dzieć ma dzień A P. Bie
dron powinien parkan dac
sako nayprędzy sako sie Obli
gował takze Płot P. Hame
ra Podwinami pogroszy
iz nieodpuszczonych.

Przyteyze sprawie Uskarzał
się Biedron na Hamerę
tegoz sakoby mu miał placu
zaiąc pokazuiąc to ze Unie
go sest szerszy y to zadaiąc
sakoby mieli Antecessorowie

ich miedzy sobą z polny przeiazd
natyły swoię ten ma zostawac
przy placu P. Hamery.
Wymawiał się pomieniony Hamera,
yż sa iakom zastał. y kupieł. tak
trzymam a otym nie słyszałem
P. Zas Biedron Rodzic sego ten
swoy plac kupieł. pusty. a potym
nanim Budynki stawiał iakoby
miał co swego Opuscic Widzac
Vrząd że do Wodow słusznych na
to Obiedwie stronie niemaią.
A przeciego P. Biedron wtym
turbuie bo ani Kamienia Wmi
edzy zprzodku placow niepoka
zuia za sadzonego od Vrzedu
ktory był podczas kupna tych Pla
cow Zakazuie Dekretem Ki
nieyszym Obiema aby każdy
znich zapisem Wiecznym po
kazali iako te place maia bydz
Wzobie Ograniczone tak sze
roko y długo na przyszłe sądy
to sest pierszą sessia Woyto
wską po swiętym Bartłomieiu
Pod Winami Piąci grzywien
nie odpuszczonych ktory by zni
ch niezstanał. ktorym De
kretem strony obiedwie Kon
tentowały się et pro solutum
est

Sub Godem Actu

Kazał przypozwac vrzad Radzi
eczki Na ratusz Pana Ignacego
Hyca. y Pana Jana Mierka.
O Alas y bicie Częste ktory
Czynieł. W Domu Ignacego
iako się pokazało że Często
y gęsto vpiwszy się te Ała
sy czyni y bitwy. co sie nie
godzi przeto powinien bydz
sądzony y karany. Dekre
tem sąd Nakazuie aby. Wsa
dzu siedział dwa dni Winy
ma dac grzywne vrzedowi
z swiecą Ma klęczec W kosciele
le przy Cały Mszy Wiwto
rek vrząd aby przeprosił
A napotym Jezeliby się te
Ałasy pokazały na niego
in duplo będzie karany.

P. Zas Ignacy. że nie prze
strzegał iako Gospodarz
w domu swoim tych Ała
sow y piatyk osobliwie
W takie sto vroczyste
Naswiętszy P. Mary. ma
siedziec Wsadzu y Wine
Odprawic Takze vrzad
przeprosic Quod Jus
suscepit.

Sub Godem Actu.

Bedac zapozwani od Pana Jerzego Smederowskiego przed Sad nasz Woytowski to iest Pan Jan Mirek y Pan Ignacy Hyc Wsprawie opobicie tak Syna iako y Corki swoiey iako maca protestacie y Obdu Ctie zapisane zeby ich rozsądzono Aże na ten czas Wszytkich Colegow Sławetnych Pana Woyta Wsessy niebyło natę sprawę odkladaia Wdelacyą naprzyszła Sessia Sadow po S. Bartłomieiu Godem Anno Vt supra.

Anno Dni 1.6.86.

Actum in Comissione Coram Illustrissimo Admodum Reuerendo Benedict Foltinski Gionomo Abbatia Sancte Crucis die Vndecima Januarij.

Electia była Vrzędu tak P. Woyta y Pro Raycow

Za Woyta podany iest
Sławetny P. Kazimierz
Oles

Za Burmistrza ze Dwo
ru podany Sławetny
P. Wawrzeniec Kalwat.

Z pospolstwa obrany
iest Sławetny P. Gr.
zegorz Flakowicz.

Pisarza starego to iest
na ten czas Sławetne
go P. Benedykta.
Koptynskiego tak Dwor
iako y rzecz pospolita
potwiedzili.

Za Exaktorow obra
no sławetnych P.
sobe: Prokopa y P.
Maichreczkiego do
Wybierania Podatkow.

Innomine Dni Amen.

Była sprawa Panow Bednarzow z Sławetnym Panem Sadelowskim na ktorego się vskarzali W Komissy. Oźniewagę swoię także y Oswiecę Cechową ktorą im porzezał y przy tey swiecy kazał sobie piwo kupowac

Wyrozumiawszy sąd Ich Mciow P. Komissarzow tę sprawę że pomieniony Sadelowski zostaie Winnym yż to vczynieł przy ktory to swiecy służba Boża W kosciele odprawowała się. W czym iest Dischonor Boski. Nakazuią Dekretem aby dał do kosciola Farnego swiec dwie także Cechowi aby swiecę trzecia W cale oddał. W sadzie mieyskim aby siedział trzy dni. Aże się tez vskarżał na P. Morzykiszkę Oźniewagę swoie zego źniewazeł będąc natenczas Burmistrzem zato ma siedzieć Morzykiszka W sadzu dzien y z ludzmi samopiet godnę

mi ma Wszytek Vrząd y one
go przeprosić. Ktory Dekret
strony przyięły.

Actum Coram Judicio
Adiocatiali Feria
3tia die 28 Januarij.

Do Vrzędu naszego Woytow
skiego przydszy persona
liter, Vcciwi Samsiedzi
y Mieszczanie naszy, protę
stowali się na Vcciwego.
P. Franciszka Szumakowi
ca, Samsiada swego, oznie
wagę swoię y pobicie,
to iest P. Emeryk Fla
kowicz (y P. Stanisław
Chłopiecy.) Co się zstało
wten sposob y z będąc.
Wdomu P. Plaskiego Wszy
scy takze y Maciey Bu
dronik, y Małżonka tegoż
Szumakowica, Ktorę mu
szable dobył goły z po
kiet, Wywiiał nią gać.
Czyniąc naludzi, Ktorę
mu rzekł słowa P. Em
eryk żeby nie Wywiiał,
gdzie się poczeni prze

zsobą
mawiąc osobliwie zadał
Szuhakowicz Flakowicowi, y ze
rzemiesło Ukrad uciekłes z
Bożęcina taki ataki synu,
zlodzieiu potym dał mu pięścią wgę
be aż pod stol wpadł, a po
tym za głowę włosy r Wali
to jest sam y Małżonka jego
także y Biedroń ktorego
widząc P. Chłopięcy począł
Bronić Flakowica. Widzacze
go wszyscy bili, ktorego
zębami uchwycił. za wielki
Palec uprawy ręki, pokąsał
aż mu ręka upięści spuchła
potym go pchnął. aż Oscia
nę ranił się, nad okiem
prawym. O ktorą to zniewa
gę y pobicie także y słowa
ktore wołał osobliwie wy
szedszy przed Dom P. Pla
skiego, wołał gwałtu aż sie
Ludzie dziwowali w nocy, y
Zolnierze natenczas aż
Straż chodziła na taki Ałas
Pomienioni sąsiedzi prote
stanti sunt, Quae protesta
cio ad Judicium suscepta
est, Quod sus suscepit.

Sub Eodem Actu.

Przedtym że Wiwyż napisa
nym urzędem solenniter
reprotestował się uczciwy
P. Franciszek Szumakowicz
y Zmałżonką swoią Agni
szką Biedroniowną na P.
Emeryka Flakowica y Ma
łżonkę iego także na sy
na P. Woyciecha Kamery
Walentego imieniem Ora
z y Zapisanie Razow ra
nnych krwawych y bity
ch także słow pozada
wanych nie uczciwych zły
ch urazliwych dobry
sławie im szkodzących
ktore im pozadawali
Wdomu P. Płaskiego

Ktore to razy presen
tował.

Na samym Ciemieniu Wło
sy na głowie po Wyrywane
łysio na głowie Wierchu

Itd na twarzy Wszytk

1. Na lewy stronie pod uchem
raz illugi przeorowany.
2. Podtymże uchem na szygi

dra

pow iest znacznych pięc

3. Podtymże uchem napoli
czku znacznych drapow
krwawych cztery

4. Naprawym Policzku
iest razow drapanych
krwawych znacznych
cztery y ucho oderwane
ztełu.

5. Wargi zpuchłe

6. U prawey ręki napalcu
paznogiec sluczony krwią
zaszły.

7 Słowa zas bezeczne Wołał
złe urazliwe. P. Emeryk
Flakowicz. y z Małżonką
swoią Złodzieiu chłopię
z tą kurewką bazarnicą
&c &c.

Syn zas P. Woyciecha
Hamery takze Wołał.
yż iakoby miał P. Szu
makowicz zony dwie se
dnę w mieście a drugą
w wolie Takze w tym za
Ałasie pieniądze zginęły.

Matiaszowi Biedwnikowi
takie Chustka Tureczka
samy Sumakowicowy
Barchanka zgłowy. sako, A
beli O ktorą to Zniewa
ge y Zmałzonką swoią.
Ich atqz Iterum repro
testowali sie. Quod
reprotestacio ad Iudici
um suscepta et prosolu
ta Quod Ius suscepit

Actum Coram Iu
dicio Aduocatia
li Feria quinta.
die 8. February
A. 1686 10

Była sprawa przed
sądem naszym Woy
towskim P. Szuma
kowica Aktora z Pa
nem Emerykiem Fla
kowicem takie z Pane
m Woy: Hamerą y z Sła
wetnym P. Prokopem.

y z sanami ich ktorzy do
sprawy nie zstawali. na ktorych
się vskarżał. Aże Widząc
vrząd między niemi Wielkie
Controwersie wtey sprawie y
zguby ktore między sobą po
gubieli nie przyznaia ani od
daia sobie y Owszem na In
quisitią strony się od Wodza
ktorym sąd pozwola zeby
mieli swiadkow. wdelacyą
tę sprawę odkłada do przy
szłego Piątku

Sub Eodem Actu
die 9. Februarij.

Przedtymże vrzędem Wzwyż
napisanym Zeznanie vczy
nieli będąc Zapozwani
nienamowieni ani przymuszę
ni.

1 P. Woy: Płaski sako Co
spodarz Zeznał. y z Bie
dronik szabla Wywiiał
Co rozumieiąc sąsiedzi
zeto naiaki gas poczeli
mu mowic zeby szable
zchował ktorą mu Płaski
odebrał

Z ktory szable po Wadzi
li sie Emeryk Flako
wicz z Szumakowicem
bili się rWali zaglowy
takze y Biedronik
Wiecey niepamietam
bom sobiet nietrzezwi

z Woy. Parobek Kozlow
zeznał. yz ztey szable
ta zwada wszytka była
Osobliwie tenze Flakowicz
y kurniak Biedronik bi
li sie rwali takze syn
P. Woy. Hamery. Walenty
y Syn P. Prokopa Jan
Kurniaka bili rWali
Wiecey nic niezeznał.

Actum Coram Judicio
Composito Feria 5ta
die 29 Marty A 1686

Przed sadem zobopolnym
stanął Dekret na Emeryka
Flakowica z Panem Szuma
kowicem Wsprawie ich
ktory to przeprosiel P.
Szumakowica z ludzmi

godnemi a Expensow mu nie
oddał prawnych ktore się v
skarżał powinien mu je oddac
zaraz y Wsadzu siedziec
dzien ma y Winę vrzędowa od
prawić

Sub Eodem Actu

Przed tym ze vrzędem
vskarżał się tenże Suma
kowicz Oznieważę y bicie
na syna P. Woyciecha Ha
mery Walentego jako się
Pokazało przez Inquisitią
Taki Dekret sąd ninieyszy
ferue poniewaz ze juz nie
raz te Ałasy czyni y Ludzi
znieważa A do sądu Rodzic
go niezstawił ma sam się
dziec Wsadzu dzien Lu
dzm godnem abo grzegrosiel
Expensa prawne aby mu od
dał A napotym sezel by się
tych Ałasow Wiecey Wazeł
czynic y Ludzi znieważac
będzie Karany Wratuszu slu
sznym Karaniem Wzyny
ma dac sądowi pułgrzywny
nieodpuszczony Ale Czapka zgi
neła Hamerce Oktora się ma
vpominac v Matiasza Biedro
nika y skarżyc się na niego
przed Panem jego abo na su
cessy jego ma requirowac

tey szkody.

Sub Eodem Actu

Dekret Wsprawie Pana Ja
na Wanatowicza Actora,
z Panem Fucem, na ktorego
się vskarzał odlug zabe
czkę piwa, takze o skory
baranie dwie, ktore mu
Wyrobiel, co mu był dał
do wyprawy suz temu
lat kilka, przeto sąd
nakazuie aby P. Fuc
oddał zabeczkę piwa
wprzyszła niedzielę,
(skory ze ich niema
aby oddał.) ma sie z nim
zgodzic y zapłacic że
czego sie zstały Wedlug
vwagi ludzi przez
skargi Wedwie niedzieli
po Wielkiey nocy Wro
ku teraznieyszym

Actum Coram
Judicio Consulari
Feria tertia die
secunda Aprilis.

Dekret Wsprawie Między
Panem Biedroniem y Panem
Abramczykiem iako między
sobą Maią sprawę y protesta
cie zapisane przed Urzędem
Woytowskim Widząc że sobie
niechcą przyznać przed Urzę
dem Radzieckim ani maią
swiadkow wtey sprawie Wde
lacią Sąd tę sprawę odkła
da do przyszłych Sądow Woy
towskich po swiętach Kaka
zuie Sąd aby ~~tym~~ zsoba wzgo
dzie zostawali y przeprosili
się A sprawę zsobą maią
do rosprawienia się

A Ctum Coram Iudicio
Advocatiali Feria tertia
post Dominicam Palmarum
qz dies fuit Aprilis
A 1686

Do AK naszych Woytow
skich przyszedszy perso
naliter sławetna Pani Regi
na Kozłowska protestowała
się na Uczciwego Pana Woy
ciecha Domaniowskiego Zię

cia swego takze y Ma
tkę sego Panią Berna
tową Oznieważę swoię
słowami niebcciwęmi złe
mi Vrazliwęmi sławie
dobry sey szkodzący Oraz
y zapisanie razow Poza
dawanych bytych Sinych
y Krwią zaszłych ktore
sey pozadawał tenze
pomieniony Zięc na
prawym Ramieniu raz
Wielki Krwią zaszły Sino
zpuchły takze pięscia
wprzod między Oczy
dał sey. Co się zstało
wten sposob yż On
z Zoną swoią Ałasuiąc
się ktora przyszła zpla
cem sako do Matki ze
sa pobieł ktora to sako
Matka poszła do niego
mowiąc mu pięknie
y ganiąc mu te Ałasy
ktory nierespektuiąc
naprzykazanie Boskie

y niepamietaiac yż iest
Matka Małżonki iego ie
sey rady pozadawał Woła
iąc ty babo coś mi dała za
posag Wykradłaś mi skrzy
nię etc etc. Sama zaś
Pani Bernatka Wołała sakies
Kurestwo Cudzołostwo napo
mienione P Kozłowska Wyma
wiaiac sey Małżonka zmarłe
go o sakies przysięgi złodz
ieystwa Synowi sey Woy
ciechowi Czapkę zerwali y nie
oddali także y Corka sey
zofia Mularczanka także
słowami Lżeła laiała sa
ka szerzy przy sprawie
będzie się skarżyła o
ktorą to zniewagę swoię
y Pobicie napomienio
nych to iest Zięcia y Be
rnatowi Iterum atque ite
rum protestowała się
Quae protestacio ad Iudici
um suscepta et prosoluta
est Quod Ius suscepit

Actum Coram Iudicio Com
positi tam Aduocatiali
quam Consulari Feria tertia
qua dies fuit 30. Aprilis
A 1686

Przed Vrzędem Woytowskim
y Radzieckim spolnie zasia
dłym na Ratuszu vskarżał
się Je Mosc P. Moczarski
starosta Imieniem Kawen
tu Wszytkiego Oznieważę
wprzod Ich Mosciow także
o pobicie Gaiowego swego
Imieniem Vcciwego Jana
Buchana na Panią Kozło
wską iako Matkę to iest
syna sey Woyciecha także
na P. Plaskiego y syna
iego trzeciego Kulbaczkę
ktorzy to bez żadnej przy
czyny tegoż Gaiowego
pobili na gospodzie
W Domu P. Organowi
ca..

Wyrozumiawszy tedy tę spra
wę sąd. Taki Dekret na
nich Feruie Poniewaz
P. Kozłowska y z Panem
Plaskim synow do sprawy
niezstawieli Wymawiaiąc
się yż Przystali na słu
zbę do JW. P. Sczuczkiego
y My im tych Alasow
y bicia nierozkazowali
aby tego nie vczynieli

Wtych ych Sąd Winnemi
czyni ponieważ przedtym
Wiedzieli otym Alasie co
po czynieli Aradny im wtym
iako Rodzicy nagany niedali
abo zkarali iako mogli
Maią Zato siedzie Wsadzu
zakłocka dni dwa Ukrzy
wdzonemu to iest Pobitemu
mu temuż gaiowemu Pore
czywszy z sadzu maią nagr
odzic razy Wziąwszy Ludzi
tuż W Miasteczku aby go
Ukontentowali y przeprosili
Aże iest Kontempt Ich Mciow
powinni posi do Je Mc
Xdza Prewizora iako Pana
Wziąwszy z sobą Mieszczanow
sierzcu aby przeprosili takze
y Je Mci P. Moczarskiego
iako na Miesniki ich
Synow aby zstawieli na
przyszły Czwartek aby y
oni dosyc Uczynieli stronom
Ukrzywdzonym Winy ma
ią dac podwie grzywnie
sądowi zobopolnemu zato
yż iako Rodzicy swawol
nych Synow niekarzą
gdyż to nieraz te Alasy
Czynią W Miasteczku
Ktory to Dekret Obie
dwie stronie przyięły
y Kontentowali się

Quod Jus Suscepit

Sub Eodem Actu

Dekret W sprawie P. Woy
ciecha Konczaka A ktora
to sest z synem P. Sulkowski
y Parobkiem P. Grzegorza
Kozła na ten czas ktory
sluzeł Kostrzewkę iako
się protestował na nich
Oznieważe y pobicie tak
syna swego starszego
iako y samego siebie
Jako sie z Inquisity poka
zało yż są Ukrzywdzoni
to sest P. Woyciech Kon
czak y z synem swoim
aże się z sobą na gospo
dzie y bili spolnie sobie
razy pozadawali poniewaz
wprzod był okazya Kon
czak młody do tego Tedy
sąd Nakazuie aby Pani
Sulkowska y z synem
swoim przeprosieli
P. Konczaka samotrzec
Aże y inszi są Okazyą
do tego O ktorych Wie
Sulkowsczyk Masch
patrzyc sobie y poży
wac się z niemi

abo ich rzeczy Arestowac
gdzie maią Aby mu się
przyłożeli do Expensow kto
re aby wszytkie oddał A kto
rowi Winy madac Urzędowi
zobopolnemu pułgrzywny
ktoremu dekretowi aby
dosyc uczynił Sułkowsczyk
przed południem A napotym
maią wzgodne y przyiazni
zostawac y tego nie wspo
minac.

A Ctum Coram Judicio Advo
catiali Feria 2da ante Fe
stum Ascensionis Dni nostri
Jesu Christy die 20 May
A 1686

Przed sądem Je Mci Pana
starosty. cum Assistentia
Sessy Woycowski uskarżała
się Jey Mosci P. Walenta Sola
nska Aptykarka Gorska na
P. Woyciecha Hamerę Ozmie
wage swoie Wielką y szkodę
sakoby rokszy Hamerzyny psi
zaiedli sendyka iey

Wyrozumiawszy sąd z Inkwisity
ze pokazało na P. Hamerę y z
nie maiąc zadny przyczyny sob
ie dany Zelżył słowami bra
zliwemi Jey Mosci P. Solanska
Zato Ma wsadzu siedziec
zakłotką dwa dni

Winy ma dać sądowi
grzywnę nieodpuszczoną
przeprosić powinien Jey
mość wziąwszy Ludzi sza
mo szost y Małżonka iey

Jendyk zaś ponieważ się
pokazali z Inkwizity że
ani sego pies ani też niego
okazy psi go zasedli go
scinni tedy go w tym
sąd Wolnym czyni

Actum Coram Judi
cio, Advocatiali in
presentia Generosi
Dni Joannis Kono
pniczki Feria sex
ta ante Festum
Ssme Beate Marie
Nativitatis Virginis
die sexta 7bris
A. D. 1686

Przed sądem naszym Woy
towskim vskarżali się
Sławetni P. Kasper y z
Małżonką swoią także
P. Maciasz Kalwaci na
Pana Sobestiana Flako
wica Oznieważę swoie
sako o tym sonat protesta
tia zapisana J. Manife

stacia przed tym ze vrzedem
ktory to nie vważnie nastąpieł
słowami vrazliwemi zelżywemi
na nich takie y same P. Kaspro
wa zadaiąc sey kurestwo babo
Wypukla kolemcie przebiią
etc etc samym Panom kal
watom Wydzierstwo Panstwo
sakies niesłyszane nanich
złodzieystwo natenczas to
zadawał kiedy row przebi
rał na placu Tomasza Flaka
Rodzica swoiego iako otym
iest swiadectwo przez pewną
osobę yz oten Row był De
kret. y sam Wyiezdzał Swię
ty pamieci Wielmozni Je Mosc
X. Opat Mikolay Goski.

Sąd Ninieyszy Wyrozumiawszy
te sprawę zobudwu stron
stosuiąc sie do Dekretu
dawnego pomienionego Je
Mci Dobrodzieia iako Pana
ktory to sam nato Wyiezdzał
po ktorym Dekrecie Wadzieli
sie zsobą tez strony obie
dwie oten ze ~~Dekret~~ row
co y powtorny Dekret stanał
otrzymali Panowie kalwaci
na Panu Sebestianie Flaku
aby się P. Flakowic ponie
waz mu Rodzic iego niepu
scieł Rządu do tego iescze
nie interessował ktory to
niepamiętaiąc na Dekreta
na sie otrzymane y Owszem

sessie czesto y gęsto Wadzi
się y znieważa Panow Kalwa
tow iako się pokazało
Przeto Taki Dekret na nie
go Sąd Feruie aby się
dział Wsadzu Dolnym
pod Ratuszem zaraz pode
krecie y przez noc takze
y Cały dzien iutro Winy
aby dał Dworski grzy
wien trzy Vrzędowi Woy
tonskiemu Grzywien trzy
Za zniewagę słow złych
aby dobremi nagrodził
y przeprosił samo szost
przez sam siadow Wdomu
Pw Kalwatow y Expensa
wszytkie prawne aby przy
tym im oddał Aże zas
Vrząd Woytowski posponował
Wien czas kiedy był pozwa
ny do protestacy zato te
grzywny ma dac y z ludzmi
temiż Wszytkę sessią prze
prosić pod czas sadow
kiedy się będą odprawo
wac Row iako przedtym
iest tak powinien bydz
y P. Flak aby go prze
bierał A na potym Jezeli
się Więcy pokaże na nie
go to Wołanie y szwary
In triplo będzie Karany

z Sadzu niewynidzie aż się
poręcy jako ma dosyć uczy-
nić y Wypełnić Dekret We
trzech dniach.

Sub Eodem Actu

Do Akt naszych Woytowskich
przy bytności na ten czas Je
Mści Pana Jana Konopnickie
go Starosty Słupskiego z
Wiodszy się Pani Agnieszka
Bernatowa z Panem Woycie
chem Domaniowskim Synem
swoim zapoznanym, będąc
podupadła przez rożne po
datki jako y Zołnierzow
przechodzących zubożała,
Widząc yż niemoże daley
rady dać ubogiemu Gospo
darstwu swemu, rekoligu
iąc się Wrozumie zdrowym
swoim, puszcza temuż Syno
wi swemu, Dom y zewszy
tkiemi Grontami swemi
należytemi na ktorych iest
dług za Wiedziony z Kla
sztoru Sto Krzyskiego
złotych sto, com prowi
sione zapisany ktorą aby
płacił po złł: 7. na kaz
dy rok, Takie y Wszytkie
Onera Ciuilia y Powinno
sci Dworskie należyte.

Zostawuiąc sobie do Mie
szkania Izdebkę Wtym
Domu naprzodzie y piec
Czarny Wsieni takze
Wymawiaiąc sobie kiedy
sprawi słodek pewny
aby sey Wolno było zro
bić y Wydać na Miasto.
albo tez y szynkować kie
dy oni swego niebeda
mieli. Ktorato sumitu
se sie ze im Wniwczym
tak Wszynku ich iako
y Gospodarstwie niepo
winna przeszkadzać,
Ktory to pomieniony syn od
dnia dzisieyszego te do
bra wszytkie otrzymał
do dalszy dispositij
napotym ponieważ jest
Więcey Dziatek dotych
dobr należących, daiąc
mu Moc y prawo y z
Mu Wolno tych Dobr
zażywać pożytki z nich
brać y z Małżonką swo
ią ale sie mu niego
dzi vprzedać nikomu
Kate zas Dobra wszytkie
niepowinna bedzie Dłu
gu. nikogoy Zaciągnąć
P. Bernatowa bez Wia

domosci tegoż syna ktoremu po
dała, Aże zaś ma długi insze po
toczne co się podłużeła roz
nie na swoię potrzebę nie
maiąc ych zkąd zapłacić
Prosiła Ninieyszego vrzędu
yż Miała spolnie kupione
Cioleczki za ß. 18. ktore
ona Wychowała te prze
dał W kilka lat onże za
ß. 53. z ktorych sey nic
niedał wtym aby ich roz
ządzono vważaiąc tedy vrząd
rozne ratie Miedzy niemi
Nakazuie Dekretem aby sey
dał trzecia cześć to iest
ß. 17. na vpłacenie długow
Insze zaś długi sezeliby się
pokazały azeby ich niemo
gła skąd popłacić te ma
znosić Pan Woyciech api
sać sobie vrzędownie kto
rę mu będą powinne bydź
intoto oddane od successo
row dotych Dobr należa
cych Aże zaś niezgodyy
y częste swary Miedzy
Matka y synowa Wdomu
ich bywaią o ktore się
obiedwie na się vskarżały
Taką na się sumisią dały
ktora kolwiek wprzod
da sedna na druga na
stępować będzie bez oka

Zy. ma się zaraz Oswiadczyc
do Vrzędu ztym aniewadzic
się Co Vrząd karac ych
zaraz będzie powinien
jako mu się będzie zda
ło Według słusznosci y
prawa.

Actum Coram Judicio
Composito tam Advo
catiali quam Consulari
Feria 3tia post Festum
Sancti Bartolomei in pre
sentia Generosi Dni
Joani Konopniczki et
tota sessione existen
tum die 27. Augusti
A D 1686

Będąc zapozwani przed
pomieniony Sąd P. Ma
cey Dybowski także
P. Woyciech Plaski do
sprawy. także P. Bene
dyk Kopteński Pisarz
Mieyski Przysięgły.

Ktora co sprawa Wyszła prze
d sąd takowa Iż upomie
nionego P. Kopteńskiego słu
zac za Dziewkę Jadwiga
Dybowskiego Pasierbica kto
ra zostaiąc brzemienna
Uciekła z domu iego Maiąc
tedy. W suspicy w tey spra
wie Dom P. Kopteńskiego
Do tego iż to się Wratusu
zstało Nakazano z Urzę
du y ze Dworu aby iako
Gospodarz P. Kopteński
y Maciey Dybowski iako
Oyczym zstawieli tez
Dziewkę do tegoz sądu
Ktorą znalazszy przy
prowadzieli y zstawieli

W tey sprawie tez Dziewke
wziąwszy Urząd nasz tak
Woytowski iako y Radzie
cki na Inquisicią ze by
powiedziała z kim tego
dostała Ktora się przy
znała yż z Synem Woy
ciechem Pan Płaskiego
Czemu niewierzac Je Mosc
P. starosta sam przy in
quisicy po drugi raz był

y dostatecznie Wysłucha
wszy pod przysięgą tak
przez pewne świadectwo
Ludzi godnych Wiary sa
ko tego Płaskiego syna
Widziano kiedy Wnocy
Wychodził y Wchodził
z kuchni i sieni kędy
sypiała Co się y ona
przyznała. Ponieważ
Widząc Urząd yż jest
Obraza Boga Zaywy
ższego ktory nas Wszy
tkich sądzić będzie
taki Dekret na to
stanowi Naprzod po
niewaz ta dziewka tak
Wiele razy z tym Pla
sczykiem grzyszeła
za to ma bydz publi
ce pod pręgą rozga
mi karana zeby sey
dać plag sto nieod
puszczonych po karze
zas aby niemieszka
iac ma posc z Miaste
czka poty poki się
nie Uwolni z tego

brzemienia. P. zas Woy
ciech Plaski poniewaz
y sam sie przyznał iz
Moy syn iest z swywolny
iako iuz to nieiedny Wy
rządza Widzac ze bywał
czesto Wratuszu Upominałem
P. Koptenską weymi, aze
uciekł z ladzu Wnocy
y poiechał z Zolnierzami
Zakazuie aby P. Plaski
dał Urzędowi burkowego
ß 2. Teyze Jadwidze
ß 4. Kapołok. z Mlodym
zas synem zostawuie sie
sąd iako sie powroci.
P. Zas Koptenski ze tego
nieprzestrzegał W domu
Panskim Ratuszu iako
gospodarz Lubo sie Wy
mawiał. ze ia dziewki
niepowinien strzedz ka
zda niech sie strzeze
zato ma dac Winy gon
tow na sadz Mieyski
przykryc Sama zas
Pani Koptenska ze Wdała
Męza swego Wsuspicią
ktora sie przyznała yzem
Wslała na niego Kiedy mie
Wybieł Lubo nie o nie

Kazaral sey był sąd aby
sumnięniem poprawiła
iako lub widziała kie
dy kolwiek zartuiące
go z nią abo też schadz
ki iakie ieżeli z sobą
niemieli Co przyznała
żem nigdy niewidziała
Lubom nan Wołała
taki ataki wzłości
alem nigdy niepostrze
gła ia przez to Meza
złym nieczynie aże
mi nad przymowiska
tenże od niektorych
Ludzi i suspicią o tym
ato wszytko przez vda
nie Małżonki swoiey
Wtym Wolny zostaie
a Jan Małżonka iego
ktora iest niestate
czna Wmowach swoich
niektorych aby na
potym była ostro
żna ma dać Winy
Vrzędowi grzywien
dwie y Małżonka
przeprosić powinna
ktory Dekret
strony przyięły

A. D. 1687.

Actum Coram Judicio Ad
uocatiali die 2da Februarij
Anno ut supra

Do vrzędu naszego Woytow
skiego przyszedszy per
sonaliter vcciwy Szymon
Guzik protestował się na
vcciwego Walentego Wesoło
wskiego o zniewagę swoię
słow nie vcciwych zada
nych sobie od niego co
się zstało w ten sposob yż
maiąc z sobą pułsłodek
piwny z ktorego piwo ro
bieli w browarze Je Mci
Xdza Proboscza gdzie bę
dac vproszonym Szymon
Guzik piwa znosił Je Mci
Xdzu Proboszczowi z Browa
ru za ktorą pracą dano mu
piwa ktorym częstował
tegoż Wesołowskiego przy
ktorym częstowaniu podkała
zniewaga pomienionego Pro
testanta od Wesołowskiego
zadaiąc mu słowa złe
vrazliwe szkodliwe sła
wie jego dobrej jakoby.

miał piwa na krasie u Je
Mci Xdza Proboscza a nim go
częstował, W czym się nie
czuie co nie tylko ten
raz wolał na niego ale
po trzy kroc razy powta
rzaiac yzes Sługo złod
ziey skurwy syn cic cic
Co Vrząd poczytawszy
za słuszną rzecz przy
sał mu Protestacyą.

Sub Eodem
Actu.

Sławetny P. Woyciech
Oleszkowski przyszedszy
personaliter na Rat
usz do Akt naszych
Woytowskich Słup
skich ktory presen
tował protestacią za
wiedzioną declata
26ta Februarij Anno
1677. przeciwko Sła
wetnemu P. Tomaszowi
Flakowi y Synom
iego P. Grzeg: Wnę
kom niegdy Walen

tego Synom Flaka y Pana
Sobestiana Flakowica Wszy
tkim Successorom Opisana
wtęn sposob.
Iż sławetny P. Tomasz Flak
maiąc Corkę własną ktorą
Wydał wstąn Swiety Mał
żeński za sławetnego Pa
na Woyciecha Oleszkowskie
go Justynę niegdy zktorą
zpłodziwszy potomstwo to iest
Corkę Imieniem Katarzy
nę niegdy Wnuczkę Wie
dząc dobrze że P. Olesko
wski Według Successy
sęmu iure Katurali po
Corce iego zMarły Ka
tarzynie Wnuczie pomie
nionego P. Tomasza Flaka
należy do rownego dzia
łu z Panami Synami iego
Według prawa opisanego
Maydeburskiego nieprzy
puscieł Wdobra swoie
P. Oleszkowskiego do
rownego działu zinszę
mi Consuccessorami y nic
mu nie pozwolił.
Iteraz znowu po Smierci

Małżonki swoiey takowaz
dyspozycią uczynił z
ukrzywdzeniem P. Ole
skowskiego. Przeto Pan
Oleszkowski Coram
Actis protestatur
Iterum atq; iterum
de nulitate Dispo
sitionis y zaraz Areszt
za Wodzi aby się Pano
wie Consuccessorowie
nie nazyli do zacnych
Dobr gruntow odbie
rac y niemi się dzie
lic asi do dalszego
prawa y Dekretu,
ktorego prozbie nie
Contradykuiąc za słu
szną rzec Widząc
do Act naszych
Woytowskich przy
cęlismi y wpisac
Kazali Quod Jus
suscipit.

Sub. Godem Actu

Reprotestacia

Sławetny Pan Tomasz
Tłak Jsi dowiedziawszy
się że sławetny Pan
Woyciech Oleszkowski
przeciwko Testamentowi
y ostatni Wolej moiey
ktorąm tu do Xiąg
Wiecznych Woytowski
ch podał, uczynił pro
testacią y sprzeciwię
nie się temu Testa
mentowi y ostatniey
Wolej moiey, zaraz czy
nię pilnosc y reprote
stacią, y proszę aby by
ła zapisana, Oswiadcza
iąc się, yż nie słusnie
to uczynił bo sezelim
co powinien pomienio
nemu Panu Oleszkow
skiemu niechay za żywo
ta mego oto czyni zemną
aby po smierci moiey

Potomkom moim pokoiu
ktorym sa uczynieł y tey
woley moiey ostatni nie
turbowało Czego ieżeli
za żywota mego nie
uczyni aby urzadnego
urzędu, y sądu, iego
instantie takie nie
Ważne były, Oswiad
czam się też, yż
sa Panu Oleszkow
skiemu, za Corką
moią Justyną za
dnego posagu nie
obiecował bo też y
Pan Oleszkowski za
dney substancyi nie
miał, Co zas odemnie
miała pomieniona
Corka w szatach y ru
chomych rzeczach,
to po smierci Moiey
Według Dekretu
Comisarskiego ode
brał odebrał ode

mnie P. Oleszkowski, a poto
mek pozostały, powagą
Dekretu na Wychowanie
do mnie oddaney, ktory
potym umarł co kolwiek
na Wychowanie y pogr
zeb iego Zożyłem, co
wszytko powinien mnie
abo synom moim oddac
iako iest regestr spisa
ny tego. Przytym oswi
adczam się, yż widzac
niewdzięczność P. Olesz
kowskiego, Mogilnenskiey
ziemi ktorey z łaski tylko
moiey własney do tego cza
su używał, odbieram y
kasuię Laskę takową, y
chcę aby ex tunc w posse
siey zostawała, komu
y iako oney dispozycią
uczyniłem; a P. Ole
szkowski aby sey od te
go czasu nie używał wie
cey y powtore tak y po
trzecie reprotestuię się
Co urząd Woytowski

yß wszy wszytka słu
snosc przyiał y kazał
zapisac

Sub Eodem
Actu

Do sławetnego Vrzędu
Woytowskiego przysze
dszy personaliter
sławetny P. Grzegorz
Flakowic Vczynił
protestacią na Pana
Sobestiana Flakowi
ca rodzonego swego
Co się zstało w ten sposob
yż pomieniony prote
stant maiąc z łaski
Rodzica swego daro
wizną oprocz działu
między niemi Gar
niec gorzałcany ze
wszystkiemi nale
żytosciami do niego
ktory mu kazał wciąż
O co P. Sobestian dowie
dziawszy się zego Wy
iął, niedaiąc o mu go
brać zaraz sie kierą

Rurnice chciał rabac apotym
porwał się do P. Griegorza
ktory natenczas rury
całe jako je wyiął trzy
mał wrekach jego połą
mał muię całe ktore
były vtegoż vrzędu
presentowane tam się
porywaiąc zsiekierą sło
wami Lieł P. Griegorza
Co więcey przy sprawie
opowie bo natenczas
P. Tomasz sam Rodzic
rozwadzieł ich będąc
y P. Sebestiana Wyp
chnał zdomu swego
O ktorą co szkodę tych
rur jako y samego siebie
zniewagi iterum atqz
iterum protestatus na
Pana Sebestiana Quae
Protestacio ad Iudicium
suscepta et prosoluta
est.

Sub Eodem Actu

Dotegoż vrzędu wzwyż
pomienionego przyszedszy
personaliter Sławetny
P. Woyciech Oleszkonski
protestuiąc się przeci

Dispozycyey sławetnego
P. Tomasza Flaka na
ten czas będąc przytym
P. Sobestian Flakowic
u tegoż urzędu gdzie
słyszac że się prote
stował naprzeciwko
tey Dispozycyi albo
Testamentowi tam
zaraz począł naste
pować słowami ura
zliwemi na P. Ole
szkowskiego bez za
dney okazyey y przy
czyny sobie od niego
daney ale jako
uważny przy urzę
dzie znosiel pię
knie P. Sobestiana
a Pan Sob. tym
wiecey przymowi
skami contempsit
P. Oleszkowskiego
ka co będzie dowo
d przy sprawie
y sądzie O ktory
kontent protesto
wał się na Pana

Sebestiana Flakonica kto
ra protestacia jest przy
jęta y zapisana Quod
Jus Jus Suscepit et
prosolutum est.

Actum Coram Judicio Ad
vocatiali feria 2da ante
Festum Sancti Casimiri
Confessoris proxima quod dies
fuit 3tia Martij Anno ut
supra

Do Urzędu naszego Woytowskiego
przyszedszy personaliter Pani
Agnieszka Bernatowa, protesto
wała się na Własną Panią
Synową swoie Annę Mularkę,
oznieważe swoie y pobicie.
takze Wołanie, słow nieuczci
wych, złych, urazliwych prze
klinaiąc się, y Oraz prosiła
ninieyszego Urzędu, o Vidende
razow krwawych, sinych po
zadawanych, od niey maiących,
Co się zstało w ten sposob, yż
strony żołnierza przemawiaiąc
się jako go żywić mieli z sobą,
ale temiż złemi słowami na
stąpiwszy niejako na Matkę,
lubo nie rodzoną niema nigdy
Wuciwości, zawsze ułaskie
y porywa się na nię, co y tera
z porwała się na nie prze
wlociwszy, na ziemię, pięścia
mi biła twarz jey wszytkę,
pazurami podrapała na ktory

razy, presentowała krwawe
podrapane znacznie y twarz
wszytka krwią oblana wszy
tka także znosza y zgoby,
krew jej szła, od tegoż
bicia policzek prawy wszy
tek cale poczawszy od Jago
dy podrapany znacznie,
na lewym czas policzku dra
pow cztery dużo znaczny
taż Jagoda zbita, Sino znaczna
O ktorą to zniewagę y pobicie
Iterum atq; iterum est
protesta, Quae protestatio
et Obductio ad Judicium
Suscepta ei prosoluta est

Sub Godem Actu
die 1950 S. Casimi
ri Confessoris 4. Martij

Do tegoż pomienionego Wi
nij napisanego przyszed
szy personaliter szlache
tny P. Stefan Organowic,
protestował się na Panią
Walentą Flakową sam
siadę swoię, uprzod
oszkodę swoię, co jej
bydło po szarpało strze
chę v obory, a potym
osłowa, y zwadę, także

y w tey zwadzie bicie, y rwanie,
za głowę, także Małżonki swo
iey popchnięcie, potrzy razy,
Syn iey Simon Flakowicz, co się
z tało w ten sposob, yż o tę szko
dę obsyłaiąc Wsąsiadem,
to iest Symonem Guzem,
ktora iako nieuważna gdzie
miała o szkodę się z nim
pięknie znieść, y nagrodzić,
ale go kontemptem nakar
miwszy na iego podworzu
własnym, porwała się na nie
go y z synem swoim, a łasuiąc
tak onego samego, iako y
Małżonkę iego, także Włosy
presentował z głowy rwaną,
y pięścią mu dała w nos,
aż mu się krew puściła
z ktoremi razami zaraz
był u sławetnego P. Woyta,
słow zas nawołała nie
uczciwych, urazliwych, złych,
co serzy przy sprawie goto
w opowiedzieć, y zaraz In
quisitią ma wywieść w tey
sprawie, ktory to pomienio
ny protestant, Iterum ac
ge iterum protestatus
Quae protestacio ad iudi
cium suscepta est prosolu
ta est

Relatia Swiadkow

Wtéy sprawie P. Organow:

1. Simon Guz Mieszczanek nasz
zeznał pod sumnieniem
nie przynaięty ani namo
wiony. to zeznał co
Wodział y słyszał wtym
Ałasie yż będąc posłany
do P. Walenty wtey szko
dzie oto bydło ktora mu
ani Wiary chciała dać,
ani też bydła zaiąć y
Wegnać ktore bydło
zaiął do Obory syn
P. Organowica wtym
postrzegła dziewczy
na zaymuiąc P. Walenty
czyli dała znać oney
samey czyli też usłysza
ła płać iey przybiegszy
y z synem swoim poch
wycieła się z nią to iest
Zorganowicowa syn załeb
ią porwał, ki ktory miała
Wydar iey chcąc ca nim
bić ale go mu Wydar Guz
sam zaś Organowic przy
szed iuż zastał obiedwie
biiący się do nich przy
szedł gdzie zaraz

zagłowę pochwyciła y syn iey
chciał go bić y zaleb go także
pochwycił Cale zeznał yż
iest okazya tego bicia y zwa
dy Walenta y syn iey oboie
bili ale niewidział żeby Wa
lenta ktore z nich uderzyło.

2 Jedrzey Gazdzielik zeznał
także yż przy wszytkim był
tym Alasie widział yż
bydło toż też strzechę szar
pało Walenty ktore zaymuiąc
do Obory Organowicowa z dzie
wką dziewczyna tyż Walen
ty niedała zaymować y por
wała się na Organ. w tym
zatez wydarszy iey ki uda
rzyła razow cztery w ktorym
Alasie sama Walenta y z syn
em przybiegła zaraz zaleb
porwała Organowicowa y bi
ły się syn samego Ozie
mie uderzeł także sama
Walenta zaleb Organowica
wzwała w gębę pięścia biła
A to y syn same Oziemie
uderzeł To wszytko zeznał
yż niewinnie nastąpiwszy
w podworzu organowicowym
iescze ich bili. A ktore
słowa wszytkie kazał mu ie
urząd com probare Juramentu

Sub Godem Actu
Godem die et Anno

Przed tym że Vrzędem ni
nieyszym Reprotesto
wała się P. Walenta
Flakowa y z Panem
Sławetnym Grzegorzem
Flakowicem iako Opie
kunem swoim na
P. Organowica y Mał
żonkę iego Oznie na
gę swoię słowami
nie vcciwemi vrazli
wem złemi szpetnemi
Wołaiąc na nię Kurwo
Wyswiecanko twego
Oyca Wygnano Wy
swiecono etc etc.
Oraz prosiela o Videndę
razow pobitych y zapi
sanie obductiey onych
Co się zstało w ten spo
sob yż Zaymuiąc
bydło P. Organowico
wa dziewczyna Walenty
chcąc bydło toż zay
mowac ktorą dzie
wcynę vrębkiem
vderzyła taz dziew

czyna poczęła płakać wołać co
usłyszawszy płac P. Walenta
pobiegła sescie zastała bicie
tez Lorkę takie samey Wale
nty kiem przez bok uderzyła
wolney. w tym sie porwały zsz
ba sam zas Organowicz
przyszedszy zaraz takie zagło
wie onez pochwycił rant
uch sey rozdar. ktoreto
razy presentowała naple
cach raz siny spuchły
uderzony kiem na prawy
ręce blisko piesci raz
siny na lewey niżey
Łokcia razow dwa znacz
nych sinych spuchłych
na policzku lewym na ja
godzie drapow krwawych
dwa Itz na Wardze na pra
wey stronie drap krwawy
O ktora to zniewagę y pobi
cie Iterum atque iterum
reprotestowali się na Pa
na Organowicza y Małżonke
sego Quod Jus suscepet
et prosolutum est

Sub Eodem Actu.

Do tegoż urzędu przyszedszy
do Ratusza protestowała

się Pani Sobestianowa
Flakowicowa na Pana
Jana Kalwatowica
a Więcey na Małżon
kę jego własną oz
niewagę y Wołanie
słow niebeciwych
drażliwych złych
szpetnych. Co się zsta
ło wten sposob. y z zpo
zwolenia Maiąc sło
downia do suszenia sło
do od P. Kopienski Jan
sobie słodownią zam
knęła sobie Klotka
P. Sobestii. o czym do
wiedziawszy się Jano
wa także drugą Kłot
ką poszła zamknęła
zupora maiąc jeszcze
słod nie broszczony.
Co przywoiszy swoy
P. Flakowicz pociągnął.
Klotka jey oderwała
się odemknawszy:
poczeli klasc wtym
także prawie zezło
sić Jan przywiosł
także chcąc klasc
Wtym się przema

wiaiac zrazu słowami ale
iako niebuazna nieobser
wuiac iako starszy Siostry
Brastwa S. Anny y Kre
wny do tegoz P. Sobestia
nowy. słowami nastapi
wszy ty kurno cos mi za
Pani Krolowa słupska odzia
las się za flakone pienia
dze po bralisce pokra
dl. Scie Szafuiecie etc
ia ta Mieszka tuteczna atys
kat cię wie zkades miałas
Szubienice Wszy bycie bysz
ziadły gdyby bela nie poszła
za flaka Maciec zazdro
snicy Panowie bodaiestego
Sładu nie pozeła z Drayci
na Co tylko mogła Wy
myslec to Wolała ydz
do stary słupi suszyc me
tu Widzac tedy brzad
y Wiedzac ze te nieznas
ski przedtym częste cier
pi Pani Sobestiano na
odnich co było y z skoda
ich prawie a to z niey
samey Przial Pani Sob.
estianowy Protestacia
na P. Kalnatowica y Mał
zonkę iego y kazał zapisac
Quod Jus suscepit.

Actum Coram Iudicio
Aduocatiali Feria
4ta post Festum
S. Casimiri Confes
soris die proxima
6ta Martij.

Przed sądem Woytonskim
oskarżał się P. Stefan
Organowicz y z Małżon
ka swoią na Panią Wa
lenią Flakowicową kto
rą zapozwał y z Panem
opiekunem jej P. Grze
gorzem Flakowicem wp
rzod oszkodę co mu
bydło jej wstrzesze w
obory poczyniło, ktorą
obsyłał o tę szkodę sam
sądem żeby abo wagnała
y szkodę obaczyła, kto
ra to lekie sobie wa
żąc tak obesłanie jako
też y szkodę jego, ani
poszła sama tylko
dziewczynę posłała
zaiąc ktore już do
obory zaimowano
Ale ta dziewczyna

maiąc ki nadziewkę się sego
groziła. y samę Organowicową
wprzod Vderzyła co ią też zato
wydarszy sey ki ten tymże
ia też potraciła zwierzchu
naktory to wrzask przybieg
szy P. Walenta zaraz do głowy
skoczeła syn także potrzy razy
poznał ia Oziemię Vderzeł
samego zagłowę, oboie zdy
nem rwali wgąbę bili.
y słowa zle wołali

Econtra Wymawiała się
P. Walenta przed tymże
sądem yż ia zostaię pobita
y zelżona od Panow Organo
owicow y razy zapisane mam
Oczywiste iescze ktore sey
syn P. Organowica pozada
wał wten czas kiedy się
zsoba trzymały iako to
przyznała P. Organowicowa

Wyrozumiawszy tedy Vrząd
tak zpropozycyi iako y od
powiedzi także zrelaty
swiadkow dwoch Mezcy
zny przytym Ałasię bę
dących. Tym Dekretem
Kinieyszym Dekretuie y
przez sąd nakazuie Ponie
waż pokazało się z Inkwi

ritij na P. Walenta że
od tego bydła jest szko
da Aco większa że na
P. Organowica z synem
swoim podworzu jego po
rwała się na nich y
bili oboie z synem tak
samego jako y Małżon
kę jego Zato Ma się
dzieć Wsadzu dzien
za syna swego drugi
Winy ma dać sadowi
grzywien dwie z sa
dzu Wyszedszy aby
przeprosiła P. w Organ
Litys Expensa oddać
W dawnych pretensiach
jako się przed tym
Kłocieli Według uwa
gi Ludzki y o szaco
wania prosięcia kto
re mu zatrącili zapła
cić m żeby się Wie
cey nie pożywali pod
Winami grzywien
Czterech nie odpu
szczonych Razy
zas ktore sobie spol
nie pozadawali

poniewaz wszyscy spolnie sie
bili tak synowie yeb sako
tez y oni sami wzaiemnie
sobie maią przyiąc Aze sie
pokazało na Panią Organo
wicowa ze tez wolała słowa
nie Vcciwe zadaiąc P. Walen
ty sako byca miano wyswie
cic z Miasteczka co o tym
y to nie iest wiedzac yz
poccciwie dobrze sie rzą
dzi w Miasteczku zato ma
siedziec w sadzie dzien y
winie grzywne ma dac
taz P. Organowicowa
ktory to Dekret obiedwie
stronie przyieły y kontento
wały sie Quod Jus suscepit

Sub Eodem Acta

W sprawie Pani W sobestianowy
Flakowicowy z Pania Janowa
Kalwatowicowa sako byli cita
ty do sprawy P. Kalwatowic
yz Małzonką swoią do sądu
y gotow odpowiedac w spra
wie Aze sama Pani Sobesti
anowa bez Małzonka do
sprawy staneła po ktorego
vrzad posyłał aby przy Mał
zonce stanał co odpowie
dział yz sako bezemnie

protestacią czyniła niepo
yde do Dworaza sesy ka
zał skarzyc Widzac
tedy zete sprawe sąm
z terminu zbiel Wielka
ta to sprawa zosta
wuie in foro fori aby
sie rosprawieli z soba

Actum Coram Iudicio
Aduocatiali Feri 2da
ante Festum Sancti
Iozephi die 18 Martij
A D. 1687.

Do Urzędu naszego Woytow
skiego przyszedszy perso
naliter pracowity Mati
asi Hudzik y z Szy
monem Jabcykiem
Poddani Je Mci Pana
Alexandra Kochowskie
go z konina do wiedzia
wszy sie o smierci to
sest z Martego Stani
sława Sosnowskiego
brata swego stryie
cznego rodzonego
ktory to będąc przy
Miasteczku naszym
zapinowana przez

Tacze Jędrzeiowskiego

lat dwadzieścia y więcey
prosił aby mu rzeczy jego
pozostałe jako po bracie
stryjecznym przyrodzonym
prawem mogły bydź oddane
ktore to są przy Panu Be
nedykcie Kopcenskim Pisar
zu naszym Mieyskim y
P. Liberskim jako Opieku
nie ktorzy to obadwa Wi
dząc jako pokrewnego jego
dobrowolnie jemu Wydaią
Warując sobie przytym że
Szymonie Jabczyku sam
siedzieć jego przytym bedą
cy aby żadney prepedycyi
niemieli od Je Mci Pana
Kochowskiego ponieważ
Zona tegoż nieboszczyka
zostaie y potomstwo z nie
boszczykiem spłodzone
ponieważ pod Jednym Pa
nem zostaią tak Hudzik
jako y ta Małżonka niebo
szczyka Wolle głosci Co on
Nie Je M. P. Kochowski ode
brał Suknia Turkuszową
paklakową Małoco prze
chodzoną nową Czapkę
Baranią dobrą Insze zas
hasty te oddali Bogim

93

dospitala Coras miał potro
sze dłużkow z pracy swoiey
te wsciąwszy na Wypranie
Ciała pogrzebu niektore
Wydali y na potrzeby
iego Conalezy do Wy ra
tienia przystoynego
Chrześciańskiego człeka
Co się zas iescze zostaie
dłużkow za te powinni bę
dą P. Koptenski z Panem
Liberskim obiad Ubogim
sprawić y Według przepo
mozenia. Ostatek na
Msze swięte y Kościoł.

A Cum in Oppido
Kowa Slupia Feria
septima post Festum.
S: Gregorij Confessoris
die 1ma sexta Mar
tij. A D 1687.

Coram spectabili Judicio
Aduocatiali nempe
Dno Casimiro Oles
protun Aduocato Dno
Gasparo Kaluat vice
Aduocato. Dno

Sebastiano Prokop. Mathiae
Kalnat Alberto Ogonek
Stanislao Chłopięcy Sca
binis Juratis, Dno Laure
ntio Kalnat Dno Joannis
Wanatowic Consulibus in
presentia Dni Generosi
Nobilis Konopniczki Capi
tanei.

W sprawie Między stroną
mi sako Aktora za poddanym
Je Mci Pana Stefana
Olszowskiego Administra
tora Włości Jasnie Wiel
możnego Je Mci Pana Wo
iewody Brzeskiego Kuia
wskiego, to iest za Jozefem
Perą ze Wsi podleszan y Mał
żonki iego Gwey, takze
strony obwinioney, Imie
niem Woyciecha Kurko
wica, sako się uskarżali
na niego, wprzod oposiecę
nie y zadanie razow szabla
tęmuż perze ktore presen
tował, y Obductią onych
uczynił przed urzędem
naszym Woytowskim die
12.ma presentis Takze sa
koby miał zgwałcić Mał
żonkę pomienioną iego,

95

zasie

Zasiadszy. Wratuszu na
Ferowanie y postano
wienie Dekretu wtey
sprawie Vrzad y Wszy
tka Sessia Woytowska.
Wyrozumiawszy dobrze
tak z Propozycyey iako
y odpowiedzi, Co sobie
strony obiedwie przy
sądzie przyznały, a
Więcey. trzymaiąc sie
Inkwisitiey piąci
swiadkow Ludzi go
dnych, Wiary zostaią
cych, ponieważ po
kazało się, nategoż Woy
ciecha Kurkowica, ze
On posiek szablą tegoż
Perę Wnocy piianego,
iako cez y sam nietrze
zwi beł Tedy sąd.
Ninieyszy. nakazuie
Dekretem iby wprzod
Cyrulikowi zaplacieł
od kurowania tego.
Pery, zarazy ktore
mu pozadawał, aby
mu nagrodzieł, y O
mieszkanie Zaprosi
wszy sobie Obiedwie

stronie Ludzi aby ich poprzyia
cielski zgodzieli, y uważeli zato
wszytko co mu ma dać, y Ex
pensa Wszytkie ktore Zożeł aby
mu oddał, y przeprosieł go
z Ludzmi, y sam personaliter,

W drugim zas Punkcie strony
Małżonkiey jakoby miała bydź
violata Lubo się przyznał,
y sam aby ze grzech znią
popełnieł, ale dobrowolnie
nie gwałtem, Wymawiała się
tedy, yż sa dlategom mu nic
mu niemowieła, bom się go
bała, aby mie niezabieł,
ale oney ta ratia niesłuszy

Trzymaiąc się Prawa Pospoli
tego opisanego, że kto
milczy, ten pozwala gdyż
wprzod Męża niebroniela,
kiedy go rąbał, ani też
wtym uczynku Wolała Gw
altu bo się to Wmiasteczku
działo, tedy go Sąd od tego
Gwałtu Wolnym Czyni po
niewasz pokazało się z In
kwisitiey, że ani Wolała
gwałtu ani też zaraz otym
uczynku przed Mężem
opowiedziała aże dnia
drugiego bo y ona na ten
czas piana była,

2.

A Ctum die 8 Aprilis
A D 1687

Będąc deputowani z Wła
dzey y Woley Wielmożne
go Je Mci Xdza Mi
chała Hieronima Komo
rnickiego Boxe Oppa
ta Swtego Krzyża
Pana y Dobrodzieia
Komisarze Je Mosci Pan
Jan Konopnicki staro
sta na ten czas także
Je Mosci Pan Jan Sto
bieczki na Wysłucha
nie sprawey dosta
tecznie to iest Aktora
Sławetnego Pana Woy
ciecha Oleszkowskiego
z Panem Sławetnym
Tomaszem Flakiem
Oycem niegdy pier
wszey Małżonki swo
iey Justyny także
y Synami iego K
ktorą to sprawę Za

98 a

siadszy Wratuszu y z Vrzędem
zupełnym Woytowskim doti
go przybrawszy starych
godnych Ludzi osob trzech
na Vrzędzie przed tym Zo
staiących Mieszczan

Ktora to sprawe preponuiac
Sławetny P. Oleszkowski
y vskarzaiac sie na nich pr.
ed Sadem Kniejszym ze
On Maiac za sobą Corkę
pomienionego Pana Dłaka
z ktorą zplodziwszy potomstwo
Coreczkę ktora była niewy
posadzona y Wywiana iey nie
dał za nią ktora to zeszła
z tego swiata za Wolą Boską
a potomstwo zostawało Wo
piece iako vdziatka Według
Dekretu poważnego Prze
Wielebnego Jo Msci Xdza
Sebastiana Mogielnicza Prze
ora Sto Krzyskiego Comi
szarza ktory presentował
przed Kniejszym Sa
dem. Dedata

E contra Wymawiał się
Sławetny Pan Tomasz Flak
iż mnie Pan Zięć moy
pomieniony niewinnie
turbuie y do prawa po
ciąga bo sa iemu Według
Dekretu poważnego dosyć
uczynił y oddał a Wnuczkę
moię miawszy przy sobie
tak oney samey na Wy
chowanie y Mamki przez
Lat trzy y Więcey Circiter
takze y na Wyprawę osta
tnią Zozelem kosztu zło
tych w 53. ll 17 iako re
gestrem pokazał słusznie
to byli iako Oycu Zozyc
niemnie Dziadkowi
Posagu tez albo Wiana za
dnegom po Corce moiey
iemu nieobiecował bo
tez y osi zadney substan
cyey niemiał ani sumy
presentował przy slubie
Co się zas tycze strony Wy
prawy ochędostwa
po Corce moiey ktorą
na ten czas miała Czę
mu się tego dawno
nie upominał iezeli mu
należy: ponieważ

danno tak Małżonka iego a for
ka moia, iako y Wnuczka pomar
ły przed lat rachuiąc dwa
dzieścia plus vel minus rachu
iąc y tych rzeczy niemam.
Takie że trudni tak pierwszy
Woley moiey iako y teraźniey
szemu Testamentowi żem
go między syny moie to
iest Grzegorza Walentego
y Sobestiana do Successiey
nieprzypuścił y nieprzypu
ściam iako są o tym Pro
testacie y Reprotestacie
zobudwu stron Waktach
Woytowskich

Wyrozumiawszy dobrze sąd nasz
Komisarski Wespół z Woyto
wskim tak z Propozycyey
iako y odpowiedzi y pew
nych dokumentow tak
poważnego Dekretu y Ge
traktow pewnych y Rege
stru pokazanego P. To
masza Flaka stosuiąc się
do Prawa Opisanego May
deburskiego że należy Pan
Sławetny Woyciech Ole
szkowski Iure naturali do
Gerady po Wnuczce Pana

Tłaka a Corce swoiey
Zmarley to iest rze
czy ruchomych tak
w szatach iako y Ochę
dostwie iakie miała
ale że nam tych rze
czy spisanego Inwę
ntarza niepokazuią
iako im pierwszym
Dekretem naznaczono
y nakazono

Przeto Powagą Sądu nasze
go Comisarskiego naka
zuiemy Dekretem na
szym ponieważ tych
rzeczy niema P. Tłak
oddać P. Oleszkowskie
mu ktoreby trzeba
Comprobare Juramento
Corporali P. Oleszkow
skiemu w nagrodę tych
rzeczy iemu należy ty
ch aby mu puścił Mo
gielenskie place y z
Rolą y ze wszytkiemi
należytościami iako se
też trzymał do trzy
mania poki żyć bę
dzie po śmierci

zas jego Successorowie Pana
Tomasza Flaka maią to wszy
tko odebrac w Dom swoy.
Do kladaiac tego sezeliby na
ten czas te gronta pozbie
rze P. Oleszkowskiey Mał
zonki sego albo tez Successo
row ich, Dozadney zas nie
ma się yntereſsowac Suc
cessiey miedzy Synow Pana
Flaka P. Oleszkowskiey bo
mu nienalezy. Wiecey zas
aby nieturbował przed
zadnym sądem y prawem
Pana Flaka y Successory sego
Pod tym Dekretem ma za
raz kwitowac ze wszytkich
pretensy P. Flaka takzda
wnych jako y teraznieyszych.
A Synowie sego niemaią
mu Wniwczym tego
do Zywocia przeczyc
pod Winami Grzywien
naznaczonych Trzy
dziestu sądowi ktorym
to Dekretem obiedwie
Stronie przyięły y konten
towały się A Pan Ole
szkowski od Dekretu aby
sam Zaplacił Quod Jus
suscepit.

te ma pozbierac P. Oleszkow

Actum Coram Iudicio Ad
uocatiali feria 5ta post
Festum Visitationis
Beatæ Mariæ Virginis
quæ dies fuit 11 Apri
lis A. D. 1687.

Była sprawa przed Urzę
dem naszym Woytowskim
P. Stanisława Mordy
kiszky iako Opiekunem
bliskim siostrze Mał
zonki swoiey Agaty
iako się Uskarzali na Pana
Cyrulika odług za polec
mięsa ktore wziął targie
m Uczyn Agaty za złotych
ny 7 lit. ktory przyznał
O ktorych dług pozywała
go przed Urzędem Radzie
ckim kilka razy y sama
Upominała się ustnie y
obsyłali ga od tego
sesce kiedy się Upomi
nała to ią zniewaga
podkała od sługi iego
Przeto Widząc Włoki
niepotrzebne P. Cyrulika
y Wymowki aby ce nunc
zaraz oddał sey zaraz

przysadzie y podziękował
za czekanie Co jezeli nie
uczyni ma jsc do sadzu
y poty nie wynidzie aż
dosyć uczyni stronie
y winę aby zato odpra
wiel przywnę sądowi
y Expensa wszytkie
Ka kazuiemy Ninie
szym Dekretem

Actum Coram
Judicio Aduocatiali
Feria 4ta post Fa
stum Sancti Alberti
Episcopi pxima qz
dies fuit 24 Aprilis
A. D. 1687.

Do urzędu naszego Woytowskiego
przyszedszy personaliter.
P. Stefan Organowic prote
stował się na Pana Sta
nisława Sadelowskiego
sam siada swego wprzod
oznienage słow niedoci
wych urazliwych złych
sławie jemu dobry szko
dzących, a potym takze
oszkodę ktorą ponosi
od niego w budynku

swoim na co są Dekreta
Comissarskie, co się zstało
w ten sposob, iż Pan Organo
wicz maiąc słupi stare ktore
zastał na tym że placu przesta
wiaiąc płot wyiął się iako swo
ie. po ktore P. Sadelowski przy
szedszy w dzień Stego Woycie
cha Wenszą mowiąc na co
mi słupy pobrał ten złodziey
bez bytnosci iego rewidował
w domu iego w sieni w oborze
po chlewach na gorę chciał
wlesc narzekaiąc słowami
lżeł. Urazliwemi mowiąc
iż niegodzien z nami w sam
siestwie mieszkac zadaiąc
mu iakie złodzieystwo ktory
to poczuwaiąc się w sławie
swoiey dobry załosnie prosił
aby mu protestacia przyię
ta była na P. Sadelowskiego
tak o zniewagę iako też y
szkodę ktorą ma przez
niego co widziawszy urząd
nasz przyiął protestacia do
sądu naszego z nim aby się
z sobą rozprawieli Quod Jus
suscepit et prosolutum est

Sub Godem Afri
die 25 Aprilis

Będąc zapozwany przed Sąd
Woytowski nasz do Prote
stacyi P. Sadelowski od Pana
Organowicza w sprawie ktory
przyiął pozew a na termin
nie stanął wiedząc y z go
pozywał primo contumax.

Sub Eodem Actu

Przed Urzędem Urzędem naszym
Woytowskim uskarżała się
Pani Kacarka z przydanym
Opiekunem Panem Lwer
skim na P. Ignacego y Mał
wnkę jego własną a więc
cey na P. Jana Mierka
o zniewagę swoię a więcey
o pobicie y zadanie razow
od nich ktore presento
wała przed Urzędem
naszym y protestacia ma
ma na nich zawiedziona
die et presentis mensis
ktorzy to przy sądzie za pa
rte przyznali się że Pan
Ignacy prawda że się por
wał do niey ale jey nie ude
rzył. bo też y ona słowa
mi go kiedy sama
zaś P. Ignaca uderzyła

ią Wrekę sako się przyznała
P. Zas Mierek niewinnie się
Wmięszał między nich
y Więcey iest Ukrzywdzo
na od niego sako mu Wo
czy Wymowiono ich stro
ny zeią pięścią trzy razy
Uderzeł w głowę y oko sey
podbieł Kożuch sey rozdarł
na sey Gronce własnym

Wyrozumiawszy sąd z obu
dwu stron y uważywszy
wszytko że iest Kacarka
od nich Ukrzywdzona a
nay bardzi od P. Mierka
Lubo się do tego niechciał
przyznać Tedy Ninieyszym
Dekretem nakazuie ponie
niewaz się pospołu z Ignacą
Lżeły y Wolały na się
nie iako Mieszczki powin
ny dać Winy Urzędowi po
y/ iż aże Więcey Kacarka
Wolała na Ignaca ma się
dzieć Jutro W Sądzu pułdnia
P. Zas Ignacy dzień cały
dziś że Małżonka sego
Uderzeła sa a on tego nie
Mitygował sako Maż y
Winę sądowi odprawić

P. Zas Mierek ze sest
nay Większa okazyą sey
Ma sey dac zaraz y na szma
rowidło gl iż, Kożuch
co sey podar, ma dac
naprawic, Winy aby dał
grzywnę sądowi zato
że częstę y gęste Alasy
czyni, y ludzi zniewaza,
Wsadzu zakłotka ma sie
dziec dni dwa, Expen
sa maią sey Wspol od
dac Wszytkie co Wydała,
Takze maią onę przepro
sic z ludzmi, zaraz Wratu
szu a z sadzu Expensa
odesłac, a napotym Wspoko
iu y wzgodzie wszyscy
z sobą zyc y Mieszkac
pod Winami trzech grzy
wien, to ties y z otiesz nako
go sie pokaze, te Alasy
y Wolania szpetne,
Dekret strony
przyięły.

Sub Eodem Actu

Była sprawa Pani Bernatowey
z Panem Jagiełłą, przed sądem
naszym Woytowskim ktorego
zapoznała, yż on trzyma
plac Katrzinski od nieboszczy
ka Małżonka przeszłego Pana
Franciszka Malarza, na ktore
prawo miał, y jemu jako
szwagrowi zażywota przed
śmiercią Lat kilkanaście,
podał w possessią, ale kont
raktu nam żadnego mie
dzy sobą nie pokazuią, stro
ny, ale Wydatek, na to kupno
regestr pokazał, Jagiełła na
ktorym jest Wydatku
ß 39, 16, ktorego mu
nie przyznaie, P. Bernatka
tylko złotych siedm,
gr 20, Więcey nic przeto
tą sprawę, Wcielacią sąd
odłożył do przyszłego Wtor
ku, y oboie aby byli go
towi do Juramentu, kto
rymu z nich sąd nakaże
te Wydatk Comprobare
Juramento Corporali, Quod
Jus Suscepit

Sub Eodem Actu

Uskarżał się P. Maychrz-
cki na Panią Kozłowską
O szkodę przez się przy
grodę, ktora mu w Sa-
dzeniu to jest w ogrodku
swoim tak od niego
samey Dobytku jako
też y inszych y zaraz
O Expensa przeszłe jako
ja pożywił a nie oddała
mu ich Ale sobie zada
ją jakieś długi mie
dzy sobą w te Expen
sa przeciwne tedy
dla Lepszego zrozumie
nia Sądowi wdelatią
tę sprawę sąd odłożył
do przyszłego Wtorku
A Pani Kozłowska aby
jako nay prędzey swoie
przygrodę grodziła
W inszych zas punktach
jako sobie zadaią
Maią stetecznie
przy sprawie opowie
dzieć albo też Ludzi
na to wywieść żeby to
uznali co komu należy

Actum Coram Judicio Aduocatiali Feria 3tia ante Festum Sancti Filippi et Jacobi Apostol. die 29 Aprilis Anno ut supra

W sprawie swoiey P. Stefana Organowicz dał termin przed sąd nasz Woytowski P. Sadelowskiemu Sąsiadowi swemu będąc od niego ukrzywdzony tak w słowach urażliwych iako o tym ma protestacią tak że y przez niego szkodę w budynku swoim który to maiąc pozew podrugi raz a niechciemu stawać do sprawy podrugi raz według prawa Contumacią na nim otrzymał. Quod Jus suscepit.

Actum Coram Judicio Aduocatiali, Feria 4ta ante Festum Sancti Filippi, et Jacobi, proxima die, 30ma May Anno D.D. 1687mo

Do Akt naszych Woy
towskich przyszedszy
personaliter Sławe
tny P. Woyciech Ole
szkowski iako Opiekun
z Panią Walentą Flako
wicową Wdową y z sy
nem iey starszym
Szymonem prosili
o protestacią dna Com
obductione razow na
Sławetnego P. Grze
gorza Flakowica to
iest szwagra swego
a stryia pomienionego
Szymona Co się zstało
W ten sposob yż Pan
Grzegorz chciał wziąć
pług ktory sobie
gotował tenże Szymon
w pole tam ze zafektem
spoczął brać ktorego
mu niedał, że sa suz
gotuię się w pole tam
ze porwał Drewna
Zupnego zadał mu
raz ranny w głowę

polewey stronie nad Uchem
Wyżey iest rana znaczna
długa na Cichonek druga
mnieysza Kiżey przetraco
na Krwawa z tych ran
suknia zbroczona bogo
tdy rady tym że Kiżem
uderzeł; Co obaczywszy
Krew na sobie porwał
za głowę Pana Flakowi
ca Stryia swego z temi
radami Quae protestacio
et Obductio ad Judicium
suscepta et prosoluta est

Actam Coram Judicio
Adiocatiali Feria 5ta
ante Festum inventio
nis Sanctae Crucis
die 2da May A.D. 1687

Sprawa Agitowana przed
sądem Woytowskim
P. Stefana Organowica,
Aktora, z Panem Sadelo
wskim Adversarzem swoim,
ktory się uskarżał y protesta
cia na niego za wiodł,

na niego osiąpy ktorych
szukał bez bytności jego
wzięte przy ktorym szu
kaniu zadał mu słowa
trazliwe do ktorych się
przyznał P. Sadelowski
y Woczy mu wymawiał
że z pewnych dokumentow
tom mowił jako sama
rzeczą to się pokazało
a przeciem P. Organowica
nieturbował jako on mnie
y do kosztow prawnych nie
przynodził. przeto że sam
sobie jest okazyą P.
Organowic do wymowienia
tych słow ale więcey y
sama rzec oczywista nie
ktorych rzeczy zabrania
w trzech ponctach w sa
m siedztwie co się nie
godziło. Na zato wia
dzu siedmiu dzien y
winę odprawić P. Sa
delowskiego przysądzić
zaraz przeprosić. Koszty
ktore leżał na niego
do Prawa wpol mu

powinien oddać Coraz win
szych ponetach jako się
Vskarżał strony Rynny zeszy
do tego czasu P. Sadelowski
nie zawiodł jako powinien
polnie Co ma szkodę wrze
to W budynku Zakazuiemy
ninieyszym Dekretem aby
P. Sadelowski wprzyszły
tydzien pod Winami Wysta
wił
Że komina niema jako mu
Dekretem nakazono Com
sarskim pod Winami Co sest
barzo niebespieczno Ognia
to sest grzywien trzy te
aby dał wpuł sądowi
puł Dworowi nieodpu
sczone, a komin aby Wy
stawieł zniedziele zaraz
Co nie uczyni maią posc
Rewisorowie y Garnie
mu Wyiąc y do sadzu
Wsadzic tak długo sie
dziec ma poki nie Wystawi
Komina Zerdzi aby mu
oddał P. Organowia wtery

Actum Coram Judicio
supra Nominato die
7ma Maij A.D. 1687mo

Przed Sądem naszym Woy
towskim Uskarżała się
P. Bernatowa na P. Jagiełę
ktorego przyznawszy do sądu
Ato opłac y zrobkę nazwany
Katrzynski na Radoszowie
na ktory otrzymała z Mał
żonkiem pierwszym nie
gdy Mularzem od Wiel
możnego Je. Ms. Xię
dza Mikołaia Goskie
go Opata P. y Dobrodzie
ia Swiętey pamięci
~~ktory~~ to plac mało trzy
mali ale go puscieli
temuż Jagiełę uprzeda
nie na Co zdobą za
dnego Contractu nie
uczynieli Wierząc
sobie iako pokrewni
Co zaraz Jagiela musiał
retenta zatrzymanych
podatkow znosił y
adrationem Wydał
nato ß 13. ß 17 ktore
mu przyznała Więcey
nic Lubo ma Regest
rzyki dawne tak

za służbę, Co mu iescze Win
ni iako też y rożne roboty
z nieboszczykiem Co robił Mu
larstwo y w domu iego tego
mu nic nie przyznała Coby
się znalazło ß 12 plus
vel minus iednak defe
cta vpatruiąc tych rege
strzykow bo ie sobie kazał
pisać nie vrzędownie ani
też żadnego porachunku
z nieboszczykiem nie vczy
nił y nie vpominał się
im za żywota Widząc
tedy defekta z obiedwu stron
że sobie obiedwie strone
w pretensiach swoich,
dla vspokoienia sprawey
Zakazuie Dekretem aby
Jagieła dał P. Mularce
teraznieyszy Bernatowey
ß 4 ktoramu powin
na zeznać donaliąc Wiecz
nąc na ten plac y Prawo
oddać ktore maią a Jagieła
oto Ma się starać iako nay
prędzey rachuiąc że tak
weźmie zato iako też

y insze place są zaprzedane.

Actum Coram Judicio
Consulari Fra. Sexta
ante Festum Sancti
Stan. Slay Episcopi
die 9na May Anno
ut supra

Coram nostra plenaria
Residentia Consulibus
Dno. Laurentio Kalnat.
Dno. Joanne Wanat.

Przed tym ze Urzędami
Wyżey nap. sanym stanai
wszy personaliter Uczci
wy P. Marcin Smede
rowski Uczynił Jurament
to iest Według Prawa
należytego yż będąc
przyznany nic się nie
sprzeciwiaiąc temu
ale iako tutecznych
Rodzicow dobrych sła
wnych Według sam
siedztwa y należyto
sci przysięgał na

mieyskie ktoremu Wolno
będzie iako y inszym
wszelakim towarem
y Małżonce iego y Likwa
rem robić y szynkować
y zawsze między sławe
tnemi sąsiadami tak
w prawie iako też y sąsie
stwie zostawać w regestrze
iako y inszi. Co widząc
skłonność iego urzad nasz
przyiął go za sąsiada
y Mieszczanina kazał
go wpisać w protocół
nasz Radziecki Quod
suo suscipit et memoriae
eas

Actum Coram Iudicio
Aduocatiali ipso Festo
Pentecostes die 19 Maij
A D 1687

Do Akt naszych Woytowskich
przyszedszy personaliter
sławetny P. Grzegorz Flako
wicz y z Małżonką swoią
przytomną solenniter pro
to stawali się na P. Woycie
cha Chrostkowskiego Cerali
ka Co się zstali w ten

sposob. yż będąc z niektorem
samsiadami Miszczaninami
naszemi ato Widząc że
przechodziła Boragien
Panczerna gdzie z soba
mowieli tandem nie
wiedząc z iaki okazy.
będąc pomienioni Pan
Cyrulik porwał się
do Małżonki swiey
gonił, bił gdzie
mu Ciż pomienioni
samsiedzi y ganieli aby
przecie przynaymniey
Swięta Uroczyste sza
nował y uczcił. y oboson
nie czynił co sami to
że znawać będą Co go
to uraziło że się też
P. Grzegorz Wtym odez
wał. iako Szwagier
rzekł te słowa Iesz
bez respektu pono Bcesz.
zabić wtym odszedł
Co P. Cyrulik
Wypadszy z domu
z kiem z tełu zaraz
suz przed Domem

Mularki gonieł y bieł
Co Ludzie widzieli y
dziwowali się tak tu
teczni iako y postronni
A co większa że Małżonka
iego na ten czas widząc
bicia iego przybiegła iescze
chora będąc post partum
y też tym że kiem
bieł bez niewinnosci
Oco oboie protestowali
się y rady zaraz sam
presentował. Co mu za
dał. Z Lewey stronie
W głowie nad uchem
raz spuchły y gus zna
czny Itf na teyże stro
nie ręka począwszy od
ramienia aż do Łokcia
także raz porazie tym
że kiem widomie po
tłoczona Sama zas
Małżonke iego bez
żadny uwagi tym że
kiem bieł bez niewin
nosci Oco się protesto

wali oboie sterum atq;
iterum Quod protesta
cio ad Judicium Susce
pta et prosoluta est

Sub Eodem Actu

Do tegoż Urzędu naszego
Woytowskiego przyszedszy
personaliter P. Błażej
Lubelski, y z Małżonką
swoią Panią Marina
protestowali się na Oczi
wą Panią Walenta Pła
ską, Co się zstało w tem
sposob, yż tam zamowie
ły się osobliwie dała
okazią taż P. Płaska,
a to się zstało o Szyn
kowanie piwa iako
smy zrozumieli, przy
ktorym zamowieniu
iako nie uważną dała
iey nogą, a potym
dziecię położywszy
ktore miała, uchwy
ciwszy za Włosy

rwała y biała, pieściami
nie kontentuiąc się tym,
Wyszedszy przed sień por
wawszy kamienia umy
śnie w głowę raz iey
zadała, tym że kamie
niem w głowie na lewey
stronie nad uszemi
raniony znaczny dużo,
iako Widzieli Panowie
Sławetni Ławiczni, to iest
P. Liberski, y P. B
łopiecy, za ktorym to ra
zem sam P. Walenty
Płaski, Widząc urażoną
sam ratował y drugi
sam siad to Widział.

Quae protestatio et
Obductio unanimiter
Ad Iudicium susepta
et prosoluta est.

Actum Coram Iudicio
Consulari Feria 2da
die 9na Iunij A 1687.

Do urzędu naszego Radzie
ckiego przyszedszy.

personaliter Sławetny Pan
Stanisław Chłopiecy Law
nik, y Uczciwy Pan Jacub
Bystrzyczki Mieszczanie
protestowali się na Swę
Zagonszczankę Co się zstało
w ten sposob yż P. Chło
piecy za wzrost pewa swego
na Gorę dla Ludzi Szyn
karkom, toiest Corce Bij
strzyczkiego, y Corce Pani
Bernatowey, ktora to
pomieniona Zagon
szczanka wprzod pewi
toż przed Ludzmi Szela
ganiela ze złe zybura
obiemi podczas tumul
tu Co się niegodziło
co nietylko co ale y
insze, ktore szynkowa
no na co ma bydz
swiadectwo, a potym
zelzyła y znieważyła
Corkę Bystrzyczkiego
słowami Urazliwemi
złemi szpetnemi zada
sac sey Kurestwo po
kilka razy publice,
bez zadney okazy sobie
daney nie iako Pan
na na Panne Co
sey Ludzie inszi ga

niel. za takie słowa y wrazę
niewinną zniewagę poryna
sąc się dowdewka odcie
sey gubę obci O ktorą
to zniewagę wprzod towa
ru dobrego swego ktorego
niewydano bez to zelżenie
także y zniewagę teyże
pomieniony osoby pro
testowali się ylerum
atq; iterum Quod prote
stacio Ad Judicium
suscepta est prosoluta est

Sub Eodem Actu

Do tegoż urzędu naszego
przyszedszy personaliter
Pan Bernatowa z Corecką
swoią Zofią załosnie pro
testowała się o zniewagę
teyże Corki swoiey na
Corkę Agniszkę Uciwego
Pana Benedykta Hamery
ktora to bez niewinno
sci taż Hamerzanka zel
żyła zniewazyła słowami
zlemi urazliwemi szpetne
mi nie iako Panna na Pa
nę nie Wystrzegaiąc się
ludzi bespiecznie Wlała
słowa szpetne przykłada

iąc wzos szpetnego pomie
niono Corke Pani Berna
towey od Michała Ki
seczki kiedy grywał
Vnich co Więcey przy
sprawie przed Sądem
powie za ktorą zne
wagę y Wołanie obsy
lała P. Hamerę ktory
sakoby otym niewie
dział y słyszał ale ona
tych słow potwierdzała
przytym posłaniu ato
zpod Budzenia Panny
Grey Zagonsczanki
sako ma bydz otym
swiadectwo ktorą to
Protestacią Vrząd przy
sał. y kazał zapisać
do Sądu z Panną
Hamerzanka Coprawo
przyięło,

Sub Eodem Actu

Do Akt naszych Woytow
skich przyszedszy per
sonaliter Pani Kakle
nska Organiscina
tuteczna Wniebytno
sci Małżonka swego

zdziewczynką służebną swoią
protestowała się na Pana Mir
ską y prosiła o Videndę razow
bitych sinych tejże dziewczy
nie pozadawanych. Co się
zstało w ten sposob y iż posła
li ią po trawę na Ogrod
ktory sobie za Arendowali
tam dziewczyna rwąc tra
we na Miedzy ktorą obaczył
z kiem z telu poczwyciwszy
bez respektu widząc mała
a do tego swoię rodzona się
strzęnice pobieł kiem zn
acznie wywrociwszy razy
po rękach sine pozadawał
y niżey pasa nadole z telu
iako nie vważny bieł. Co
vsłyszawszy P. Organista płac
kiedy ią bieł wyszła sama
Małżonka iego mowiąc mu
oco bieł dziewczynę a on
iako nie vważny piany
zaraz serio słowami na
nie powstał samego P. Orga
nistę wyzywał bić się
z sobą. Co opowie przy spra
wie o ktore pobicie tak wiel
kie niewinne bez żadney
szkody zaszła protestacia
na niego Co vrząd przyiął
Oraz y Videndę kazał zapisać

Quâ protestatio et Obductio ad Judicium suscepta et prosoluta est

Actum Coram Judicio Aduocatiali Feria 5ta ipso die S. Antoni Confessoris die 13 Junij A D 1687

Sprawa Agitowana z protestacyi przed Urzędem naszym Woytowskim Pana Organisty Kuklinskiego iako się Uskarżał na P. Jana Mierzwa opobicie dziewczyny swoiey służebny ktorą mu pobiał znacznie nie Uważnie się strzeżnicę swoiey Własney bez szkody żadney iako sm Wyrozumieli Przeto tak Dekret na niego stanął ma chędzie w sądzie za kłotką dzień Winy ma dać grzywnę zato że się często bije Expensa oddać z sądu Wyszedszy przeprosić P. Organistę a P. Organista aby zakazał żeby mu tak w sądzie y ogrodzie szkody czelać nie czyniłą

Sub Eodem Actu

Będąc zapozwaney do prote
stacij y Obducty Sławetny
P. Grzegorz Flakowic Wspra
wie Pani Walenty Flakowi
cowey przed sąd nasz Woy
towski ktory pozew przy
iął a do sądu nie stanął
primo Contumax

Sub Eodem Actu

Będąc zapozwany P. Sadelo
wski od dekretu sądzonego
de data 2da Mensis May
Anni presentis od P. Sadelo
Orzyszkowicza ktory na nim otr
zymał ktoremu to Dekre
towi Wniwczym dosyć nie
uczynił tak stronie ja
ko y sądowi Ma zato sąd
ziec cały dzień dziś Wsadzu
Winy tak pierwsze zteraznie
yszem in duplo sądowi oddać
Zrynny dziś zaraz ma dać
złoty 1 gr 15 zpołowy
obadwa rzemieśnika naiąć
y rynne wprowadzić ga
pensa aby mądał wszytkie
ktore łożył do prawa pod
Winami aby temu jutro
dosyć uczynił

Actum die 14ta Junij
A. D. 1687.

Do urzędu naszego Woycowskiego przyszedszy personaliter Pan Woy: Mularz protestował się na syna Pani Sułkowskiey Szymona o pobicie y razow zadanie Czeladnikowi jego to iest Krzeżelowskiemu y zaraz prosieli aby razy poza dawane ktore ma od Sułkowszczyka tak ranne sine krwawe potłuczone ktore presentował aby były opisane y przez i Ziwnika były relegowane ktory to Słopiec

Actum Coram Judicio Ad
vocatiali ipsa Dominica,
die 16ta Juny A D 1687

Do Vrzędu naszego Woytowskiego
przyszedszy personaliter Pan
Sobestian Flakowic y Pa
robkiem swoim alias Kre
wnym Protestowali się
na P. Grzegorza Ogonowica
Oraz y presentowali to iest
razy pozadawane krwawe
ranne temuż Michałowi
Gornemu Wdomu bez zadney
okazy sobie daney P. Ogon
V P. Benedikta Hamery
ktory wprzod słowami na
stąpieł na niego o piwo
a potym porwawszy strzały
od prawidła razę mu zadał
na brwi nad prawym okiem
znaczną tam obadwa po
chwyciwszy się ktorym
się ludzie niedali bić y
wadzić nad Vchem prawym
głowę mu podrapał pazo
rami Łapkę mu Vsukni
rozdarł Lowiecey przy spra
wie opowiedzą na Pana
Sobestiana słowami nastą
pieł niesłusznie O ktorą to
zniewagę y Vderzenie Za
niesli Protestacią Quam pro
testacio et Obductio ad Ju
dicium suscepta est

Actum Coram Iudi
cio Consulari feria
tertia die 18 Iunij
A D 1687.

W sprawie Pana Dybowskiego
będąc zapoznany P. Guzik
do sądu Radzieckiego aby
się rosprawiel o zabranie
drew y pewny zniewagi
słow Wołania ktory bel
raz y drugi y trzeci a do
sądu nie stanął primo
Contumax.

Actum Coram Iudicio
Advocatiali Feria 5ta
post Festum Sancti
Joannis Baptistae qui
dies fuit 27. Iunij A.D.
1687mo
a.

Sprawa Agitowana P. Dybo
wskiego z Panem Guzykiem
o zabranie drew w lessie
ktore mu zabrał gotowe
o ktore sie uskarżał prze
d urzędem zobopolnym
y sam sądem obsyłał.
Co mu odpowiedział że w le
ssie komory nie masz
za ktorą odpowiedzia
przed urzędem opowiedział
urząd mu pozwolił aby
sako swoie odebrał Co tylko
sedno bierąc sesczegi

sama znieważała słowa
mi vrazliwemi zadaiąc
zabicie brata seyo, iakies

Przeto Wyrozumiawszy sąd
zobudwu stron tę sprawę
y vważywszy dobrze
że P. Gus winny zostaie
sedno że zabrał co się nie
godziło samsiadowi lubo
z czyiego naraienia maiąc
przed tym czas aby się
oto zgodzieli a do sądu
tę sprawę niewdawai
ale ani mu na terminy
pierwsze stawał P. Gus
do sądu y Contumacią
na nim otrzymał Taki
Dekret stanął na niego
aby mu Fore drew
takich od Wiosł do domu
że zabrał na drugi raz
aby wiedział że się nie
godzi Ma siedzieć
Wsadzu za Wolanie
y zniewagę słowami
P. Dybowskiego Małżon
ka seyo Winy ma dać
grzywnę z sądu Wyszed
szy Expensa wszytkie
ma mu oddać y przepro
sić za vraze słow we
spół z Małżonką przez
ludzi godnych

Sub Eodem Actu.

Była sprawa za pozwanych
ze Dworu w sprawie to iest
y z Gorzałkę szynkowała
y robiła Pani Mularka
iako o tym oznaymiała
P. Exaktorowie Dworskie
mu iż się to dzieie
Przeto uważaiąc to że
z poswarku P. Ceruliczka
to wywołała na P. Mular
kę lubo sobie wodzy
wymawiały ale o tym
przez nikogo świade
ctwa strony obiedwie
niemay y niczym się
składać przeto sąd
Wdelacyą do przyszłego
Wtorku tę sprawę od
łożył aby obiedwie stro
nie miały te Dokumen
ta iako to się własnie
ma pokazać a Pani
Ceruliczka ma tych
stawić do sądu u kogo
kupowała słody Mular
ka y Gorzałkę robiła
Maią spolnie zapłacić
obiedwie oddelacyi.

Actum. Coram Iudicio Aduocatiali Feria 5ta ante Festum. Sancti Ioannis Baptistae. quae dies fuit 12 Iuny Anno D 1687.

Do vrzędu naszego Woytowskie go przyszedszy personaliter Pani Jędrzeiowa Januszowicowa solenniter zawiedła protestacią vna cum obductione razow bitych pozadawanych na ciele od Zięcia swego, to iest od Iadama Reszki Co się zstało wtęn sposob. yż iako zwykł zawsze Ałasowac się z Małżonką swoią a Corką sey wtenże dzień onez bieł Ałasował. a wprzod brawarie czynieł iako otym szerzy opowie przy sprawie słowa sey zadaiąc nie vcciwe Wołał Czarownico Babo ynszych słow złych na Wołał złych. ktora to broniąc Corki yż nie Winnie y nie vważnie one bieł. broniełą onez to iest

P. Januszowicowa popchnął przez Grog na Winak a potym Kiem kilka razy vderzeł ktore razy presentowała na Ręce prawy razow dwa wedle siebie sinych spuchłych

Kruzą zaszłych znacznie
pozadawał, ktorego tak
Ałasuiącego insi ludzie
amowali, Wołaiąc słowa
na Zonę swoię, że sa Mam
inszą Damę atyś Kurwa
zta baba Czarownica gdzie
masz te słoyki co się
szmarujesz na Łysą gorę;
Ja się nieboię Vrzędu pospo
nuiąc y Lżąc Oczym bę
dzie przez pewnych ludzi
swiadectwo O ktorą to swo
ię znienagę iako Matka
załosnie niemaiąc poszą
nowania od niego ale y
Owszem pobita zostaie
Protestowała się qz Pro
testacio et Obductio
ad Judicium suscepta et
prosoluta est

Coram Judicio Nominato
die 1 Jany Anno et
die Vsupra

Będąc zelżony P. Marcin
Biedroń y z Małżonką
swoią od Pana Szuma
kowica y Małżonki iego
ktorzy to osobliwie sama
Włomu iego nastąpiła
słowami vrazliwemi

złemi obeczkę naszedszy
wdom na Wołaku: zelzela oboie
P. Biedroniow tegoż dnia za
raz sam bez okazy takze
zelzeł na Wołał. znieważał
słowami vrazliwemi nie
sako na krewnego, ktorzy
to maią Dekret otęczę
stę y gęste poswarki
Ałasy, na kogo się pokaże
kto wprzod znich da Oka
zią do gniewu y zniewagi
Wołania złego przezwiska
nie sako Mieszczanie,
Ma dosyć Dekretowi
pierwszemu sako sąd sa
dzono oto vczynić dać
Winy grzywien dziesięć
Wsadza Dolnym siedzieć
niedziel dwie zaraz po
dekrecie przeprosić ma
P. Biedroniow y Gxpensa
Oddać P. Pat Biedron,
Gxpensa ktore ma vaiego
aby dziś oddał P. Szuma
kowicowi zeby się z sobą wie
cey nie kłocieli A potym
W Miłości żyć Maią y
przyiaźni y szanowaćsie
pod tym że Dekretem
nakazuiemy.

Sub Eodem Actu

Vskarżał się przed sądem
Kinieyszym Woytowskim
P. Sobe: Flak na Pana
Kwiatkowskiego o potłu
czenie y okaliczenie
Wieprza ktorego mu
czeladź jego okaliczeła
zaciąwszy szkody ktore
trzymał dzień y przez
noc a do P. Woyta yż nie
kazał presentować jako
należało przeto Maiąc
szkodę P. Sobestyan
W tym Wieprzu bo jest
Okaliczony Nakazuię
my Dekretem aby P.
Kwiatkowski wziąwszy
z sobą Ludzi w dom Pana
Sobestiana aby vgodził
Według Vwagi Ludzki
tego Wieprza okaliczenie
y zakurowanie to jest
szmarowidło aby pierwsze
zapłacił razem Wszy
cko że zas sobie spra
wiedliwość czynił z tych
Swini co się niegodziło
Winy ma dać grzy
wien dwie W sądzie
Wolnym siedzieć dzień

A Pan Sebestian ma szkodę
nagrodzić P. Kwiatkowskiemu
P. Zas Kwiatkowski aby kontrak
t pokazał jako trzyma
Pustki Kotlarzowskie z kto
rych podatki publiczne y
Krolewskie tak zatrzyma
ne jako y teraznieysze
trzeba płacić i niema się
Więcey Interessowac domy
czegoy na tych Pustkach
Poki Kontractu nie pokaże
ato dla Wypłacenia Poda
tkow pod Winami grzy
wien piaci Vrzędowi
nie odpuszczonych Ex
pensa prawne ma oddac
P. Sebestianowi

Actum die 10 Jul A D
1687.

Będąc zapozwana Pani Ber
natka przed Sąd Radzieczk.
W sprawie Dworski jako się
vskarżał P. Franciszek Exa
ktor Czynszowego y Miar Dwor
skich jako o tym dał swia
decztwo przez pewne Osoby
że gorzałkę po kilka razy
robiła vroznych Mieszczek
jako się pokazało

Przeto jest krzywda Dwo
rowi bo ani Miary ani
też Czopowego nie oddawała
Zaco jest Zakazanie y
Dekreta Dworskie stosu
iące się do nich ma dać
Winy grzywien dwie
Dworskich Vrzędowi
grzywne władza siedzieć
powinna dni dwa zaraz
po Dekrecie.

x

Actum Coram Judicio
Advocatiali Feria 2da
post Festum Sanctae
Annae qui dies fuit
28 Mensis Julij
A D 1687

Do Akt naszych Woyto
wskich przyszedszy per
sonaliter Pan Stefan
Organowicz y z Małżonką
swoią własną Krysztyną
prosił o zapisanie Proteś
taciey iako się protesto
wał, na Sławetnego
Pana Wawrzeńca Kalwata
Rayce, Wprzod oznieva

gę słow nieuczciwych
złych vrazliwych niesłu
sznych Małżonce sego własny
pozadawanych, W nieobytnosci
Małżonka samego P. Stefana
Organowicza, Co się zstało w ten
sposob yż, dziewczyna sey wła
sna przybiegła do domu dając
znać iako Matce y P. Wawrze
niec gonił dzieci od bydła
nie z zadney szkody, swoiey
ale vmyśnie rozgonił
dzieci od bydła co zaś to
bydło weszło w szkodę
zboże cudze, ktora to zdąc
pytała się, dzieci oco tam
rozganiał y szkodę czynieli,
bydłem, a P. Wawrzeniec
Rayca stał przed Ogonowi
cem przemawiał się z Parob
kiem P. Sobestiana Kalwata
ktory to niemaiąc zadney
okazyey, do P. Organowico
wey zaraz słowami nastą
pił na Panią Organowico
wą, a potym bez zadnego
respektu widząc białagło
wę będąc pregnantem,
kiem ktory miał w rękach
swoich pobił, y teraz y oney
pozadawał, Kalewey stro
nie raz zadany krwią
zaszły dużo znaczny Xięży,

ramienia zadaney Item
drugiey raz takiż nateyże
stronie naboku samym
takiż zadaney. Item
trzeciey takiż Własnie iest
na Lewey nodze Wyżey Kola
na naznacznieyszy zadany
Itt Wyżey ma mieć raz
ktora go Wstydząc się
nie presentowała. Ktorych
to razow presentę Vczy
niwszy Vtęgoż Vrzędu
przez sławetnych Pano
w Ławnikow prosiła
o zapisanie obductyey
i protestaciey Co Widząc
Vrząd za słuszną rzecz
poczytawszy przyiął prote
stacia y Obductia na
P. Raycey ktory to nie
Vważnie Wolał słowami
zadaiąc dziuchom ich
że są bękarci etc. etc.
Quae protestatio et
Obductio ad Judicium
suscepta et prosoluta
est Quod Jus suscepit

Sub Eodem Actu

Dotych że Akt będącey
wtym że Vrzędzie Sławetny
P. Benedykt Kopteński
Pisarz Mieyski przysięgły
Protestował się na Jana
Kalnatowicza sam siada
swego o Vdanie Wednorze
do Je Mci P. Starosty kto
ry bez żadnego pytania nie
wiedząc ziaki okazyey V
dał tegoż P. Kopteńskiego
że on Włóżkach Dwor
skich konie sam y z Parob
kiem Wnocy pasa, Swinie
po zbożach Dworskich
czyni obecznie szkodę
Vstawicznie Co Własnie
przez to Vdanie iest
Wnienawiści Dworskiey
Ktory to dowiedziawszy
się o tym Vdaniu pilnie
Vczynił protestacią chcąc
się Vsprawiedliwić przed
sądem in foro fori oto Vda
nie aprosił aby mu
protestacia przyięta była.
Qua protestacio ad Judi
cium suscepta et pro-dlu
ta est.

Sub Eodem Actu

Przed tym że Vrzędem zaszła
protestacia na Tomasza Ma
sowskiego od Paniey Woy
ciechowey. Mularki oznie
wagę Domu sey podczas
targowego dnia y swieta
ktora to personaliter przy
szedszy z Sławetnym Panem
Wuiem swoim Kasprem
Kalwatem Lednoytem naszym
ato Wniebytnosci Małżon
ka sey ktory to Maiowski
wprzod zadnia Ałatował
się z Panem Kończa
kiem przed Domami
y zniejakimi Młynar
czykiem gdzie się wtym
miesał y Guzik Oycym
sego sako otym szerszy
opowiedza przed sądem
apotym Vmyśnie Wieczor
przyszedszy z szabla Vprza
tnąwszy sobie fantazią
zprzymowkami Vczynieł
Alas z tym Młynarczy
kiem chcac go szabla
przebic Co Widzac te
fantasia tego Maia

sam Mularz zemu Ludzi
rozegnał Alasował Bciac
go też zbyć aby Więcey
tego Alasu nieczynieł
zaktorym Wyszła sama
P. Woyciechowa mowiąc
mu pięknie że źle czynisz
Ludzis rozganieł szkody
mie nabawieł. ktory por
nawszy się do szable Wołaiac
ty kurno yty na mnie na
stępuiesz plaża Wgłowę
Uderzeł raz zadał na lewey
stronie nad Uchem Wyżey
spuchły ~~prawą~~ rękę Lewa.
Obciął sey szablą raz sest
Lżey to sest nad stawem
ku pięści zadał rana
sest znaczna o ktora
to tak szkodę Wtowarze
y zniewagę a Więcey
o ranienie ręki Uczynieli
protestacia y Obductia
Quod Jus suscepit et
pro solutum est

Sub Eodem Actu
die 19 Julii.

Będąc zapoznany do Prote

stacy Pan Jan Kalwatowic
ktory miał termin przed
sąd Woytowski do sprawy
z Panem Koptenskim o Oba
nie pewne iako udał
nieslusnie onego
We dworze przyiął poczet
ana sprawę do sądu nie
stanął primo contumax.

Sub Eodem
Actu die Julij
Anno ut supra.

W sprawie swoiey sławe
tny P. Wawrzeniec Kalwat
Rayca na ten czas będący
y i poczuwaiąc się że iest
zaprzyczyną własną ukrzy
wdzona P. Organowicowa
od niego iako iest Prote
stacia y Obductia w tey
sprawie zapisana przed
urzędem Woytowskim.
dla uspokoienia sprawy
y zgody wsam siedstwie
mieszkaiąc nadalszy
czas z małżonkiem iey
y z nią samą posłał
wprzod Ludzi Bicąc uk
ntentowac załuiac,

takiego Kasusu swego
przed sprawą niedali się
przeprosić zapoznawszy
P. Organowic P. Rayce
przed sąd Woytowski
ktory stanął ale wyszła
sprawa per Extractum
Advocatum. Do sądu Dwor
skiego Iterum chcąc
sprawę poiednać y ukon
tentować P. Organowi
ca poszedł sam W. Dom
sego z Panem Sławecnym
Burmistrzem Janem
Wanatowicem y Zawicznym
P. Stanisławem Słopie
cym ktory będąc w domu
odszedł ani Ludziom
Audiencyi dał odszedł
y sama Miłżonka z przy
mowiskiem czyniąc do
syć powinności swoiey
y znapomnienia niemogąc
do tego przyść chcąc to
uspokoić Manifestował
się przed urzędem Woy
towskim na P. Organo
wica y sprawę z nim oto
wespoł łącząc mają u sądu
Dworskiego Quod Jus Scep

Actum Coram Judicio
Advocatiali et Consulari
die 1ma Augusty

Do Vrzędu Woytowskiego
y Radzieckiego stanąwszy
obecnie Panowie Piekarze
Maiąc między sobą nie
zgodę na zapłacenie Po
borow dziesiec niezgo
dnie Vważony Regestr
iednym Cieszkosc a drugim
mało położone w regestrze
Tedy Vrząd Weyrzawszy
w samey słusznosci Regestr
postanowiel. Przy ktorey
Vwadze prosceli zeby
im postanowiono ponie
waz iedni Więcey na
targach zboza kupuią
a drudzy mało a przecie
za rowno chca aby z niemi
placieli Tedy to posta
nowienie przez Dekret
nasz Nakazuiemy y sta
nowiemy aby placieli
Kazdy z nich od korca
po groszu iednemu do
karbony Wiele korcy
kupi

Kato Wybrawszy zmiędzy siebie
Rewizorow nato Wysadzonych,
P. Walen: Wesołowskiego, Pana
Jerzego Smederowskiego y Reges
tr maią pisac Co sobie vpro
sieli P. Pisarza Mieyskiego
Waruiac to Wilekrecie że
żaden Piekarz niepowinien
Wiesc do Młyna Mlec aż się
Opowie przed niemi y pod su
mnieniem ma powiedziec
wiele kupieł a jezeliby się
pokazało żeby Wiecey We
młynie zmył niż powied
ział Rewizorom Maią mu
to zabrac y ma mu przepasc
y sadzic powinien bydz zato
jezeliby zas vmlynarzow
brali zboże y to powinni opo
wiedziec y od tego zaplacic
powinnosc y vkogo kolwiek
pod Doswiadczeniem.
Piekarka ktora by sie na
lazła nowa sako się pory
waią a nieplaco przestawszy
podatkow niema sie Wazyc
piec ani chleba przedawac
aż sie Opowie do Cechu
ich y zakaz powinnosc
płacic ktoby się zas Wazył
żeby sie temu sprzecał

albo zeby miał znieważyc
słowami tych Exaktorow
Ma bydz karany Winami
y sadzem a Panowie Ex
aktorowie albo racy Rewi
sorowie maią pilnosc
czynic wtym bez zadnych
respektow aby to Czynieli
y sami aby takze do Rege
stru powiedzieli Co wi
dzac Vrzad za słuszna
rzec Kato Dekret po
stanowieł y nakazał
aby był zachowany
y Wedlug niego sprawo
wali sie. Quod Jus suscepit

Actum Coram Judicio
Aduocatiali Feria secunda
post Festum Asemptio
nis Sanctissimae Beatae
Mariae Virginis 13 dies
fuit 1 8bris Mensis
Augusty A D 1687mo

Do Akt naszych Woytow
skich przyszedszy z Zało
scią personaliter nasz Pa
stucha Jedrzey Jabłonski
będąc vraniony y pobity
od Sławetnego Pana Grze
gorza Flakowicza ktory to
będąc przy bydle naszym
ktore wyganiamy wszyscy
iako do stada vstanowio
nego iemu podanych do
bytkow ktory to będąc
przy tym dobytku niewie
dząc znaki okazy przy
szedszy ten że pomieniony
P. Flakowicz niepytaiąc
się czyie bydło było
w Jęczmieniu iego nie od
stada ale Ciołki P. Jana
Kalwatowicza y krowa
ktory to vmodszy się
affektem przypadszy do
tegoż Pastuchy z kiem
zaraz mowiąc ty skurwy
synu posiesz w Jęczmieniu
moim

Tym ze Kiem w głowe
zaraz bił y ranę mu
zadał Wrogu głowy
nad pulsem Lewy strony
duzi znacznie ranie
w ktora weszło trzy
Knoty sako były razy
w tey ranie zadane.

Itz tym ze Kiem
Kiedy sie przewrocił
naziemie od tych razow
znowu go w piersi stur
czem uderzeł kilka
razy co znacznie spu
chło y sino na ten
czas było Krwią
oblany tak na głowie
twarzy Koszula zbro
cona duzo Ktory to
presentuiąc teraz
prosił urzedu
aby mu to przy
ięto y zapisani
było Co to iest
z podziwieniem

iako nie uważnie uczy-
niał P. Grzegorz Flako
wicz tak sasiedzi iako
y urząd sam kazał to
zapisać tak razy oraz
y protestacia stanęła
na niego Quod Jus
suscepit

Actum Coram Judicio
Advocatiali ipsa Domi
nica post Festum
Sancti Bartolomei
qui dies fuit Ultima
Mensis Augusti Anno
Ut supra

Do urzędu naszego Woyto
wskiego Miasteczka nowey
słupiey przyszedszy per
sonaliter pracowity
Marcin Brożyńka. Buty
nazwaney Jozwikowski
Rebac protestował się
na uczciwego Pana Szy
mona Gurika Miescza
nina y Samsiada naszego
Oraz presentował razy.

poradawane bite sine
spuchłe od tegoż Szymo
na Guzika.

Co się zstało w tęm
sposob, yż będąc pomie
niony protestant w Do
mu P. Adama Mało
wskiego Wyszedszy
sobie na przechod
wtel. tam niewie
dząc Wzatelku vrwał
sobie sliwek niedoszły
ch ieszcze vrdzałych
rachuiąc plus vel
minus jako się pre
tentował nie y. Tam
Wypadszy Guz zaraz
kiem onegoż protesta
nta vderzeł nie konten
tuiąc się tym zanim
wyszedszy Wdom
Adama Małowskiego
Wsieni tym ze kiem
onego bieł. y teraz
mu poradował.

na lewey ręce zadany
spuchły dużo znaczny
zadany, palec małey
wtey że ręki mały
dużo słuczony. Sino krwia
zaszły Jeg. prawa ręka
słuczona w głowę także
kilka razy go uderzył
jako on sam powiada
O ktorą to zniewagę a Nie
cey pobicie razow za
danym niewinnie
od P. Guzika prote
stowali się z Małżon
ką swoią Coram
Judicio nostro Quae
protestacio et obductio
Ad Judicium suscepta et
prosoluta est

Sub Eodem Actu
Coram Judicio supra
nominato die 4ta
Septembris A D 1687

V

Do Vrzędu naszego Woyto
wskiego przyszedszy per
sonaliter sławetny. Pan
Grze. Flakowicz, y z Mał
żonką swoią własną,
Panią Zofią Buko
wsczanką, protesto
wali się Mianowi
cie wprzod P. Grze
gorz Flakowicz na
Pana Zięcia swego
Jana Kalwatowicza;
Sznienaye słowami
nie vcciwemi iako go
zelżył w cechu v Pa
na Kaspra w domu
iako o tym przy spra
wie Więcey opowie;
Iterum atq; iterum
oboie pomienioni
protestanci Protesto
wali się to iest
na Corkę swoie
A małżonkę tegoż
Kalwatowicza, ktora to
nasiedszy w domu Pana,

Grzegorza bez bytności jego,
Upominaiąc się beczki
z furia z Wołaniem z nie
Wazela słowami złemi
Pania grzegorzowa nie
jako Matkę lubo nie
rodzoną, a potym wpad
szy do kuchni do niey.
pochwyciela za głowę,
za Włosy rwała pięścia
mi biela, Wołaiąc beze
czne słowa szpetne
Urazliwe zadaiąc jey
kurestwo z Haborowi
kim etc etc. przez
Miasto Wołała co było
z podziwieniem ludzi
godnych obcych co to
słyszeli y niektorych
tutecznych to słysząc,
niejakoby mieszczka
ale inaczey by takową
trzeba rozumieć, na
takie słowa bezeczne,
Wołaiąc, barzo szpetne;
O ktorą to zniewagę
swoiey y Małżonki swo
iey Protestowali się.

Quæ protestatio ad
Judicium suscepta
et prosoluta est,

Actum Coram
Judicio Aduocatia
li, et tota Sessio
ne Officij Kostri
ferra quintâ antè
Fastum Natiuita
tis, Sanctissimæ
Beatæ Mariæ Vir
ginis, die 5tâ Men
sis 7bris.

A. D. 1.6.8.7.mo

Maiąc sprawę sławetnij
P. Maciey Kalwat,
z Panem sławetnym
Matiaszem Dybowskim,
Samsiadem Wuiem swo
im Osobliwie y z Mał
żonką iego Własną,
W pewnych albo raciey
niektorych swoich
interessach ale więcey

Vrazy swoiey tak od nie
go Wolania słow poza
dawanych, y nie słuszych
do ktorych sie Częscia
przyznał ale wiecey
zaprzał sie Małżonka
zas sego Co Wolała do te
go się przyznała Lubom
Wolała ale nie na P. Ma
tiasza y Małżonke sego
Za co P. Matey Kalwat
Inquisitia zapozwanych
swiadkow wtey sprawie
Wywiodł przez Relacja
pewnych Osob

Relacia swiadkow,

1. Jedzuzey Kopytko zeznał yz
słyszał ze Dybonska napro
gu siedząc Wolała ze ta Kaz
mie Merowi zabiiac Co Wia
su Dzieci poiadła Co on sey
ganiet ze zle czynis co
Wolas szpetnie to Boy się
Boga zaprzesz się tego

2 do Janowa ~~Kopy~~ Hamerzy
na Zeznała yz na mnie

same Wołała słowa
niesłuszne na Coveg
odpowiedziała tyż Kurwo
z Moim Mężem Cudzoło
żys na Hamerzyna,
Jtem Obaczywszy P. Mati
aszowa na progu sie
dzac Dybowska Pijana
a P. Matiaszowa przed
sięnia swoia Zaraz
Wołała na nie tyż Ma
lowanico Poiadłasz Mi
Dzieci W kiszlu z Mężem
Każesz mie bić Mężo
wi poprzysięgne cie
Oddaj pieniądzy Cwierc
Tymienskiemu etcetc
Ty złodzieiu Animu
sniku ale sie do niey
tak Matiasz sakoy
sama nieodzywali
bo niewiedziała żeby
to na nich Wołała
potym przyszedł P. Dy
bowska Wziął one do
Izby

Coram Iudicio supra nominato die sexta 7bris Anno vt supra.

Da Akt naszych Woytowskich przyszedszy personaliter sławetny P. Grzegori Flakowici, maiąc z sobą Magdalenę Bukowszczankę, siostrę Małżonki swoiey, rodzoną protestował się powtory y trzecie na Zięcia swego Jana Kalwata y Małżonkę iego a Corkę swoię własną Oznienagi wielkie y Kontępty z Wielką vraza odnich Cierpiacy. nascia w dom bicia, Alasy, Wolania bez zadney vcinosci odnich nie iako Oyca nie respektuiąc y zachowuiąc przykazania Boskiego Ktory to ten ze Jan Kalwatowici tei pomieniona Bukowszczankę niemaiac zadney okazy y przyczyny sobie od niey daney,

pobiet po alasował Kiem
Vstawu, ktora poslał pło
kac Flakow P. Grzegori
tam Vmyslnie przyszed
szy zaraz wprzod słowa
mi Lzet przezywał, mo
wiac drabino Katowska
Kurwo etc etc.
A potym Kiem Ciszkał
nanie niekontentuiac
sie tymi podwa razy,
dobiegaiąc do niey
Kiem słusznym one
kilka nascie razy,
Vderzet ręką sey
słuk naktory raz
to iest ręce prawey,
spuchły sino dużo zna
czny niżey pasa na
Krzyżu, Lubo razow nie
presentowała wstydząc
się ma razy pobite
iako Ludzie powiedaią
co Widzieli, y ganieli
mu, sama zas Kalwa
towicowa, na P. Grze
gorzowa Wolada sło
wa bezeczne, plugawe
szpetne, Vrazliwe

Wrocic sobie roskazuiąc Pani
Grzegorzowy Czerwony sakis
złoty oddac, takze sakies
dwanascie złotych długu
o ktorym ani wie ani sły
szała y Widziała Wołała
ty Kurwo, paskudzis sie w pra
cy moiey Wylecisz mi
z niey Węder, na Borowska
będziesz mi z Oycem, wracac
te pieniądze sam zas
nie uważnie Jan bez
uczciwosci nie sako Oycu
Łaiał przyganiał chło
pca ktorego mu dał tegoz
dnia Wybieli Wygnali
od siebie nie sako brata
sama biała goniela;
O ktora to wszytkę z nie
wagę tak słow y bicia
nascia protestacia, za nie
sli y uczynieli na tegoz
Kalwatowica y Małżonkę
seyo Quod Jus suscepit
et prosolutum est.

2

Actum Coram Ju
licio Advocatiali
Feria 3tia post Fa
stum Exaltationis
Sanctae Crucis die
16 Septembris
A. D. 1687. mo

W sprawie swiey sła
wetny P. Grzegorz Flako
wicz pozew dał do
sprawy przed sąd Woy
towski Panu Janowi
Kalwatowiczowi Zięcio
wi swemu y z Małżo
nka sego a Corka
swoią własna Agni
szka Flakonna do
protestacy zapisanych
Waktach ktorzy to
pomienioni strony
obiedwie maiąc
termin do sprawy
przed sąd Woytowski

zaraz pozwu nie przyiął
przez straży, y do sądu
nie zstawał Lekce sobie
Ważył tak termin
iako y sąd W ktorey
sprawie Contumacią
zaniosł na P. Kalwa
towica y Małżonkę iego
primo Contumax ad
Judicium Contumacia
suscepta est.

Sub Godem.
Actum.

Przyszedłszy do Ratusza.
ten że Jan Kalwatowicz
pianij po zawiedzionij
zapisany Contumaciey na siebie
ktorą zasłą na niego od
sławetnego P. Grze. Fla
kowica, ktory zaraz serio
nastąpił słowami bra
zliwemi złemi szpetnemi
na Pana Grze. Flakowica

będąc wielce zelżony
znieważony przy wszy
tkim urzędzie tak Ra
dzieckim jako y Woy
towskim słowa bezi
czne złe urazliwe
comu zadawał mowieł
Wolał przy urzędzie
na ten czas Co nie
tylko jako jest
Kontept y znieważa
ale y samego urzę
du jest w tym, ura
za y znieważa kto
re to słowa, o urząd
czynszy ludzmi
tamże prosieł aby
mu to były zapisano
Ka co urząd poznołał
że słusznie y kazał
to zapisać Quod
Jus suscepit

Sub Eodem
Actu

Tegoż dnia sollenniter
przyszedszy personaliter
pomieniony P. Grzeg.
Flakowicz y z małżonką
pomienioną Wzwyż y z Ro
dzoną siostrą Małżonki
swoiey, po drugi y trzeci
raz protestował się
na tegoż Zięcia swego;
Oraz y Obductio zapi
sana jest vrazy y bicia
teyże Magdaleny Buko
wszczanki siostry Mał
żonki jego rodzony.
Co się zstało w ten
sposob, yż ta Magda
lena poszła Bust prac
do stawu gdzie niemia
wszy żadney okazyey
do niey Kalwatowic zan
koru jako powiedział,
gdzie ja za stawę bę
debiet tluk co tak
vczynieł, Kiem był
jako musie podobało

ktorego pobicia są te
razy własne na lewey
ręce raz uderzony krwa
wy dużo znacznie spu
chły, Jest drugi raz
uderzony znacznie
spuchły na lewym
Boku, trzeci raz jest
uderzony niżey pasa,
Słowa zaś Wołał na
samego P. Grzegorza
nie jako na Oyca ale
trzeba by to rozumieć
inaczey mnieyszemu
zelżeć trzeba ktore,
słowa takie pożada
wał tyś złodziey
Wiązaniec wroc jakies
tynfy coś oddawał
publice Co świadczył
o Ludzmi to Wołanie
zniewagi przed Do
mem własnym

Woytowskim z ktorą Urazą
posli wszyscy twoie
Do Je. Mci Pana staro
sty tam Wołaiąc zabicie
tego Wiązanica wzia
wszy kołu goniet naniwe
zanim chcac go bic co
ludzie ganieli wrocieł
sieł bo go Małżonka
tego Animowała y wrociła
go Coto Wszytk
Wakta ninieysze iest
zapisano

Widziawszy, wielka swy
wola nie iako Mieszcza
nina ale iest nie
Uniesiony tak w Rozu
mie y fantazyi presum
pcyey Wysoki tegoż
Jana Kalwatonica
Sławetny P. Woyt,

posłał po niego chcąc
aby tych Klasow
nieczynił więcey
Ławnikow dwoch y stroża
ktory przyszedszy
zaraz się sprzeciwił
słowami za ktore sprzeciwienie.
za posłuszeństwem do
sadzu, aby go wzięli
Ci Ławnicy ktory
skoczył do drzwi uciekł.
z Wołaniem, Co mu bę
dzie przy sadzie
producowano Osobli
wie to jest Wła
snie zapisano Wałka
Uraza Woytowska
y ~~[illegible]~~ y pospona
cia Panowie zas
Ławnicy w sadzu
aby siedzieli oba
dwa zato że nie uczy
nieli Woli y wska
zania Woytowskiego.

Co im natenczas kazał
jako Młodszym

Actum Coram Judicio
Advocatiali Feria 3tia
ante Festum S. Mathei
Apostoli die 17 7bris
A. D. 1687mo

Była sprawa przed Sądem Urzędu Woytowskiego Sławetnego P. Grzegorza Flakowicza Aktora, z Panem Janem Kalwatowicem, y Małżonką jego, to jest Zięciem, a Corką swoią Jadwigą Flakowną stroney powodowey, iako się uskarżał na swoie tak oznieważy swoie, Wolnie słow szpetnych urazliwych złych bezecznych, jako są protestacie zapisane, po trzy razy, także Onascie Domu swego, jako naszedszy, tak Corka

a Małżonka tegoż Jana
Kalwatowicza, Wybiela mu
Żonę iego Własną, słow
bezecznych na Wołała y
zelżeła, Także bez nie
Winnosci sam Jan Wy
bieł Kalwatowic Siostrę
Małżonki iego Magda
lenę Bukowsczankę,
na ktore pobicie uczy
nieli protestacie y ob
ductie tych razow,
do ktorych to pro
testacy pozywał go
aby sie rosprawieli
usądu wtey sprawie
ina termin mu nie
stawał nato Contuma
cia staneła tegoż
dnia.

Wyrozumiawszy sąd
ninieyszy tę sprawę
zobudwu stron Wiedząc
dobrze tę sprawę Mie
dzy niemi y ponie
kąd słyszeli co y Wi
dzieli takie Alasy

y Wołania ich, widząc bydź
Vkrzywdzonego y Zelżonego
P. Grzegorza z Małżonką y po
bitą taż z Swiescią swoią
od tegoż Zięcia Jana Kalna
towica, y Małżonki jego a
Corki swoiey własney,
Ktoremu żadnego posza
nowanie niedali y do tego
Czasu niedaią Oboie nie
przestrzegaiąc Błogosła
wienstwa Oycowskiego,
Taki Dekret na niego
Sąd postanowieł, aby
P. Jan za nieuszanowa
nie Rodzica siedział,
w Sądzu dni trzy zakło
tką z Sądzu poręczywszy
się przez ludzi aby prze
prosieł Rodzica z ludz
mi godnemi Mieszczano
w pracy z sobą wziąwszy
w Domu jego Własnym,
Że zas z kołem gonieł
Oyca do Dworu Winy
zato aby dał Dworskich
grzywien dwie Vrzędo
wi grzywien pułtory,

zato że brykał przy urzę
dzie y posponował sobie
urząd, do szpitala ubo
gim pułgrzywny, Expen
sa wszytkie ktore ko
zeł na niego prawne
do urzędu aby mu wp
rod oddał przez Ludzi
niseli z Sądu Wynidzie,
takze y grzywny wszy
tkie, że zas odpowieda
słowami P Grzeg Fla
kowicowi Ma sie za
ręczyc Samsiadami sa
ko ani tych słow
ktoremu po zadawał
przy urzędzie, y Ma się
zapisac, Sama zas
Małżonka jego że jest
Okazja wprzod Ala
sow tych y becia
z Wady, y Wolania
Ma klęcec w kosciele
z swiecą przez Dwie
Wotiwie, po niewaz
jest W Brastwie
Swięty Anny:

a pogorszenie dała z siebie
inszym Matronom takiego
Wolania szpetnego, y star
sze siostry w Brastwie
aby przeprosiela wziawszy
do siebie z Brastwa dwie
Matronie stateczne Ro
dzica, z osobna także ze
Cztermi Mieszczkami aby
wdzięcznie y mieli prze
prosiela także y Maco
che przy Rodzicu,
Ze zas obiedwie wolały
spolnie na sie słowa
szpetne jezeliby ktora
z nich napotym sobie zadawały,
y wołały, maia siedzieć
zato w kabacie przed
Ratuszem po dwie Niedzieli
Urzad P. Jan przy
wszytkiey sessy aby
przeprosieł. nadalszy
czas obserwuiac sobie
onych napotym. Zezas
Bukowszczanka jest sobie
okazya razow pozada
wanych od niego, bo mu
niesłuszne słowa po
zadawała Musiał się

zataką vraze Ankorem
vniesc zato sa tez Wy
biel to suz ma bydz
wzapomnienie ale sie
na potym zadne zadnemu
ani Mscic sie aniter
vpominac, pod Winami
sądu Mieyskiego vrzędu.
Ktory.

Coram Judicio Consulari
die et Anno vt supra.

Do vrzędu naszego Radzie
czkiego przyszedszy per
sonaliter, Sławetny Pan
Sebastian Prokop, y zprzy
tomna, Małzonka snoza,
własna Agniszka Kra
wzowna, protestowali
się na Sławetnego
P. Stanisława Bło
piecego, y Małzonke

iego, Oznienagi tak siebie
samego iako tez y Małzonki
swoiey, częste y gęste przymo
wiska zelżywość słow nie
vcciwych pozadawanych, vra
zliwych, ktoremu oboie za
dawali, przedtym iako y teraz
zadaią. Osobliwie sama Pani
sama Chłopięca, Co sie zsta
ło wten sposob, yż niewie
dząc ziakiegos Ankoru, oso
bliwie sam nastepuie sło
wami vrazliwemi, Co maiąc
zniego, Małzonka iego takie
misz słowami nastąpiwszy
vrazliwemi złemi, zadaiąc ia
kies Kazirostwo im, Dzie
ciom ich, takze zadawaią,
vrazliwe słowa, ze iest ych
Ciotka ich Rodzona, przeto
Więcey niemogąc Wyczerpiec,
tey zniewagi, y vrazy, pro
testacią vczynieł, Sławe
tny Protestant, Quae prote
stacio ad Iudicium susce
pta et prosoluta est,

Sub Eodem Actu
Eodem die et Anno

Do tegoż urzędu stanąwszy
personaliter sławetny Pan
Stanisław Chłopiecy Ławnik
na ten czas Woytowski dowie
dziawszy się yż uczynił
Protestacią sławetny P. Jo
bestian prokop szwagier sego
na Małżonkę tegoż P. Ch
łopiecego y Onego samego
Maiąc większą urazę do
nich a osobliwie do samey
P. Prokopki zawiodł ze
protestacią przeciwko temu
yż mnie niesłusznie
w terminy podali P. Prokop
bo iest więcey moia Mał
żonka y sa sam od nich
Ktora to Pani Prokopka
łży przeklina Wola
słowa szpetne kurostwo
tak wiele razy niesłu
szne Co będzie szerzy
przy sprawie więcey
opowiedziano Itego
dokładaiąc że sakoby
Wieprz miał. W ogrodzie

szkodę poczynić onym
ktorych obsełali sam siadem
aby się poczuwali wsko
dzie przez Wieprza uczy
niona na co oboie pozwo
leli szkodę nagrodzić y
zgodzić się. Tamże ona
pornawszy naci wprogu się
ni ich własny rzuciela
zalasem na Contempt
Przeto reprotestowali się
oboie na nich y proszono
aby im to było zapisano
zapowodem onych Co urząd
ninieyszy kazał zapisać y
przyiął Quod Jus Susce
pit et prosolutum est.

Actum Coram Judicio
Aduocatiuli ipso Festo
Sancti Stanislai Trans
lationis die 27 7bris
A D 1687

Do Akt naszych Woytowskich
przyszedszy personaliter
P. Woyciech Cyrulik pro
testował się na P. Bene
dycta Hamerę Samsia
da swego.

Oznienagę słow nie
vcciwych złych vra
zliwy stawie sęmu
y vrodzęnia dobrego
szkodzącymy Co się
zstało Wtęn sposob.
yż pomieniony prote
stant. poszedł na Ogro
d swoy gdzie zastał.
swinie Wyrzechach
szkodę czyniący iako
iest przez vznanie
Wiernych Woytowskich
ktory Wyganiać one
szkody swoiey to iest
Benedicta Hamery
Co Widziała sama
Hamerzyna nic mu
ota nie mowiła ktory
od szed do Domu
swego tam nie ry
chło potym Wyszed
szy P. Hamera
gdzie obaczeł P.
P. Cyrulika.

przed Domem jego tam
słowami nieslusznemi
nastapiwszy Wołał zesmi
Widły Ukrad skurwy synu
Bękarcie powtarzaiąc podwa
razy ktory niewiedział
że onemu takie słowa
zadawał aż przez kogo in
siego usłyszał ale Woey
sęmu kiwał Wołał kto
ry to będac załusny
jeszcze przyszkodzie swoiey
tak zelżony niewinnie
zostaiac odniego Iterum
atq; Iterum protestatus
est Quae protestatio ad
Judicium suscepta et
prosoluta est

Actum Coram Judi
cio Aduocatiali Feria
2da post Festum
Sancti Michaeli
Archanielis die
ultima 7bris
A D 1687

Do Act naszych Woy
towskich przyszedszy
personaliter P. Adam
Rescienski z Załoscia
mi to przyszło że się
protestował przeciwko
Rodzicom Małżonki
swoiey to iest na Pana
Januszowica y Małżonkę
iego, Co się zstało w tym
sposob, yż Wdomu
wszyscy będąc, odezwał
się do Małżonki swo
iey własney w potrze
bie iako Małżonek
ktora się sprzeciwiła
on się posunął do niey
a Pani Januszowicowa
skoczywszy broniąc
Corki y z młodszą Corką
pochwyciły go W kto
rym zamieszaniu
P. sam Januszowic
uwiodł się affektem
pono też nie głu

sznym porwawszy zapory
w rękach ich onego bieł
y te razy ma zadane od
niego. Naprzod raz uderzo
ny dużo znaczny w głowę
nad prawym uchem Wrogu
Zadany dużo spuchły
sino krwią zaszły Itd.
Rana także w głowie za
dana na lewey stronie
nad samym Ciemieniem
długo przetracona tąż
zapora w ktorą ranę Wla
zło knotow dwa za opa
trzeniem Cyrulika, także
się żałował że go za głowę
rwali szarpali Włosy,
po ktorych zadanych ra
zach przyszedszy do sła
wetnego P. Woyta prosił
o vidende razow tych
ipso die S. Michaelis
ktorey protestacy a Wie
cey obducciey suscepta
przyięta a Wakta nasze
de data ut supra zapisa
na. Quae Protesta

cio et Obductio ad
Judicium suscepta et
prosoluta est Quod
Jus suscepit

Sub Godem
Actu Coram plenari
a Residentia Consu
libus. Dn. Joann.
Wanat.

Wsprawie swoiey dała
termin P. Bernatowa
P. Dybowskiemu aby
sie zsoba wsprawie
rosprawieli ktory przy
iał poret anatermin
niezstanał, po drugi
raz primo Contumax.

Sub Godem
Actu

Dowiedziawszy sie sławe
tny P. Matiasz Dybo
wski że P. Bernatka
przed Urzędem Radzie

czkim contumacia nanim
otrzymała personaliter
stanął do pomienionego
Wiwyz Urzedu pytaiac
sie oco, bo iezeli odlug
gotow placic, co iey Winie
n porachowawszy sie
aze sobie iakis inszy
dlug Uniego pretentuie
Wspolku zalewania sło
du piwnego przeszłego
roku czego nie przyznaie
y Wtym tez pozwu za
dnego od niey niemiał.
iako powieda przeciwko
tey Contumaciey Mani
festował sie zego nie słu
snie Wterminy y koszty
pociąga y wdaie Do
rosprawy przed Iaden
inią in foro fori
Quod Ius Suscepit

Coram Iudicio Composito
die 3tia 8bris
A D 1687.

Sprawa Agitowana
P. Adamowy Bernato
wey z Panem Dybo
wskim, ktora się vskar
zała na Pana Dybowskiego
odlug co mu Małżonki jego
Winna ß 1 zapiwi
do ktorego długu przy
znali się oboie, y goto
wi oney byli zapłacić
tylko że mu też Winna
za gęś ktora przez
nie Onemu zgorzała
palac Wodkę, vniego
z pozwolenia jako jey
pozwolił garca, jako
jest otym swiadectwo
yż się pod kotliną za
dusiła o ktorą się
pytano Co ani Pani
Bernatowa onym
nie oznaymiła, kiedy
się pytali ale y owszem
na swoy pożytek one
obrociła P. Bernatka

a do tego czasu sęmu nie
zaplacieli tey gęsi.

Przeto uważywszy urząd tę
sprawę że P. Bernatka
swego długu wcale upom
na się a tego niewidzi
że też y ona semu winna
żeby się była słusznie z nim
porachowawszy o te swo
ie z nim Controwersie.
ale go tak w terminy
prawne y koszty wdaie
niesłusznie sako na nim
Contumacią otrzymała
bez Fundamentu sako się
pokazało Kiniejszym
Dekretem Nakazuiemy
aby P. Bernatowa sęmu
gęś zaplaciła albo odkupi
ła także y kosalkę ktorą
pożycela u niey. A pan
Dybowski ma sey ten
dług zaplacić za odda
niem swego długu

P. Zas Bernatowa
zato Winna zostaie.
oto gdy że nie opo
wiedziała za wczasu
Wa Siedzie Wsadzu
dwie godzinie Expen
sa mu wszytkie po
winna oddac bo go
nie słusznie turbowała.

A że zas takie sobie
spolki pretentuie z nim
Wzalewaniu słodu że
sey cos ma przyść od
niego ratione zboza
że sakoby miała Wiecey
dac niżeli on Do kto
rego spolki się nie
zna y nie maią na
to żadnego Dokumen
tu Dla Lepszego
Wyrozumienia Wdela
na te sprawe sad
zdaie do przyszłego
Piątku aby obiedwie

stroni miały dokumenty
wtym

Sub Eodem Actu.

Przed Vrzędem Woytowskim
iako y Radzieckim spra
wa wyszła Sławetnego Pana
Jędrzeia Januszowica Wespoł
y z Małżonką iego Anną Ja
strząbką, iako się vskar
zali na Pana Zięcia swego,
Adama Reszki. Wprzod
nie vszanowanie iako Ro
dzicy ktorego niemaią
oboie od niego. poiąwszy
się wstąpi Małżenski z
Corką iuż Własną Reyną
to zaraz Alasuie się tak
z Rodzicami iako iest
otym Protestacia y Obdu
ctia za Wiedziona de data
ne iż Juny Anni presen
tis że był po Alasował,
też P. Januszowicową
y Częste te furie dotego
czasu wdomu czynił,

częścią na Rodzicow
częścią też y Lżeł,
słowami szpetnemi
tak y Małżonkę swoię
przez tęn czas,

Econtra Wymawiał się
pomieniony P. zięć
ych przed sądem
Ninieyszym. że sa całom
się Ożenieł staraiąc
się oto abym przystoy
nie żył. sprzyiacielem
ale Widząc że Pani
Matka sama te nie
znaski Wszczyna do te
go czasu y Małżonce
Moiey podlebuiąc,
mnie samego szka
luie przed ludzmi
roznemi y w domu, Lae
y beszta przezto
te szwary y bicia
Kłopoty między

nami zostaią.

Wyrozumiawszy Sąd Kenieyszy tę sprawę zobu dwu stron, tak spropozyciey y odpowiedzi y słysząc od ludzi niektorych te nieznaski między niemi y przeyrzawszy się tak w Protestaciey y Obductiey zapisanych zobu dwu stron, Ito uważywszy że P. Zięć porwał się na Matkę y uderzył ią kiem co się niegodziło powinien by bydź karanami tak sadzem Winami ale że się starał aby przeprosił onę co się mu niedała przeprosić tak Do Pana Boga kiedy się chciał spowiadać Ato dla poszanowania y uczczenia na potym Nakazuiemy aby dał

font Wosku do Brastwa
S. Anny.

Pan Zaw Januszowic
y z Małżonką swoią
iest też po niekąd
Winny ale że się
Wymowieł że za słuszną
Okazią to uczynieł em
Lubom go uderzeł
y ranieł. Na Cyru
lika zastąpić y bie
dnać, Ponieważ że
sobie Mieszkanie
Kazał Osobno Kaka
zuiemy Dekretem
pod Winami grzywien
piąci aby zaraz Cor
ce kazali do Mał
żonku wyprowadzić
się y z nim Mieszkać
iako Małżonka przy
stoynie Kie wzna
wiaiąc żadnych
przeciwnych rzeczy

y mieszania miedzy niemi
y kiedy przyidzie Kazac
sey zaraz do Męza Adam
Zas Adam ma przystoy
nie zyc y mieszkac z
Małzonką y Rodzicow
szanowac takze tez y
Panowie Rodzicy sako
miłego syna kochac
y Łaskawi bydz na niego
sako przedtym obiecel
aby yteraz to czynieli
y Według Mozności Co
mu obiecel y offiaro
wali z łaski swoiey
dali Widząc Błogosła
wienstwo Boskie ponich
P. Zas Adam Zachowu
sąc błogosławienstwo
Boskie y Oycowskie na
potym ma pose samo
trzec z ludzmi Męzow
godnych aby przepro
sieł Rodzicow w domu
ich

Ktorym Dekretem
nakazuiemy aby zgo
da y Miłosc między
niemi Wszyckiemi
była pod zakładem
grzywien piąci nako
go by sie to pokazało
Expensa Ktore Zozeli
do Prawa poniewaz
ze są rowne zobu
dwu stron ma są
bydz wzaiemnie
przyięte y niemaią
sie vsiebie vpominac.
A od Dekretu
Wspol aby zaplacili
Ktory Dekret Strony
przyięły y Kontento
wały sie.

Actum Coram
Judicio Aduocati
ali Feria 2da post
Festum Sancti

Francisci qz dies fuit
sexta Octobres Anno
Dni 1687

Do Akt naszych Woy-
towskich przyszedszy
personaliter vcciwy Krzy-
sztof Sosnowski y z Małżon-
ką swoią własną Anną
protestowali się na vcciwe-
go Szymona Guzika. Oraz
prosieli o videndę razow
vrzędu naszego przez sła-
wetnego P. Stanisława
Chłopiecego Zawnika te-
razy Widząc tak ran po
zadawanych sinych krwa-
wych bitych oboie ma-
iąc zadane od tego z Pana
Szymona Guzika także
Wołania słow nieveci-
wych złych Laiących
vrazliwych. Co się zstało
w ten sposob yż P. Guzik
wołał na Ogrodzie że suk-
by mu chmiel po obry-
wał Sosnowski widząc
samę aby się było

odezwała do niego dając
okazyą aże ona niewie
dzie na kogo to wolał. nie
się mu wtym nie odzywał
potym sam chmiel obry
wał co dziewczyna
była tam y dała znać
że na Was potwarz kła
dzie ochmiel co wolał
teraz go obrywa ktora
poszła sama Sosnowska
mowiąc mu pięknie
nie obrywaycie aż ku
dzie obaczą tę szkodę
sako mowicie że przez
nas macie ktory sako
nieuważny kazał sey
się całować abas
gdzie niepowinno same
go zas Sosnowskiego, kto
ry przyszedł obmawiaiąc
się oten chmiel Woczy.
Zaraz P. Guz przeskoczywszy przez płot.
kilka razy wprzod same
tyczka uderzył;

apotym do samego skoczył
zalbi się wpiawszy zsobą
się mieszali niekontentuiąc
się tym ze złości kim.
Ciskał zanim wołał Lżeł
osobliwie na same kurwo
publiczna psy pasła.
Vfuca z Polnierzam na sa
mego złodzieia Rusinie
psie Chłopie. Co więc
przed
cey vrzędem przy sprawie
opowie swoie zelżywość
Rady zas takie maią
zadane od niego.

1. Sami Sosnowski Kolem
po ciskiem sako rzucieł,
taka mu ranę zadał,
w głowie nad prawym
vchem wrogu głowi
rana znaczna dużo
przetrącona, Itz Oko
lewe podbite sinno
Itz na lewey stronie
na szy drapow krwawych
znaczonych siedm

199

Itt. Palec Uprawey ręk
zębami przekąsiel krwa
wo znacznie, sama zas
ma Gus nad ~~[illegible]~~
prawym okiem znaczny.
Ktorych to razow iest
opis y słow Prote
stowali się Quae
Protestatio et Obductio
Ad Iudicium suscepta et
prosoluta est.

Sub Eodem Actu
die 7 praesentis

Przed tymże Urzędem Woy
towskim Reprotestował
się Szymon Gurek
na tegoż Sosnowskiego
y Małżonkę sego o pobi
cie y zniewagę swoię
ktora go podkała odwiedz
iako szerzy przy spra
wie opowie y swia

decztwem pokaże ktore
te razy presentowal, nad
krzyżem raz uderzony
Itt. na lewym kolęnie
raz uderzony na prawey
ręce także raz uderzony
palec zębam ukąszony
Itt. uprawey ręky także
na członku palec dużey
także ukąszony oko lewe
podarte nad prawym
także sinny raz koz
podrapany ucho lewe
obdarte podrapane su
knia krwią obroczona
odtych razow ktory to
zniewagi y razow Repro
testacia iest zapisana
Do sprawy z nim przed
sądem koltany z głowy
powyrywane ktorych iest
sześć ktora reprotesta
cią urząd przyiął y kazał
zapisać

Coram Judicio Consulari
Feria 3tia die 7 8bris
A D 1681

Sinny Gazowy razy znaczne

Vskarżał się przed Vrzędem
Radzieckim Bernat Podda
ny Jeo Mściow Xiężny z Bielo
wki Oznieważę Corki swoiey
na Gwię Zagonsczankę Kto
rato Gwia Zawicie zniey
odarła y kilkarazy wgłowę
się Vderzeła pięściami publi
cie nadrodze pomawiaiąc
się iakoby sey na Zniwie
złoty Vkradła Ktora nato
żadnego Swiadectwa niema.
Przeto Vważywszy tę sprawę
Zobudwu stron y czyni Win
nym Zagonsczankę bo się
żeli miała co doniey głu
śni żeby się skarżeła na nię
a sprawiedliwosci sobie nie
czynić y nieznieważać
Dekretem nakazuie aby
siedziała wsadzie dzień
zapobicie aby tę Corkę sego
y Onego samego przez
Ludzi aby przeprosiła W.
ma dać grzywnę Vrzędowi
Ex pensa wszychie oddać
Aże sey też ta Bernatowka
zadała y zadaie słowa nie
Vcciwe niejako Pannie

Oto zniewagę swoię
ma się pośc skarżyć na nię
Do Pana Starosty Doba
szowic o takie słowa, takze
y oten złoty aby się tam
sprawiła przed P. Starostą.

Coram Judicio Advocatiali
Feria 3tia ante Festum
SS. Simonis et Judae quae
dies fuit 21ma 8bris
A. D. 1687.

Będąc zapozwany przed
sąd nasz Woytowski
Vcciwy P. Szymon Gaz
od P. Krzysztofa Sosno
wskiego Samsiada swego
do protestaciey y Obduciey
W sprawie swoiey iako się
vskarżał na niego Oznie
wagę swoię y Małżonki
swoiey tak słow zadanych
nie vcciwych złych vra
zliwych takze razow
pozadawanych od niego,

Ktorey to sprawy
była propositia y od
powiedź obudwu
stron. Ktore sobie
nie przyznawali z czego
się powadzili y bili
ale y owszem jeden
drugiemu zadawali
żeś ty wprzod okazyą
jest osobliwie Guzowi
Gus zas składał się
że mnie okazyą jest
sama Sosnowska tey
zwady y pobicia jakoteż
y on jest poniekąd
pobity. Lubo Maia
Inquisicią niedostatecz
ną obiedwie strony
pewnych dwoch osob
ale ci ktorzy przytym
beli z początku ich
zwady sądowi nie
zstawieli dla pewnego
Dokumentu,

Widząc bydź przeciwnych
sobie z strony Sąd Ki
nieyszy tę sprawę od
Rozeł wdelatia aby tych
zstawieli na swiadectwo
przed Sąd na przyszły ~~Wto~~
Piątek. do sprawy Wespoł
sądowi Maią od Delaty
zapłacić obadwa

Sub Eodem Actu
die 24 presentis

Do sprawy iako zapoznany
będąc od P. Cyrulika
P. Benedik Hamera ktory
stanął do sądu A Pan
Cyrulik A ktor nie stanął.

Actum Coram Judicio
Advocatiali Feria Secunda
ante Festum SS. Simo
nis et Judae. pro dies fuit
20 Septima Mensis
Octobris Anno ut supra

Z delacyey sprawa Agito
wana Miedzy Szymonem
Gurikiem y Krzysztofem
Sosnowskim Mieszczan
kami y sąsiadami naszemi
Jako się vskarżał Osob
liwie sam Sosnowski
y Małżonka jego własna
tak opobicie na gruncie
Jego własnym y Małżon
ki swoiey. Ktorych to ra
zow jest zapisana Obdu
ctia przed vrzędem na
szym y protestacia za
wiedziona na tegoż P. Szy
mona Gurika Osłowa
żadane nie vcciwe
zle vrażliwe. Osobli
wie że zadawał Kure
stwo. jakieś Sosnowski
niesłuszne vrażliwe.
Ktora to Obductia y
protestacia zapisana
jest die Sexta
Octobris Reprote
stacia P. Gurika
y Obductia razow

takie od Sosnowskiego
die Septima presentis

W tey sprawie uważaiąc
urząd obudwu stron ra
zow pozadawanych iako sobie
pozadawali y z kogo iest
okazya tego bicia y Wola
na słow przez pozwy
swiadectwem obiedwie
strony czterech swiadkow
zstawieli do urzędu naszego
ktorzy każdy z nich osobli
wie zeznali y powiedzieli
początek tak bicia Wola
nia zadawania słow
nie uczciwych urazliwych
złych iako iedan dru
giemu zadawał

Wyrozumiawszy sąd ninie
szy tę sprawę tak z propo
zycyey iako y Odpowiedzi
a Wiecey trzymaiac się
Inquisitiey czterech swia
dkow to iest Mężow
trzech y czwarty Wolny
poniewaz patuit ex Testi
monio że iest Gwa
okazya niesłuszna

iako pomawiał go
Ochmiel iakoby go
onemu oberwał co mu
swiadectwem tego nie
dowiodł y nie dowodzi.
Jes. prieskoczywszy z kiem
na Jego Gront, własny
biel go. Co sie nie godził.
Ktorych razow iest Opis
y Musiał spendowac
ratuiac zdrowia swego
na Cyrulika B. Z.
ten ze Sosnowski.

E contra Wymawiał sie
Guzik przed ninieyszym
sądem Lubo ia narze
kałem ochmiel Co mi
go oberwano alem mu
tego nie zadawał ze
mi go on oberwał,
I co kolwiek iest
zwada takze narzekał
na same Sosnowska
ze iest przez nie
takze zelżony y takze
pobity Ktore takie

razy presentował y repro
testacią także zapisał
Dal. 8t supra.

Przeto w tey sprawie
Dekret stanął
ponieważ iest Okazia
Guzek Sosnowskiemu
ktory iest pobity od niego
y rany [illegible] zadał Krwa
wą aby zapłacił Ceru
likowi ß 2. Item aby
dał Wosku za nie uszra
nowanie Swieta ze Alas
robieł y chmiel rwał
puł fonta do Kosciola
Farnego Wsadzu aby
siedział za kłotką dni
dwa Winy aby dał
sądowi Grzywnę z Sadzu
ma samo trzec przepro
sić Sosnowskiego.
Ale też razy są potłu
czone miedzy niemi
tak Sosnowski Ma
razow dziesięć sinych
także pokasanych

Takze tez Guzik
razow Osmi te Wza
sęmnie maia trzymac
słowa za słowa
takze iakie sobie
zadawali seden dru
giemu, iakie są Wpro
testaciey y Reprotesta
ciey. Expensa ktore
Zozeli do vrzędu seden
vdrugiego niemaią sie
vpominac Zeteż
iest poniekąd
Winny Sosnowski
ma siedziec Wsadzu
dzień za zadanie tez
słow nieuczciwych
Guzikowi, Azeteż
to pokazuia miedzy
sobą ze krzywdę ma
ia Miedzy soba zwedlu
y zdrzewa Owocu
zbieraiącego naczas

Maią nato spolnie
obadwa urzą Wywiesc
aby iuż w tym pomia
rkował na dalsze czasu
pokoiu między niemi.
A ieżeliby na potym mieli
co sobie Wspominać y
Wołać na się takie sło
wa Maią bydź karani
Grzywnami y sadzem
na kogo się pokaże
in duplo, ktory Dekret
Strony przyięły y kontent
towały się nim.

Sub Eodem Actu.

Będąc zapozwany Sławetny
P. Grzegorz Flakowic od
Wielebnego Je M. Xdza
Proboszcza Farnego Wspra
wie swoiey iako mu dał
termin przed Urząd Woy
towski Oznieważę swoie
ktory to pozew przyiął.
a na sprawę nie zstanął
Odpowiedaiąc albo stanę
abo też nie do urzędu

Przeto Je^o Mo. X Prob
Według prawa
Otrzymał nanim
Contumacia A ktory
sprawie niema od
powiedac P. Grze
gorz Flakowic aż zdie
bie zniesie Contuma
cia Quod Jus susce
pit.

Actum Coram
Officio tam Ad
uocatiali quam Contu
lari Feria sexta
ante Festum S.S.
Simonis et Judae
Apostolis qui dies
fuit Vicesima septi
ma 8bris Anno
et Die ut supra.

Do Akt naszych
Radzieckich przy
Obecnosci Sławe
tnego Pana Woyta

Wratuszu przyszedszy
personaliter sławetny
Pan Maciey Dybowski
y z przytomną Małżonką
swoią protestowali się
na Uczciwego Pana Woy
ciecha Hamerę y Mał
żonkę iego własną także
przytym będącą Coreczkę
ich Agniszkę ktora to
nie maiąc żadney okazyey
przyszła w dobry sposob
W Dom ich pożyczaiąc
statku pewnego iako o tym
przy sprawie opowiedzą
Wyszedszy z domu ich
poczęła leyc słowami
tamę Panią Dybowską
urazliwemi złemi nie
iako Panienka, ktora to
iako Młodey Mniey
słyszawszy przebaczyła;
Co Ona Więcey taż
Agniszka powiedziała
słowa iakies nieslu
szne przed Rodzicami
ktory to P. Woyciech

Maiąc sobie za Kon
tempt na Zasutrz
Wdomu swoim beda
cemu P. Dybowskie
mu to Wymawiał
z gniewem a On o tym
niewiedział ani słyszał
bo to były słowa
Vrazliwe Małżonk
P. Hamery iako ona
powiedziała czego nie
było, Ale iako Vwa
zny Małżonce swoiey
mowiał oto ktora sie
zbraniała ze tego nie
mowiela Ludzmi na
tęn czas przytym
bądzie. y Woczy iż
do Wymowienia tym
zstawieli y zstawia
do sprawy, Ktorym
niedał Wiary ale Wie
cey Corce swoiey
Wierzeł.

A Kontemptem nakar
miał Panią Dybowską
przy niey będący Małżon
ka sey bo się porwał
Klepaciem nad głową
nakinął Sciął bić przy
mierzaiąc Mniey to
sobie Ważąc P. Dybo
wski Opuscił sakokre
wnemu aby się z sobą
niemieszali Aże po
drugi raz niemaiąc
żadney Okazyey P. Ha
mera y z Małżonką y z tą
Corką Wołali słowa
nie bęciwe złe brazli
we nie słuszne Widząc
P. Dybowskiego na pod
worzu sego Wołali na
P. Dybowską że Kurwa
Ledaco sakoby na sakim
Mieyscu szpetnym nie
potrzebnym one zastali
Co sam P. Dybowski
to słowo samym Panem
Hamera Oswiadczył
Azaraz do brzedu przy
szedł Oswiadczył się

Coram Judicio Advocatia-
li Feria tertia post Fe-
stum Omnium Sancto-
rum die 4ta Novem-
bris A D 1687mo

Będąc zapozwany przed
Urząd Woytowski P. Bene-
dykt Hamera od Pana
Cyrulika, do protestacyi
na ktorego się uskarżał,
Oznieważę swoiey iako go
zelżeł słowami urażliwe-
mi ktorych mu bez niepo-
winien zadawać Co się
poniekąd na niego pokaza-
ło zinquisitiey y sam się
do niektorych przyznał
Co mu rzekł przysądzić.

Widząc Urząd tę zawzię-
tości sprawey między
niemi że Obadwa na
się spolnie Wołali y
na gront zas nachodził
P. Cyrulik. P. Hamery.

Ponieważ pokazało się
na P. Grulika jako
Wiadomego tak Wsa
m sieciestwie jako
y Wprawie rozu
mnego Maiąc szko
de od P. Hamery
Wogrodzie ktory sobie
z szkody sprawiedliwosc
uczynił z tego bydlęcia
bo go bieł gonieł
Ato większa jego sta
tkiem ktory mu
wziął do domu
swego ktory na
rzekał na niego
Ato większa że go
nim sieczę na gron
cie chciał bić
Ma zato siedzieć
W sadzu dzień bo
go ani o szkodę
obsełał y upominał
się

Ale za raz na szkodę
sego urząd Wywiodł
Ktora szkoda za pobi
cie tego bydlęcia Wza
semkie im idzie bez
żadney nagrody, seden
drugiemu Expensow
połowę ma Mu Wro
cić P. Hamera ktore
Zożył do urzędu.
Aże też słowa zadał
niegłuszne P. Hamera
Cyrulikowi ratione Cu
dzołostwa Ma zato się
dzieć Wsadzu dzień
Winny obadwa aby dali
po grzywnie że są Oba
dwa winni tak Owo
lanie y zadawanie
słow sobie nie uczi
wych nie Wystrzegaiąc
się iako Mieszczanie
y Magistrowie Rze
miesła. Wratusz ma
ią się spolnie prze
prosić y Wzgodzie nie
szkać napotym

Sub Eodem
Actu.

Maiąc termin przed
Vrząd Woytowski
P. Kozieł z Małżonką
swoią od Pani Sę
bastianowy Flakowi
cowey W sprawie
swoiey Ktory poiest
przyiął a do sprawy
nie stanęli primo
Contumax est,

Sub Eodem
Actu,

Zniewazony będąc Sła
wetni na Vrzędzie
zostaiący P. Wawrze
niec Kalwat, Burmi
strz P. Kasper Le
dwoyt P. Matiasi
Kalwat y iduguemi
Kolegami przy sądach
Sessiey Woytowski,

W Ratuszu niemaiąc odnich
żadney o Kaziey, P. Sęba
stian Flakowicz, W ratuszu.
Co się zstało wten sposob,
maiąc szkodę od Wołow
P. Wawrzeniec Burmistrz
P. Sebestiana ktory miał
szkodę Wieboża od niego
tam przez Ugodę y Vna
gę Ludzi tę szkodę miał
mu nagrodzic y ręczel się
Ludzmi to iest P. Woyciec
chem Płaskim, y Maciaszem
Dybowskim ktorych przy
zwał przed Vrząd, Upo
minaiąc się im ktorzy
się złozili że P. Fla
kowic niechce dac bę
dac tenże zaraz nastą
pił słowami zelżywemi
Vrazliwemi sia P. Bur
mistrza tykał Lacał
Wołał drzwiami W ratu
szu trzaskał przy sadne
Iterum powrociwszy na
zad do Ratusza takze
Lzeb posłuszenstwa

niechciał Urzędowi uczy
nić, do sądu ktore
mu kazano posc
chciał siadł sobie
poparszy się, Wolał
y wszystek sąd pospo
nował zelżył szwarzał
się ani chciał ustąpić
z Ratusza Goleniter
Protestowali się wszyscy
przy sam siadach jako
na Ardego y Ani
muszowanego ktorą
protestacia jest
zapisana in foro
fori na niego skar
zyć się będą o takie
zniewagi y zelżywość
Quod Jus suscepit

Actum Coram
Judicio Advocatiali
Feria 5ta ante
Festum S. Martini
die 7 9bris

A D 1687

Stanął dekret na P. Grze
gorza Flakowicza za nie
uszanowanie Rodzica tego
ktorego często y gęsto znie
waza y Zaie. co sam Urząd
wie o tym, Osobliwie
iako Pasterz Wielebny
Je Mosc X Proboszcz
Farny na to sie uskar
zał ktory za takowe znie
wagi iest sądzony Nie
y tym Dekretem aby
w Kapie przez trzy Msze
w kosciele Koznem Lbył.
Font Wosku aby dał do
kosciola wsadzu aby
siedział przez trzy
dni Oyca aby przepro
sił przez Osob siedm
Winy grzywie dwie
Urzędowi ma dać
A na potym in duplo
ma bye karany
sczeli sie pokaże na nie
go

Actum Coram Officio
Aduocatiali Feria 2da
post Festum S. Martini
proxima quae dies fuit
17 Mensis 9bris
A. D. 1687.

Do vrzędu naszego Woytow
skiego przyszedszy per
sonaliter P. Walenty
Abramczyk z Małżonką
swoią Zofią Jagielan
ką Protestowali się
na Benedyktowną Ja
gielinę. Oznienagę swo
ię zelżenia słowami
nieuczciwemi vrażliwe
mi szpetnemi złemi.
Co się zstało w ten
sposob. iż w niebytnosci
tey Jagielinę przyszła
aby Oleiu kupić
ktora na Lawszy kieli
szek. groszowy położyła
grosz przy komornicy

tam Mieszkaiący vnich
bez zadney szkody tego
Oleiu Confidenter iako vbra
towy ktora podkawszy sie znia
iescze Wsieni to iey powie
działa ale iako nie vważna
biała głowa Maiąc sobie za vra
zę to zaraz nastąpiła słowo
mi zelżywemi ześ mie naszła
mierzysz mi towar taka a
taka Co cie Wstayni iako
ale Wymowiela kędy Wy
ciągali słowami Wielce
Lzac porwała sie do niey
za głowe targała Włosy
Co słyszac y Widzac sam
Jagiela Onych nie rozna
dział A Ona iako siostra
Wołała na niego Co nie
dosyć natym tey zelży
wosci P. Abramcykowy
że na wołała tych słow
Ale potym publikuie
y Lży przed Ludzmi Co to
pokaza przy sprawie
Widząc zelżoną Małżonkę
swoiey P. Abramcyk

y słysząc iescze to przechwalanie tey że Jagielliny

Item atque Iterum protestati sunt Quae protestacio Ad Judicium Suscepta et prosoluta est

Actum Coram Officio Aduocatiali Feria 5ta post Festum Sanctissime Conceptionis Beatae Mariae Virginis die 11 Xbris A. D. 1687

Sprawa Agitowana przed Sądem Woytowskim była to iest Vskarżaiącego się Pana Macieia Biedrzeńskiego ktory się Vskarżał na Woyciecha Kozłowsczyka, ktory pokazał Kartę na niego, Od Pana swego.

Actum Coram Officio
Advocatiali Feria 2da
ante Festum Sanctij
Martini die 8ctaua
bris In presentia
Generosis Nobili Dni
Joanni Gorski Capitanei.

Do vrzędu naszego Woytowskie
go przyszedszy personali
ter vrodzony Pan Stani
sław Posłowski Slefierz
Protestował się Oraz y
videndę vczynił, na
Pana Szymona Gurika
Miesczanka naszego Ozniewagę swoię Wielką tak
że O podarcie Zupana
y Kaftana także y Po
darcie Kontusza iako mu
Łapkę vrwał, vniego
Co się stało wten spo
sob yż teraz Pan Posło
wski Wsprawie swoiey
będąc v Jeo Ms. Dobro
dzieia nazad powracaiąc
Wstąpił do Pani Glazin
ski posłał sobie popi
wo Czekaiąc na P. Jakuba
Klimczyka tam Gurik

przysunął się do piwa sego
pieł bez okazyi Jana pieł
rala był sako się pokaże
ktorego tenże protestant
bronieł, y zchodzieł mu do
sadu, sako pianemu że [illegible]
poszedł. wtym powrociwszy do
Izby gdzie Kuflem pieł piwo
sego rzekł mu te słowa Panie
wypiłeś piwo Kufel oddaj Co
zaraz Guzik tym że Kuflem
Cisnął z piwem wpiersi aż się
rostrzaż sako nieuważny
zakto ym razem dał mu
Wgębę protestant, Guzik.
skoczeł do niego zapiersi por
wał suknie podar za garło
ściskał ktorego naziemie
położeł mając szablę przy
sobie sako uważny mogł
go beł siec sako powieda
ale sa oddał P. Glazinski
y straża widziała że w rę
kach niemiał nic tylko
go naziemi przycisnął
żeby go beł nie okaliczeł
sako nieuważny suknie
na nim zkalał Wmwec
Obrocił słowami zbeształ
zelżeł od Matki O ktora
to zniewagę swoię y kontept
tak wielki Protestował się
Jterum atq; iterum Prote

status qz Protestacio et
videnda Sukien Ad Judicium
suscepta et prosoluta est
in foro fori.

Iterato Zupan Kitaykowy
na bawełnie podszycia po
darł takze y kaftan
na bawełnie Drapow naszy
mu zadał piec. iako iest
znac palec pokasał
mu vlewey ręki zbrze
zni od Wielkiego, Tym sie
nie kontentuiac pod lassem
zastapieł mu spodziewa
iac się ze na Gore szedł
ktory na ten czas był Wa
na Woyta, takze Gonieł
za nim iako sie swia
decztwem pokaze,

Sub Goda Actu
die nona 9bris A D 1687

Przed vriedem naszym
Woytowskim przy bytnosci
Je^o Mc. P. Starosty vskar
zał sie P. Stanislaw Posło
wsk. Slefierz, Oznieważe
swoie na P. Szymona
Guzika, ktory go znieważ
ał iako sie protesto
wał na niego Qua

presentis; y videnda uczynił
podarcia sukien swoich prze
d tym ze urzędem w ktorey
to sprawie sąd Ziemiey maiąc
Inquisicią dla wyrozumienia
y uznania lepszego, będąc
zapozwani swiadkow piąci
to zeznali pod sumnieniem
sądowi.
Wyrozumiawszy sąd tak z propo
zicyey sako y odpowiedzi, a wie
cey z Inkwisicyey, że Guzik
niewinnie takim kontemptem
nakarmiał y znieważał sło
wami niepoczciwemi złemi
urazliwemi bez żadney sobie
okazyey dany y suknie mu ska
lał błotem podar. Takowy
Dekret na niego postanowił
Poniewaz sobie P. Guzik tak
nie uważnie postępuie y Ludzi
znieważa aby siedział w sądzie
za kłotką Tydzień cały, Pana
Posłowskiego z ludzmi na gorze
godnemi, to iest prosiwszy
sobie, Mieszczanow piąci, z sobą
aby za kontept iego przeprosił,
słowami dobremi nagradza
iąc zaszłe, suknie ktore na nim
poszarpał aby dał naprawić
do rzemieśnika Grzywien aby
dał Dworskich trzy sądo
wi także trzy, nieodpuszczo
nych, Gontow na sądz aby
kupił albo też sam zrobił

kop dziesięć, zato że Częste
y publiczne Czyni a Mia
nowicie Wwsięta pewne
Expensa aby oddał wszy
tkie P. Posłowskiemu
Pania Glazinska za znie
wagę jey aby ią przepro
sił z temiż Ludźmi, z sa
dzu niewynidzie aż wprzo
d tak grzywny y Expen
sa także gonty wszy
tkie odda in recenty
a potym temiż gontami
ma sadzi pobić ktoremu
Dekretowi pozwolił Guzik
dosyć wewszystkim uczynić
A Pan Posłowski Apelo
wał sobie do Je Mci X.
Opata.

Sub Eodem Actu.

Bedac zapoznany P Rescze
nski od Slaw P. Macieia
Kalwata Ledwoyta do Urze
du Woytowskiego, przez Slu
gę Mieyskiego poiet
przyiawszy na termin
do sądu nie stanął
Po drugi raz Contuman.

Sub Eodem Actu.

P. Kozieł będąc zapoznany przed sąd nasz Woytowski od P. Pisarza Mieyskiego przez sługę do sprawy niestanął primo Contumax.

Sub Eodem Actu.

Vskarżał się P. Sebastian Tak na P. Jana Kopytka, o dług swoy ktory mu Winien do skor ß 1. gl 10. iako sobie Vnie go pretentował, Wymawiał się ten że Jan Kopytko zem Winien ß 1. dziesiąci groszy nieprzyznaie, y to iuż Wziął odemnie nato gl 6. Ktorzy dobrowolnie sobie między sobą przyznali tylko złoty Zaktory dług wziął P. Sebastian boty podszycie na Poganiaca nietargowawszy zaktore przyznali sobie gl 24. powinien mu dodać gl 6. Aże się skarżeł miawszy iuż go na ten dług ma Od Dekretu sam płacić, Drugi zaś dług do skory spolny z Korlem z ktorego są Wziął ß 1 gl 4. te przyznaie ale dał.

nato P. Kozłowi kilka
groszy przeto się zpro
sieł Sądu że się ma
porachować z Kozłem
y Ostatek oddać.

Coram Officio Aduo
catiali die 22. 9bris
ante Festum Beatae
Caterinae Virginis
Anno Vt supra.

Do Vrzędu naszego Woyto
wskiego przyszedszy per
sonaliter Slawetny
P. Grzegorz Flakowic
Protestował się Oraz
y Obductią uczynił
razow Krwawych bitych
pozadawanych Wte
słowa. Wprzod Oznie
wagę swoię słownie
vciwych zadanych od
Jakuba Bystrzyckiego,
Wdomu sego, apotym
Opobicie, y zelżywosc
swoię na Walentego
Kalwatowicia Co się

zstało wten sposob. Iż Pan
Flakowic, przy siedszy sobie
kazał piwa kufel dać tam
zaraz począł przymawiać sło
wami vrazliwemi sam by
strzyczki Co się pokaże od
ktorego się odsunął do kra
marza Gościnnego, ktory
się począł załowac takze
Oznieważe na tegoż Kalwato
wica, Aże się odezwał Pan
Grzegor słowem tento szyczyk
Co vsłyszawszy zvraza
począł nastepowac słowa
mi vrazliwemi wprzod
apotym Rzucieł się na niego
to jest P. Flakowica za Wło
sy na Głowie mu kolta
ny powyrywał ktore prese
ntował pięsciami bieł tłuk
kolanami jako on powieda
Okomu prawe podbieł sino
krwią zasło takze brew
przecięto jako jest znac
krew ztey rany zbroczona
Doktorego bicia był Complex
starszy bystrzyckiego Jakub
zarowno ztym Kalwatowicem
Onego byli y temu Wine
daie Quae protestacio

Ad Judicium suscepta
et prosoluta est

Sub Eodem Actu

Dotegoż Urzędu stana
wszy Obecni Marcin
Moleda y z Małżonką
swoią protestował się
Oznieważe Małżonki
swoiey Jadwigi Kopytko
wki wprzod Oznieważe
słow nie vcciwych a po
tym Opogębek na
Syna Jakuba Pana
Wawrzęnca Kalwata
Co się zstało w ten
sposob yż tenże
Moleda kupieł Ozor
v P. Wawrzęnca na
Rynku za ktory mu
pieniądze od nosiła
Tam Onę bez żadney
Okazy tenże Kalwato
wic znieważeł co jest
dał sey trzy razy
pięścią w gębe z gło
wy sey Czepiec zero

wał y za Wiuie zelżeł obna
żeł znieważeł wołając żes
mie Vdała przed X Probo
szczem Osakies siano do
czego sie nie przyznaie
Co się to działo przy samym
Panu Wawrzeńcu w domu
iego Oktora to znieważe
y zelżywosci Protestowali
się Quae Protestatio ad
Judicium suscepta et
prosoluta est

Coram Officio Consulari
die 23 9bris A 1689

Przed Vrzedem naszym Ra
dzieczkim Vskarżał się
P. Kwiatkowski na P. Gola
odług zas Kore ktora wzcał
Vniego targiem zataler miał mu
był zaraz oddac aże Według
słowa swego nie Vczynieł
przez ten czas Dekretem
nakazuiemy aby zaraz mu
oddał ß 1. gl 20 iako
sobie obadwa przyznaią
Co sezeli nie Vczyni Wsa
dzu siedziec ma dzien
y Ex pensa oddac mu
prawne powinien

Actum Coram Officio Aduc
catiali Feria 3tia ante
Festum ~~Beate Ma~~ Sancte
Caterine Virginis q3 dies
fuit 23. 9bris
A. D. 1688

Przed Vrzędem naszym
Woytowskim stanawszy
personaliter Successores
niegdy Pana Jakuba
Podgornego, to iest Sela
stian Podgorny y Kata
rzyna Paiaczka z Mał
zonkiem swoim Janem
Dzieci własne tegoż
Nieboszczyka Jakuba
Poddani Wielmożnego
Je. Msci Dobrodzieia
naszego ktorzy tu Maiąc
Successia po Rodzicu
swoim przy Miaste
czku naszym to iest
Plac y Rola ktory to
trzyma Sławetny
P. Woy: Maj[illegible]

z Małżonka swoia Pania Zuzan
na teraznieysza ktorym to
dali pozwy upominaiac sie
successiey na tych dobrach
do sądu naszego, w ktorey
to sprawie stanawszy
P. Maychroczki z Małżonka
swoia, Tak odpowiedali
yz ten plac Pusty kupieł
Pierwszy Małżonek moy
Mianowicie Pani Maychro
czka to sest Niegdy Pan
Kuleba Ustryia ych Pana
Emeryka ~~[illegible]~~ Podgornego
y zapis otrzymał na ten
Plac tak dawno trzyma
iac ten plac y budynek
sest postanowiony na nim
zaden z tych Panow successo
row nas oto nieturbował
bo to sest wszytko za
placono ktorzy to z tym
sie odzywaia ze zadne
z nych po Rodzicu swoim
pieniedzy niebrali ani Panu
Kulebie do zapisow niesta
wali tak sami przez sie
[illegible] y przez zadne Osoby.

W ktorey to sprawie
niemaiąc sie czym
złożyc P. Maychro
czki prosiel sobie
delaciey sądu naszego
ma pokazac zapisami
tego placu Antecessora
swego W ktorey to spra
wie uważawai te spra
we pozwolel delaciey
pokazania zapisow, to
iest zapułtory niedziele
od tego Piatku zaczędziem
do ktory sprawy obie
dwie stronie maia sta
wac J Dekret napo
tym słuszny stanie
miedzy niemi

Sub Godem
Actu

Sprawa Slawetnego
P. Grzegorza Klakowica
w delacia sad odłożel
do przyszlych sadow
na piatek z Walentym
Kalwutowiczem

z Protestaciey W ktorey
sprawie P. Kwiatkowski
stanawszy, iako P. tegoz
Kalwatowica ma go zsta
wic do sądu Obligaciac
sie zasługami iego
na ktore położeł Arest
P. Grzegorz do sprawy
z nim A P. Kwiatkowski
Oddelaciey zaplaciel

Sub Eodem Actu

Sprawa P. Marcina
Moledy z Panem Wawrze
ńcem Kalwatem y z Synem
iego iako iest Protesta
cia zapisana O pobicie
P. Moledzin zprosieł
sadu sobie P. Wawrze
niec y z Ma iako Ro
dzic sprawe ukoic Pa
now Moledow wdelacia
sad sa Odłożeł za tydzien
od dnia dzisieyszego
A P. Wawrzeniec Oddela
ciey zaplaciel

Coram Officio
Consulari die ~~243~~
23. presentis
A. D. 1688

Będąc Obecny przy
sądach Wratuszu to
iest za poznany Wspra
wie swoiey P. Kwiatko
wski, ktorego podkala
zniewaga od Pani Ko
strzewiny Wratuszu
publice przy Urzędzie,
iako poniekąd słyszeli
bez żadney Osoby sobie
daney Maiąc sobie
Za Urazę y Własne
Zelżenie słowami
iako go znieważała
taż Pani Kostrzewi
na Protestował się
Oradanie tych słow
iako mu zadała Wo
lała nie słusznie
szpetnie. Quâ

Protestacio Adiudicium
suscepta est

Actum Coram Officio
Aduocatiali Feria 5ta
post Festum Sanctæ
Caterinæ Virginis die
26. 9bris Anno vt supra
nominato

Przed tym ze vrzędem
Woytowskim vskarżał się
Sławetny P. Maciey Kalwat
owic Lędwoyt nasz na
Pana Adama Resczynskiego
Samsiada naszego, Oznieważ
gę swoie ktora go podkła
ła odniego Wdzień swie
ty Anny Wroku niniey
szym Jadąc zopatowa Jako
sie protestował przed vrze
dem naszym die 28.
July y Obductią vczy
nił to jest Obranienia
szabla wpalec y pod ropa
nia wgarło takze y szty
czem szabla saknia
pokłota ktory go vmyśnie

wdrodze chciał sie
Co go Ludzie zbronieli
W ktorey to sprawie
Wymawiał sie P. Re
sczenski yz Onteż
iakoby miał bydz
znieważony od niego
Aże to sie wdrodze
zstało miedzy nie
mi, Aco wieksa że
P. Resczenski znowu
ztemi Ludzmi Aflaso
wał sie ktorzy ich
zbronieli sie Wiecy
bic iako też miał
Suknie podarte tego
niewiemy zktorey stro
ny Czyli od P. Ledno
yta Czy też Od Chło
pow, Jednak Wyro
zumiawszy zobudwu
Stron tę sprawe Po
niewasz P. Lednoyt
iako wkompaniey
Widzac pianego wdro
dze niechciał go

odiechac wtym szable
dobył naniego chcac go
siec Takowy Dekret
sad naniego postanowiel
aby Wsadzu siedział
dni dwa Winy aby dał
grzywien trzy ma prze
prosic z ludzmi samo czwarte
Expensa aby mu oddał
prawne takze ratione
obrazenia palca aby
zgodzieł z temiz Ludzmi
ktory Dekret P. Ledwoyc
przyiał a P. Reszczenski
Apelował sobie do Je. M.
P. Starosty ktorey Apela
ciey sad mu pozwoleł
do przyszlego Wtorku

Sub Eodem Acta
Doprotestaciey y Contuma
ciey bedac zapoznani Sła
wetni Panowie P. Mrzy
kiska y Wesolowski wspra
wie od P. Marcina Bie
dronia Oznieważą swoie
ktorzy to stanawszy nie
daiac Wiary y kontumacyi
przeciwko sobie y Inkwi
sytiey zkładaiac sie zako
by mieli byd zebroni

od P. Biedronia maia
Inkwisitia wtey sprawie
miei Przeto Urzad
te sprawe odhoret
do przyszlego Piatku
aby z Dokumentami
stanali a strona
przeciwna ma za
placic od Aktu
dzisieyszego.

Sub Eodem Acta
Coram Officio Con
sulari die 28 9bris
A D 1685

W sprawie stanawszy
P. Jan Kalnatowic
bedac zapoznany od
Pani Adamowy Ber
natowy ktora sie Uskar
zala na niego o nie
doplacenie Myta
Corki swoiey Regi
ny ktora mu slu
zela za dziewke

Ktory to Wymawiał sie
yż pierwszy rok służby
sey była za dziewkę
Umnie Według należy
tosci sey tak zapłotna
y kabatek dałem sey
ß 9. Botow dwoie
sedne nowe drugie pod
szycie dam sey sęcie
podszycie sedno,.
Tę sprawe Wyrozumia
wszy Urząd nasz naka
zuie Dekretem ponie
waż sey to podszycie
kupiela aby sey oddał
gl 17. y do Myta aby sey
dodał ß 1. Zaraz
po dekrecie Ut moris
Litis Expensas ma sey
Wrocic Quod Jus suscepto

Sub Eodem Actu

W sprawie swoiey Uskarżał sie
P. Kwiatkowski Oznieważe
swoie na P. Kostrzewina
sako sesc Otym Protesta
cia Aże Małżonek sey

z Panem Franciszkiem
Golem Widząc y z zgrze
szela y niewinnie Pana
Kwiatkowskiego znieważe
la. Prosieli Delacuej
sobie Sadu że tę spra
wę Maią uspokoić,
niedopuszczaiąc nasze
Sadu nay dalej przy
stę srodę. Co sezel
nie uczynią beda od
niego zapozwani do
urzędu naszego pod
Winami.

Actum Coram
Officio tam Ad
vocatiali in presen
tia Generosi Nobi
li Górski die
3tia 10bris A.D.
1688

W sprawie swoiey stana
wszy Wedlu terminu
Successores przed Sąd
nasz Successores Pod
gornego z pewnemi Do
kumentami pokazuiac
Iure naturali po Rodzi
cu swoim Successia
przy Miasteczku naszym
teraz trzymaiaca u
Slawetnego P. Maycho
czkiego ktory y on Obe
cznie stanawszy pro
siel sobie Sądu Dela
ciey y z dokladaiac sie
do zapisow y Dekretow
sescia mu Zakt tego
nie Wydano y nie Wynale
ziono do przyszlego
Wtartku maiac to po
kazac ze prawem do
brym set to Zaplacono
przez Successora swego
ktory mu Sąd pozwolil
aby to pokazal pod W.
nami

Sub Eodem Actu

Sprawa Agitowana
P. Kwiatkowskiego
z Delaciey iako sie
protestował Oznieważe
na Panią Kostrzewina,
Ktory to sprawy Dekret
stanął ponieważ sie
pokazało zelzenie
P. Kwiatkowskiego
aby siedziała taż Ko
strzewina Wsadzu
dzień Expensa aby
oddała y Wratuszu
Przeprosiela y ludzmi
przy Urzędzie ona
potym niema tego
zadawac pod Winami

Sub Eodem Actu

Stanął Dekret Wspra
wie P. Mar: Biedro
nia Oszkode Kapu
sty poiedzenie Wołow
Janow Samsiadow

sako sie vskarzał y vrzad
Wynodzał Wiernych to iest
na Panow Stanislawa
Morzykoszke Walentego
Plaskiego, Sebastiana
Kalwata, ktorzy to przyzna
li te szkode yz było
poiedzonych głow na ten
czas y swatkow 40
Doktory sprawy Onych
pozywał po dwarazy obie
cuiac mu szkode nagrod
zic, Co nie vczynieli
Maia zato siedziec
dzien Wsadzu Winy
Odprawic Woytowskie
Expensa mu prawnie
oddac, Kapuste wszy
scy złozywszy oddac
P. Morzykiszczyna aby
go przeprosiła Co ma
sa vczynic dnia Jutrze
szego.

Sub Eodem Actu

W sprawie stanela
Delacia P. Biedro
nia z Panem We
solowskim y Morzy
Kiscżyny Corka
Poniewaz iest P. Bie
dronia Inquisitia
dawna dwoch
swiadkow sub Iura
mento zeznali co
Widzieli miedzy
niemi Alasuiac
sie iako iest Pro
testacia O tym
die 30 Xbris
Anno 1687
Doktory sprawy
stanawszy P Wesolo
wski nieznaiesie
taki zniewagi
Wedlug Protestacyey
P. Biedronia swia
dka to iest Wdowa
Kacarke zstawiat
do sadu bedac obli
gata na sumnieniu
Co powiedziala

tego nie chciał probo
wać summieniem
ktorą Urząd nie przyiął,
aby P. Wesołowski miał
świadectwo insze naprzy
szły Piątek pod Winami
y z Panem Morzykiszka

Sub Eodem Actu,

Przedtymże Urzędem będąc
zapozwany P. Jan Mierek
w sprawie do Dekretu Woyto
wskiego, od Sławetnego Pana
Jana Wanatowica, ktory sta
nął na niego 26 7bris
ktory będąc w Sądzie za
niedosyć uczynienie Panu
Wanatowicowi ratione Pło
cu Wogrodzie y w Sądzie
także y drzewiny na iego
stronę przechylony, z kto
ry sam zbiera pożytek
P. Mierek, ktory poręczy
wszy się przez godne Oso
by Pana Olesia y P. Kwiat
kowskiego z Sądu Expensa
Oddał mu prawne Asse
kuruiąc się. Według De
kretu że się ma zgodzić
Opłat z Aktorem y z tey
Drzewiny Obiecuiąc według

z Wyciaiu y Pra[illegible] aby na
swoiey stronie pozytek
brał P. Wanatowic. Co
sczeli tego niezacho
wac bedzie P. Mirok
Jowinien będzie Winy
dac Woytowski grzywie
n dwie y Wladzu
siedziec trzy dni
toties quoties.

Actum Coram Officio
Advocatiali Feria
5ta post Festum
Conceptionis Beate
Marie Virginis
die : 10bris A.D.
1688

Sprawa Agitowana
Successorow Kiegdy po
wstalych po nieboszczy
ku Jakubie Gornym
to iest Sebastiana
Zyszego y Katarzyny
Rodzoney siostry iego
nazwaney Paiaczki
Przez Patrona

ich Imieniem Slawetn
ego Pana Benedykta Kopte
nskiego Ktorzy to Iure
Naturali Maiąc Successia
Po Rodzicu swoim przy
Miasteczku naszym to iest
Plac zaprzedany przez
Stryia swego rodzonego
Emeryka Podgornego.
takze y rolke zostaiaca
Ktory to plac zprzedał ten
ze Stry ich Niegdy
Slawetnemu P. Kasprowi
Kulebie Anno 1662do
Upominaiac sie teyze
Successiey teraz Trzyma
iacy ten Plac Slawetnemu
P. Maychroczkiemu iako
Cywiktorowi onego zapo
zwali przed sad nasz
Ktory to personaliter
stanał przed Urzad
nasz y z Małzonka swoia
Pania Zuzanna, niema
iac sie czym zlozyc
tylko zapis pokazał ze
dano zaten plac 324.

Actum Coram Vnoq Officio tam Ipso
Vocatali quam Consulari feria 6ta
ante Festum Sancti Mathei 9 dies
fuit 18 Februarij Anno 1694
Do Sądu naszego Zobopolnego stanan
Sla: P Woyciech Oleskowski skarzył się
na P Grzegorza Kozla w ten sposob że
Pominiony P Oleskowski na afektacyi
y potrzebę pewną niegdy zmarłi
Stanisławowi Flakowi dał złotych
Kome 27 w ktorym to sumie podała
P Oleskowskiemu w zastawę Roli
dawie stay zagonow 10 nie nawitzy
manie tale do oddania summy tako
iest w Księgach Radzieckich ktorą to
Rolą w teraznieyszym Roku P Koziel
nie zniosszy tey zastawi ani żadny
Vmowi Vczynił z Panem Oleskowskim
Zwios nawozem y zahał Drugą że
P Sob: Flakowic iako brat sprzeczny
Małżonki Pana Kozla chciał wrocić
tey summe y dał adrationem sz 14 Oczyn
do wiedziawszy się P Koziel przestrzegł
od Vrzędu zakazał aby więcey summy nie
wydawał aż do wsprawy w ktory to
sumie insza Rolą musiał mu puścić
P Oleskowski na ktorym terminie
odpowiedział P Koziel żem nie
powinien dać tey summy bo tak wie
lo zażywał lat tey Roli ktorą
to sprawę sąd zobopolni dobrze wy
rozumiawszy tak z propozycyey iako
y z dokumentow takowi Decret
ferunt naprzod że P Oleskowski słusz
na summę dał na zastaw Vrzędownie
y w Księgi Radzieckie wpisawszy trzecia
że podatki należyte płacił czwarta
że zwozył nie pustoszył zacząwszy tedy
aby P Koziel dał P Oleskow złotych 20
a P Oleskowski aby mu vstąpił sz 7
ktora to summa ma tak wydać na
teraznieysza Rate Polowem 12

Actum Coram Officio tam Aduocatiali quam Consulari die 19 Januarij.

A D 1689.

Będąc zapoznani P. Woyciech Hamera odlugi do Vrzędu naszego od Wielebnego Je Mci Xdza Proboszcza farnego maiąc termin do sprawy nie stanął. Ktorego Kontumacie Je Mosc

Actum Coram Officio Aduocatiali Feria 3tia post Festum Sancti Benedicti die Martij.

A D 1689.

Do Vrzędu naszego Woytowskiego przyszedszy personaliter Pan Franciszek Szumakowic z Małżonką swoią Panią Agnieszką Biedronienną. Protestował się na Panią Walentą Flakowicową y Syna sey Szymona Oznienage słow nieuczciwych złych Vrazliwych zadanych takze Razu zadanego Kiem

tegoż Małżonce jego
Wczoło jako jest Gus
znaczny krwią zaszły
zadany od tegoż Szymo
na Flakowika. Co się
zstało wten sposob
Iż Mieszczanin Ska
py Imieniem Mariasz
zkonowa będąc piany
Ałasy czynieł ludzi
znieważał słowami
bieł i ubogich Dziat
kow szpitalnych sza
bla Ałasował, Co Wi
dziawszy te Ałasy P.
Szumakowic onemu
Wdowcu swoim ganieł
słowami żeby mu Lu
dzi nierozganiał takze
przed sienia szable do
bywszy chciał go ciąc
bez nie Winnosci, Od
powiadaiąc, Onemu
y naszym Mieszcza
nom Wkonowie

Gdzie przyszedszy tenże
Flakowic niewinnie
Vymuiac sie zatym ska
pym słowami wprzod zel
zel y pobiel takze y sa
ma Pani Walenta nie
wiedzac ziaki Okazie y
Wołała Lela słowami
zlem Vrazliwem Obto
ra to zniewage swoie
y Vderzeno Protesto
wal sie na Panią Wa
lenta y syna sey Quae
Protestacio ad Judicium
suscepta est prosoluta est
takze wgebe tak onemu
y Małzonce tego ten Fla
kowic zadał pieścia bez
nie Winnosci

Actum Coram Officio
Aduocatiali feria 4ta
ante Festum Anoncia
tionis Beatae Mariae
Virginis die 4ta
Martij A D 1689

W sprawie będąc zapo
zwana P. Walenta
Flakowicowa z Sy
nem swoim Szymo
nem, od Pana Szu
makowica y Mał
żonki jego do Prote
stacyi Oznieważ
gę swoie y pogę
bek jako iest
O tym Protestacia
y Videnda, W kto
ry to sprawie per
sonaliter stanąwszy
P. Walenta z Sy
nem, tak Odpowie
dzieli, że Luba sło
wa były między na
mi wzaiemnie się
Lżeli ale o pobicie
zobudwu stron
zapieraią się na co
maią mieć swiad
kow zobudwu stron

Wtey sprawie aby In
kwisitia przed sprawa
wprzyszły poniedziałek
Wywieść Ila co Bela
cey maia do dalszego
Dekretu naprzyszły
Wtorek.

Sub Eodem Actu

P. Grzegorz Kozieł do
Dekretu Wsprawie swo
iey ktory Otrzymał na
Panu Sadelowskim ratio
ne głodu Suspiciey swo
iey onemu termin dał,
do Sadu Woytowskiego,
przez Samsiada na Stro
ży bedacego Woyciecha
Kostrzewa Miawszy termin
P. Sadelowski niestawał
na ktorym P. Kozieł
Contumacia otrzymał
et solidatum est.

Actu Coram Officio
die 16 Aprili A
D. 1689.

Przed sądem Je^o Mci
X. Gokonomay J. M. Jm
Panow Comisarzow przy
Vrzędzie Woytowskim
Vskarżał się P. Sta
nisław Kurch na Pan
ia Kozłowa Oznieważ
ge swoie y sługi swe
go takze Opoliczko
Wanie jako iest
o tym Protestacia
W ktorey sprawie
Sąd Zlinieyszy Wy
rozumiawszy iż iest
znieważony Koniec
Taki Dekret postano
wiel aby Kozłowa
W sądzie siedziała
dzien stronie Vkrzy
wdzony za Razy
aby dała ß 2 gr 16
za troie Vderzenia
~~Sludze sego takze~~
~~za Pogębek~~ ß 1/20

Przeprosić ma Kowala
z ludźmi godnemi Winy
Urzędowi gł. 24. Zoiu
do Lampi aby dała Kościel
ny Kontow trzy. Aże
zas Sąd do Wiedziawszy
się o fantaziach złych
tego Sługi sego Kaka
zuie aby go z Izba nieno
dzieł P. Kowal dla Alasow
na potym pod Winami
Expensa prawne aby mu
odelała.

Sub Eodem Actu.

Przed tenże Sąd Ninieyszy
Wyszła sprawa z decyzyey
Jaśnie Wielmożnego Je. Mci
Dobrodzieia naszego Sła
wetnego Pana X. Sebastiana
Prokopa Woyta na ten czas
z Panią Walentą Płaską
Na ktorą sprawę z Jedna
wszy Je. Mość X. Gokonom
y Ich Mość Panowie Komi
sarze na Wysłuchanie
y rossadzenie oney.
Widząc z Proposicyey
a Wiecey Inquisicyey

Swiadeczta Ludzi Osob
siedmi to słyszac
y Widzac Jaka jest
Naprzod Obraza Nayny
szego Pana Wdzien jego
swiety Wołania słow
bezecnych tey Płaski pieni
Tak ze Obelzenia syna
tegoz P. Woyta słowa
mi zlemy y Urazliwe
mi pod czas zgromadzenia
Ludzi ze Ma
uszu idacy Od kaplice
W ktorych swoich
słowach Zapierał sie
y zapiera Ale osoba
te Uczynki mow przed
Ludzmi Publikowała
jaki sie pokazała
Jadz Niniejszy Wysłu
chawszy dostatecznie
te sprawe y Uwazaiac
ze to zle Uczyniała
Jaki Dekret nanie
Terował Aby naprzod
Za Obraze Boska
W Kosciele Krzyzem

Leżała wedle swiat
przez Cała Msza Swieta
przez Kazania ma klęczec
z swiecą zapalona za Publi
ke aby siedziała na prędze
Odwoluiac nani Calumnia
Syna P. Woyta Wisku aby
dała do Kosciola fontow
i font do Obrazu Rozan
cowego drugo do S. Anny
siedzac pod czas targu
z karty Czytac sey oedacy
natyz prędze Koszulę
ktora Miała y z Rucala
z siebie te ma na prędze
miec położona przed sobą
Wny Dworski aby dała
grzywien dwie Urzędow
grzywne sedne Zaręb
zenie aby P. Woyta z Mał
zonka sego aby szescia O
sob godnych przeprosiła
y tegoż Syna sego
P. zas Płaski sam ze
sest Okazia Udania słow
takowych z sego Okaziey
do sła to Je Mci samego
Ma zgodnemi Osobami
przeprosić Wedwarza

Je Mci X. Proboszcza
jako udał przed nim
jaki Pasterza. A że
zeliby ktory kondycyey
Dekretu nie wykonała
in duplo ma bydz ka
rana Według Dekretu
Za ktory dekret P. Woyt
podziekował y kontent
tował się.

Sub Eodem
Actu,

Do Urzędu Woytowskiego
stanąwszy obecnie Sła
wetni P. Sebastian
Prokop Woyt natenczas
P. Woyciech Hamera
P. Stanisław Błopiecy
Rayca P. Mariasz Liber
ski P. Grze. Flak P. A
dam Małowski P. Jan
Sepalik prosiel Urzę
du naszego o zapisanie
Ugody to jest w sprawie
P. Mordzykiszki z Synami
to jest Prokopczyka Jana
Hamerkę Walentego
Griegorza Błopiecego

bedac zaproszeni do P. Morzyk
szki od nich ugodzieli Pana
Morzykiszkę tak z niewagę
iako y razy ktore mu byli
pozadawali za te razy dano
mu złotych trzy za Expen
sa prawne wrocieli mu ß 4
gl 5. Ciż młodziani powinni
dac do Kosciola farnego Wosku
fontowatrzy y w kapach klecze
powinni w kosciele przez Mszą
swiętą przy ktorych Ludziach
strony obiedwie przeprosiły
sie za takowym Ukenten
towaniem Warujac to sobie
z obudwu stron aby sobie
tego Alasu y zwady napotym
niewspominaiąc pod Winami
grzywien dziesiaci z ktory
strony by sie pokazac miało
napotym to sobie zapisali
Quod Jus suscepit.

Coram Officio Aduocati
ali die 20. Aprilis
A D 1689.

W sprawie będąc zapozna
ni Sławetny P. Kasper
Kalwat od Uciwego
P. Tomasza Wrobla, to iest,

Ratione Placu y roli
Wroblowski, za Kontra
ktem trzymaiący Ma
iąc Areszt sobie da
ny, y pozef nadzien
dzisieyszy do rosprawy
z nim stanął, prosił
O manifestacią yż iuż
zasiawszy te rolą y
na Ogrod. Wywiozł
nawoz Trzymaiąc
się Kontraktu Maią
cego Officiose gotow
dziedzice zadosyć uczy
nić na P. Tomasza
Wrobla Manifestował
się, na ktorą sprawę
Aktor nie zstawał.
do Urzędu naszego
iako mu pozef dał.

Actum Coram Iudicio tam Aduocatiali quam Consulari feria Sexta ante Dominicam Rogationis pxma quae dies fuit 13 maÿ Anno 1649

Przed Sąd nasz z obopolnÿ Słup: ski. Stanąwszÿ obecnie vczciwÿ Thomasz Wrobel obywatel mia steczka naszego proszac zadał vwagi ÿ rossadzenia z Panem Kasprem Kalwatem. ktorÿ lubo z Contraktował tak Plac iako ÿ Sad Ogrodek zanim do tego ÿ rolą lezacą na Brzezinach v Reinÿ Wroblowki a Siostrÿ Stryieczney pomienionego wÿzeÿ Wrobla (za pewną Summę na co zapisu iescze na to nieotrzÿmał) iako tedÿ bliski do odkupienia Successor obiecuie ÿ obliguie się zadaną Summę onemu oddać. Na co odpowiedział Pan Kasper Kalwat. Zem ia naÿpierweÿ z Contraktował. potÿm zazÿwaiac tego Podatki wszelakie ÿ Ciezarÿ podeÿmowałem. à naostatek

swiezo teras nawozy takna
Ogrodek iako y na Rola
wywiosł: ktorey sprawy sad
ninieyszy wysłuchawszy y
onę trutynuiac vwazali za
zgodnemi Sentenciami taki
dekret miedzy niemi feruic.
vwazaiac naypierwey ze bliskosc
według Prawa kazdemu powin:
na bydz zaczym y sad podług
Prawa przysadza Thomaszowi
Wroblowi ten Plac z sadem y
Ogrodem takze Rolą do tego
Placu nalezacą. oddawszy za:
dana Summę P. Kasprowi Kal:
watowi to iest złotych Czter:
dziesci y piec groszy pietna:
scie w przyszłym Roku iako
bedzie odbierał te gronta. od
Pana Kaspra Kalwata. A zas
ze Pan Kasper Kalwat nawos
wywiosł tak na Ogrod iako y Rola
y zasiał to tedy ma zbierać
wszytko w tym Roku Podatki
iednak tak przesłe iako y
przysłe oddawać aż do Swieta
Jana S.go Krzyciela w Roku
1690.

Summa zaś powinna bydź oddana
Panu Kasprowi Kalwatowi na Sro
doposcie w przyszłym Roku bez
żadney turbacyi ktorym dekretem
Stronij obiedwie Contentowały się:

Actum Coram Offo Consulari
die Sabatino 9 dies fuit
die 2 Januarij Anno 1694

Do Vrzędu naszego Radzieckie
go stanąwszy personaliter Sław
Pan Woyciech Chrostkowski
Protestował się na P. Bernata
w ten sposob o zniewagę y naście
w dom P. Chrostkowskiego ktoremu
zadawał ktory to P. Bernacki
przyszedszy do P. Chrostkowskiego
prosył go aby mu przedał Le
karstwa nie wiedząc iakiego
dla P. Pisarza Grzegorowskiego
y dla JeMci X. Plebana Grze
gorowskiego ktoremu P. Woy
Chrostkowski odpowiedział że
Vmnie niemasz lekarstwa za
gl 12 tylko wapnicze za
ktore czeba dać 3 y więcy
w tym tedy począł P. Bernat
Lżyć słowami nie poczynie
mi y zelżywemi y sławie
iego dobiy zskodzącemi

mowiąc mu takiego mi Lek
arstwa przeday iakiego P. Gorsko
wskiemu zadawał wtym
bywszy V. P. Chroskowskiego tak
wiele Jch Mościow P. Szlachty ktory
to słysząc tak wielką zniewa
gę y kontrowersie miedzy nie
mi a mianowicie od Bernata
na P. Chroskowskiego ktorego
aze Paniey Małżonka Chrostko
wskiego wyprzela z Izbij
ktorij to P. Bernat wołał
na P. Chroskowskiego na
Ulicy przed domem iego
takie słowa aty skurwisinu
chłopie chamie Bekarcie
niebedezył azecie zabije
y przysiągł sie po kylkarazy
mowiąc zego zabie klekarzę co ma
bydz przez inquizycią szer
zy dedukowano co Vr
ad zasłusną rzecz poczy
tawszy przyiął y kazał
zapisać Quod Jus suscepit
Et solutum est

Actum coram Judicio
ad Vocatiali Feria tertia
quae dies fuit 12 Januarij
Anno 1694
Przed Urzędem naszym Woyto
wskim Słupskim była

Sprawa Agitowana P. Jozefa
Tworzynskiego przeciwko S. P.
Oleskowskiego wpewnych pre
tensiach Doktory to Sprawi
Pan Oleskowski nie stanął
na termin dany przez kolege
młodszego Oyca relacia była
przeto zostaie primo contu
max

Actum Coram Judicio Composito
tam ad Vocatiali quam Consulari
Feria 5ta quae dies fuit Ultima
Decembris Anno Dni 1693
Przed Vrzędem naszym Woytowskim
iako y Radzieckim Wytoczyła
sie Sprawa Miedzy Stronami
iako to z iedne Panem Kasprem
Kalwatem a z druga P. Stanisła
wem Sadelowskim Actorem O
pewna zskode ktorą mu Vczynił
P. Sadelowski ze mu zcian wpo
lu Gruszkę ktora mu pozytek
y Owoc dawała O ktorą to zskodę
P. Kasper Kalwat skarzył sie
przed Vrzedem na Pana Sadelow
skiego Co widzadz Wsad niniey
szy ze sie nie mogli miedzy
sobą zgodzyc taki Decret Sad
ferwie naprzod aby P. Sadelow
ski za te Wine ze te Gruszke
zscian przez Opowiedzy P.
Kaspra Kalwata aby dal grzy
wien trzy Vrzedowi grzywien
dwie Item aby siedział wsadzu
dni trzy przytym poreczywszy
sie przeprosył Wdomu

Samo trzec Pana Kaspra Kalwata
Item takze aby oddał Litis expen
sas prawne ktore Lozeł P. Kalw
at ktorym to Decretem P. Kasp
er Kalwat kontentował sie y
Zan podziekował A Pan Sade
lowski nie kontentuiąc sie
Apelował sobie do Dworu ktory
to apelacij Sąd nie pozwolił
y przytym furibunde poszedł
Actum coram Judicio Consu
lari Ante Festum Sancti Mathei
Apostoli y dies fuit die 15 Fe
bruarij Anno 1694
Do Vrzędu naszego Radzieckie
go stanąwszy Obecnie JP Bene
Hamera Protestował sie ~~na~~ Sole
niter na Sławetnego Pana Sob
estiana Flakowicza Opewnij
Dług ktory był winien P. Ha
mera iako powiedział przed
Sąsiadami takze y Vrzędem
naszym iako by mu winien
Złotych 14 a on nie winien
iako sie przed Vrzędem przyz
nał pod sumieniem Złotych
Cztery ktorego nie daiąc mu
terminu kazał zaraz do
Wiezienia wsadzić ktora to
Protestacią Vnadzieyszy na
neczpoczytawszy przy
iął y kazał zapisać
Zego nie potrzebuie y kazał
wiezyć Jot Jus suscepit
et solum [illegible]

Actum Conam Otto Ad Vocatiali
Feria 3tia ante Festum S. Mathei
Apostoli q dies fuit 23 Febr 1694

Do Vrzedu naszego Woytowskiego
iako y Radzieckiego Slupskiego
Stanąwszy Obecznie Vczywi P. Jacen
ty Gaiowski y z małzonka swoia
to iest Marianą i Protestowali
sie soleniter na S. Pana Benedic
ta Kopitenskiego takze y Małzon
ke iego Vna cum protestatione ktory to P. Kopitenski na
Sedł pominiona Małzonkę P. Jace
ntego Siekierą a iescze w niebytnosci
Małzonka iey to iest Pani Jacenty
ktory na ten czas do Lasza odiechał
ktory to przysedszy do Izby P. Jacen
tego zaraz poczał wte słowa
mowic aty kurwo taka a taka po
czosz mi tu to drewo na moym Pla
cu kładziesz poc mi ię zaraz po
staczay ktora to P. Jacenta te
słowa odpowiedziała a bardzo dob
bre byle masz z lasa przyiechał
to zaraz po stacza ktory to P.
Kopitenski nie Vważaiąc ze nie
było P. Małzonka iey w domu
zaraz ią Obuchem od siekiery
Vderzył w ramię potym y drugie
raz za Vcho ktora aze Vpadła
na pięc tak ze Małzonka Pana
Kopitenskiego Wołała by zaby
le kurwe chociasz by ią zapła
cic mam iescze sto y drugie

Wywlec tę kurwę od ktorego
po bycia takowe razy się poka
zali naprzod na lewy rzecz
pod ramieniem raz synny
~~[illegible]~~ krwawi y zpuchli także
za uchem na tey ze stronie lewij
stroni raz zpuchli synnij ktory
to wydzac ze upadla: od tego
razu wtym posedł Item na
na powtoki kiedy Pan Jacze
nty przyiechał z Lasza wysedł
ze do niego ~~[illegible]~~ P. Kopitenski
aty z skurwi synu woznica
chlopie po co mi tu klad
ziesz te drwa los tu zadzie
dzyc syla się wasz zakorze
nia u nas w miasteczku wtym
Pan Jacenty niesprzeciwi
azac się iemu posedł a P.
Kopitenski iako mu się podo
bało wolał lzac takzey
Malzonka iego naco ma bydz
seny puer inquizitia deduko
wano co urzad za slusna
rzecz poczytawszy przyiął y
kazał zapisac Quot Jus
suscepit et solum est
Actum Coram ~~[illegible]~~ Offo Compesi
te tam Advocatiali quam Con
sularij post Festum Sancti Gregorij
quae dies fuit 15 Martij A: 1694
Do urzedu naszego Slupskiego
tak Woytowskiego iako y Radne

ckiego stanąwszy personaliter Pan
Woyciech Dumaniowski Protestował
sie soleniter na Pana Wawrzencza
Kalwata y Małżonkę iego ktory to
Pan Woy Dumaniowski nie maiac
żadnij okazij do Pana Wawrzencza
y Małżonki iego ktora to Paniey
Wawrzenczowa wołaiąc na Rynku na Pana
Woy Dumaniowskiego takie słowa
aty złodzieiu smierdziuchu budzoło
zniku słuchliczu pichałko oczo ia
byiesz ktora to posedszy opowiedzia
la mezowi ktory to P. Wawrze
niec kalwat zaraz uwiodszy sie
Affektem wziąwszy kija posedł
przeciwko Pana Dumaniowskiego
ktorego wyziwał aty skurwi synu
złodzieiu pichałko winijdzieno do
mnie taki a taki synu smierdziu
chu nie godzienes był tij naszy
krewny alias siostrzenicze kało
wać wdupe y tak wiele kroć te sło
wa wołaiąc tak ze Paniey kozło
wska słyszaiąc od niego takie woła
la na P. Dumaniowskiego takie
słowa iako są wyżey napisane
to przydaiąc poczekaij ieno mam
ia iescze synow poiedziesz do Lasza
kaze ia tobie pieknie zastaypic
y zbyc albo zabic y wieczy
słow krzywdzących y sławie iego
dobry skodzący po wszyscy bij kto
rzy na Pana Woy Dumaniowskie
go wołali ~~co Urząd za słusznąy~~ rzecz
co ma bydz szerzy przez inkwi
zycia dedukowano co Urząd za
słusznąy rzecz poczytawszy przyiął
y kazał zapisacz Quot Jus suscep
pit et solutum est

277

Sub Eodem Actu

Do Vrzędu naszego Zobopolnego Stayną
wszy Pan Woyciech Chrostkowski
Zawrodł Protestacią na Małżon
kę Pana Wawrzencza Kalwata y Niewiaste
iey a mianowicie Pana Jana Kalwa
ta Małżonkę wten sposob Iż pomi
niona Pana Wawrzencza Kalwata
Małżonka Znie wazaiąc Pana
Woy Dumaniowskiego Co słyszał
Małżonka Pana Chrostkowskiego
Zelżywość iako Brata swego
Odezwała się do nych alzo wor
winien na ktorą to zaraz primarie
Paniey Wawrzenczowa takzey
Małżonka P. Jana Kalwata
wte słowa aty kurwo wlazłasz
wprzęcza moiey Ciotki y Wieczy
słow nie Vczynych y Vrazliwych
obiedwie wołały nie długo mi tam
Odziesz siedziała nie tylko przed
swoym Domem wołała ale y na
Rynku publicze Co ma bydz
szerzy przez inkwizycią
Dedukowano Quod Jus suscepit et solutum est

Actum Coram Judicio Composito
tam Ad Vocatiali quam Consulary
Feria 3tia ante Festum Sancti
Josephi quae dies fuit 16 Marty
Anno 1694

Wytoczyła się Sprawa miedzy
Stronami iako Ziedne S. Panem
Kopitenskym a Zdrugą Panem
Jaczentym Gaiowskym wtey
Sprawie Ospalenie Oznicze

tak ze y słodu P. Kopitenskiemu
Ktore spalenie Ludzy godnych Obie
dwie stronie sobie zaproszywszy y wi
sadziywszy aby miedzy stronami com
planatia alias Vgode Vczynili ktora
to komplanatia miedzy niemi nie sta
nela Przeto na niszeyszym sądzie nasz
ym Vwazaiac ze Pan Kopitenski
ma wielką skode tak wspaleniu
słodowniy iako y słodu tedy taki De
cret feruie aby Pan Jacenty naprzod
~~za~~ Panu Kopitenskiemu za słod
dal złotych 34 instanti nie dzie
liwszy na ratki Co podlug zas spaleniu
Oznicze przez nie ostroznos Pana
Kopitenskiego iako sonat inkruzyt
ia Ludzy godnych ktory zeznali
sub Passione Christi ktorego De
cretu takie ~~[illegible]~~ sa Punckta przez
zgodne sententie starego Vrzedu
nato wiszadzonych Osob dwana
scie aby P. Jacenti Panu
Kopitenskiemu dal złotych 50
ktore dzielac na trzy ratki
Na przod pierwsza Rathe aby
dal na swiatki sz 16 gr 20
Druga Rathe po swietym Wawrze
nczu sz 16 gr 20
Trzecia Rathe na dzien sto:
Michala sz 16 gr 20
Litis expensas prawne aby Pan
Jacenty Panu Kopitenskiemu
oddal zato zas Pan Jacenty ze
nie obserwuiac tak wielkiego swieta
na swietny Panny Maryey Grom
nicniy aze suszyl słod zato

ma dać Wosku fontow ktory
do Swietego Wawrzenca fontow z
do Swiety Anny tak ze fontow z
ktory Wosk ma oddać przed
wielka nocza Vrzędowi aby
dał przywiez dwie nie od puszczo
nych tak ze aby siechiał wsadzu
dni trzy

Sub Eodem Actu

Będąc przypozwany Pan Wawrz
eniec Kalwat do Sądu naszego
P Woy: Dumaniowskiego
w ktory to sprawie Pan Wawrze
niec Kalwat nie mogąc sam
od powiadać tedy prosył Sądu
ninieyszego od delacia od dusza
za tydzien ktory delacij sąd
pozwolył Quot Jus suscepit

Sub Eodem Actu

Będąc przypozwany P Sadelowski
w sprawie Pana Kopitenskiego w
pewnewnych pretensiach naprzod
iako P Kopitenski pozyczel mu
trosla tak ze fontow trzecia ze
na iał stodolke do schowania in
Vim ze założył P Sadelowski
swoym zbożem a nie vstepuie Home
tedy ze nie stanął do sprawi
O czym relatia przez straza była
ktoremu dali pozew
a ze nie stanął przeto zostaie
primo contumax Quot Jus suscepit

Sub Eodem Actu

Do Vrzędu naszego Woytowskiego Słup
skiego stanąwszy personaliter P. Wawrz
eniec Kalwat ty z małżonką swoią
Za wiecłli reprotestatia na S. Pana Woy
cieha Dumaniowskiego ktory to P. Duma
niowski Hałaszuiąc sie z małżonka
swoia to iest Anną Kozłowszczanka
a krewną Panow Kalwatow Co
słyszac Małżonka Pana Wawrzencza
Kalwata że iako zone był P. Dum
aniowski ktora mu sie prosyła iako Me
zowi wtym posła do niego Paniey Wa
wrzenczowa mowiąc mu a Panie
Woyciehu niebicie tez iey tak bardzo
ktory to P. Dumaniowski Vwiodszy sie
Affektem poczał zaraz rzec Pan
ią Wawrzenczowa y miotła sie za
mierzał wołaiąc te słowa aty Babo
złochyko wes ia tam sobie do tych
złodzieiow Kalwatow wtym sie nie
sprzeciwiąc Paniey Wawrzenczowa
posła do domu swego y opowied
ziała mezowi swemu te zniewagę
swoie od Pana Dumaniowskiego
ktory to Pan Wawrzeniec Kalwat
Vzaliwszy sie Małżonki swoiey
y zniewagi od Pana Dumaniows
kiego ktorą znie waczył wtym pos
edł przeciwko niemu ktorego Pan
Dumaniowski Obaczywszy zaraz poczał
bye wtę słowa aty chłopie Hamie
nie powinieneś wmoie stopi stąpać
złodzieie Kalwatowie stodołkowie
wniwecz mie wasza krewna Obroczyła
co do wasz wszystko winosi co mie
kradnie co Vrząd za słuszną rzecz
poczytawszy przyzał reprotestatią
y kazał zapisać Qot Jus
suscepit et solutum est

281

Actum Coram Judicio Consula-
ri Feria 3tia ante Domini-
cam Palmarum quae dies
fuit 30 Martij Anno 1694

Przed Urzędem naszym Radzie-
ckym Słupskim była sprawa
Agitowana Pana Woyciecha
Dumaniowskiego z Panem
Wawrzeńcem Kalwatem
takze y z Panią Kozłowską
Wdową y Corecka iey Imie-
niem Marianną o poswa-
rek y nascie od P. Wawrzen-
ca Co widząc sąd tak
wielkie miedzy niemi kon-
trowersie y poswarki wiec
tedy taki Decret na niniey-
szym sądzie feruie Naprzod
aby Pan Wawrzeniec Kalwa-
at y z małżonką swoią sie
dział w sądzie za kłotką dni
trzy na noc wchodząc Itef
aby dał postawnikow ktory
pul fontowich przed S: Wawrze-
nca pare do S: Anny tak
ze pare z sądu poręczywszy
sie aby przeprosił samo Cwaz
w domu Pana Dumaniowskie-
go Litis Expensas prawne
iakie sobie będzie pretenden-
ał Paniey Kozłowska Tas

Aby siedziała w sądzie dzień ieden
takze Corecke aby sama Matka przed
Vrzędem zskarała takze aby P.
Kozłowska Corki swoiey a Małżon
ki P. Dumaniowskiego w domu
swoym nie przechowewała a potym
na ktora by sie strone takie poswar
ki pokazali maia popadać grzy
wien dziesiec nie od puszczonych
y wosku funtow piec do kos
ciola S. Wawrzentza ktorym to
decretem P. Dumaniowski kontentował
sie y zan podziekował a P. Wawrze
niec kalował nie kontentuiąc sie appe
lował sobie do dworu ktory to appe
lati sąd pozwolył

Sub Eodem Actu

Będąc przy pozwani Pan Jakub
Kalwantowic w sprawie P. Woy
ciecha Dumaniowskiego o zniewage
ktorego znie ważył w domu P. Woy:
Ogonowica do ktory to sprawi nie sta
nął maiąc termin sobie dany przez
stroza alias Mieszczanina przeto
zostaie primo Contumax

Sub Eodem Actu

Będąc przy pozwany y drugie rasc
w pewni sprawie P. Walenti Hame
rka od P. Grzegorza Kozla takze
o pewny dług ktory mu winien
za skory takze y od P. Bene
dicta Hamery ktorego znie ważył
iako stryia swego do ktorych obo
spraw nie stanął maiąc dwa ter
mini sobie dane przeto zostaie pri
Contumax

Actum Coram Judicio Advo
catali quam Consulari et tota
Sessione Officij Nostri in presen
tija Generoso Dnos Adamum
Pustulski Dominum Michaelem
Suchanewski ante q dies fuit
Ante Festum SS Filippi et Jacobi
Anno 6ta die Vtima Aprilis

Anno 1694

Przed Sądem naszym Słupskim Zup
elnie Zasiadłem tak Woytow
skim iako y Radzieckim przybyt
nosci Jeo Mściow JMPana Starosti
Obiey Słupi tudziesz JMPana Sucha
newskiego Pisarza Prowentow
ego Wielmoznego JMści X Opa
ta PPy dobrodzieia naszego
Stanąwszy Woyciech Gemiczek
Wiezień na Wirozumienie y
Wypitanie Co Kumu Vkradziało
sie na niego powtornie pokazało
Zebył pszenice pokrad teraz
iako sie na niego pokazało
Wilamowszy Węglow Cztery Wpo
koiu kedy był Owies ktorego nie
dostaie Panu Pisarzowi Korczy
Dwudziestu z ktorego pytania
Wiznał ze wziął Korcy Cztery
Cwierczy z do Wiecy nie przyz
nał sie Chłopom Co Zaginę
ło Koła Kowane przednie Mły
narzowi Zyta Korzec Kipan

Olsnyk y wieczy iako sobie pretendow
aly do tych wszystkich rzeczy nie
chciał sie przyznac Oco na niego
Ci Ludzie nie istigowali iednak
taką sentencią na niego y Oyca
podali aby były publicze pod pre
gą karaniy y rzewszy wypędzony
iako serzy Decret na niego fero
wany

Actum Coram Offo Ad Vocatia
li Feria 3tia post Festum Sancti
Crucis quod dies fuit 3ta Maij
Anno. 1694

Do akt naszych Woytowskich
stanąwszy Obecznie Sławetnie
Vrodzony Pan Adam Resciński
Vczynił protestacia na Pana
Grzegorza Kozła y Małżonkę
iego ktorzy bywszy na pewnym
Akcie weselnym w domu Pana Kopitenskie
go ktorego to Pana Resciński
go tam ze Wielka Zniewaga
od tych Wizey pominionych Lud:
potkała W te słowa że sie zga
dali stroni piwa W tym Pan Kozieł
nekt ta diabał ze tobie siedzysz
w ratuszu a nie dasz nikomu
nic ani podatki płaciemi taki
a taki Syna Sama tez Paniey
Kozłowa zaraz to Vsłyszawszy
ze sie Pan Resciński poczał prze
mawiac z małżonkiem iey

Panem Kozlem zaraz poczeła
szyć słowami nie poczywe
mi y sławie iego dobry zlko
Wte słowa nastoł wpadszy
dzaczem aty taki ataki sznu
kresa złodzieiu krwi płat
ku wores płatkow Vkrad JP
Sowaks ie wprowadz
Debynskiemu y sam Pan Ko
ziel takie słowa wołał po
kylka krwi razy ponawiaiąc
Co Vnad zasłusną rzecz pocz
ytawszy przyiął y kazał
zapisać Quot Jus suscepit
et solutum est

Sub eodem Actu

Do akt naszych Wotowskich
stanawszy Obecnie Vczyni
Simon Okoniowski Zaczynał
Protestacia y Obducia razow
Vna cum protestacione na
Pana Smaderowskiego y Mał
zonkę iego takze Tomasza Mro
cha Ziecia iego ktory to Oko
niowski szedł sobie beneciole
do Miasteczka wtym obaczywszy
go nieiaka Walenta Koczorowa
starey słupi prosząc go na wstęp
do Pana Smaderowskiego
na kufel piwa iako zaraz
kazała dać wtym sie tam
zabawiwszy z temi ludzmi

Napył sie wtym od chodząc pięknie
podziekował a Pan Smaderowski
na ten czas chleb piekł podczas
Vroczystosci S. Krzyża Dopiero
walenty Kozior rzekł tę słowa
Staruszek a przecie y w swieto pra
cuie wtym sie tez odezwał
Simon Okoniowski nie chay ieno
brodę wzniesie to tez będzie w
tey chałupie inaczey co słysząc
Corki Pana Smaderowskiego począ
by go zaraz słowami nie poczy
wemi Lżyc y przeklinac co słysząc
Pan Smaderowski iako sie tam sprze
czali y przemawiali wipadszy
z pochaskiem Vderzył go w głowę
Ktorego Vderzenia takowe
razy sie pokazali na rzecze prawi
razow dwa krwawe na głowie
raz krwawi za Vchem Lewym
Sukniu na nym wniwecz poma
zieli y wiecy słow nie Vczyn
yli tak sam Smaderowski iako
ziec znieważali iako ma być
seny przez inkwizytia Sedu
Vczyniono co Vrząd zasłuszną
rzec poczytawszy przyrzekł ko
zał zapisać Potrzebuje

Actum Coram Iudicio Advocatali Feria 6ta ante Festum Sancti Stanislai Episcopi et Martiris q dies fuit 7 May Anno 1694

Agitowała się sprawa przed sądem Woytowskiem miedzy Seronami iako Ziedne Vczywim P Simonem Okoniowskim a z drugą Vczy Panem Jerzem Smaderowskiem y Zieciem iego Tomaszem Wroblem A to Opewna Zniewaye P Okoniowskiego ktora go podkala w domu Pana Smaderowskiego tak od niego samego iako y zieciа iego y Corek iego tak słowami Zelżywemi iako y Pobiciem y Zadanie razow krwawych iako są wizey Opisane w protestacij: Do ktory sprawi Ze nie stanął P Wrobel lubo miał pozew przez ktorego Obecnosciy nie mogła się sądzić sprawa przeto sąd ninieyszy tę sprawę w delacią do przyszłych blysko sądow puszcza Ze nie stanął P Wrobel do sądu przeto Zostaie primo Contumax Ze się to pokazało na Pana Smaderowskiego ze w sam dzien Vroczystosci Znalezenia Krzyżestego we dnie piekł chleb na przedanie w czym wmawiał

się

sie że miał od Jch Mościow Xiężow
Farnych pozwolenie które to pozwole
aby nam od Jch Mściow pretentował
do sądu tak to pozwolenie na przyszłi
Tiorek albo razey napiątek

Sub Eodem Actu

Witoczyła sie sprawa Miedzy Szanowni
iako Zieżne Uczynym Panem Aktorem
Jozefem Tworczynskym Bakałarzem Farnym A Drugą Stan
Panem Oleskowskim Wpewnych preten
siach mianowicie Oksiegi ktorych
pożyczyła będąc Wdowa po Zmałym
Małżonku Stanisławie Głazynskim
ktory to Bakałarz One za przyiaciela
wziawszy Upomina sie tych Ksiąg
aże P Oleskowski nie chce oddać
Przeto Urząd Uważaiąc miedzy niemi
wielkie Kontrowersie y poswarki
nakazuie takym Decretem aby P
Oleskowski instanti tę Ksiegi y przy
wiley iako był odebrał od pominio
ny Panicy Głazynskiey a teraznie
szey Małżonka P Tworczynskiego
oddał Wiecey Wdalsze prawo nie za
chodząc Druga aby P Oleskowski
Litys Expensas prawne ulżie to będzie
sobie pretendował Trzecia aby P
Oleskowski przeprosił Wmieszkaniu
iego y Małżonkę A ieżeliby sie
takie poswarki miedzy temisz pomi
nionemi pokali tedy będąc powinny
[illegible] Gniewica 5 Wosku do Kościoła
Farnego Fontow Dwa ktorym
to Decretem Obiedwie strony kontentowały

Actum Coram Judicio Advocatia
li Feria 6ta 9 dies fuit 14 Maij
Anno 1694

Wytoczyła się sprawa między
stronami iako Ziedną P. Simonem
Okoniowskim a Zdrugą S. P. Smadero
wskiem A to o pobicie y zelżywość
Pana Okoniowskiego poddanego
JMści Xdza Proboszcza Tarnego
taki decret sąd ninieyszy ferwie
aby P. Smaderowski y Zięciem
swoym to iest Tomaszem Wroblem
dali Panu Okoniowskiemu za
razy ktore otrzymał od tych wyżey pomi
nionych grzywne iedne Item
Litis Expensas prowne ktore
Lozeł aby odali Panu Okonio
wskiemu Item Wsadzu aby bad
wa siedzieli dzien 1 Item aby
przeprosili JMści X Proboszcza
takze y iego samo Cwat Item
Zato że nie Vsanował y nie
obserwował Vrocistości swego Ry
za że Chleb piekł Zato nadal
Grzywnę iedną Vrzędowicy takze
do S. Anny Woskie font ieden
A napotym ieżeliby się tona
nych pokazało takowę poswar
ki y bicie między temyż strona
mi tedy takie Vadium Vrząd Zak
łada piącia grzywien takze
y Chleb iesli by piekli przez Vro
czystość ahas Lucny JMść X Proboszcz
pod Zakładem Grzywien 6

Sub Eodem Actu

Alexander Benedikt na Wycho
wie Wychowski z Bożego Po
wołania Opat Stokrzyski Je Kr.
Mści Sekretarz y Prałat Domowy

Niniejszym Listem naszym daiemi do
wiadomości Osobliwie Sławetnemu
Urzędowi Zobopolnemu tam Rewa
ciali quam Consulari Miasteczka nas
zego Słupi poniewasz ten Casus
fortuitus stał się z włości Ciało
z Inquisitiey do nasz pod pieczę
cią Mieyską przysłaney Patet y
tak przez niedozor Jacentego
Gaiowskiego iako nie Opatrzności
Oznieciy Benedikta Kopitenskiego
że im słodzy y Oznicza Cum periculo
Całego Miasta pogorzały zaczym gdy
Obwiniona Strona Jacentego Gaio
wskiego Kontentuiąc się Decretem
przez Urząd Zobopolny Miaste
cka naszego Słupi przeciw sobie
wydanym Kas Opatwierdzenie
y approbacią tegoż Decretu pokor
nie prosił Mi Uznawiąc Dekret
ten przez pominioni Urząd Wed
le Słuszności in recompensam szkod
Kopitenskiemu za niedozoren
Gaiowskiego zadanych Pero
wanych ochcąc każdemu sine
in iuria swiętą Udzielić sprawie
dliwość tenże Dekret dnia

291 16 Marca

Szesnastego Marca Roku ninieyszego
Milesimo Sexentesimo Nonaiesimo 4to
Vrzedownie in Actis Slupensis Zapisany
Osobliwie na przestrogę in futurum
Ospałym takym ze Około Ognia
Dozorczom) Wewszystkich Charsurach
y punktach iako y Wsatysfaciey
Kopitenskiemu przysądzoney
approbuiemi y Vtwierdzaymi y
aby pominiony Decret tego Walo
ru był, iakobyśmi sami tęż sprawę
osadzieli mieć chcemy:
A że Benedikt Kopitenski przeciw
temu Oppomuie się y appelowa
wszy od tegoż Decretu żadnego
Instrumentu Appelationis Judici
aliter Wydanego przed nami nie
produkował Do tego ten że Kopy
tenski Benedykt na pozwy ratio
ne probicia Zony Gaiowskiego
y innych in Instrumento Obductio
nis Wirazonych excessas rzeczy:
wiscie, in Spectum Vrzedu (ktory
Nasie sobie reprezentuie) stawać,
y odpowiadać ex sola Contumacia
sua Wzbrania się Przetoż My
Zabiegaiąc Wszelkiey takowey swi
woli Vrzedowi Naszemu Słupskie
mu to zleczamy aby tenże Bene
dykt Kopytenski Cum Complicibus
Suis wedle Praw y statutow Mia
steczka Naszego Słupi Vrzedownie
Cessante Omni Appelatione iuxta
excessus et Culpae modum był

Osadzony to miec Chcemy y roskazu
iemi Kacz dla lepszy Wiary reką nasza
podpisawszy Pieczecią Własną
potwierdzami Dan wzolkwi Dnia
12 Aprilis Anno 1694 X Alexan
der Benedykt Wychowski Opat Sztki
mpp

Coram Offo Advocatiali feria 6ta
post Festum assumptionis Jesu Christi
9 dies fuit 21 Maij Anno 1694

Do Vrzędu naszego Woytowskiego staną
wszy Obecnie Psimon Flakowicz
y z Malzonką swoią toiest Magda
leną Bukowszczanką zawiodł pro
testacia y oddacia Vna cum protesta
tione na Pana Sobestiana Flako
wicza Stryia swego Opolicie y Zel
zywosc Malzonki swoiey tak słowa
mi nie poczywemi iako tez y byciem
Vten sposob Iż maiac Gościa w domu
swoym nie maiąc iemu co posłac
posłał do Pania organowiczowey
ktora dała snop słomi Obaczywszy
Psob Flakowicz przyszedszy do niey
Mowiąc aty Kurwo skąd to nie
sies słome ktorą Vchwiciwszy za
Rękę Vderzył ią w gębę raz y drugi
y trzeci tak ze Cwierc maiąc
ktora Cwiercia Vderzył ią potym
do Kołu skoczywszy Vderzył ią przez
Krzyż od ktorego Vderzenia a ze Vpa
dła na ziemie od ktorego pobicia
takowe razy sie pokazali na
Lewey rzece razow trzy szanny y
Kwaniesz y wiecy razow pokazaw
na Lopadcie prawi strony ~~[illegible]~~ anych
znacznych 293

iako ma bydź seny przez inquizitia deducto
Co Vrząd za słuszną rzecz poczytawszy
przyiął y kazał zapisać Quot
Jus suscepit et solutum est

Sub eodem Actu

Do Vrzędu naszego Woytowskiego słupskie
go stanąwszy J Woyciech Kostrzewa
y z Małżonką swoią Ewa Lagon
Sczanką Vczyniel Widende razow
krwawych po bycia od Pana Walen
tego Hamerki ktorato Paniey Kos
trzewina przysedszy w dom Benedicta
Hameiny po Wuia swego aby po
sedł do Domu swego ktory zaraz
Vsłuchawszy posedł wtym sie odez
wał ten że pomieniony Walenty
Hamerka wte słowa aty ty po
czos tu przysła ktora mu odpo
wiedziała a coś chociem przysła
abom przed tobą wypiela sklankę
piwa ktory zaraz porwawszy
sklenicę z stołu Vderzył ią wie
dzy Oczy od ktorego Vderzenia
takowe razy sie pokazały na
prawi stronie dwa razy krwawe
przecięte na nosie lewy stroniy ra
zow dwa ieden na Chorzek prze
cięty wszytka twarz krwią spli
niona ktoremu to Walentemu Cha
merce daie winę Paniey Kostrze
wina na co ma bydź seny przez
inquizitia deducowano Co Vrz
ąd taką obducią za słuszną
rzecz poczytawszy przyiął y ka
zał zapisać Quot Jus
suscepit etc. solidatum est

Actum Coram Judicio Composito
tam Advocatiali quam Consulari
die Sabatino 9 dies fuit 17 Juni
Anno 1697

Przed Sądem Zolopolnego Urzędu
Wytoczyła się Sprawa Miedzy
Czechmistrzami rożnego Rzemiesła
w nieposłuszenstwie tak kościelnym
iako też y Cechowym Braciey
starszych iako się Uskarżali na
niektorych tak przed Je Mścią X
Proboszczem ako mistrzem ktory Je
Mość Xiądz Probosc zlecył to
do Sądu naszego iako Uważaiąc
przez zgodne sentencie taki mie
dzy niemi Sąd ninieyszy Decret
ferme iako Przywiley ich Opiewa
Quoties toties nie będzie posłuszny
iako się y teraz na nych pokazało
aby P. Rescinski za nieposłuszen
stwo dał Wosku fort 1 do Kościo
la Farnego także Wosku należy
tego Misternego fontow dwa
instanti Item na swiętą Annę
fontow dwa Item aby siedział
Wsad za dzień 1 Przedowi grzy
wnę iedne nie od puszczona Item
aby zawsze klucz od swiec odebrał
przy Urzędzie y swiecami stawał
Kul Elewatiey Item także
należytość do Czechu iako należy
Wstępnego od Chłopca aby in
za dosic Uczynił wprzyszli Cwar
tek Woktawe Bożego Ciała

Sub Eodem Actu

Powtornie Vskarzaiac sie przed
tymze Wizey Opisanym Vrzedem
Panowie Czechmistrze na Pana
Jakuba Kalwatowicza takze
O nieposluszenstwo y zelzywosc
ich iako sie pokazalo przez za
kwizycia na niego ktorym nie
chcial byc posluszny y powazal
sie na nich poriwac y ferio od
powiadac przeto sad zabiega
iac takiemu Cekomislemu y
takowey Decret sad na Pana
Jakuba Kalwatowicza ferme
za takowij iego postepek aby
dal Wosku fontow dwa do
Kosciola & ieden do Ołtarza
naswietszy Panny drugi do Ol
tarza swiety Anny Item Wo
sku Misternego fontow trzy
a trzy powinien oddac
na dzien stey Anny Item
aby dal Vrzedowi Winy nie
od poszony grzywne iedne
Item aby siedzial w Sadzie
dni dwa Item aby przeprosil
Panow Czechmistrzow przy
Schadzce A P Cchmistrz Walenty
Plaski nie powinien tez nad
Bracia przewodzyc y zniewa
zac takze y Malzonka

iego nie powinna sie do żadney
Jeś rzeczy interessować pod winami
Urzędowemi ieżeli by sie na nie znie
ktorych braciey Skarzel grzywien
dwiema y Wosku funtow dwiema
do Brasewa S. Jmy Niezelyby
sie tez na Bracia takze sie pokaza
To takie miedzy niemi Vadium
zakładami sub Vadio 4 Marca
norum Jto dokładaią aby Panu
Walentemu Płaskiemu Litis expen
sas prawne Obiedwie stronie obwi
nione od dali instanti nie wy
chodząc sądu

Sub Eodem Actu

Będąc przypozwany PP Cech
mistrze Rzemiesła Rzeznickiego
Wpewnych pretensiach od Je Mści
Xiędza Proboszcza Farnego
Jkomissarza Wnie posłusznosci
y należytosci Koscielnij iako
powinny Lampi od dawac y na
lewac takze na swięto Boże
go Ciała swieczami woskowemi
stawac swoiemi aze są nieposłu
sni Oprocz ieden Cechmistrz
P Mathias Kalwat stanał drudzy
nie stanęli przeto zostaia primo
Contumax takze y Panowie
Cehmistrze Rzemiesła Piekarskiego
aze nie stanęli iako byli przy
pozwani przeto zostaie primo Co
tumax takze y Woyciech Kozłowski
zostaie primo Contumax

Actum Coram Offi Consu
lari Feria 3tia 9 dies fuit
15 Junii Anno 1694

Do Vrzędu naszego Radziec:
kiego Sług stanąwszy Obecnie
Sławetny P. Kopitenski protesto
wał się solenniter na Pana
Stanisława Sadelowskiego
ktorego tak wiele kroć razow
przypozywał do ktorych
terminow niechciał stawać
P. Sadelowski w sprawie Pana
Kopitenskiego w pewnych
pretensiach iako był nu po
życzel to iest trosla gontow
pułtori kopi y od schowania
w stodolce iako się z sobą Vrzędna
li na Rok iako są o tem Kontu
macie aże na dzysieyszy ter
min stanął y nie czyniąc zadę
się Panu Kopitenskiemu we
wszystkich pretensiach iako są
wyżey opisane ale iescze
furia odpowiadaiąc przy
sądzie naszym Pana Kopiten
skiego y powtornie przyniosł
treosłę ktoremu oddaiąc odpo
wiadał w takie słowa nosi
ale pamiętay że cię wielkie
nieszczęscie potka iako y pier
wey coć kobele wilk ziad

iakos y zgorzał y zgorzes iescze
y Wiecy słow wołał na P. Kopi
tenskiego Co widząc Urząd wielka
zawziętość Pana Sadelowskiego
na Pana Kopitenskiego zadosie
iemu nie uczyniwszy przyiął prote
stacia y kazał zapisać Quod
Jus suscepit et solidatum est

Actum Coram Judicio Compo
sito tam ad Vocatiali quam
Consulari feria 6ta quae dies
fuit 18 Junij Anno 1694

Będąc przypozwany P. Sta
nisław Sadelowski w sprawie
Pana Kopitenskiego po kilka
kroć razy iako są Contumacie
y Protestacia zawiedziona, ktory
to P. Sadelowski posponuiąc Urz
ad nie chcąc respondere w tey
sprawie iescze odpowiadaiąc serio
Panu Kopitenskiemu furibunda
poszedł do domu swego Stanum
bywszy przypozwany na dzien
dzisieyszy Ktory nie stanął ex causa
przeto zostaie 4to Contumax
tedy taki decret sąd niniejszy Conscia
tionis stanowi odsełaiąc do dwo
ra do sądu Je Mści Pana Ekono
ma iako nieposłusznego ad exe
cucionem tak w pierwszych iako
y teraznieyszych terminach

Sub Eodem Actu

Przed Urzędem Zobopolnego
Urzędu Wytoczyła się Między
Stronami iako Ziedne Sławi
Panem Chrostkowskiem alias
Cyrolikiem Obywatelem Miasto
cka naszego nowa Słupia a
z drugą Jakubem Bystrzyckie
mi Opewny Sługi ktory był
winien Jakub Bistrzycki P
Cyrolikowi tak 2/20 a że też służył syn
P Bystrzyckiego na imie także
Jakub V Pana Chrostkowskiego
ktory nie dosługuiąc z pewny
okazicy iako go był P Cyro
lik wybył raz zostaiąc prze
sło dwie Cwierci Roku Więc
tedy sąd nynieyszy Uważaiąc
przez zgodne sentencie
taki Decret ferwie aby Bys
trzycki oddał zapiwo Panu
Cyrolikowi to iest złotych 2/20
a Cyrolik też iako słusznosc
każe że zasłużył iako się
z sobą Uiednali na Rok aby mu
dał to iest za pul roka to iest
złotych 6 a on mu zapiwo
z tey summi ktory to Decre
tem Panowie Bistrzyccy kon
tentowali się y z nim podzieko
wali a P Chrostkowski nie kon
tentuiąc się przelewał sobie

Sub Eodem Actu

Będąc przypozwani P. Grzegorz Koziel w sprawie Pana Kopitenskiego w pewniey sprawie o szkodę ktorą mu uczyniel Parobek iego iescze poriwaiac sie do siekieri na Pana Kopitenskiego aze nie stanal na termin sobie dany y sparobkiem na imie Stanisławem Ogrodnickiem przeto Pan Kopitenski Contumuie Pana Grzegorza Kozla

Actum Coram Judicio Composito tam Advocatiali quam Consulari feria 6ta quae dies fuit 9na Juli Anno 1694

Będąc przypozwani P. Walenty Pluski w sprawie Pana Krzysztofa Pluskiego Brata Młodszego w pewnych pretensiach ktore ma przeciwko temusz Bratu starszemu Walentemu Aze nie stanal maiąc sobie termin dani od Urzędu Zołopolnego przeto P. Krzysztof Contumuie iako brata przeto zostaie za nieposłuszenstwo primo Contumax

Actum Coram Judicio Advocatiali Skupensi ante Festum Sanctae Margarethae Virginis et Martiris Quae dies fuit 12 Julij Anno 1694

Przed Vrzad nasz Woytowski Wyto
czyla sie sprawa Miedzy Pana
mi Bratami Wrodzonemi
Imionami Panem Krzytophem
Plaskym aktorem a z drugą
Pwalentym Plaskim wpewnych
pretensiach maiąc Miedzy sobą
iako porodzycu swoym Własnym
iuz post Fatum zostaiący Ale
nie maiąc Obadwa pewnych
dokumentow ani testamen
tu Oycowskiego przeto
Sąd Vważaiąc te sprawe
na przyszłe sądy da P. Bog
po swietym Bartłomieiu
Wbelacia puszcza aby zgo
towemi dokumentami
y Testamentem pokazanym
stawali Quod Jus suscepit
et solidatum est

Actum Coram Judicio
Composito tam Advocatiali
quam Consulari Slupensi
feria 3ta ante Festum
Beatissimae Mariae Virginis
Scapularis Quae dies fuit
1 3ta Julii Anno 1694

Przed Vrzedem naszym Słupskiem
Wytoczyla sie sprawa Miedzy
stronami iako Bracią Ro
dzonemi y siostrą ich Rodzonem

Imionami Krzystophem Płaskiem
actorem a Walentym starszem Bratem
y Regina, W pewnych pre
tensiach ktore pokazane mieli
przed Vrzędem z ktorych sobie
nie przyznawali ani się mogli
z sobą pogodzyć tak przez przy
iaciol wsadzonych z dellaiey
Ale sąd Vważaiąc wielką
miedzy niemi zawziętość
y wielkie kontrowersie Hałasy
niepotrzebne iako na to nie
Vważaiąc iako ich Niebosczyk
Rodzyc rozporządzył przez
Panow Opiekunow Testamen
tem Zeznanym aby się ko
tentowali iako im legował
Vpominaiąc aby w pokoiu
z sobą żyli nie turbuiąc żadn
żadnego ktorym to Decretem
Sąd nakazuie aby miedzy
sobą wiksy kłotni nie czynili
taki Decret przez zgodne senten
cie ferwie aby sobie tych pre
tensiey Vstąpieli tak z tey stro
ny iako y z tey aby żaden
żadnemu nie wraczał y więcy
nie turbował gdyż iako się
pokazało że Pan Walenty Pła
ski żadny Reparaty przy
tym Domu nie reparował
alias nie poprawiał a zaczy
ał iako mu Rodzic nakazał
ale

303

ale iescze zpustoszył na co re
wizyia na co rewizyia była
przez Panow Lawnikow Zu
rzedu podanych była
Druga aby P. Walenty iako
Bratu Młodszemu y Dziedzy
cowi aby z Domu Ustąpił
zaraz po swiety Annie
w tym Roku 1694 zaraz na
zaiutrz
Trzecia ktore byli sprzety
Domowe aby oddał temusz
Dziedziczowi iako mu Re
dzic Legował w Testamen
tem Litis Expensas Praw
ne aby mu oddał P. Walen
ty ktore pokaze P. Krzy
stoph Pluski
To dokładaiąc y Wamciu
na niszeyszym sądzie z kto
ry by sie strony pokali
takie po swarki y Hałasi
zakładaiąc miedzy
niemi Radiu decem
Macanorum Urzędowy
z ktorego to długu to iest z tych
dwudziestu y siedmi Pana Krzy
stopha Pluskiegiego Kwito
wał za odebraniem summi
P. Walenty Pluski
Ktorym to Decretem P. Krzysztoph
Pluski Kontentował sie y Zam
podziekował

Actum Coram Officio Advocatiali
feria 2da post Festum Sanctae
Annae Quae dies fuit 28 Julii
Anno 1694

Do Akt naszych Woytowskich Sługi
skych stanąwszy personaliter Sławo
P. Francisek Szumakowic Uczynił
Protestacia alias Vidende razow
Vna cum protestatione na Pana
Walentego Płaskiego y Małżonke
iego Oznieważę y Pobicie W domu
Sławo Pana Morzyskiego iako Cechmi
strza Rzemiesła Bednarskiego y
Kowalskiego ktory to Pan Szumako
wic bywszy zaproszony do tegoż Cze
hu Wizey Opisanego od krewnego
swego ktory sie Wizwalał na ktore
Wizwolenie bonis modis przysedszy
na pił sie kylka kroc rozow piwa potym
P. Walenty Płaski przysedł tamże take
że go pielnie przyzeto ktory tak
długo pijąc aże nie stało piwa
W ten P. Szumakowic dał na dwa
garcza piwa y niektorzy sie sło
zyły na wieczy ktore piwo przy
niesli do tegoż Czehu w tym sobie
iako zwiczay wczesu nalali w ka
bat ktorym pieli do Pana Szum
akowica zacym sie Pan Płaski
odezwał do Pana Szumakowicza
Sława iuz tak dawno pijesz
a nie oddasz ktory odpowiedział
bom dał na nie wolno mi pic
y ty tak dawno pijesz a nie dałes nic

305

Wtym podsłuchuiąc się Paniey
Płaska ci tam zadziwiami albo
tez Wizbie zaraz się odezwała
A ty komie godzy sie to mego Męża
znieważać tos ty kom bogday cię
zabyto dawnos sie ty nauczył iego
znieważać miałos zanym spra
wę trzymać aty za kym inszem
trzymasz uczyszta Wtym sie
odezwał doniey P Szumako
wic a moia Paniey niemam
zwami zadny sprawi Wtym
Wiecy poczeła wołać ktory
to P Szumakowic powtor
nie odezwał sie doniey
mowiąc iako sie przyznał Wtę
słowa akurna go mac y moia
tez Małzonka tu była a nie znie
ważała nikogoy ktora to Paniey
Płaska porwawszy talerza Ude
rzyła tegosz Pana Szumakowi
cza Wgłowę od ktorego Uderze
nia ace stoł Utegosz lechwiso
rza krew oblała ktory sie Uchwi
ciwszy zagłowę a komo godzi
sie to ktoremi Ludzmi przytym
będący Oswiaczył od ktorego
Uderzenia taki raz sie pokał
abias rana na dwa Cłonki prze
cięta na głowie Prawij strony
y wieczy słow nie Uczywych
Wołała iako na bydz szczery
przez Inkwizicia dedukowano
z przy propozycyi co Urzad za
słuszna rzec poczytawszy przy
iął y skarał zapisze

Actum Coram Officio Advocatiali
feria 3tia post Festum Sti Lar
rentij Quae dies fuit 11 Augusti
Anno 1694

Do Vrzędu naszego Woytowskiego
Słupskiego stanawszy personaliter
Sławetnie Vrodzony Pan Adam
Resczynski Vczynił Wiedenie razem
Vna cum protestacione na Sław
Pana Franciszka Szumakowica
O zniewagę y pobicie nie maiąc
żadny okazij z tym że Panem Szu
makowicem pod czas Vroczystości
Swiętego Wawrzyńca alias Jarmaku
iako zwikli Ludzie w pospołach
się zabawiać Ktory to Pan Resczynski
iako Gospodarzem bywszy Ochro
nie Ludziom Vsługą czynił W ten
iako gospodarz zostaiący w ratusze
per arendam trzymaiący od
JMści X Opata Pana y dobro
dzieia dziedzicznego Ktorzy to
Chłopkowie podpiwszy sobie
ieden drugiemu przymówił
z tych Ludzi mianowicie
Panow Orłow Woyciecha y Szymon
iego imieniem Jozephem y inszych
wielu będących Ludzi Ktorzy
Pięknie odsedszy y podziękowawszy
odeszły W tym że się iakaś
Zwadka stała iako podrożnemi
Ludzmi W tym Pan Szumakowic

przysedszy słyszac gwary Hałas
Wratusu alias bytwę iako pijane
mi Ludzmi wszedł, tudziesz tez
Pan Rescynski słyszawszy tenże
Hałas wszedł zyzby chcąc
ich rozwadzyc aby wiecy Ha
łasow iako Wratuszu nieczy
niely a P. Sumakowic ode
zwawszy sie do Pana Rescyn
skiego mowiąc mu wtę słowa
Ty Skurwisinu taki a taki nie
Twoym domu siedzys ale w pa
nskym a pod danych Panskych
bies wtym zaras uderzył
Pana Rescynskiego wyebey
a potym wziawszy go za suki
nia uderzył odrzewo ktore
iest Wratuszu przytym sie
Jakub Orzeł zdziawszy
takze był y kopał nogami
iako sie onym podobało
na ktore pobicie nic nie
narzekaiąc iako naposer
onnych Ludzy ale Panu
Sumakowiczowi winę daie
że y Małzonkę iako pregnas
zostaiącą uderzył protestowie sie
od ktorego pobicia od tegosz

Pana Szumałkowica takowę razy
sie pokazali y od innych Sou
dzy Naprzod
Naprzod Nalewi stronie Oko pod
bite synno y krwia zaszło
Item nos synny spuchli y podra
pany Item za głowe alias Wło
si potoyrwane Item na Łopa
cze Lewi ręki rasz synny y
spuchli Item suknia pokalana
od kopania nogami y piersy
spuchle y wiecy słow y razow
pozadawanych y sławie iego
dobry skodzących iako ma
bydz Sery przy propozycyi
et per inquisitionem dedukowa
no Co Vrzad za słusznoyrzecz
poczytawszy przyiął y ka
zał zapisał do Akt miey
skych Capitae Quot Jus suscepit
Actum Coram Offo Advocatiali
feria 2da ante Festum Beatae
Mariae Virginis Quae dies fuit
die 6ta 7bris Anno 1694
Do Vrzedu naszego Woytowskiego
stanąwszy sławetny P. Benedict
Hamera z Vczywym Panem Kasprem
Zasada a Zieciem swoym Vczynili
Videnda razow Vna Cum protestatione
na Vczywego Pana Walentego

309

Hamer

Hamere Wten sposob Jsz prosząc P
Walenty Hamera iako Stryja Wdom
swoy ktorego Czestował ktoremu sie
odmowił mowiąc potym iak sie Wrocze
bo mi na iedno Mieysce potrzeba Wiec
tedy po wroci wszy sie od tego samsiada
Vktorego obadwa byli iako Ziecie
ktorych obaczywszy tenze Walenty
Hamera po Wtornie prosył tychze
Wizey Mianowanych Ludzy alias
Stryja ktory to P Benedict na prosbę
iego wstąpił prosząc Zsobą Kaspra
Zasadi iako Ziecia Wtym Wszedszy
do Izby aż sie poczał przemawiać
P Walenty Znalezwayskiem Wtesło
wa mowiąc mu Vsasz Wpana starosta
iednego diabli Wieczny ytego
porwa Wtym Pan Benedict
Hamera Odezwał sie do tego
Nalezwayska a Panie Szymonie
Kiedys nam tez oddasz należytey
Podatek ktory to nalezwayko
Serio odpowiedział Panu Hame
re ktorego P Benedict Hamera
dał Wgebę ale zatem ktory to
P Walenty Hamera Vchwiciwszy
iako Stryja nie Obserwuiąc tego
iako Staruszka y Oyca Krzesnego
Berzył go Dziemie a potym
Oławę ktorych nie Czestuiąc
Zadnym trunkiem ale iescze

Zniewazył od ktorego Rzeczenia
Oprawę na Boku Lewym dwie zebra
Synno spuchle na ktore barzo nazekał
iezeliby mu sie nie złamały W tym
Widząc zego P. Kasper Zada bronył
iako Oyca ktorego pochwiciwszy iako
Oba Bracia Panowie Flamerkowie
Za głowę ktoremu Włosy powyrywa
ły iako były prezentowane na stole
przed Vrzędem ktory od niego Vstąpi
wszy odeszły od tegoż P. Walentego
Flameri nie sprzeciwiąc sie Znym
Co Vrząd za słuszną rzecz poczy
tawszy przyiął do Akt swoych y
kazał Zapisać Quot Jus suscepit
et solidatum est

Sub Eodem Actu

Przed Vrząd nasz Woytowski
przyiedszy Sł. P. Simon Guzyk
Vczynił Protestacia na Pana
Gregora Kozla y Małzonkę iego
takze y synow iego O zelżywość
alias Zniewagę słowami niepod
czywemi y słowie iego dobry
skodzącemi y nasciem domu
iego od Małzonki Pana Kozla
y z synami swemi W ten sposob że
Pasły iako Chłopczy dobytek każdy
swoy w polu ktorego syn Pana
Kozla kazał sobie na wraczac

Wołow

Temusz Chłopcu Simona Guzyka
Woły ktoremu niechciał nawrocić
Wtym go tenże Syn imieniem Walen
ty Pana Kozła pobył go Kiejem
iako mu Chłopiec Opowiedział
Syn Jana Stanczyka Zenaye Spola
Zaczym Obaczywszy tenże Guzyk
Syna Pana Kozła Mowiac mu Wte
Słowa a słuchay ty Chłopczyku
O coś mego ~~Syna~~ Chłopca pobijł
Ktoryto tenże Syn Pana Gnego
na Kozła przeciwko niemu od
powiedział ieżeli mało Wiem
to ieszcze Wieczy Weźmie Za
ktorym się postraszył P. Guzyk
na ktorego Słowa nie Uczyniwszy
Wołał tenże Syn Pana Kozła
Interim na powtorki poszedł P. Guzyk
Wpole Zaczym Zastał na
Rzepie swoiey krowę Pana Kozła
ktora Zaiął do Domu swego po
ktorą Pamey Kozłowa przysła
Wdom Pana Guzyka Upomina
iąc się Zcego ią Zaiął ktoryey
odpowiedział Że Rzepij Wtem
Zaraz poczęła Lżyć Słowami
nie Uczywemi Wte Słowa
aty Chłopcze taki a taki twoia
rzecz Powszy nie między nami

Mieszkac z Łodziem z boyca zabieles
Korczaka takze y na Małzonkę
iego y Corecke słowa nie Vczywe
Wołała ty kurwo iako y Matka twoia
twoia kurwą była y ty teraz
iesteś kurwa y Wieczy słow
nie Vczywiszo y z synami swemi
Wołała iako do niego Wszyscy przy
biegli Co Vnad słyszac taką
propozycia y zalobę tego
Simona Guzyska przyiął do
Akt swoich y kazał zapisac
Quod Jus Suscepit et solidatum est
Po wtornie idąc od Pana Woyta
takze słowa nie Vczywe Wołała

Actum Coram Offo Advocatili
Slupensi post Festum Sancti
Mathei Evangelistae Quidie
fuit 23 Septembris Anno
1694

Do Akt naszych Woytowskich
Słupskich stanąwszy Sławetny P.
Krzysztof Sosnowski Obywatel
Miasteczka naszey Słupiey y
z przytomną Małzonką swoią
Vczynił Widende razow

313

Vna

Vna Comprotestacione na
Vczywego Pana Lukasza y
tych ktorzy byli z nym namo
wioni ktorzy nasli do Sadu
per Arendam Zapiniądze trzy
maiący od Pracowitego
Chłopka Przewielebnych
Jezuitow Sto Krzyskich
Imieniem Mathewsa ktorzy to
Panowie nasli Mianowicie
ktorego Vznala Pana Luk
asa y Wielu z nym będących
a Marcyna Ogrodnyczka
z Syn Olesiow 3 Kurant Matkal
wata
4 ~~Syn~~ ~~Olesiow~~
z Hamerka Lukasz
I wiele Osob z niemi będą
czy iako onych nasli
Wsadzie będących
Od ktorego nasciadło do
Sadu ktorą pobieli od ktorego iako
pobicia we razy sie pokonali
Naprzod ~~naprzod~~ na Prawy ręce
~~[illegible]~~ razow raz powyż
Dziesięć ~~[illegible]~~ Wrzatnych y siennych
od Łopatki aż do Locia teyże
Prawy ręki ktora iey Ospu
chła do Samey pięsci

Item na Boku także Prawiga
razow Synnych y Gruchłych dwa
synow Item pod Łopatkami na Ręcoszach
od ktorych iako pregnans Białagłowa
zostaiąca ieżeli nie stawił tam
tych Ludzi tedy prosił aby nikomu nie
daię winy tylko Panu Lukasze
wi iako onę wprzod Denyt
a potym y inszy byli y potym
na powtorkisie do niey wraczali
ktore to razy y Dzienia były
presentowane przez Imtna
Panem Ekonomem Rot. Ad
Suscepit Sodw

Actum Coram Offo Composito
tam Provocatali quam Con
sulari feria 3tia Quae dies
fuit 5ta 8bris Anno 1694

Będąc przypozwany Panowie
Obywatele Miasteczka naszego
Nowa Słupia Mianowicie Sław
P. Liberski iako Burmistrz
także P. Grzegorz Koziel wpe
wnych pretensyiach a Miano
wicie o Skodę w ogrodzie przez
dobytek alias Swiniami iako
wielka Skodę poczynieli iako
Relacyia była od Urzędu wysadzo
nych aże do Sądu nie stanęli
maiąc sobie termin dany przez
Mieszczanina godnego przeto Postawą
et Contumax

Sub Eodem Item

Slawetnie Vrodzony Pstefan
Wojt Zatenczany
Kwiatkowski protestowal sie
Na Vczywego Pana Gregora
Kozla y Malzonkę iego wpe
wnych pretensiach alias Skodzie
Swiniami Wogrodzie Wten
Sposob iako Slawetny Pwoyt
Maiac Skodę od Pana Kozla
iako iego Bonis modis Obsy
lał przez Godnych Siamsiadow
ktory Pkoiec Serio odpowie
dział przez tego Siamsiada
y iako Lzył Slawetnego Pana
Woyta Slowami nie podczywe
my y Slawie iego dobry Skodzą
czemi Wte Slowa Mowiac albo
to Pan Kwiatkowski Co nami
Siamsiadaniu bedzie mąsiał
alias nadzył ten Gancarz
Co Vrzad Radziecki y Zlo
legami Lawnicznemi Wlawi
czy Woytowski Zostaiącze
emi przy ieli do akt swoich
y Kazaly Zapisac Quot.
Jus Suscepit et solu est

Actum Coram Officio Advocatiali die Sabbatino Quae dies fuit 19 8bris Anno 1694

Do Akt naszych Woytowskych Sługskich przysedszy Obecznie Vczywi P. Stanisław Bukowski Vczyniel Widende razow Vna Comprotestacione na Vczywego Pana Walentego Wesołowskiego y Małzonkę iego O pobicie alias y Wolanie słowami nie Vczywemi y nasciem na Plac iego Wtę słowa ktory to P. Wesołowski po kylka kroc razow wganiał dobytek swoy Cielcze y Konia ktorym do bytkiem skodę porobył wka puscie alias y wpotrawie ktory to P. Bukowski Wydzaiąc skodę wkapuscie Paniey Matki Małzonki swoiey wiganiał ten ze dobytek Pana Wesołowskiego ktory przysedszy skyiem do Pana Bukowskiego zaraz począł Lzyc słowami mowiąc aty Chło pie skurwi synu na co mi dobytek wiganias potym skoczywszy skyiem Vderzył Pana Bukow skiego a potym Małzonka iego przyskoczywszy takze skyiem

iako sie Oni Oziemie Poczyli
zaraz nie rozwądzaiąc ale
była Pana Bukowskiego od
ktorego Pobycia takowe razy
sie pokazali tak od Pana
Wesołowskiego iako tez y
Małżonki iego Naprzod
na głowie Lewy strony nad
Czołem rana na pułtora Cłonka
przecięta Item z głowy Włosy alias y
Kołtany po wirywa cze Item
na rzecze takze Lewy raz
spuchły Synni Item na Łopa
cze Prawy strony raz Krwawia
zasły y Wiecy razow poza
dawali takze y słowami
oboie Lzeli Co ma bydz
przy propozicyey et per in
quisitionem deducowano
Co Vrząd za słuszną rzecz poczy
tawszy przyiął y kazał za
pisać Quot Jus suscepit
et solidatum est

Actum Coram Officio Advocatali
feria 2da ante Festum Sancte
Simonis et Judae Quae dies fuit
25 8bris Anno 1694

Sławetny P. Grzegorz Kociel za
prosiwszy Wdom swoy Vrzędu
naszego Woytowskiego Słupskiego
Vczyniel Videnda razow Vna cum
protestacione Małżonki swoiey
toiest na Pana Woyciecha Chro
stkowskiego alias Cyrolika O
pobicia y razow Wielkych
po zadawanie zbycie
Wten sposob Iż będąc Wbrowa
ne JMści X Proboszcza Stego
Michała iako Towar swoy zprze
ątaiący Wtym przyszedł P.
Cyrolik mowiąc tę słowa a ktomi
chce zalewać ogien pod kotłem
Wtym zaraz począł szyć naprzo
Panią Kozłową słowami nie
podczywemi aty to Kurwo
Babo Wiszekana Hultaysko
pijaku Wiszekałaś zęby ktora
iemu odpowiedz dała a niepra
wda alias Czes tyś mnie ie po
wyrywał płacyłam ci od nych
po trzy grosze Wtym zaraz
iako nie Vważny skoczywszy

Do teyże Paniey Kozłowey
Skyiem zaraz Onę Berzyt
~~Kyiem~~ Wgłowe od ktorego poby
cia alias Berzenia takowe
razy sie pokazali ktora aze
Upadła na ziemie
Naprzod Wgłowie ran przecię
tych 3 Cwarta krwią zasła
y spuchła Wktore rany kno
tow od opatrzenia wprawio
no knotow 5
Item na szyiey pod lewym
Vchem aż do piersy krwią
zasłe synno y spuchłe
Item Reka od samego Oboy
czyka alias Łopatki
Zbyta krwią pozachodzona
otrzymała razow na tey
Ręcze razow 10 Oprocz
sami pięści y Palczow
pokluczonych ktore krwią
pozachodzone
Item na teyże Ręcze przy
pięści rana przecięta
Wktorą knotow włożono 3
Item na srotku ręky raz
przecięty
Item Vteyże Ręki palec z
paznociem iednym Członkiem
Zbyty Item pod temi pal
czami raz krwawi

Item na Prawi Ręce razow
dwa krwia zaszle synno spuchle
Item na teyże ręce pod ramieniem
razow kylka ktora spuchla
Item tak wiele razow ktorych nie
nie mogła prezentowac dla
wstydu swoiego ktorą to
Pania Kozłowa tak był
iako sie Panu Cyrolikowi
podobało nie ktory lud
zie przytym bywszy nie smie
ly sie ważyc bronyc na iego
odpowiedz iako mowił że cie zabyie
a będę cie płacył mam
iesce czym chwała Bogu
tytaka a taka kurwo Bako
wiszczekana y więcey słow
nie krzywic wołał iako
ma bydz sery przy propo
zytiey odpowiedziano
et per Inquisitionem
per famatos Viros de
ducowano co krzał
iako widząc tak bardzo
Pania Kozłowa zbytą y
pokaliczona od Pana Cyroli
ka wdom Pana Kozła za
uproszeniem poszedł Item
widende razow krzał za
pisac Quot Jus suscepit
et solidatum est

Actum Coram Judicio
Composito tam advocatiali
Quam Consulari et in pre
sentia Generoso Dno Ada
mo Pustulski et Generoso
Dno Joanne Burchacki
feria 6ta Quae dies fuit
5ta Novembris Anno 1694

Przed sąd nas Zobopolnego
Urzędu przy prezencyi Ich
Mściow iako są wizey opi
sany maiąc termin P. Cyro
lik po drugi raz w sprawie
Pana Kozla o policie alias
poranienie do ktory to
sprawi nie stanął iako
relacia była ktorego zostal
pisanego aze nie stanął
iuz po drugi raz lecze sobie
poważaiąc przeto zostaie
Secundo Contumaces
iako prosząc Pan Koziel aby
Pana Cyrolika Contumować

Sub Eodem Actu

Wyto czyła się sprawa między
stronami ma nowicie Panem
Stanisławem Bukowski a
z drugą Panem Wesołowskym
o policie alias ranienie

O widząc Vrząd miedzy nie
mi tak wielkie Kontrowersye
a wkłasca Panem Wesołowsky y
Małżonką iego Częste Hałasi
Zabiegaiąc temu aby napotym
nie było miedzy niemi wiekse
taki Decret miedzy niemi
Feruie Naprzod aby P Wesoło
wski dwoch Sianskadow za
zywszy iako Oni Vważa Vkon
tentował P Bukowskiego
Druga Litis Expensas Prawne
aby od dał iakie pokaze
3 aby Wsadzu Siedział dni z
4 aby dworowi dał grzywne
Jedne Vrzędowi puł grzywny
5ta aby Małżonka Pana We
sołowskiego iako sie nanie
pokazało zynkwizycyi
iako onego ranila to iest
P Bukowskiego ma klęczec
swoią swiecą puł Zontowa prze
wotywe przed ołtarzem S Anny
ktorą ma odda do Bractwa
Jto dokładaiąc y warujac
miedzy niemi ieżeli by
sie na ktorą stronę pokazało
takowe poswarki pod zakła
dem grzywien dziesiacia

Actum Coram Offo
Advocatiali feria 5ta
post Omnium Monali
feria Qua dies fuit 18
Novembris Anno Dni 1694

Do Akt naszych Woytowskych
stanąwszy Obecznie Uczywi
P Jakub Kalwat Z przytomna
Małżonka swoia to iest Ma
rianną Kienkowiczowna
Zawiedli protestacia na
Uczywego Pana Grzegona
Kozla O zadanie słow
nie Uczywich y sławie iego
dobry skodzący O pokradzie
nie Baranow Dworskich iako
by miał P Jakub Kalwat kylko
ro Baranow alias Owiec wy
niesc Ze dworu a P Jakub
exkuzuiąc sie przed Urzedem
nie czuiac sie do zadnych
rzecy alias tego Posadku od
Pana Kozla iako ma do
wodzyc y swiadkami pod
Iuramentem zgodnemi Osob
ami przeto prosył Urzedu
Woytowskiego O zapisanie
Protestacy z czego sie ma
wywiesc Panu Kozlowi

przez inkwizycie iaką pokaze
Z kościel gdyż P. Jakub Kalwat
ma tych Ludzi Ktorych po
kupiel tę Barany aby miał
Cudze być w klasie dworskie
Da tze iako go Zadania Pana
Kozla y Zniewaga podtkala
Co Urząd Za słuszną nec po
czytawszy przyiął do akt
swoych y kazał Zapisać
iako ma być przy propozycyi
et per inquisitionem Ded
rowano Quot Jus suscepit
Actum Coram Judicio
Composito tam Advocatiali
Quam Consulari et in presen
tia Generosi Dni Adamo
Pustulski Generoso Dno
Kazimiro Zabicki feria 6ta 9
Dies fuit 18 9bris Anno 1694
Będąc Zapozwany P. Woy
ciech Chwostkowski w sprawie
Pana Woyta Oznieważę po
kilka kroć razow do ktory
to sprawi nie stanął maiąc
sobie termin dany przez stroża
Mieyskiego przeto zostaie
secundo Contumax

325

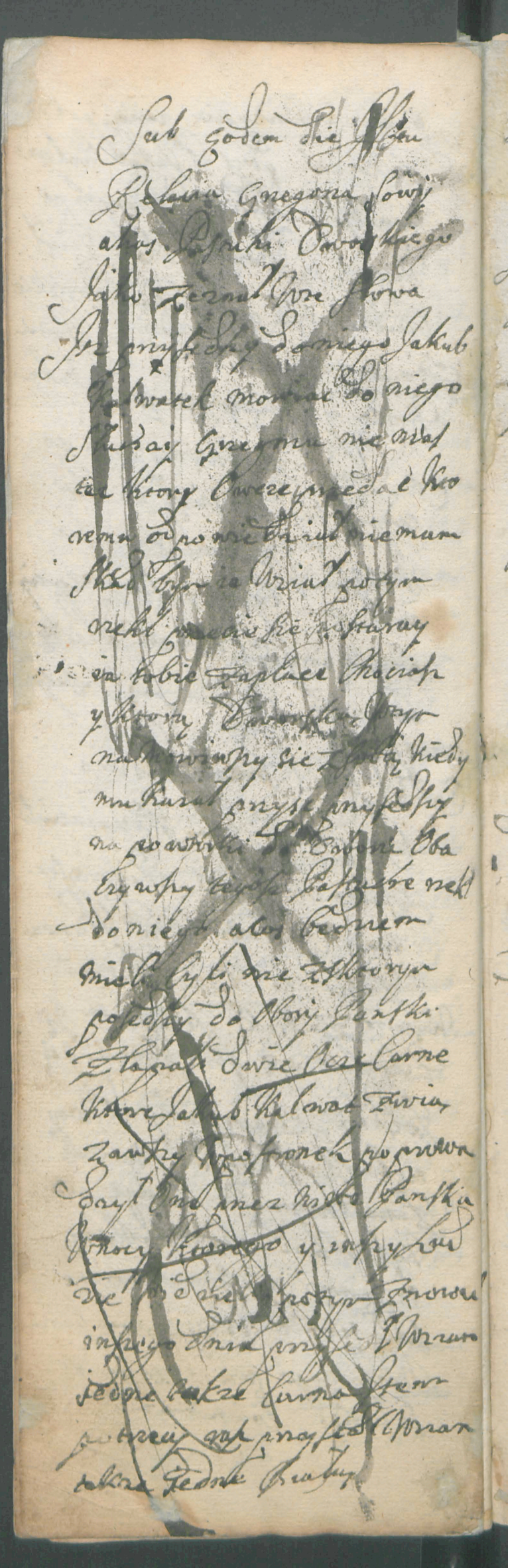

Za ktore mu nie placył
Więcey nie zeznał na niego
tylko o tych czterech owszem
Item tenże Pastucha y z drugim
Pastucha Plebanskiego iako sie
przyznał iako polapał gęsi
pięcioro Kozłowicz w lipiu
ktore przedał Wezwoli Zydo
wi arendarzowi za sz 2 . 10
Item o to tego sie przyznał
że Mości X Proboszcza swego
Wiechała Skopu iednego prze
dał Jakubowi Nawrotowi za
sz 2

Actum Coram Officio Pauo
catioli Slupensi feria 3tia
Quae dies fuit 11 Januarii
Anno 1695

Do Akt naszych Woytowskich
Slupskich stanowszy personalis
ter Sławetny P. Adam Resin
ski Uskarżał sie Solenitter
na Pana Walentego Pluskie
go y Małżonkę iego Oznie
waga y Policie iako iego Znie
waga potkała primarie od Mał
żonki Pana Walentego Pluskie
go w ten sposob Jch Mc przy
Sędzy za znakiem Cechowi Strzeleckiego

Jako do Lechmistrza alias starsze
go Brata pytaiąc się o tym
Znak Braterski Urodzył
alias lecha w tym przy posiad
cę iako Lechmistrza kazał
sobie Pan Rescinski piwa
dać garniec za ktore piwo
nie maiąc szelągu zapła
cić prosił teyże Pany Pła
ski pokazuiąc lebnijszo
stak że wam oddam
w tym zaraz poczęła
Leyc y znieważać Pana
Rescynskiego słowami
nie podczywemi y sławie
iego dobry skazączemi
Wte słowa a ty taky a taky
w kiereyce Rodzyc a nie
nuż tym piwa płacij
podczywsza u mnie iest
Wesuła niżeli twoie suknie
w tym Pan Rescinski nie
sprzeciwiąc się chciał
odyść a Rwalerty Płaski
odezwawszy się z temi sło
wami przeciwko Pana
Rescinskiemu słuchay

ty nie wysłuzysz mi sie zego
młodszego bo ia wiem los
Wszędomienu zrobył y
wiecy słow nie uczywich
zadawał y polickował
ktorysto JP Resciński
cierpliwie znosząc ustąpił
nie sprzeciwiaiąc sie y
iako ma szczery przy pro
pozycyi opowiedziedz
per inquisitionem
dedukowano co urząd
za słuszny nec poczy
tawszy przyiął do Akt
swoych y kazał zapisać
Quod Jus suscepit et Poli
datum est
Sub Eder Actu
Relacia swiadkow
s mus testis zeznał sub
Passione Christi iako Pan
Walenty Płaski mowił Pan
Resciński mu y zadał
zes ty opisany iest
Wszędomienu a iam sie

tu wodzył y iakos portki
liczem wracał y iako
ie mu dał wyesbę przytym
wieczy nie zeznał
Sub eodem Actu
Będąc przypozwany P.
Walenty Pluski w spra
wie Pana Resciński
go iako maiąc sobie
termin dany przez sam
siada od Urzędu woyto
wskiego ale nie stanął
lecze sobie poważa
iąc przeto. Zostaie 1mo
Contumax
Actum Coram Officio
Advocatiali feria secunda
ante Festum Sancti Fabiani
et Sebastiani Quae dies fuit
17ma Januarii Anno 1695
Sławetny Pan Grzegorz Kozieł
prosząc Urzędu naszego woy
towskiego w dom swoy który
niemogąc syna swego stawić
ale prosił aby obducia alios
videndo razow zapisać

KONIEC