LIBER
ARTIZARE
RUM

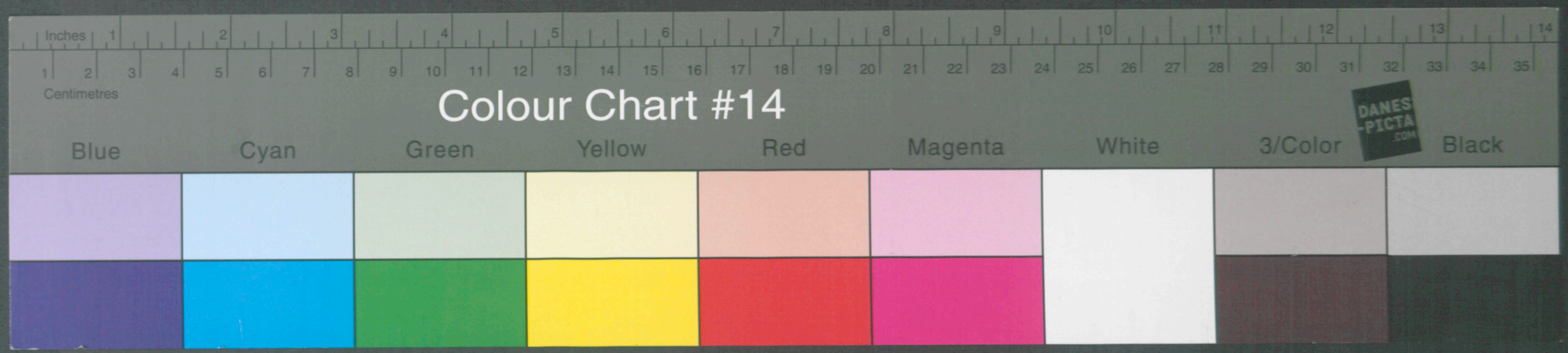

Vid. Tag Łuszcz Mietus Ellg. Jedzi Barbara
136

Ignatius Tytus
nus. Antonius Bielecki Elisabeth
aura Lanciaez

Annus Domini 1766tus

Januarius

1-	1ma	Królewice	Ego Mathias Zarzycki Parochus Sulistaviens Bpsvi Infantem nmĕ Jasparum LL. Simonis Swięcki et Francisca Podleduszczanka de Królewia P.P.J. Laurentius Nowak de Łaz et Marianna Jwoździa wa de Woycieszyce.
2.	6.	Skwirzowa.	Ego Idem Bpsvi Infantem Nmĕ Agnetem LL. Thomæ Bryta et Rosalia Serafinowna CC. LL. PP. ff. Stanislaus Kozioł et Agnes Kilianczykowa omnes de Skwirzowa.
3.	9.	Sulistawice.	Idem qui Supra Bpsvi Infantem Nmĕ Paulum LL. Andreæ Pruś et Petronellæ Kosowna Conjugum LL. PP. ff. Franciscus Cybula et Helisabeth Cybulina. Omnes de Sulistawice
4.	26.	Skwirzowa.	Idus Thomas Baryczka Prębendarius et Vicar. Sulistawicens Bpsvit Infantem Nmĕ Mariannam LL. Pauli Sroka et Margarethæ Wrzesiowna CC. LL. Patrini ff. Joannes Kilianczyk et Helisabeth Brylina, omnes de Skwirzowa.

Februarius.

5.	2da.	Ruszcza	Idem qui Supra Bpsvit Infantem Nmĕ Blasium LL. Linæ Pawłoszczak et Franciscæ Lychowna CC. LL. PP. ff. Adalbertus Piechocinski et Agnes Jarosz na Omnes de Ruszcza
6.	10ma	Wola.	Idem qui Supra Bpsvit Infantem Nmĕ Apoloniam Fratri Patris, Matris Ven Marianne Filipkowna PP. ff. Stanislaus Snider et Eva Kocina Ven de Wolka.
x	13.	Woyciesznice	Idem qui Supra Bpsvit Infantem nmĕ Valentinum LL. Lucæ Bryta et Helenæ Pałowna CC. LL. PP. ff. Petrus Bryta de Dursin, et Franciscæ Wegrzynowa de Woyciesznice
8	19.	Zierzchowice	Idem Bpsvit Infantem nmĕ Mathiam LL. Ignatij Zakrzewskiego et Marianne Vitalisiankiej CC. LL. PP. ff. Vicentius Janaviecz et Agnes Klusarka de Nawodzice.
9.	22.	Zierzchowice	Idem Bpsvit Infantem Nmĕ Franciscam LL. Simonis Paliwoda et Margarithæ Pielaszczonka CC. LL. PP. ff. Joannes Jaśkowski de Zierzchowice et Margaritha Wrzesiakowska cum Clauso De[illegible] wice.

10 Bazow. 26. Idem Birt Infantem Nmi Andream LL. Thomæ Kaz. marczyk et Francisc. Maciągowna CC. LL. PP. JJ. Jaspar Skrobla, et Marianna Spytchalowna Cives de Bazow.

11 Bazow. Eadem. Idem qui Supra Birt Infantem nmi Franciscam LL. Andreæ Przesik et Agnetis Krzowna CC. LL. PP. JJ. Sebastiano Hochul de Kroleuice et Barbara Kapuczanka cum Civibus de Woyciszyce.

Martius.

12 Lipowiec 2. Idem Birt Infantem Nmi Franciscam Labor. Floriani Abramczak et Hedvigis Miaczanka CC. LL. de Lipowiec PP JJ. Joannes Abramczak de Kroleuice, et Marianna Warzoszyna de Zyrowice.

13 Chrzanowice. 22. Idem Birt Infantem Nmi Mariannam LL. Joannis Wilk et Catharinæ Sobyszczanka CC. LL. PP JJ. D. Ignatius Pigłowski et Lucia Stawowska Cives de Sulistawice.

Aprilis Vacat.

Majus.

14 Kielcza. 1ma. Idem Birt Infantem Nmi Sophiam LL. Nicolai Jarocha et Agnetis Stawarczonka CC. LL. PP JJ. Paulus Warzocha de Zyrowice et Magdalena Krawczykowa cum Cæteris de Nietuja.

15 Skuzowa. 4. Idem Birt Infantem Nmi Sophiam LL. Casimiri Jakubczak et Constantiæ Natuszkowna CC. LL. de Skuzewo. PP JJ. Jaspar Dziadowicz de Zbigniewice et Hieronimus Pranowski de Dmosice.

16 Skuzowa. 8. Idem Birt Infantem Nmi Stanislaum Honesti Martini Krycka et Theresiæ Wrzosowska CC. LL. PP JJ. Casimirus Piwinski et Theresia Pucinska Omnes de Skuzowa.

17 Bazow. 11. Idem Birt Infantem Nmi Joannem LL. Michaelis Strak et Sophiæ Polakowska CC. LL. PP JJ. Antonius Nowak et Marianna Bodziakowna Omnes de Bazow.

18 Lisowice. 22. Idem Birt Infantem Nmi. Joannem LL. Casimiri Kubacha et Mariannæ Brylanka CC LL. PP JJ. Alexius Wozynski et Regina Pietrzakowna Cives de Pieraczowice.

19 Pieraczowice. 29. Idem Birt Infantem Nmi Margaritham LL. Michaelis Bednarczyk et Rosaliæ Stawarczykowna CC. LL. PP JJ. Adalbertus Pichorski et Lucia Micinska. Omnes de Pieraczowice.

20 Sulistawice. Eadem. Idem Birt Infantem Nmi Antonium LL. Valentini Malec et Annæ Sumkowna CC. LL. de Sulistawice. PP JJ. Jaspar Nowak de Bazow et Francisca Pilawiecka de Pieraczowice.

Junius.

21 Wola. 24. Idem Birt. Infantem Nmi Mariannam postumam LL. Stephani et Mariannæ Swidrow Conjugum Agricolarum de Wola. Ethnici JJ. Josephus Zyzic et Sophia Pawlaczykowa. de Dmosice.

22 Wola. 30. Idem Birt Infantem Nmi Kilianum LL. Thomæ Bednarczyk et Evæ Skorzanka de Woyciszyce PP JJ. Simon Orzechowski Marianna Kozlowa de Ruszpica.

Julius.

23 ♀ 12. Zuerazowie. Idem Brit Infantem Nre Jacobum ~~Adalbertum~~ LL. Adalberti Nie ciggczewicz et Margaritha Partychia CC. LL. de Zerazowice PP. Ignatius Kobylski de Bukowa et Christina Tyminszczonka de Bazow.

24 ♀ 20. Ruszcza. Idem Brit Infantem Nre Magdalenam Posthumam Honestorum Antonij et Rosalie Leczynskich Administratorum Villæ Ruszcza PP. Dionisius Clemens Leczynski Organarius Sulistaviæ et Marianna Domaradzka de Sulistawice.

Augustus

25 ♀ 7. Wycie. Idem Brit Infantem Nre Mathiam LL. Stephani Komor et Barbaræ Pokrzywnickich CC. LL. PP. Sebastianus Pfarski et Dorothea Matuszewska. Omnes de Wycie.

26 ♀ 8. Zarazowice. Idem Brit Infantem Nre Helisabetham LL. Franciji Pietrzyk et Magdalenæ Szlichcinska CC. LL. de Zerazowice PP. D. Ignatius Pytlowski de Ruda Sulistaviæ et Marianna Jakubowska. de Zerazowice.

27 ♀ Ruda. Idem Brit Infantem Nre Josephum LL. Stanislai Banasiak et Helenæ Kruzdrowna CC. LL. de Wolka PP. Petrus Lasota et Sophia Pawelczakowa de Drozice.

28 ♀ 11. Wycie. Idem Brit Infantem Nre Margaritham LL. Andreæ Podlodowski et Cyprianæ Nowakowna Conjug. LL. PP. Jus Carolus Kuklowski cum Pa Anna Jerzowska Omnes de Wycie.

29 ♀ 16. Ruszcza. Idem Brit Infantem Nre Jacobum LL. Casimiri Jarocha et Catharinæ Chorczakowna CC. LL. PP. Nicolaus Kozibt et Marianna Ogrodniczka. Omnes de Ruszcza

30 Eodem Wycie. Ego Mathias Jarzycki Præpositus Sulistaviensis Dni Infantem Julianam Hedvigem Catharinam Mm. Alexij et Salomeæ de Kiersnowski Dobkowski Burgraviæ Castrensis Raviensis CC. LL. de Wycie PP. Myta Josephus Choynacki Regens Cancellariæ Lucoviensis et Myta Hedvigis Jerzkowska Subdapifera Laticoviensis. Assistentibus Jo Josepho Frabszewski Myta Brigitta Jerzkowska Virgine.

31 ♀ 20. Sulistawice. Idem Brit Infantem Nre Thecłam Dnorum Laurentij et Rosaliæ Szczepańskich Administratorum Sulistaviensis PP. D. M. Alexius Dobkowski Burgr. Castrensis Ravien. cum Pa Hedvige Bogucka de Eadem Virgine.

September.

32 ♀ 8. Dmonice. Idem Brit Infantem Nre Mariannam LL. Josephi Sliwa et Franciscæ Krawarczykowna CC. LL. PP. Adalbertus Mianowski et Brigitta Siennicka Virgo Ces de Dmonice

33 ♀ 4. Sulistawice. Idem Brit Infantem Nre Matheum LL. Philippi Pruss et Mariannæ Kilanowczonka CC. LL. PP. Jus Franciscus Roszkowski et Pa Marianna Kalska Ces de Sulistawice.

October.

34 ♀ 6. Pierzchno. Rndus Thomas Baryczka Prebendarius Decanus Sulistaviensis Brit Infantem Nre Lucam LL. Adalberti Kaczka et Catharinæ Sattlowskanka CC. LL. de Zerazowice PP. Jus Josephus Janaliowski et Lucia Lagowska de Wola.

35	22. Sulistawice	Idem Bvit Infantem Nne Catharinam LL. Joannis Cybulski et Helisabeth Staszoszczonka CC. LL. PP. ff. Adalbertus Mianecki et Hedvigis Cybulska Omnes de Sulistawice
36	27 Sulistawice	Idem Bvit Infantem Nne Catharinam LL. Jacobi Staroń et Helisabeth Dąbkowna CC. LL. PP. ff. Sebastianus Bartnik et Marianna Mianecka Oes de Sulistawice.
37	28. Woycieszyce	Idem Bvit Infantem Nne Catharinam LL. Stanislai Kilianczyk et Dorotheae Dudzianka CC. LL. de Woycieszyce PP. ff. Martinus Duda de Bukowa, et Marianna Dudzina de Osiek.
38	31. Sulistawice	Idem Bvit Infantem Nne Martinum LL. Mathiae Prusik et Annae Paliwodzionka CC. LL. PP. ff. Joannes Wilk et Lucia Staszoska omnes de Sulistawice.

November.

39	3. Woycieszyce	Idem Bvit Infantem Nne Martinum LL. Sebastiani Pisarski et Hedvigis Prusiowna CC. LL. de Woycieszyce PP. ff. Adalbertus Mianoski et Anna Malcowa de Sulistawice
40	5. Ruszcza	Idem Bvit Infantem nne Catharinam LL. Thomae Jarocha et Mariannae Wacławowna CC. LL. PP. ff. Valentinus Stanikowski et Francisca Pawłusowa Oes de Ruszcza.
41	8. Skwirzowa	Idem Bvit Infantem nne Paulum LL. Blasij Warzącha et Magdalenae Pluciszczonka CC. LL. de Skwirzowa PP. ff. Paulus Warzącha de Gorskie et Helisabeth Kozłowa de Skwirzowa.
42	22. Lipowiec	Idem Bvit Infantem Nne Andream LL. Josephi Bryła et Mariannae Nowakowna CC. LL. de Lipowiec PP. ff. Simon Warzącha et Hedvigis Abramczykowa ambo de Gorskie

December.

43.	5. Sulistawice	Idem Bvit Infantem Nne Mariannam LL. Adalberti Staszoski et Catharinae Prusiowna CC. LL. PP. ff. Laurentius Woźniczka et Lucia Staszoska omnes de Sulistawice.
44.	Gieraszowice	Idem Bvit Infantem Nne Mariannam LL. Ignatij Wrona et Susannae Lasocionka CC. Lgmon PP. ff. Adalbertus Piechorski et Sophia Janasiewiczowa Oes de Gieraszowice.
45	6. Wola	Idem Bvit Infantem Nne Mariannam LL. Petri Zybała et Hedvigis Lisowna CC. LL. de Wola PP. ff. Simon Zybała et Francisca Tomczykowa de Jachymowice
46	13. Domus Organarij	Idem Bvit Infantem Nne Mariannam Theresiam Discretor Clementis Lipczynski et Agnethis Machulowna Organarior Sulistawicen PP. ff. Adm Rndus Mathias Zarzycki Praepositus Sulistawicen cum Mgr Theresia Honarzoska Capitanea Staviszynensi.
47	14. Wola	Idem qui Supra Bvit Bvit Infantem Nne Agnetem LL. Adalberti Kot et Evae Swidrowna CC. LL. de Wola. PP. ff. Paulus Warzącha de Gorskie et Lucia Nicinska de Gieraszowice
48	15. Krolewice	Idem Bvit Infantem Nne Evam LL. Valentini Nowak et Mariannae Swaydowna CC. LL. PP. ff. Sebastianus Chochoł et Catharina Nowakowa Oes de Krolewice.
49	21. Gorskie	Idem Bvit Infantem Nne Thomam LL. Joannis Abramczyk et Franciscae CC. LL. de Gorskie. Patrini fuerê Laboriosus Laurentius Nowak de Krolewice, et Barbara Paprocżonka de Woycieszyce.

27. 50	Ruszcza.	Idem Birt Infantem Mne Agnetem Ll. Adalberti Div et Cath nee Malichowna CC Ll. Ll Pp ff. Dominicus Druzd et Annas sca Lychowna Omnes de Ruszcza.	
57-	Bazow.	Idem Birt Infantem Mne Mariannam Victoriam Ll. Petri Szeleg et Marianne Kucharczykowna CC Ll. de Bazow Pp ff. Mus Antonius Wiesiolowski Ensifendes Thelan[illegible] Ewa Sowre sua Germana.	

Annus 1767mus.

Januarius.

23. 1	Zarasz wice.	Idem Birt Infantem Mne Agatham Ll. Simonis Zaliwski et Margarithe Pilawiczonka Conjug Legiti. de Zarasznowa Pp ff. Jaspar Sroka de Bazow. et Margaritha Wydziatka de eaq Zarasznowica.	

Februarius.

3. 2	Zarasz wice	Idem Birt Infantem Mne Mathiam Labor. Maru Karczmarczyk et Hedrigis Jaroszonka Conjug Legiti de Zarasznowica Pp ff. Sebastianus Pielawicki de eaq et Agnes Wronna de Sulistawica.	
5. 3	Ruszcza.	Idem qui Supra Birt Infantem Mne Agatham Ll. Jacobi Kozioł et Agathe Jaroszonka CC. Ll. de Ruszcza Pp ff. Lucas Pawluszczak de eaq et Dorothea Nowakowa De Wnarow	
17. 4	Ruszcza	Idem Birt Infantem Mne Casiminum Ll. Petri Wasiaka et Jertrudis Podledoszczonka CC. Ll. Pp ff. Lucas Pawluszczak et Lucia Kosina Omnes de Ruszcza.	

Martius.

2. 5	Ruszcza	Idem Birt Infantem Mne Helenam Ll. Nicolai Kozioł et Marianne Barbaronka Ll Pp ff. Stanislaus Abramczyk et Francisca Pawloszczowa Oes de Ruszcza.	
4 6	Krolewice	Idem Birt Infantem Mne Cunegundim Ll. Sebastiani Gruchał et Agnethis Podledoszczonka CC Legiti de Krolewice Pp ff. Paulus Barczynski de Woyciszyce et Agnes Kilianczykowa de Sluszowa	
17. 7	Beszyce	Idem Birt Infantem Mne Josephum Incerti Patris, Matris ven Francisce Marlewiczonka de villa Beszyce Parochiae Lonowicz Pp ff. Joannes Klotnicki et Agnes Kardasky omnes de Beszyce.	
19. 8	Sluszkowa	Idem Birt Infantem Mne Mariannam Ll. Joannis et Marianne Kubikow CC Ll. de Sluszkowa Pp ff. Nobis Josephus Mikloski de Woyciszyce cum Jra Marianna Brancka De Beszyce.	
20. 9	Dmosice	Idem Birt Infantem Mne Benedictum Ll. Casimiri Biel et Catharine Zeleniowna CC Ll. de Dmosice Pp ff. Stanislaus Mienowski de Sulistawice et Barbara Nowakowa De Sluszkowa. Ewa Cybulska	
31. 10	Zarasz wice.	Idem Birt Infantem Mne Franciscum Ll. Josephi Kozioł et Sophiae Szymanszczonka CC Ll. Pp ff. Mathaeus Chadzinski et Francisca Plucinska Oes de Zarasznowica.	

Aprilis.

4. 11	Krolewice	Idem Birt Infantem Mne Vicentium Ll. Valentini Ulanczyk et Sophiae Danielowna Conjg Ll. Pp ff. Joannes Ulanczyk. et Francisca Adamczykowna Oes de Krolewice.	
12	Zarasznowica	Idem Birt Infantem Mne Sophiam Ll. Ignatij Kozioł et Marianne Vitaliswnka CC Ll. de Zarasznowica Pp ff. Michael Mienowski de Dmosice et Theresia Vitalowa De Nowikowice	

Eadg 13 — Stuirzowa

Idem qui Supra Brit Infantem Mne Franciscum Ll. Adalberti Hoziot et Marianne Kaczoroszczonka CC Ll. de Stuirzowa PP ff. Petrus Warzyha de Jorshie et Barbara Kiliaczyhowa de Eadg.

14 — Ruszcza

Idem Brit Infantem Mne Catharinam Ll. Stephani Ogrodnik et Marianne Paulshia CC Ll. de Ruszcza PP ff. Paulus Simbrowicz Molitor Sulistauiensy et Marianna Orzechowska de Eadg Ruszcza.

Majus

3. 15 — Sulistawice

Idem Brit Infantem Mne Catharinam Ll. Stanislai Nowak et Helisabeth Casowna CC Ll. PP ff. Discretus Clemens Lipczynski Organanus Sulistauiensy et Anna Malcowa Oes de Sulistawice.

5. 16 — Dmosice

Idem Brit Infantem Mne Stanislaum Ll. Antonij Wos et Hedwigis Jabloszczonka CC Ll. de Dmosice PP. ff. Petrus Lafsota de Eadg et Sophia Kiliaczyhowa de Unarow.

21 18 — Sieraszowice

Idem Brit Infantem Mne Antonium Ll. Adami Dabosz uski et Regine Bednarczonka CC Ll. de Sieraszowice PP ff. Discretus Clemens Lipczenski Org Sulist. et Dorothea Kutrzyszczonka de Sieraszowice.

Junius.

17. 18 — Lipowiec

Idem Brit Infantem Mne Antonium Labor Ll. Josephi Swaydo et Francisce Korczakowna CC Ll. de Lipowiec PP ff. Lucas Bryla de Jorshie et Francisca Abramczykowa de Kozlowice

Eadg 19 — Sulistawice

Idem Brit Infantem Mne Margaritham Ll. Sebastiani Pilawiecki et Francisce Woyciha CC Ll. de Sieraszowice PP ff. Deus Clemens Lipczenski et Marianna Pusiowa Oes de Sulistawice.

16. 20 — Sieraszowice

Idem Brit Infantem Mne Joannem Ll. Franciszi Kaczmarczyk et Rosalie Chaydziczonka de Sieraszowice CC. Ll. PP ff. Petrus Skowronczyk de Aula Sulistawicz et Honesta Rosalia Pyrczynska de Aula Sieraszowice.

18. 21 — Sieraszowice

Idem Brit Infantem Mne Jacobum Labor Ll. Lucae Woyciha et Regine Barayszczonka CC. Ll. de Sieraszowice PP ff. Deus Clemens Lipczenski Org Sulis. et Margaritha Pichorska de Sieraszowice.

Julius

6. 22 — Sieraszowice

Idem Brit Infantem Mne Victoriam Ll. Antonij Twarog et Agnetis Szlichczonka CC Ll. de Sieraszowice PP ff. Michael Fiszer de Eadg et Marianna Bochziochowna de Bazow.

9. 23 — Wola

Idem Brit Infantem Mne Jacobum Ll. Mathiae Woyciha et Rose Krasiowka CC Ll. de Wola PP ff. Adalbertus Mianowski de Sulistawice, et Agnes Kiliaczyhowa de Stuirzowa.

12. 24 — Mietyja

Idem Brit Infantem Mne Margaritham Ll. Casimiri Jaroscha et Agnethis CC Ll. de Mietyje PP ff. Simon Orzechowski et Marianna Orzechowska de Ruszcza

Augustus

26. 25 — Ruszcza

Idem Brit Infantem Mne Ceram Ll. Lucae Jaroscha et Petronelle Cistowna CC Ll. de Ruszcza PP ff. Nicolaus Kozio de Eadg et Francisca Abramowna de Lipowiec.

Eadg 26 — Sieraszowice

Idem Brit Infantem Mne Helenam Ll. Vincij Januszowic Textoris et Sophie Rozankowna CC Ll. de Sieraszowice Patrini fuere Antonius Nowak de Villa Bazow et Martianna Jankowska de Villa Unarow

30. 27	Bazowa.	Idem Birt Infantem Mne Joachimum Ll. Adalberti Pia[illegible] ciąg et Lucie Sierzowna CC Ll. De Koleanice PP ff. [illegible] Antonius Wiesiołdzki Ensisferig Vielunz cum Mgca [illegible] Sua Jemiana
31. 28	Wojcieszyc.	Idem Birt Infantem Mne Mariannam Ll. Petri Pisiak et Helene Silwerzonka CC. Ll. de Wojcieszyce PP ff. Lucas Bi[illegible] ta de Jorslic et Barbara Laprocznska de Wojcieszyce.
29 4.	Silvestrowic.	September. Idem Birt Infantem Mne Matheum Ll. Casimiri Sta[illegible] et Rose Kabarionska CC Ll. PP ff. Sebastianus Barcz[illegible] et Magdalena Sołtyszonka Oes de Silvestrowice.
8. 30	Sierakzowic.	Idem Birt Infantem Mne Mariannam Ll. Adalberti Piechorski et Brygitte Sieniszczonka CC. Ll. de Sierakzowice PP ff. Dctus Adalbertus Kazimirski Organ Nalanowien et Anna Malewszczonka de Chrzanowice.
14. 31	Sierakzowic.	Idem Birt Infantem Mne Michaelem Laborionem Stanislai Pielawicki et Magdalena Jonaszczowna CC Ll PP ff. Michael Fiszer et Margaritha Bevzenowa Omnes de Sierakzowice.
19. 32	Silvestrowic.	Idem Birt Infantem Mne Hedvigem Ll. Jacinto Sołtys et Petronellae Lowitzowna CC Ll. ex Stte Rebanali PP ff. Laurentius Woźniczka de Silvestrowice et Francisca Ku[illegible] sina de Dmosice.
2. 33	Sierakzowic.	October. Idem Birt Infantem Mne Franciscum Ll. Casimiri Wi[illegible] ckelski et Ursulae Chadzinczonka CC Ll. de Sierakzowice PP ff. Andreas Siennicki de Bazow et Sophia Ry[illegible] lska de Koprzywnica.
14. 34	Silvestrowic.	Idem Birt Infantem Mne Hedvigem Ll. Jacob Ra[illegible] et Lucie Cybulszczonka CC. Ll. PP ff. Sebastianus Dan[illegible] et Marianna Domaradzka. Oes de Silvestrowice
27. 35	Wojcieszyc.	Idem Birt Infantem Mne Simonem Nblis Dni Martini Jaborski et Hedvigis CC Ll. Administratorum Villae Bu[illegible] wa Parochiae Wiszowniczan PP ff Nblis Dnus Ma[illegible] as Jaroszki et Nblis Dna Anna Barkowiczowa de Stanisławice Districtu Clementa Lipczenski Organario Ma[illegible] Stanicz et Nblis Dna Cunegunda de Jaborowa.
12. 36	Bazowa.	November. Idem Birt Infantem Mne Barbaram Ll. Joannis Sro[illegible] lka et Margarithae Soczoszczonka CC Ll. Molitorum de Bazow. PP ff. Nglis Franciscus Gray Kunaszeski Capitaneus Stawiszyncy cum Mgca Antonina Ur[illegible] szczolska Ensigera Vielunen
18. 37	Dmosic.	Idem Birt Infantem Mne Andream Ll. Adalberti Ba[illegible] et Hedvigis Cayonska CC Ll. de Dmosice PP ff. Phi[illegible] pus Dus de Silvestrowice, et Sophia Kilianowa de Sie[illegible] Wnarow.
29. 38	Domus Organa	Adm Rndus Matthias Zarzycki Praepositus Silvestrow. Birt Infantem Mne Barbaram Districtum Cle[illegible] mentis Lipczenski et Agnetis Machulowna Con[illegible] Organarionum Subsid. PP ff. Dn. Stanislaus Franc[illegible] Tribunus Stryzad cum M. Catharina Dolębiowska Chlebo[illegible] ze Rzeczyc.
13	Silvestrowic.	December. Idem Birt Infantem Mne Nicolaum Ll. Caroli Ka[illegible] cinski et Helisabeth Bylanka CC. Ll. de Skarzow PP ff. [illegible] nes Czerwinski de Silvestrow. et Catharina Kl[illegible] Skarzowa.

10 Augustowice — Item Brit Infantem Thomam Ll. Benedicti Czamiel et Catharinæ Drozdowna CC Ll. de Wojciechyce pp. Dorotheus Clemens Lipczenski Ord. Cruc. Tum Ja Anna Ja Anna Jerusalem Virgine de Ch. Wojciechyce

Annus 1760. Januarius.

30. / Augustowice — Idem q. Supra Baptizavit Filiam Dnæ Mariannam Imenti Patris hujus Matris vero Franciscæ Rhusinczuonka.

Quoniam Libri Præsentes, Metrices Baptisatorum, Stante vita olim Perill Admo Andi Mathiæ Zarzyckii anteacti Ecclesiæ præsentis Sulistawiensis Curati ab Anno 1760mo ad Annum 1782dum, Proindè non sunt Connotati, Nos post Mortem supranominati olim Perill Mathiæ Zarzyckii anteacti Curati, ex variis Connotationibus quantum colligere potuimus, colligimus, et in Libros præsentes inscripsimus. Die vigesima Tertia Mensis Maji. Anno Domini 1782do Sub Comendâ Perill Admi Andi Mathiæ Sowicki, Wielkrasnoviensis Præpositi. A. M. D. P.

Martius.

2 Wojciechyce — ~~Joannes Baptista Dnæ Joannæ ade~~ Absoluta sunt Cæremoniæ d. 20. Februarij Baptisati Valentini, Mathiæ, et Onuphrij, Meor Alexij Jodkowskie et Salomeæ de Kiełkowskie CC. Ll. pp. Tychowskie Fuere: M. D. Franciscus Komorowskie Tribunus Wielunensis et Vicegerens Capitaneus cum Mea Dna Adolphi de Komorowskie Suthowska Bellathica Bractana Assistente J. D. Josephus Pierzchowski. cum Bä Barbara Kotkowska.

November.

3 Skorzkowice — Idem qui Supra Baptisavit Infantem Dnæ Barbaram Mathiæ Krzepisz et Constantiæ Kiliancżykowna pp. Ff. Viviani de Dmosice et Elisabeth Brylantowa de Skarzkowa.

December.

4 Mroczkowice — Idem qui Supra Baptisavit Infantem Dnæ Mariannam Franciscæ Wardoszyna filiam jam obitam Patris hujus Matris Ff. Simon Wardocha de Jarochie et Margaretha Nowakowna de Krokowice.

5 Lipowiec — Idem qui Supra Baptisavit Infantem Dnæ Stephaniam Valentini Nowak et Mariannæ Szwajdowna Filiam CC. Ll. pp. Ff. Andreas Nowak de Wojciechyce et Margaretha Nowakowna de Krokowice.

6 — Idem qui Supra Baptisavit Infantem Dnæ Elisabethem [illegible]

26. 7	Subsistance		Je qui supra Baptisavit Infantem Mne Agnetem Labaz Philippi Rus et Mariannae Pelauricziankae CC. pp. Fre Simon Orzechowski de Russecka et Agnes Uxor de Subsistance
28. 8	Russecka		Je qui supra Baptisavit Filiam Mne Mariannam Lab. Martini Kucharczyk et Theresiae de Zdwona CC. pp. Fre Lucas Pawlus et Apollonia de Zdwona.
29 9	Subsistance		Je qui supra. Baptisavit Infantem Filium Mne Valentinum Labo Joannis Nitk et Catharinae Sobiszczanskiej CC. pp. Fre Franciscus Cybula et Marianna Domaradzka.
31. 10	Subsistance		Je qui supra Baptisavit Filiam Mne Petronellam Mart. Krawczyk et Magdalenae Skrzypaczkiewicz CC. pp. Fre Stanislaus Mianocki et Sophia Jackowa
			Annus 1769. Januarius.
4. 1	Russecka		Je qui supra Baptisavit Filiam Mne Gertrudem Lab. Pawlus et Franciscae Zychowna CC. pp. Fre Ignatius Kozlot et Anna Kozlowna.
8. 2	Subsistance		Je qui supra Baptisavit Infantem Filium Mne Josephum Dr. Ignatij Pietkowski et Catharinae Sambicana Dominorum Subsist. CC. pp. Fre Jsr Josephus Brzeski vicarius Fori et Mca Marianna Chomentowska Thesaurarissa.
16. 3	Borowe Rzeczki		Je qui supra Baptisavit Filium Mne Martinum Lab. Mathiae et Catharinae Grobelczanka CC. pp. Fre Thomas Bartnik et Marianna Domaradzka de Subsistance
15. 4	Russecka		Je qui supra Baptisavit Infantem Filium Mne Felicianum et Marcum Petri Zielski et Magdalenae Pietkowna Pp. Joannes Czerwinski de Subsistance et Agnes Szpakowska.
18. 5	Russecka		Je qui supra Baptisavit Filium Mne Hyacinthum Kowalczyk et Gertrudis CC. pp. Fre Jacobus Kozlot et Marianna Janczyna.
			Februarius.
6. 6	Subsistance		Je qui supra Baptisavit Filiam Mne Magdalenam L. Casimiri Jakubczak et Constantiae Kilianczykowna CC. pp. Fre Michael Mianocki et Marianna Kozlowska
10. 7.	Subsistance		Je qui supra Baptisavit Filium Mne Antonium L. Nicolai Szarwark et Mariannae Jurmieniczanka CC. pp. Jacobus Stasiewski et Anna Malowna.
14. 8.	Subsistance		Je qui supra Baptisavit Infantem Filium Joannem L. Jacobi Soltys et Theresiae Moszkalewiczkowna CC. pp. Fre Martinus Woźniczka et Agnes Wasiewska.
18. 9.	Subsistance		Je qui supra Baptisavit Infantem Filium Mne Petrum L. Stephani Urma et Agnetis Rusiowna CC. pp. Fre Joannes Matuszak et Agnes Szpakowska.
21. 10.	Russecka		Je qui supra Baptisavit Filium Mne Paulum L. Jacobi Pudlot et Franciscae Abramczykowna CC. pp. Fre Joannes Rosa et Marianna Mianecka.
24. 11.	Ormowice		Je qui supra Baptisavit Infantem Mne Filiam Margarethae L. Adalberti Kucharczyk et Franciscae Kozlowna CC. pp. Fre Nicolaus Rabczuski et Agnes Szpakowska.
26 12.	Ormowice		Je qui supra Baptisavit Filium "Jacobum" Mne Martinum Lab. et Theresiae Dobrowolska CC. pp. Fre Nicolaus Podawski et Elisabet Kozlowa.
13.			Martius.
8.	Ormowice		Je qui supra Baptisavit Filiam Mne Rosaliam de Laurentius et Agnetis Nowakowna CC. pp. Fre Andreas Sinnicki et Elisabeth Kabatowiczowna.
23. 11.	Wopowice		Je qui supra Baptisavit Infantem Filium Mne Balthasarem L. Valentini Szczecina et Fudeiski Kilianczykowna CC. pp. Clemens Szpakowski, et Barbara Kowalewska

1769.

Aprilis

14 Nativitas — Ja qui supra Baptisavit Infantem Filiam Mē Mariannam Valentini Gudzin et Mariannæ Partuszanka CC LL pp. Jē Simon Brzechowski et Elisabet Kasonicowa.

12. 16 Russicia. — Ja qui supra Baptisavit Infantem Filium Mē Joannem Brzechowski et Mariannæ Spychalskanka CC LL. pp. Jē Mathæus Gaydzicki et Anna Kozłowna.

Majus.

2. 17 Skurzewo Russicia. — Ja qui supra Baptisavit Infantem Filiam Mē Teclam Josephi Miathowski et Barbaræ Papuczonka CC LL pp. Jē P. Valentinus Bythowski et Mra Hedvigis Jarzłowska Subdapifera adfuit.

4. 18 — Ja qui supra Baptisavit Infantem Filiam Mē Mariannam ignoti Patris Hedvigis Kozłowna pp. Jē Jacobus Kozioł et Petronella Jaroszyna.

8. 19 Pomorsce. — Ja qui supra Baptisavit Infantem Filium Mē Ludovicum a Carolo Kucharczyk et Cæciliâ Prohoponic Zuana CC LL. pp. Jē Gaspar Dziadowiec et Rosalia Wyciłowna.

12. 20 Wapienno Pomorsce. — Ja qui supra Baptisavit Infantem Filium Mē Martinum Sophiæ Filipkowna ignoti Patris, pp. Jē Clemens Lipczynski et Catharina Pawłowa.

Junius.

6. 21 — Ja qui supra Baptisavit Infantem Filium Mē Thomam Josephi Koniecznik, et Agathæ Danielowna CC LL pp. Jē Josephus Zaiąc et Elisabeth Kozłowa.

Julius.

8. 22 — Ja qui supra Baptisavit Infantem Filiam Mē Litaniam ignoti Patris Matris Veræ Apollonię Swaydowna pp. Jē Stanislaus Manowski et Elisabet Kwiatkowska.

23 Grzywno Pomorsce. — Ja qui supra Baptisavit Infantem Filiam Mē Magdalenam Lady Mariæ Kaszczmarczyk et Hedvigis Jaroszyna CC LL. pp. Jē Simon Bejan, et Mariannæ Kozłowa.

24 Bydgoscz Pomorsce. — Ja qui supra Baptisavit Infantem Mē Jacobum Joannis Arsena et Catharinæ CC LL. pp. Jē Rochus Kos. et Hedvigis Maychrowna.

Augustus.

6. 25 Bażyna Pomorsce. — Ja qui supra Baptisavit Infantem Filiam Mē Mariannam Stanislai Nowak et Catharinæ Cempyscionka CC LL. pp. Jē Antonius Nowak et Petronella Cybulska.

7. 26 Pomorsce. — Ja qui supra Baptisavit Infantem Filiam Mē Mariannam Lucæ Borja, et Helenæ Blechowna CC LL pp. Jē Joannes Abramczyk et Dorothea Matuszakowa.

27 Bydgoscz Pomorsce. — Ja qui supra Baptisavit Infantem Filium Mē Paulum Martini Kaniarz et Dorotheæ Sobiesionka CC LL. pp. Jē Martinus Dada et Catharina Jalesna.

28 Bażyna Pomorsce. — Ja qui supra Baptisavit Infantem Filiam Mē Mariannam Philippi Kuśnierczyk et Hedvigis Mariæ Gowna CC LL. pp. Jē Nicolaus Sodkowski et Rosalia Abramczykowa.

29 Tadice Pomorsce. — Ja qui supra Baptisavit Filium Mē Petrum, Matthiæ Pius et Annæ Paliwodzianka CC LL pp. Jē Martinus Wodziczka, et Mariana Stanisławska.

30 Bydgoscz Pomorsce. — Ja qui supra Baptisavit Infantem Filiam Mē Mariannam Stanislai Bydłowski et Mariannæ Swoczonka CC LL pp. Jē S. Michael Wiesciowski et Bē Mariana Boczkowianka.

31 Gowino Pomorsce. — Ja qui supra Baptisavit Infantem Filium Mē Hyacinthum Jacobi Kot et Ursulæ Dobrowolskanka CC LL pp. Jē Joannes Samorowski et Mariana Jeneżowa.

Bydgoscz Pomorsce. 32 — Ja qui supra Baptisavit Infantem Filium Mē Bartholomeum Adalberti Kucharczyk et Franciscæ Kłosowna CC LL pp. Jē Valentinus Stankowski, et Agnes Lipczynska.

Pustelga Pomorsce. 33 — Ja qui supra Baptisavit Infantem Filium Mē Augustinum Nicolai Lwiec et Mariannæ Barbasionka CC LL pp. Jē Laurentius Nowak, et Mariana Jaroszyna.

Bydgoscz Pomorsce. 34 — Ja qui supra Baptisavit Infantem Filiam Mē Rosaliam Jacobi Szłaby, et Evæ Wroniakka CC LL. pp. Jē Adamus Kosielak et Catharina Zalesna.

35 — Ja qui supra Baptisavit Filiam Mē Susannam Ignatii Wona et Susannæ Latoszecka CC LL. pp. Jē Bartholomeus Paliwoda, et Agnes Mireckanka.

September.

Die 14 Septembris / 36	Jdem Supra Baptisavit Infantem Filiam Nmi Hedvigim Michaelis Rubacha & Regina Tumbianka CCLL. PPfe Stanislaus Nekanski & Rosalia Jasinkowa.	
Die 15 Septembris / 37	Jdem Sup Baptisavit Infm Filium Nmi Matheum Adalbetti Staszowski & Catharinã Prusiowna CCLL. PPfe Amistadnes may & Agnes Ksiązkowska	
Die 16. Septembris / 38	Jdem Sup Baptisavit Infm Filium Nmi Michaelem Blazij Warzecha & Magdalenã Lucianskowska CCLL. PPfe Paulus Warzecha & Agnes Lipczenska.	
Die 29. Septembris / 39	Jdem Supra Bapt Infm Filiam Nmi Hedvigim Adalbetti Jastuch & Mariannã Witalisianka CLL PPfe Sebastianus Pilarzicki & Agnes Tworogowa.	

October

Die 4t Octobris / 40	Jdem Baptisavit Infm Filium Nmi Franciscum Sebastiani Pilarski & Hedvigis Prusiowna CCLL. PPfe Clemens Lyskowski & Agnes Waclawska.	
Die 9. Octobris / 41	Jdem. Baptisavit Infm Filium Nmi Lucam Petri Kurzienski & Agnetis Salaciãska CCLL. PPfe Matheus Majdziki & Agnes Mirzejewska.	
Die 27 Octobris / 42	Jdem Baptisavit Infantem Filium Nmi Martinum L. Mathei Zeltasiak & Mariannã Serebellanka CC. LL. PPfe Symon Walczak & Lucia Rosina.	
Die 30. Octobris / 43	Jdem Baptisavit Infantem Filiam Nmi Catharinam Michaelis Mirowski & Gertrudis Scholtzowna CCLL. PPfe Valentinus Mikula & Hedvigis Bochenkowa	

November.

Die 5. Novembris / 44	Jdem. Baptisavit Infantem Filium Nmi Martinum L. Adalberti Bandurski & Brigittã Szumiejanka CCLL. PPfe Adalbertus Kuras & Margaretha Stepanowa	

December.

Die 7. Decembris / 45	Jdem. Baptisavit Infantem Filiam Nmi Mariannam Michaelis Wiszowski & Lucid Cyszkowska CLL. PPfe Franciscus Kaczmarczyk & Mariannã Szumiecka	
Die 11. Decembris / 46	Jdem. Baptisavit Infantem Filiam Nmi Geminam Mariannam Valentini Kunicki & Franciscã Lalesianka CLL PPfe Laurentius Grabowski & Margaretha Cholewina. Alteram Geminam Nmi Cyprianum Supra Jadnum Parentum Baptisavit Idem Sup. Supra Dictus PPfe Antonius Kos & Magdalena Lalesianka	
Die 13. Decembris / 47	Jdem Baptisavit Infantem Filiam Nmi Mariannam Martini Rudek & Hedvigis Dudzianka CLL. PPfe Adalbertus Cholewa & Catharina Jamrozkiewiczowa.	
Die 18. Decembris / 48	Jdem. Baptisavit Infm Filium Nmi Valentinum Romualdi Jebuta & Helisabethis Lazarczykowna CC.LL. PPfe Valentinus Jawor & Hedvigis Lazarczykowna.	
Die 24. Decembris / 49	Jdem. Baptisavit Infm Filium Nmi Matthiam Clementis Zalesiak & Catharinã Kaczmarczykowna CLL PPfe Antonius Jankowski & Catharina Kozlowska.	
Die 26 Decembris / 50	Jdem. Baptisavit Infm Filiam Nmi Justinam Mathei Nowak & Catharinã Jakubczakowna CLL PPfe Josephus Bryla & Regina Czerwinska.	

Annus 1770. Januarius.

Die 1 Januarii / 1	Jdem. Baptisavit Infm Filium Nmi Agnetem L. Pauli Prokopa & Mariannã Sobkowna CLL. PPfe Jacobus Maciaj & Eva Kocina.	
Die 2 Januarii / 2	Jdem. Baptisavit Infm Filiam Nmi Agnetem L. Hyacynthi Kozlowska & Mariannã Kapuscianka CLL. PPfe Stephanus Krona & Sophia Szybystowa.	
Die 3 Januarii / 3	Idem Bap: Gasparum Filium Simonis Ludgic & Franciscæ Jakubowskiej CL. PPfe Stanislaus Abram & Magdalena Nowakowa	

12. Sulistawie 4 — Idem. Birt Infantem filium Mre Mathiam Ignatij Siatkowski & Catharina Sumkowna Admin. Sulist. CR. LL. PP. ff. Thus Franciscus Konarzewski Capitl Stanisl. & Mea Catharina Stasinska

12. Grodowie 5 — Idem. Birt Infan filiam Mre Agatham Magdalenæ Kosiorowsk. ha Ignoti Parentes PP. ff. Ignatius Siatkowski Admr Sulist. & Magdalena Kowalkowa

12. Sierakowie 6 — Idem. Birt Infan filiam Mre Agnetem Josephi Kozioł & Sophiæ Szymanskiej CLL. PPff. Thus Andreas Janowski & Mea Victoria Komendowska.

11. Sierakowie 7 — Idem. Birt Infan filiam Mre Mariannam Ignatij Molendinatorij & Dorotheæ Kurzienskiej CLL. PPff. Paulus Claudopski & Margaretha Caluisiana

16. Wojciechowie 8 — Idem. Birt Infan filiam Mre Agnetem Petri Sasek & Helenæ Sikorzanka C. LL. PPff. Valentiny Wojcik & Gertrudis Pasko-wna.

16. Grodzkie 9 — Idem. Birt Infan filiam Mre Sebastianum Sauli Nowak & Catharinæ Sawlowiczanka CLL. PPff. Laurentius Nowak & Agnes Chechol.

17. Rusocin 10 — Idm Birt Infan filium Mre Paulum & Ignatij Kozioł & Rosalia Soleczanka C. LL. PPff. Casimirus Warzecha & Mariana Krawczykowa

Sulistawie 11 — Idem. Birt Infan filium Mre Mathiam & Valentini Malec & Amæ Sumkowna CLL PPff. Martinus Wozniczka & Agnes Misiakowa.

Februarius.

10. Gorskie 12 — Idem. Birt Infan filiam Mre Justinam Stanislai Kilianczyk & Dorotheæ Dudzianka C. LL. PPff Lucas Bryta & Catarina Balcianska.

12. Grodzkie 13 — Idem. Birt Infan filium Mre Casimirum & Thomæ Bryla & Rosaliæ Dadakowna CLL. PPff. Franciscus Zalesny & Magdalena Kozlowska

13. Rusocin 14 — Idem. Birt Infan filiam Mre Helenam & Thomæ Jarocha & Mariannæ Wisniewskanka CLL. PPff. Petrus Krzemieńskie & Anna Kozłowa

15. Sierakowie 15 — Idem Birt Infan filium Mre Casimirum & Simonis Bespa & Margarethæ Pielaniczanka CLL. PPff. Adalbertus Suchorski & Mariana Kozłowa.

16. Lipowie 16 — Idem Birt Infan filiam Mre Mariannam Ludov. Sauli Sroka & Mariannæ Wisniewna CLL. PPff. Filippus Sroka & Mariana Kozłowa

10. Sierakowie 17 — Idem Birt Infan filium Mre Josephum Adalberti Iwasy & Hedvigis Wromienka CLL. PPff. Ignatij Kozioł & Ebalia

22. Sulistawie 18 — Idem. Birt Infan filium Mre Benedictum & Francisci Cebula & Hedvigis Majowna CLL. PPff. Andreas Jach & Agnes Lipczenska

20. Sulistawie 19 — Idem Andreas Martinus Burkowski Ord. Asterici. & Sabinæ Dor. Birt Infan filium Mre Mathiam Stanislai Kaczmarczyk & Gertrudis Sobyszanka CLL. PPff. Adalberti Miaskowski & Lucia Stasinska

22. Sierakowie 20 — Idem Andreas Mathias Zurzycki Birt Infan filium Mre Philippum Sebastianum Sulawicki & Franciscæ Wojciechowna CLL. PPff. Ignatius Kozioł & Margarethæ Kozłowska

24. Wojciechowie 21 — Idem Birt Infan filiam Mre Catharinam & Thomæ Bednarczyk & Evæ Lisowna CLL. PPff. Petrus Bryla & Catharina Bilczanska

26. Barlow. 22 — Idem. Birt Infan filium Mre Petrum & Jaspari Sroka & Margarethæ Lisowna CLL. PPff. Stephanus Wrona & Hedvigis Zielinskowa

26 Nedziela. 23	Idem. Bied Insts. Filiam Me Catharinam Nikolai Jarochy et Agnetis Sawarczonka CC.LL. PPff. Franciscus Soluki et Anna Walczakowa
29. Sulistawie 24	Idem Bied Insts. Filiam Me Petrum Jacobi Staron et Elisabeth Dąbkowa CC.LL. PPff. Michael Kurmicki et Magdalena Sołtysionka

Martius.

4 Królewie. 25	Idem. Bied Insts. Filiam Me Justinam L. Stanislai Lesiak et Rosalie Maciąguna CC.LL. PPff. Franciscus Zyta et Agnes Hochołowa.
9. Dmosie 26	Idem. Bied Insts. Filiam Me Magdalenam Josephi Zajęc et Ludmarczykowna CC.L. PPff. Paulus Hudobski et Brigitta Suchorska.
9. Bazow. 25	Idem. Bied Insts. Filiam Me Magdalenam Sophiæ Sastuszanka et Incerti Patris Matris vero PPff. Paulus Słuminski et Elisabeth Cybulska
10. Sulistawie 28	Idem. Bied Insts. Filium Me Antonium L. Stanislai Salwarka et Mariannæ Jurisiczonka CC.LL. PPff. Sebastianus Bartnik et Sophia Jachowa
16. Rusicia. 29	Idem. Bied Insts. Filium Me Mathiam L. Jacobi Kot et Francisci Wełmiełczonka CC.LL. PPff. Martinus Wrona et Gertrudis Książczonka
100. Sulistawie 30	Idem. Bied Insts. Me Josephum L. Michaelis Książka et Rosalie Sołtysiaka CC.LL. PPff. Valentinus Jankowski et Agnes Wawrzaszka.
20 Pierafzowie 31	Idem. Bied Insts. Filium Me Casimiri Francisci Jasior et Rosalie Aydukiewiczonka CC.LL. PPff. Me Valentino Bydlinski et Victoria Cromerowska.

Aprilis.

2 Wola. 32	Idem Bied Insts. Filium Me Casimiri Francisci Mucha et Marianne Tuchowiczonka CC.LL. PPff. Antonius Bochenek et Agnes Sawkowska.
7. Swirzowa 33	Idem Bied Insts. Filium Me Josephum L. Adalberti Kiliana Zyk et Catarinæ Nowakowna CC.LL. PPff. Joannes Kilian Zyk et Barbara Mitkowska.
12 Pierafzowie 34	Idem Bied Insts. Filiam Me Evam L. Casimiri Rutacha et Marianne Bylaszka CC.LL. PPff. Me Joannes Trembecki et Victoria Cromerowska
16 Sulistawie 35	Idem. Bied Insts. Filiam Me Mariannam L. Simonis Księżka et Agnetis Cybulanka CC.LL. PPff. Casimirus Jarocha et Catarina Sieklowska
22. Lipowiec 36	Idem. Bied Insts. Filium Me Felicem L. Martini Szligowa et Annæ Jelisowna CC.LL. PPff. Adalbertus Kilian Zyk et Margaretha Rz Sklenowska

Maius.

2 22 Królewie 37	Idem Bied Insts. Filiam Me Sebastianam L. Sebastiani Hochoł et Agnetis Sołdoszczanka CC.LL. PPff. Laurentius Nowak et Sebastiana Cybulska.
28 Swirzowa 38	Idem. Bied Insts. Filiam Me Helenam L. Joannis Lubik et Mariannæ Kilianczykowna CC.LL. PPff. Nicolaus Sawicki et Agnes Sawkowska.
29. Wnyciczyce 39	Idem. Bied Insts. Filium Me Felicem L. Valentini Szlezinger et Francisce Kilianczykowna CC.LL. PPff. Adalbertus Kilian et Constantia Kapałowa.

Junius.

2 Nedziela 40	Idem. Bied Insts. Filium Me Antonium L. Stanislai Krawczyk et Gertrudis Krasnopolskanka. CC.LL. PPff. Laurentius Woźniczka et Agnes Książczanka.
7. Smosie 41	Idem Bied Insts. Filiam Me Margarethum L. Josephi Słowik et Francisci Schwarkowna CC.LL. PPff. Adalbertus Kot et Agnes Mirecka.

42	Die 9. Octobr.	Idem. Baptizatus fuit filius Mariannae L. Casimiri Jakubek et Constantiae Julianczykowna A. L. Pff. Andreas Nowak et Maryanna Nestorowa.
43	Die 20 Julii Stawisz	Idem Baptizata fuit filia Mariannae L. Casimiri Staron et Theodosiae Lyczinska A. L. Pff. Simon Książek et Catharina Bythinska
44	Die 25 Julii Russ	Idem Baptizata fuit filia Mariannae L. Adalberti Nowalczyk et Clarae Mariahowna A. L. Pff. Lucas Sawlus et Mariannae Mariahowna

Julius.

45	Die 26 Julii Stawisz	Idem Baptizata fuit filia Mariannae Honesti Clementis Lipczynski et Agnetis Mahulowna A. L. Pff. Nicolaus Sawlowski et Marianna Julianczykowa
46	Die 26 Julii Russ	Idem Baptizata fuit filia Mariannae L. Thomae Jarocha et Mariannae Wisniewska A. L. Pff. Lucas Sawlus et Lucia Petrina

Augustus.

47	Die 12 Augusti Stawisz	Idem. Baptizata fuit filia Mariannae Bernardum Andreae Ostrowski et Sophiae Serafianka A. L. Pff. Nicolaus Sawlowski et Marianna Julianczykowa

Octobr.

48	Die 9. Octobr. Dmusil	Idem. Baptizata fuit filia Mariannae L. Casimiri Bil et Catharinae Leniowna A. L. Pff. Honestus Clemens Lipczynski et Theresia Stuccinska.
49	Die 9 Octobr. Wola.	Idem Baptizata fuit filia Mariannae L. Joannis Zurek et Mariannae Mariegowna A. L. Pff. Paulus Prokop et Hedvigis Bochenkowa
50	Die 12. Octobr. Sierakowice	Idem Baptizata fuit filia Mariannae L. Andreae Iwarey et Agnetis Withowna A. L. Pff. Sebastianus Pilawicki et Brigitta Pichorska.

October.

51	Die 5. Octobr. Wojciechy	Idem Baptizata fuit filia Mariannae Stanislai Jodkowski [illegible] jamque demortua est.
52	Die 31. Sierakowice	Idem Baptizata fuit filia Mariannae L. Simonis Sakowska et Margarethae Pilawickanka A. L. Pff. Thomas Sowka et Anna Chudopska.

November.

53	Die 3. Dmusil	Adm Rdus Andreas Wilkowicki V. Sulesk appto Baptizata fuit filia Mariannae Carolum Adalberti Vos, et Hedvigis Fowionka A. L. Pff. Simon Orzechowski cum Marianna Nestorowa
54	Die 4. Stawisz	Adm Rdus Thomas Barycka Subst Sulesk Baptizata fuit filia Mariannae Catharinam L. Pauli Kozioł et Elisabethae Bilunka A. L. Pff. Paulus Sowka et Petronella Cybulska
55	Die 10. Sierakowice	Adm Rdus Andreas Wilkowicki V. S. Appto Baptizata fuit filia Mariannae Catharinam Stanislai Pilawicki et Magdalenae Janowska A. Pff. Michael Wisniewski et Rosaliae Kaczmarczykowna

December.

56	Die 9 Decembr. Julis	Idem Baptizata fuit filia Mariannae Thomae Jacobi Staszewski et Lucae Cybulska A. L. Pff. Antonius Kurda et Barbara Nowakowa.
57	Die 25. Decembr. Russ	Idem Baptizata fuit filia Mariannae Simonis Jes et Sophiae Stachowna A. L. Pff. Stanislaus Strach et Hedvigis Pawlowska

Annus 1771mo Januarius.

12 Sabbathum 1	Adm Rndy Thomas Banyczka Bird Instem Filium Nre Sebastiany Jacobi Jacek et Sophiæ Nowakowna CC.LL.PPff Sebastiany Bartnik et Hedvigis Abulska	
12. Niedziela 2	Idem Bird Instem Filium Nre Saulii L. Bartholomæi Drozda et Theresiæ Stilgydzianka CC.LL.PPff. Adalberty Czerwinska et Catharina Briliña.	

Februarius.

4. Niedziela 3	Idem. Bird Instem Filium Nre Augustini Mathiæ Sikora et Sophiæ Drozdowna CC.LL.PPff. Adamus Jelin Sr de Villa Osala et Mariama Briliña.	
4. Poniedziałek 4	Idem. Bird. Instem Filium Nre Valentini Joannis Abram et Franciscæ CC.LL.PPff. Joannes Jambrozkiewicz de Wiązowa et Petronella Obulska	
6. Sroda 5	Idem. Bird Instem Filiam Nre Agnetis L. Adalberti Dickerska et Brigittæ Siemiątkanka CC.LL.PPff. Nikolaus Sawicki et Mariama Bubicka.	
9. Piątek 6	Scribis Adm Rndy Mathias Jarzycki Baptista Bird Instantem Filium Nre Valentini Petri Kilianczyk et Catharinæ Salyzowna CC.LL.PPff Clemens Lipczenski et Agnes Sawicka	
11. Niedziela 7	Adm Rndy Andreas Wilkiewicz Bird Instem Filium Nre Valentinum Adalberti Ziolkowski et Sophiæ Koryczankæ CC.LL.PPff. Nicolaus Sawicki et Agnes Sawicka.	
10. Wtorek 8	Adm Rndy Thomas Banyczka Bird Instem Filium Nre Mathiæ Josephi Nowinski et Franciscæ Brylanka CC.LL.PPff. Pus Josephus Ludwichi Scultz Carmichow et Pia Agnes Zebrzycka	
16. Niedziela 9	Adm Rndy Andreas Wilkiewicz Bird Instem Filiam Nre Helenæ Stanislai Grewera et Rosæ Maciągowna CC.LL.PPff. Michael Wisniewski et Agnes Kilianczykowa.	

Martius.

12. Niedziela 10	Idem. Bird Instem Filium Nre Casimiri Laurentii Nowak et Magdalenæ Sołtysiowka CC.LL.PPff. Sebastianus Chocholski et Marianna Domaracka.	
7. Wtorek 11	Idem Bird Instantem Filium Nre Josephi L. Petri Wadaurik et Gertrudis Sadladoszczonka CC.LL.PPff Simon Waldach et Marianna Saroszyna	
14. Poniedziałek 12	Idem. Bird Instem Filium Nre Josephi Leon Borcka et Helenæ CC.LL.PPff. Adamus Kosielak et Barbara Kosowa	
17. Piątek 13	Idem. Bird Instem Filiam Nre Marianna Josephi Konieczny et Agathæ Proszowna CC.LL.PPff. Josephus Sołtys et Sophia Annibalowowa	
25. Piątek 14	Idem Bird Instem Filiam Nre Marianna Adalberti Zwarny et Hedvigis Kolonka CC.LL.PPff. Stanislaus Pilarski et Lucia Wisniowska	
30. Wtorek 15	Adm Rndy Thomas Banyczka Bird Instem Filiam Nre Annæ Andreæ Dobrowolski et Mariannæ Kilianczykowa CC.LL.PPff Casimirus Swirinski et Elisabeth Kozlowska	

Aprilis.

6. Niedziela 16	Adm Rndy Andreas Wilkiewicz Bird Instem Filiam Nre Albertinæ Severi Joannis Abramczyk et Rosæ Peligowna CC.LL.PPff. Valentinus Woycik et Catharina Kosowa	
Wtorek 17	Idem Bird Instem Filium Nre Adalberti Jacobi Stasiak et Elisabeth CC.LL.PPff Jacobi et Mariannæ Barthidaw	
21. Niedziela 18	Idem. Bird Instem Filium Nre Adalberti Adalberti Josephi Wladislai Borycka et Margarethæ Grodzenka CC.LL.PPff. Simon Malczak et Francisca Sawicka	

23. Feria 19 — Idem Bird Instem Filiam Nre Franciscam Martini Krawczyk et Magdalenæ C.L. Pff. Petrus Staroniczyk et Agnes Jord. niciana.

Majus.

1. Feria 20 — Idem Bird Instem Filium Nre Philippi Jacobi Kozik et Francisci Abramczanka C.L. Pff. Valentinus Jarocha et Anna Orzechowska

Julius

3. Sabbatum 21 — Idem Bird Instem Filiam Nre Magdalenæ Francisci Staszewski et Mariannæ Niedzielonka C.L. Pff. Simon Bednarczyk et Agnes Misiakowa

10. Dominica 22 — Adm Revdus Thomas Baryczka Bird Instem Filium Nre Joannis Thomæ Wardzyka et Hedvigis Bryzanka C.L. Pff. Lucas Bryza et Hedvigis Abramczykowa

20. Feria 23 — Adm Revdus Andreas Wilkiewicz Bird Instem Filium Nre Pauli Nicolai Kister et Mariannæ Barbakowna C.L. Pff. Clemens Lipczenski et Lucia Staszewska.

Julius.

24. Sabbatum — Idem Bird Instem Filiam Nre Margarethæ Philippi Enis et Mariannæ Sielawiczonka C.L. Pff. Clemens Lipczenski et Nadia Wesmickowa.

7. Dominica 25 — Idem Bird Instem Filium Nre Joannis de Dubla Casimiri Kowal et Ursulæ Soczonka C.L. Pff. Joannes Kalikiewicz et Elisabeth Kistowa

15. Sabbatum 26 — Idem Bird. Instem Filiam Nre Mariannæ Joannis Bednarczyk et Gertrudis C.L. Pff. Paulus May et Lucia Staszewska.

Augustus.

17. Dominica 27 — Idem. Bird Instem Filiam Nre Hedvigis Mathiæ Kwapis et Constantiæ Kilianczykowna C.L. Pff. Jacobus Krzanski et Catharina Kilianczykowa.

10. Sabbatum 28 — Idem Bird Instem Filium Nre Bartholomæi Joannis Orzechowski et Mariannæ Spychalonka C.L. Pff. Lucas Pawa et Lucia Rosina.

11. Dominica 29 — Sollmis Adm Revdus Mathias Laskychi Bird Instem Filiam Nre Helenæ de Dwor Josephi Milkowski et Barbaræ Bagnowczonka C.L. Pff. Illus Franciscus Konarzewski Capdus Gallicus et Dna Helena Michalska.

21. Feria 30 — Adm Revdus Thomas Baryczka Bird Instem Filiam Nre Mariannam Michaelis Bednarczyk et Rosaliæ Stawarczykowna C.L. Pff. Clemens Lipczenski et Mariannæ Kistowa.

25. Dominica 31 — Adm Revdus Andreas Wilkiewicz Bird Instem Filiam Nre Mariannam Jacobi Steinnach et Rosæ C.L. Pff. Adalbertus Kist et Agnes Swirdowna.

September.

6. Sabbatum 32 — Sollmis Adm Revdus Mathias Laskychi Bird Instem Filium Nre Michaelem et Josephum Clementis Lipczenski et Agnetis C.L. Pff. Revdus Andreas Wilkiewicz et Dna Magdalena Dworznicka

17. Dominica 33 — Revdus Thomas Baryczka Bird Instem Nre Matthæum Valentini Nowak et Mariannæ Swirydowna C.L. Pff. Petrus Palczienski et Mariana Kistowa

22. Feria 34 — Sollmis Mathias Laskychi Bird Instem Nre Michaelem Pauli Nowak et Catharinæ Pawlowskonda C.L. Pff. Simon Nowak et Catharina Kilianczykowa

27. Dominica 35 — Revdus Thomas Baryczka Bird Instem Nre Michaelem Michaelis Bochenek et Hedvigis Luchowskonda C.L. Pff. Adalbertus Kist et Agnes Pawlowska.

30. Ruszcze 36 — Joan Bapt Joseph Filium Mre Hedwigem Martini Wrona & Apolonid Kiszkowna CCLL PPff. Nicolaus Kostek & Elisabetha Bodziechowa

October

17

E 3. Krolowice 37 — Je Bpt Joseph Filium Mre Franciscum illegitimi Thori, Patrini fuere Adalbertus Czarnowski et Hedwigis Warszezyna. Agathae Podlodowskiego

E 8 Ruszcze 38 — Roch Adamus Wilkiewicz Bpist Joseph Filium Mre Simonem Stanislai Abramczyk et Sophiae Lisowna, CCLL. PPpe Sebastianus Kuszlak, et Lucia Kaczina.

13. Skwierzowa 39 — Je Bpist Joseph Filiam Mre Theresiam Pauli Sroka et Margaretha Wisniewska CCLL PP pe Clemens Lyszczynski, et Sophia Bukowska.

November

7. Julistawice 40 — Rndus Thomas Baryczka Bpt Joseph Filium Mre Martinum Ignatii Pigłowski et Catharina Sumborowna CCLL PP pe R. Andreas Wilkiewicz et Pla Ludovica Zebrowska.

20 Wrechla 41 — Rndus Andreas Wilkiewicz Bpt Joseph Filiam Mre Andream Josephi Maiczy et Helisabeth Kusnierczonka CCLL PP pe Franciscus Mucha, et Eva Kobowa.

December

E 7. Ruszcze 42 — Rndus Thomas Baryczka Bpt Josephes Gemellos Mrebg Mariannam et Ludgeram Mathei Stawarski et Marianne Lisowna Dgr. Mor PP pe Stephanus Wrona et Mariana Kozlowa, Alterius Franciscus Sobelski et Catharina Jaworzyna.

12. Julistawice 43 — Adm R. Andreas Wilkiewicz Bpt Joannem Mre Lucian Martini Szczecina et Hedwigis Wilkowna CCLL PP pe Jacobus Koziara et Catharina Pigłowska.

20. Gierastowice 44 — Rndus Thomas Baryczka Bpt Joseph Mre Evam Ignatii Sroka et Sophiae Kaczkowska CCLL PP pe, Vincentius Chabrobski, et Marianna Stasiowa.

Gierastowice 45 — R. Andreas Wilkiewicz Bpt Joseph Filium Mre Adamum Mathiae Chadzielski et Catharinae Rubczczanka CCLL PP pe Michael Wrona, et Francisca Pilawiecka.

2 Pietrujewice 46 — Je Bpt Joseph Filiam Mre Agnetem Ignatii Koziol et Rosae Sobeczonka CCLL PP pe Sebastianus Szkoli, et Magdalena.

3 Julistawice 47 — Je Bpt Joseph Filium Mre Gasparde Adalberti Staszewski et Catharinae Rusiecowna CCLL PP pe Simon Bednarczyk et Elisabeth Cybulska.

Annus 1772dus Januarius

6 Dmosice 1 — Je Bpt Joseph Filiam Mre Agatham Michaelis Mianowski et Gertrudis Cholowna, CCLL PP pe Ignatius Grzesik, et Marianna Sienniczanka.

8. Gierastowice 2 — Je Bpt Joseph Filium Mre Sebastianum L. Casimiri Kozioł et Agnetis N. CCLL PP pe Blasius Widziałkowski, et Magdalena Pilawiecka.

4. Skwierzowa 3 — Petrus Mathias Zarzycki Bpist Joseph Filium Mre Joannem Dni Adalberti Zakrzewski et Mre CCLL PP pe Mens Adamus Michalski Exijtes Parnas, et Marianna Baraczka.

13 Julistawice 4 — R. Andreas Wilkiewicz Bpt Joseph Filiam Mre Agnetem Mathiae Rus et Anna Palinczianka CCLL PP pe D. Theodorus Kowalski et Catharina Pigłowska.

16 Bazow. 5 — Je Bpt Joseph Filiam Mre Agnetem Petri Szlag et Helena Kucharczykowna CCLL PP pe Paulus Chodecki et Magdalena Kucharczykowna.

24 Woycieszyce 6 — Je Bpt Joseph Filium Mre Paulum Valentini Wojcik et Eva Szeligaszczanka CCLL PP pe Sebastianus Bartnik et Catharina Kosowa.

30. Julistawice 7 — Petrus Mathias Zarzycki Bpt Joseph Filium Mre Matthiam Stephani Wrona et Agnetis Ruszczowna CCLL PP pe Andreas Wilkiewicz et Pla Marianna Laty szkiewiczowna.

1 Sduny 8 — R. Andreas Wilkiewicz Bpt Joseph Filium Mre Matthiam Francisci Karczmarczyk et Rosae Chadzieszczanka CCLL PP pe Stanislaus Pilawicki et Catharina Chadzielska.

Februarius

17

1772 dus.

8. Wojciechowice 9 — Jg Bpt Jnstr Filium Mne Joannem et Valentinum Matthaei Filiora, et Justine Kilianczykowna CCLL. PPste J. Andreas Janouski cum Jña Salomea Karwicka.

16. Ruszcza 10 — Jg Bpt Jnstr Filium Mne Mathiam Christophori Serebat et Barbara Lowna CCLL PPste Sebastianus Barthia, et Apollonia Wronina.

13. Gieraszowice 11 — Jg Bpt Jnstr Filium Mne Valentinum Michaelis Wisniewski et Julie Chaydiczanka CCLL. PPste Bartholomeus Palinda, et Eva Motowa.

24. Skwirkowa 12 — Jg Bpt Jnstr Filiam Mne Franciscam Andreae Nowak et Barbare Kilianczykowna CCLL. PPste Ignatius Jakubczak et Marianna Kilbikowska.

27. Bazarowa 13 — Privat Matthias Zarczycki Bpt Jnstr Filium Mne Matthiam Joannis Skarzynecki et Elisabeth Wiederkowna CCLL PPste Jacobus Kozlinski et Sophia Skarzyneczkanka.

Martius.

2. Smosarze 14 — R. Andreas Wilkiewicz Bpt Jnstr Filiam Mne Catharinam Josephi Zaiac et Lucie Kucharczykowna CCLL. PPste Jaspar Pawlowski et Agnes Kilianczykowa.

5. Gieraszowice 15 — Jg Joannes Trembecki Vexillifer Cornet Bpt Jnstr et aqua Mne Casimiro in periculo existens Rdus Jg qui supra Ceremonias Edimplevit, Casimiri Kiedzielski, et Cunegundis Matkowna CCLL. PPste Joannes Pergalski et Magdalena Majewska

11. Gieraszowice 16 — Jg qui supra Rdus. Bpt Jnstr Filiam Mne Catharinam Simonis Bespon et Margarethe Pitarczanka CCLL PPste Michael Wisniewski et Franciska Wronina.

15. Gorzkie 17 — Jg qui supra Bpt Jnstr Filium Mne Josephum Stanislai Kilianczyk et Dorothea Dudzianka CCLL. PPste Adalbertus Kilianczyk et Sophia Pawlowa.

19. Ruszcza 18 — Jg Bpt Jnstr Filium Mne Josephum Lucae Pawlus et Franciscae CCLL. PPste, Nicolaus Kozlicki et Lucia Rosina.

20. Gierasdowice 19 — Privat Matthias Zarczycki Bpt Jnstr Mne Catharinam ex aqua in periculo existentem Rdus vero Andreas Wilkiewicz Ceremonias Edimplevit, Adalberti Pikorski et Brigittae Siemianka CCLL. PPste Alexius Michalski et Marianna Sokolowna.

22. Wojciechowice 20 — Rdus Andreas Wilkiewicz Bpt Jnstr Filium Mne Peregrinum Blasij Warzocha et Magdalene Filipkowna CCLL. PPste Valentinus Rodowski et Barbara Mitkowska.

22. Smosarze 21 — Jg Bpt Jnstr Filiam Mne Antoninam Caroli Kucharczyk et Cecilie Polichowna CCLL. PPste Franciscus Kucharczyk et Margaretha Kutasiowa.

Aprilis.

21. Jutkowice 22 — Jg Bpt Jnstr Filiam Mne Agnetam Casimiri Domaradzki et Marianne Nowakowna CCLL. PPste Laurentius Wodzicki et Barbara Nowakowa.

29. Bazarowa 23 — Jg Bpt Jnstr Filiam Mne Helenam Adalberti Maciejz et Lucie CCLL. PPste Michael Wisniewski et Agnes Mierzeczonka.

Majus.

28. 24 — Jg Bpt Jnstr Filiam Mne Petronellam Simonis Matuszkiewicz et Theresiae Brzesiowna CC LL. PPste Paulus Puthowski et Agnes Kilianczykowa.

Junius. vacat.

Julius vacat.

Augustus.

13. Nietuja 25 — Rdus Thomas Barczicka Bpt Jnstr Filium Mne Thomam Valentini Dudzian et Mariannae Prusiowna CCLL PPste Ignatius Cybulski et Marianna Domaradzka.

September.

1. Ruszcza 26 — Jg Bpt Jnstr Filiam Mne Theresiam Casimiri Jarocha et Catharinae Horczakowna. CCLL PPste Simon Brzeskowski et Petronella Jarochowa.

Eadem Jutkowice 27 — Jg Bpt Jnstr Filium Mne Matthaeum Casimiri Stypa et Mariae Katarzinskae CCLL PPste, Andreas Bartnik et Helena Helengowa.

11. Bessyce dolne.	28	R. Andreas Wilkiewicz Bürt Jnstm Filiam Mnē Theresiam Valentini Edwardi et Marianne Kucharczykowna CCLL Pstre Simon Nowak et Anna Wilkowa.
14.	29	Jd Bürt Jnstm Filium Nnē Matheum Magistri Thomæ Pstre Gaspar Cisla et Rosalia Kutasiowa.

October.

1. Julistawice	30	R. Thomas Baryczka Bürt Jnstm Filium Mnē Matheum Casimiri Marci et Rosæ Kabaniowska CCLL Pstre Andreas Bartnik et Helena Szczygiowa.
22. Julistawice	31	R. Andreas Wilkiewicz Bürt Jnstm Filiam Mnē Salomeam Joannis Wilk et Katharinæ Sobczykowna CCLL Pstre Theodorici Kowalski et Rosalia Reczyncka.
27. Pierasznowice	32	Jd Bürt Jnstm Filiam Mnē Mariannam Ignatij Wrona et Constantiæ Herczakowna CCLL Pstre Michael Anna et Marianna Blasiakowa.
28. Ruszcza.	33	Jd Bürt Jnstm Filiam Mnē Ceciliam Simonis Kos et Sophiæ Strachowskæ CCLL. Pstre Michael Kawecki et Catharina Kucharczykowa.
Cael Krosciowice dolne	34	Jd Bürt Jnstm Filiam Mnē Aciliam Stanislai Abramczyk et Rosæ Maciszowna CCLL. Pstre Adalberty Czerwinski et Helena Szczygiowa.

November.

9. Pierasznowice	35	Jd Bürt Jnstm Filium Mnē Martinum Adalberti Swarcz et Hedvigis Wrzesinska CCLL. Pstre Stanislaus Pstrucki et Rosa Karczmarczykowa.
15. Ruszcza		Jd Bürt Jnstm Filium Mnē Andream Stanislai Wrzeszcza et Sophiæ Lisowna CCLL Pstre Ignatius Cybulski et Lucia Staszewska.
Cael Dmosice	36	Jd Bürt Jnstm Filium Mnē Andream Casimiri Stanuski et Justinæ Woszczanka CCLL Pstre Matheus Kubikowicz et Agnes Lipczynska.
30. Dmosice	37	Jd Bürt Jnstm Filium Mnē Andream Clementis Wyglenski et Sophiæ Stawiszczanka CCLL Pstre Joannes Szczerek et Francisca Nowinska.

December.

15. Gorsko	38	Petrus Matthias Zarzycki Bürt Jnstm Mnē duplici, Thomæ et Alexandræ Pstre Dnis Bernardi Krainski et Antonina Jerzkowska, CCLL Pstre. M. Josephus Rczynski Thesaurarius et Mra Marianna Jerzkowska.
17. Febr. 1772. Bukowa	39	Jd Bürt Jnstm Constantiam L. Stanislai Cieniek et Barbaræ Krzemieniszczanka CCLL. Pstre M. Josephus Rczynski et Catharina Piątkowska.

Annus 1773. Januarius.

20. Skwierzowa	1	R. Andreas Wilkiewicz Bürt Jnstm Filiam Mnē Franciscam Antonij et Marianæ Potyszkowskich CCLL. Pstre Clemens Lipczynski et Marianna Kubikowska.

Februarius.

a B. Wojciechowice	2	Jd Bürt Jnstm Filiam Mnē Agatham Andreæ Podlowski et M. CCLL. Pstre Stanislaus Wilkowski et Wnabicka cum Sophia Laskowska.
10. Bukowa	3	Petrus R. Matthias Zarzycki Bürt Jnstm Filium Mnē Matheum Josephi Wasik et Margarethæ Sutkowska CCLL Pstre Nicolaus Szumanski et Catharina Zalesna.
17. Bukowa	4	Jd Bürt Jnstm Filiam Mnē Constantiam L. Stanislai Cieniek et Barbaræ Krzemieniszczanka CCLL. Pstre M. Josephus Rczynski, cum Catharina Piątkowska.
a B. Pierasznowice	5	R. Andreas Wilkiewicz Bürt Jnstm Filiam Mnē Victoriam Michaelis Wisniewski et Lucia Haydzianka CCLL. Pstre Matheus Mazyla et Rosa Wojciechowska.
24. Wielka	6	Jd Bürt Jnstm Filiam Mnē Gertrudem Francisci Mucha et Mariannæ Rzeszczanka CCLL. Pstre Balthasar Pawlowski et Agnes Lipczynska.

Martius.

8.	7	R. Thomas Baryczka Bürt Jnstm Filiam Mnē Catharinam Thomæ Jaroszek et Magdalenæ Wasilewna CCLL Pstre Franciscus Cybulski et Gertrudis Kasielowa.
Wielka	8	R. Andreas Wilkiewicz Bürt Jnstm Filiam Mnē Magdalenam Martini Szczesny et Hedvigis Wilkowna CC LL. Pstre Andreas Domaradzki et Cæ Kaczmarczykowa.

17. Woyciechowa 9 | Jel Bird Inspr Mre Catharinam Sctri Sasek & Helenæ Silvestrowa CCLL. PPre Lucas Bryla & Hedvigis Abramczykowa.

21. Wolka 10 | Jel Bird Inspr Filiam Mre Mariannæ Joannis Skrzypetak & Mariannæ mariagowna CLL. PPre Matheus Luchowski & Eva Kotowa

27. Julii Sunday 11. | Nati & duo Gemelli Innocentius Summa Clemens Lipczenski Bird Mre Mariannæ ex Aqua SS. Pre Mariannæ Laurentius Wo: Imielka & Regina Lesniowa Ll Autem CO presentes, Supplete tot: Ceremoniis per Illstr Mathiam Laskyski in=simul Altenovo Bird Mre Vincentiæ Martini Nowak & Mariannæ Sithowna CLL. PPre Ignatius Czbula et Sophia Wronianka

29. Krolewiec 12. | R. Andreas Wilhelmides Bird Inspr Filiam Mre Francisci Fran: ciscæ Sroka & Marianna Mokrzyckowna CLL. PPre Clemens Lipczen ski & Hedvigis Chrzanowa

Aprilis.

4. Bthia Buhowa 13. | Jel Bird Inspr Filiam Mre Franciscam Vincentiam Adam Koselak & Catha rinæ Grabowskiewna CLL. PPre Mus Josephus Laskynski cum Mea Anna Sroka sua

10. Batow. 14. | Jel Bird Inspr Filiam Mre Vincentiæ Nicolai Solarski & Margaretha Sidzinska CLL. PPre Dñs Mathias Laskyski cu Mea Andrina Wiesiol: uska Conjugs

16. Dmowiec 15 | Jel Bird Inspr Filiam Mre Adalbertum Sauli Sochop & Mariannæ Schabuna CLL PPre Alexius Michalski & Brigitta Sichorska

Majus.

2. Pkwiatowa 16 | Jel Bird Inspr Filiam Mre Joannæ Adalberti Cisek & Catharinæ Mwakowna CLL. PPre Adalbertus Szczepanski & Sophia Sawicka Inspra

16. Batow. 17 | Jel Bird Inspr Filiam Mre Magdalenæ de Sacis Stanislai & Catha rinæ Szymkowna CLL. PPre Dnicus Wilk & Helena Stakowna

24. Pkwiatowa 18 | R. Thomas Barzychowski Bird Inspr Filiam Mre Magdalenæ Nicolai Kuziel & Mariannæ Barbaszanka. CLL. PPre Dñus Andreas Serczynski et Agnes Lipczenska.

29. Lipowiec 19 | R. Andreas Wilhelmides Bird Inspr Filium Mre Joannæ Jos. Jaeli & Mariannæ Wyszykowskiej CLL. PPre Jus Carolus Kotkowski cum Jna Jonakowska.

Junius.

2 S Parafianie 20. | R. Thomas Barzychowski Bird Inspr Filiam Mre Margarethæ Josephi Kuziel & Sophiæ Szumanskiewna CLL. PPre Lucas Plusiak & Apolonia Kaczmarkowa

13. Dmowiec 21 | R. Andreas Wilhelmides Bird Inspr Filiam Mre Magdalenæ Adalberti et Hedvigis Sztumska. CLL. SSPre Antonius Laskowski & Eva Kotowa

Coel Wojciechowa 22 | Jel Bird Inspr Filium Mre Antonii Thomæ Sasek & Evæ Ma rinæ CLL. PPre Clemens Lipczenski & Mariannæ Jaroszyna

30. Wojciechowa 23 | Jel Bird Inspr Filium Mre Sanctæ Valentini Szczecina & Ma riæ Elisabethæ Kalinczonka CLL. PPre Sebastianus Bartos & Barbara Miechowska

Julius.

8. Pietrza 24 | Jel Bird Inspr Filiam Mre Mariannæ Stanislai Orlowski et Gertrudis Sprichalowna CLL. PPre Ignatius Kuziel Incola Wodnicikowa

2. Skwierzowa 25 | Jel Bird Inspr Filiam Mre Mariannæ Andreæ Szczechowski & Sophiæ Dadakowna CLL. PPre Andreas Horak & Elisabeth Kotkowa

8. Lutomiersk 26 | Pridie R. Matthias Laskyski Bird Inspr Filiam Mre Elisabethæ Ign. & Mariannæ de Sacis Kamieniecki CL. PPre Stanislaus Joseph Szczepanski Incola Sroki & Mra Theresia Konarska Conjux Sponsi

Skwierzowa	27	Jd Bird Jnspr filiu Mre Josephu Calazantium Walberti Sutor & Mariamd Sebastianka CLL. Ppe. Walberty Mianocki & Marianna Semkowa.
Bukowa	28	Jd Bird Jnspr filia Mre Margarethem Joannis Brzeski & Catharinæ Wromiensa CLL. Ppe Paulus Jaworski & Marianna Calestra
Wojaipspe	29	**Augustus.** Jd Bird Jnspr filiu Mre Laurentiu Laurentij Nowak & Helend Iwapiowna CLL Ppe Clemens Lipczenski & Marianna Babrowna.
Pierasowice	30	Bird Adm Rndg Mathias Zarzycki Bird Jn Jantow filium Mre Michaelem Francisci Justowek & Magdalid Agnetiensa CLL. Ppe Michael Krawecki & Cunegundis Wronina.
Bukowa	31	**September.** Jd Bird Jnspr filiam Mre Sophiam Laurentij Grabowska & Constantiæ Ramusowna CLL. Ppe Laurentius Kwiecik & Marianna Rosowna.
Pierasowice	32	Jd Bird Jnspr filium Mre Franciscu Stanislai Sulowicki & Magdalend CLL. Ppe Stanislaus Abramczyk & Constantia Wronieska
Dmosice	33	Jd Bird Jnspr filia Mre Andream Mathiæ Sawkuski & Marianna Nowickiensa CLL. Ppe Matheus Kubichowski & Brigitta Pickorska
Skwierzowa	34	**October.** Jd Bird Jnspr filiu Mre Marianna Petri Bnyda & Catharinæ Abramczykowna CLL. Ppe Andreas Bnyda & Marianna Nowakowa
Woycieszyce	35	Jd Bird Jnspr filia Mre Josephiam Stanisij Warzecha & Magdalend Laurentiæ Stefanka CLL. Ppe Antonius Lasnik & Catharina Kobwa
Porzecze	36	**November.** Jd Bird Jnspr filiam Mre Marianna Jacobi Warzecha & Magdalend Casimiri Stefanka CLL. Ppe Clemens Lipczenski & Josepha Solowowska.
Krolewice	37	**December.** Jd Bird Jnspr filiam Mre Nicolau Sancti Nowak & Catharinæ Pawlowskiensa CLL. Ppe Clemens Lipczenski & Marianna Domaraska
Dmosice	38	Jd Bird Jnspr filiam Mre Luciam Casimiri Jaskula & Jgnetiend Wosiowna CLL. Ppe Walberius Kol & Marianna Kubichowska
Wola	39	Jd Bird Jnspr filiam Mre Victoriam Josephi Maciag & Helenæ Stiwertowna CLL. Ppe Joannes Wild & Eva Kolowa, Evam, Corum, Conjug. SPP. Antonius Bochend & Lucia Sajączowa
Bukowa	40	Jd Bird Jnspr filium Mre Thomam Martini Malecka & Helend Dzianka CLL. Ppe. Josephus Wosik & Francisca Kolbina

Annus 1774tus Januarius.

Dmosice	1	Jd Bird Jnspr filium Mre Bernardu Sebastiani Mrozowski & Marianna Zdziblanka CLL. Ppe Blasius Wos & Agnes Wosiowa
Pierasowice	2	Jd Bird Jnspr filium Mre Sebastianu Matthæi Czyda & Catharinæ Sebastianka CLL. Ppe Michael Wisniewski & Regina Woycikowa.
Skwierzowa	3	Jd Bird Jnspr filium Mre Josephum Bernardi Wojciechowski & Magdalend Pawli Stefanka CLL. Ppe Antonius Lasnik & Catharina Kobwa

9. Sierakowina 4	Jel Bird Jnspr Filiu Mr Saulu Lucæ Blewiak et Mariannæ Swidwa CCLL. PPte Josephus Lazge et Sophia Sawdowska	
19. Rusicka 5	Jel Bird Jnspr Filiu Mr Sebastiani Joannis et Mariannæ Mac. Cyphow CLL PPte Simon Walczak et Agnes Michalowska	
26. Suchowa 6	Jel Bird Jnspr Filiu Mr Joannæ Jacobi Siwienski et Agnetis CLL PPte Valentinus Wonicus et Sophia Siwienska Zelazka	

Februarius.

2. Sadzawica 7	Jel Bird Jnspr Filiu Mr Blasii Valentini Clementis Zgliczenski et Agnetis Machulowna CLL PPte Nicolaus Sawolski et Anna Radowska	
22. Rusicka 8	Jel Bird Jnspr Filiu Mr Mathiæ Thomæ Warzecha et Hedvigis Saproczenska CLL PPte Sebastianus Hoch et Anna Orzechowska	

Martius.

9. Dmoszka	Jel Bird Jnspr Filiam Mr Mariannæ Eduardi Wos et Sophiæ Kucharska CLL PPte Ludovicus Sabel et Dabrowska Jnquilina	
17. Mar. Skierkowa 9	Jel Bonis Ord S Romualdi Camald Bird Jnspr Filiam Mr Gertrudis Andreæ Nowak et Barbaræ CLL PPte Nicolaus Sawdowski et Mariannæ Domaradzka	

Aprilis.

7. Sulistawie 10	Religiosus Marcus S. Dmci Bird Jnspr Filiam Mr Sophiæ Philipi Pius et Mariannæ Sławiczkanka Kalkstein Paulus Kuchanski et Jsa Mariana Konieczna	
12. Sulistawie 11	Jel Reliis Baird Jnspr Filiam Mr Catharinam Mathiæ Brand et Annæ Sakowskanka CLL PPte Adalberty Mianowski et Hedvigis Nowakowa.	
26. Suchowa 12	Jel Reliis Bird Jnspr Filiam Mr Adalbertum Andreæ Zalewski et Brigittæ Abramczykowna CLL PPte Sebastianus Lisiak et Eva Kossowna.	

Majus.

2. Sedzow. 13	Bird Mathias Zarzycki Bird Jnspr Filiu Mr Floriani Anastasiew Joannis Wilk et Annæ Sumkowna CLL PPte Jgi Antonius Wisniewski et Joanna Nowakowska.	
6. Sulistawie 14	Jel Bird Jnspr Filiam Mr Mathiæ Joannis Lisiewski et Gertrudis Laskowna CLL PPte Petrus Staron et Regina Lesnikowa.	
10. Lipowiec 15	Jel Bird Jnspr Filia Mr Catharinæ Laurentij Nowak et Magdalenæ Sotyniankæ CLL PPte Dnicus Wilk et Francisca Lisiewska	
12. Gorskie 16	Jel Bird Jnspr Filiu Mr Adalberti Lucæ Bryla et Helenæ CLL PPte Thomas Bryla et Magdalena Warszyca.	
12. Sulistawie 17	Jel Bird Jnspr Filiu Mr Adalberti Jacobi Staszak et Cebulanka CLL PPte Adalbertus Cebulski et Gertrudis Cebulanka	
21. Sulistawie 18	Jel Bird Jnspr Filiu Mr Antonii Simonis Nitka et Elisabethæ Cebulanka CLL PPte Ignatius Cebula et Appollonia Salowska	

Junius

12. Dmoszka 19	Jel Bird Jnspr Filiam Mr Justinæ Blasij Bryla et Sophiæ Sawdowskanka CLL PPte Mathias Sawdowski et Francisca Bekalina	

20. Piątek 20	Jel. Bird Jnspn filium Mre Petrum Stanislai Wesnickha et Sophiæ Lisowna CCLL. PPpe Petrus Krzemiński et Marianna Kozłowa.
21. Niedziela 21	Jel. Bird Jnspn Filia Mre Margarethan Jacobi Pekiel et Francisc. Abramczykowna CCLL. PPpe Adalberty Jaczak et Marianna Kozłowa.

Julius.

22. Poniedziałek 22	Jel. Bird Jnspn filiu Mre Jacobi L. Adalberti Staszewski et Catharinæ Lisowna CCLL PPpe Paulus Kozlarski et Lucia Staroniewa.
23. Wtorek 23	Jel. Bird Jnspn Filiu Mre Hyacinthi L. Laurenty [illegible] et Krawczyk et Marianna Sobieszkowna CCLL PPpe. Andreas Bartnik et Lucia Kosiu
24. Środa 24	Jel. Bird Jnspn Filiam Mre Marianna L. Casimiri Bil et Catharina CC PPpe. Adalberty Mianecki et Agnes Lipczenska.
25. Poniedziałek 25	Jel. Bird Jnspn Filiam Mre Susanne L. Bartholomei Sawkowski et Mazurkowna CCLL PPpe. Mathias Kiebikiewicz et Katharina Matyjakowa.

Augustus.

26. Piątek 26	Jel. Bird Jnspn Filiam Mre Annæ L. Adalberti Sikorski et Brygidæ Pienkowskiey CCLL PPpe Bernardy Bil et Anna Michalska.
27. Sobota 27	Jel. Bird Jnspn Filiam Mre Marianna Joannis Wilk et Catharina Colonka CCLL PPpe Dnieg Wilk et Agnes Matyjakowa.
28. Niedziela 28	Festum R. Thomæ Barycka Bird Jnspn Filia Mre Rosa Adalberti Kowalczyk et Carol Mianakowna CCLL PPpe Hyacenty Kowalczyk et Lucia Rosina.
29. Poniedziałek 29	Jel. Bird Jnspn Filiu Mre [illegible] Matthæi Josephi Konieczny et Agathæ Josefowna CCLL PPpe Clemens Lipczenski et Sophia Lisowna.

September.

30. Wtorek 30	Jel. Bird Jnspn Filiam Mre Marianna Michaelis Wrona et Francisca CCLL PPpe Mathæus Kasprzyk et Lucia Wisniewska
31. Środa 31	Jel. Bird Jnspn Filiam Mre Marianna Josephi Bryla et Mariannæ Sobieszkowna CCLL PPpe Martiny Kowal et Marianna Lewowska
32. Czwartek 32	Jel. Bird Jnspn Filia Mre Sophia Joannis Abramczyk et Rosa Sobiesz-kowna CCLL PPpe. [illegible] Bryla et Magdalena Kaczkowska.
33. Piątek 33	Jel. Bird Jnspn Filiu Mre Mathæi Schir Kubicki et Catharinæ Salaska CCLL PPpe. Adalberty Oleziak et Barbara Miechowska.
34. Niedziela 34	Jel. Bird Jnspn Filia Mre Rosam Lucæ Sawkus et Franciscæ Lyskowa CCLL PPpe Jaspar Rosa et Theresia Majorowa.
35. Poniedziałek 35	Jel. Bird Jnspn Filiam Mre Michaelis Jos. Josephi et Bibiannæ de Kozkowskie Radomskich. CCLL PPpe Jus Casimirus Lesmarski cum Pa Salomea Kaweiecka.
36. Wtorek 36	Jel. Bird Jnspn Filiam Mre Hedvigim Ignoti Parentes matris Helisabethis Jerecowna PPpe. Casimiry Warzecha cu Mirjam Batorowna.

October.

37. Środa 37	Jel. Bird Jnspn Filiam Mre Franciscam Adalberti Kot et Barbaræ Kaminska CCLL PPpe. Jus Franciscus Lewandowski cu Rosalia Kalmanowska
38. Czwartek 38	Jel. Bird Jnspn Filiu Mre Simeonem Adalberti Lwarog et Veronicæ Kaminska CCLL PPpe Mathæus Olędzki et Theresia Kubicka Stefana
39. Piątek 39	Jel. Bird Jnspn Filiu Mre Simeonis Ignatij Orlowski et Lucæ Burzenskiey CCLL PPpe Dnieg Wilk et Natalis Anna Suchocka

November.

40. Sobota 40	Jel. Bird Jnspn Filiu Mre Andreæ Adalberti Kozlowski et Mariæ CCLL PPpe Horenty Valentiny Kiatka et Cunegundis Kubicka
41. Niedziela 41	Jel. Bird Jnspn Filiam Mre Catharina Ignatii Bartnik et Jegbuska PPpe Saulus Warzecha et Rosa Abramowna

December.

20. Ruszcza. 42 — Jg. Bapt. Jnstm Filium Mrē Agnetem L. Ignatij kozłot. et Rosæ Szczedrowska CCLL. PPstæ Laurentius Jaroché et Theresia Majowa.

28. Wola. 43 — Jg. Bapt. Jnstm Filiam Mrē Evam Sebastiani Samsonowski et Agnetis Szydłowna, CCLL. PP. stæ. Simon Kopeszki, et Rozalia Szlicka,

29. Pierasławice 44 — Jg. Bapt. Jnstm Filium Mrē Joannem L. Michaelis Woźna et Conegundis Kaźlowna CCLL PPstæ, Franciscus Sroka et Anna Michowa.

30. Radzow. 45 — Jg. Bapt. Jnstm Filium Mrē Stephanum L. Mathei Silena et Justinæ Szewcowna CCLL. ppstæ Sebastianus Chochoł. et Catharina Maciągowna.

Annus 1775 Januarius.

4. Ruszcza. 1 — Jg. Bapt. Jnstm Filium Mrē Jasphar Petri Krzemiński et Franciscæ Jaworzanka CCLL. PPstæ Ignatius kozłot et Marianna Krawcowa.

5. Skwirzowa 2 — Jg. Bapt. Jnstm Filiam Mrē Agnetem Laurentij Nowak et Helenæ Kwapiszowna CCLL. PPstæ Simon Adam, et Barbara Nowakowa.

10. Dmosice 3 — Jg. Bapt. Jnstm Filiam [illegible] Agnetem et Agatham N. Balthasari Muszyński et Salomeæ Zielińskie CCLL PPstæ M. Josephus Sabiszowski cum Mrē uxore sua.

Sad Dmosice 4 — Jg. Bapt. Jnstm Filium Mrē Stephanum Michaelis Marcelli et Hedwigis Sokołowna CCLL PPstæ Matheus Ayd Zieli et Anna Michalska.

17. Ruszcza. 5 — Jg. Bapt. Jnstm Filium Mrē Sebastianum Casimiri Jaroch et Catharinæ Florczakowna CCLL. PP. stæ. J. Christophorus Kowalski et Pza Antonina Krainska.

Februarius.

9. Pierasławice 6 — Jg. Bapt. Jnstm Filiam Mrē Victoriam Marci Kuczmarzyk, et Hedwigis Jaworzyna CCLL. PPstæ Michael Wiśniewski et Barbara Piotrowa.

Martius.

4. Gorsko. 7 — Jg. Bapt. Jnstm Filiam Mrē Mariannam L. Sebastiani Florczak et Margarethæ Nowakowna CCLL. PPstæ Paulus Warzocha, et Agnes Chochałowa.

8. Skwirzowa 8 — Jg. Bapt. Jnstm Filium Mrē Franciscum L. Pauli Nowak et Helisabethis Bryszarda. CCLL. PPstæ Stanislaus Mianowski et Cunegundis Kubikowna.

27. 9 — Jg. Bapt. Jnstm Filiam Mrē Catharinam Michaelis Kozła. et Rosæ Sołtysiankæ CCLL. PPstæ Adalbertus Marcelli et Lucia Kaźlowska.

Pod Pierasławice 10 — Jg. Bapt. Jnstm Filiam Mrē Catharinam L. Ignatij Anna et Constantiæ Florczakowna CCLL PPstæ Lucas Błaszak et Rosa Jaciorkowa.

Aprilis.

5. Ruszcza. 11 — Jg. Bapt. Jnstm Filium Mrē Adalbertum L. Francisci Kolecki et Dorotheæ Abramczykowna CCLL. PPstæ Nicolaus Kozłot, et Anna Walczakowa.

Brzostowica 12 — Jg. Bapt. Jnstm Filiam Mrē Catharinam L. Mathei Ayd Zieli et Catharinæ Kobylańskiej CCLL. PPstæ Dominicus Wilk, et Antonina Trzęsniowska.

Lipowiec 13 — Jg. Bapt. Jnstm Filiam Mrē Catharinam L. Valentini Krzyżaka et Mariannæ Suchardczykowne CCLL. PPstæ Simon Nowak et Agnes Chochłowa.

Polowice 14 — Jg. Bapt. Jnstm Filium Mrē Adalbertum L. Francisci Kock et Mariannæ Małoyciowna CCLL PPstæ L. Stephanus Woźna et Anna Michowa.

Majus.

Gorsko 15 — Jg. Bapt. Jnstm Filiam Mrē Sophiam L. Andreæ Bryta et Coelestyny Zalewskiej CCLL PPstæ Michael Wiśniewski et P. Theresia Pieszkalina.

Ruszcza 16 — Jg. Bapt. Jnstm Filiam Mrē Magdalenam L. Valentini Nowak et Agnetis Nowakowa CCLL PPstæ Nicolaus Kozłowski et Lucia Rosia.

Ecl. Piera/zowia 17		Jos. Birk Inspr. Filiu Me Antonii Antonii Murarz & Agnetis Rosdowna C. L. PPspe Blasius Kozioł & Marianna Rubaszka.
2. Sulistawie 18		Jos. Birk Inspr. Filiam Me Maydalena L. Pauli Staron & Lucie Prusiowna C. PPspe Stephany Wrona & Agnes Wacławska.
Ecl. Bazow 19		Jos. Birk Inspr. Filia Me Joanna Antonina Nicolai Sachocki & Margarethe Sitrzakowna C. PPspe Mcus ~~Ludovicus~~ Thadeus Niemorowski & Mea Eva Wiesiołowska
20. Krolewie 20		Jos. Birk Inspr. Filia Me Margaretha Stanislai Adami Freiera & Rosa Maciągowna C. L. PPspe Thomas Szyla & Catharina Maciągowna.
3. Nietuja 21		Jos. Birk Inspr. Filia Me Margaretha Thomæ Jarocki & Mariana Wacławikowna C. PPspe. Clemens Lipczeński & Hedwigis Cebulanka.
	Junius.	
22. Piera/zowie 22		Jos. Birk Inspr. Filiam Me Margaretha L. Simonis Saliwoda & Margaretha C. PPspe Mathæus Kasprzyk & Theresia Sumkowa
	Julius.	
2. Wola Pierasz owska. 23		Birk Rdg Mathias Laszycki Birk Inspr. Filiam Me Salomea & Elisabeth Josephi Marcinkowski & Theresia Sikorska C. L. PPspe Mcus Martini Ruscki & Anna Rafecka
24. Wojciszyca. 24		Jos. Birk Inspr. Filiu Me Valentinu Fi Josephi Sawlowski & Antonina Grabowska C. PPspe Mcus Josephus Brzeski & Mga Teresia Komarzewska.
31. Piera/zowie 25		Jos. Birk Inspr. Filia Me Cunegundam Michaelis Wisniewski & Lucie de Tuczendes C. L. PPspe Mcus Joannes Szymbelski & Pa Rosalia Rudzka.
	Augustus.	
2. Wola. 26		Jos. Birk Inspr. Filiam Me Marianna Mathæi Luchowski & Rosalie Maciągowna C. PPspe. Laurentius Jordkowski & Rosalia Maciągowa.
29. Sulistawie 27		Adm R. Thomas Banyczka Birk Inspr. Filiu Me Joannis Martini Satis Matris vere Hedwigis Nowakowa C. PPspe Mathias Maykowski & Marianna Wroniańska.
	September.	
21. Ecl. Jesia. 28		Jos. Birk Inspr. Filiam Me Hedwigim L. Simonis Kos[illegible] & Rachelowna C. L. PPspe Atyciusz Wysocki & Marianna Jasp[illegible]
27. Piera/zowia 29		Jos. Birk Inspr. Filiam Me Thecla L. Michaelis Wrobel & Weronianka. C. PPspe Mcus Joannes Szymbelski & Pa Mary[illegible] Rudzka
27. Piera/zowie. 30		Jos. Birk Inspr. Filiu Me Michaelem Nicolai Kotlicki & Mariana Barbaszanka C. L. PPspe Simon Nowak & Lucia Staszewska.
Ecl. Piera/zowie 31 00		Jos. Birk Inspr. Filiam Me Hedwigim L. Bartholomi Salawa & Apolonia Prusiowna C. L. PPspe Antonius Twaroz & Brigitta Rechowska.

Sequuntur nomina Neophytorum Anno 1770 ad mensem Aprilem. Anni sequentis partium ibi in Senore sequi di.

Aprilis 1770. Ao.

8. Bazow. 58		Adm R. Andreas Wilkowski Birk Inspr. Filiam Me Marianna & Jaspari & Annæ Sokowa C. L. PPspe Clemens Lipczeński Hedwigis Sokolska
Ecl. Piera/zowia 59		Jos. Birk Inspr. Filiam Me Catharina L. Lucæ et Francisci Sawlowska Zakowa C. L. PPspe Joannes Godlewski & Sophia Lakowa

6. Apr. Sporvitz 60 — Jel Birk Inspe Filiam Mi Adalberti Josephi et Mariannæ Brylow L. pp. pe Adalberty Czerwinski et Franciska Adamczykowa

9. Bartow. 61 — Jel Birk Inspe Filii Mo duplii Vincentii Ferreri Adalberti Mart. Faustini et Andreæ de Rotrychi Wisniewski Subd. Cruciferi Vicelunt. CLL. pp. pe Frik Mathias Lazychi Propositus Jel. Sulk et Josepha Podleska

10. Bartow. 62 — Jel Birk Inspe Filiam Mi Marianna Andreæ Dudela et Annæ Jerszczankæ L. pp. pe Michael Wisniewski et Marianna Pawlowa.

15. Domasin 63 — Frik R. Mathias Lazychi Birk Inspe Filiam Mi Agnetæ Obim Andreæ et Magdalenæ Sinnickiud. L. pp. pe Nicolaus Sawkowski et Brigitta Wojciechowska

18. Wrzesinye 64 — R. Andreas Wilkiewicz Birk Inspe Filii Mi Adalberti Thomæ et Eud Bebnarczykow L. pp. pe Casimir Warzecha et Anna Olechowska

23. Sawierzow 65 — Jel Birk Inspe Filiam Mi Adalberti Gaspari Kosicki et Agnetis Sizikowna L. pp. pe Nicolaus Sawicki et Barbara Milewska

24. Rusicza 66 — Jel Birk Inspe Filiam Mi Catharinæ Sawerskæ et Stephani Jandmi - - - L. pp. pe Casimirus Jarocha et Agnes Wronina

27. Sulistawie 67 — Jel Birk Inspe Filii Mi Philippi Joannis Wilk et Catharinæ Olyska L. pp. pe Sebastianus Bartnicki et Anna Malowa

Ad hunc Locum ad Annum 1770. pertinen

Continuatio Anni 1775. October

E 17. Domasin 32 — R. Thomas Banaszka Birk Inspe Filiam Mi Hedvigis Mathiæ Sawkowski et Mariannæ Sinnickiendæ L. pp. pe. Adalbertus Sikorski et Thecla Stefanowska

26. Sulistawie 33 — Jel Birk Inspe Filii Mi Martini Simonis Lisikowski et Franciscæ Smigowna L. pp. pe. Valentinus Kisiel et Catharina Jackowa

29. Skwirzowa 34 — Jel Birk Inspe Filiam Mi Joannis Michaelis Skwierczynski et Barbaræ Szymockiewicza L. pp. pe Joannes Kulig et Lucia Stelagowa

November.

E 2. Wutka. 35 — Jel. Birk Inspe Filii Mi Martini Andreæ Bochenek et Hedvigis Ludowska L. pp. pe Szymon Skowronski et Eva Kolowa.

14. Sulistawie 36. — Jel Birk Inspe Filii Mi Andreæ Franciscæ Staszewski et Mariannæ Kisiakowna L. pp. pe Petrus Stanislaus Staszewski

23. Skwirzowa 37 — Jel Birk Inspe Filiam Mi Clementis Adalberti Matyszewski et Catharinæ Nowakowna L. pp. pe Adalbertus Nowakowski et Marianna Kubikowska

27. Domasin 38 — Jel Birk Inspe Filii Mi Andreæ Martini Nowak et Mariannæ Nowakowna L. pp. pe Josephus Lagiewski et Agnes Grochowska

December.

E 1. Wycisze 39 — Jel Birk Inspe Filiam Mi Barbaræ Jacobi Sokolowski et Mariannæ Kaszowna L. pp. pe Josephus Podlecki et Constantia Markowa

Annus 1776 Ius. Januarius.

6 B. Woyciechowa	1	Jd. Birk Inspr Filiu Mr ~~Barb~~ Joannem Stanislai Matsak et Dorothea Dudzianka. L. pp. Pr Sebastiano Chochol et Theresia Warzeszyna.
16. Bazow.	2	Jd. Birk Inspr Filiu Mr Sebastiani Dirici Wilk et Anna Cumkowna L. pp. Pr Laurentius Cebulski et Ursula Sewnerowa

Februarius

1. Dmosite	3	Jd Birk Inspr Filiam Mr Marianna ex aqua Ingressionis matris vera Francisca Zebaska. pp. Pr Simon Lipczenski et Eva Hedwa.
12. Swirtawa.	4	Birk R. Mathias Barczycki Birk Inspr Filiu Mr hora Baptismi et Mathia Mcor Josephi et Helena de Krzyniecki Barcikowskich Subdapifer Silvens L. pp. Pr Michael Laskowski et Barbara Chmielewska
26. Gorskie	5o	R. Thomas Baryczka Birk Inspr Filiam Mr Francisci Michaelis Kolecki et Catharina Szymonowa L. pp. Pr Szymon Nowak et Agnes Lipczenska
20. Rusicka.	6	Jd Birk Inspr Filiu Mr Casimiri Petri Kowalczyk et Gertrudis Radlowskowska L. pp. Pr Sebastianus Solecki et Lucia Rosina.

Martius

1 & 2. Dmosite	7	R. Dns Andreas Wilkowski Birk Inspr Filiu Mr Josephi Andrea ~~Wag~~ s et Sophia Kowiandra. L. pp. Pr. Nicolaus Pawlowski et Hedwig Mrozyńska
12. Bazow.	8	R. Dns Thomas Baryczka Birk Inspr Filiam Mr Catharinam Thome Spychal et Magdalena Lucharczykowna L. pp. Pr Adamus Cmielowski et Helena Stasikowna
19. Bazow.	9	Jd Birk Inspr Filiu Mr Agathae Gregorii Jatta et Barbara Swarniczanka L. pp. Pr D. Felix Wilkowski et Magdalena Szczerowska.
22. Sulistawie.	13	Jd Birk Inspr Filiu Mr Adalberti Martini Wozniczka et Hedvigis Wilkowna L. pp. Pr Jacobus Kozlarski et Lucia Pastewska

Aprilis

11. Sulistawie	11	R. Religiosus Pater Columban Ord. S. Francisci M. Abter Birk Inspr Filiam Catharinam Wilcam Dnit. et Agathae Nied: czonka L. pp. Pr H. Paulus Kozlarski et Ursula Sewnerowa
15. Rusicka.	12	Jd Birk Inspr Filiam Mr Catharina Martini Wrona et Agnetis Kozlowna L. pp. Pr Jacobus Kosiel et Marianna Jarosyna.

Junius

12. Sulistawie	13	R. Dns Thomas Baryczka Birk Inspr Filiu Mr Antonii Adalberti Staszowski et Catharina Sadowna. L. pp. Pr. Adalbertus Wisniewski et Margaretha Kupcewna.
Eul. Kwiatowa.	14	Jd Birk Inspr Filiu Mr Antonii Sebastiani et Catharina Jakubowa L. pp. Pr Andreas Domaradzki et Catharina Jachowa.
23. Czerwcowa	15o	Religiosus Pater Columban Birk Inspr Filiu Mr Joanna Martini Sadowski et Francisca Sabadowna L. pp. Pr. Michael Wisniewski et D. Sophia Bielska.

Julius.

16. Urtowa		R. Dns Thomas Baryczka Birk Inspr Filiam Mr Jacobi Pokornicz et Agathae Prejsowna L. pp. Pr Hyacynthus Sasiuta et Catharina Jacobczykowna

14. Sabbatho 17 — Jel Bird Inspe Filium Mre Jacobum & Andream Nowak I Bar: bam Filiam Catharinam Lowna Q. PP fre Thomas Bryla I Hedwigem Rubikowna.

15. Dominica 18 — Jel Bird Inspe Filiam Mre [illegible] Annam Petri Rubicki & Catharinæ Salyowna. Q. PP fre. Josephus Rackowski & Catharina Jakubczakowa.

16. Feria Secunda 19 — Coll. R. Mathias Jarczyki Bird Inspe Filiam Mre Magdalenam Joannis & Felicianæ Grabowskiej Q. PP fre. Stanislaus Jerzkowski cu Mra [illegible] Francisca Brzeska

17. Feria Tertia 20 — Rndus Thomas Baryczka Bird Inspe Filiu Mri Jacobi Valentini Pitrzyk & Agnetis Wysocinskiej Q. PP fre. Stephanus Lenska cu Hedwigia Abulska.

18. Feria Quarta 21 — Jel Bird Inspe Filiam Mre Helenæ Joannis Skrzypczak I Mariannæ Maciejowna Q. PP fre. Clemens Lipczenski cu Barbara Lipiczka.

Augustus.

1. Feria Quinta 22 — Jel Bird Inspe Filiu Mre Bartholomæi Andreæ Bąkowski & Sophiæ Casimirowna Q. PP fre Joannes Matuszak & Catharina Jakubowna

2. Feria Sexta 23 — Rndus Andreas Wilkiewicz Bird Inspe Filiu Mre Hyacinthi Francisci Mucha & Mariannæ Lucia Stężenka Q. PP fre. Casimirus Kucharczyk & Anna Skowronska

3. Dominica 24 — Rndus Thomas Baryczka Bird Inspe Filia Mre Mariannæ Joannis Wos & Agnetis Zajączowna Q. PP fre Andreas Lipski & Theresia Sumlowna.

4. Feria Secunda 25 — Jel Bird Inspe Filia Mre Rosæ Casimiri Rosinski & Justinæ Wosiowna Q. PP fre N. Ignatius Mustynski & Sophia Wosiowa.

5. Feria Tertia 26 — Jel Bird Inspe Filiu Mre Bartholomæi Andreæ & Agnetis Kwiatkowa Q. PP fre. Balthasar Rosowski & Hedwigis Abulska.

6. Feria Quarta 27 — Jel Bird Inspe Filiu Mre Bartholomæi Francisci Kaczmarczyk & Rosæ Augustianæ Q. PP fre. Michael Wotzki & Agnes Chodobowa.

September.

7. Feria Quinta 28 — Coll Matthias Jarczyki Bird Inspe Filia Mre Justinæ Mart. Josephi & Antoninæ de Gradowskie Sawkowska Q. PP fre Jacobus Wisniewski & Regina Balarowa.

8. Feria Sexta 29 — Rndus Thomas Baryczka Bird Inspe Filiu Mre Michaelem Valentini Szczecina & Francisc Filiancz[illegible]ska Q. PP fre Valentinus Domaradzki & Margaretha Wierzbicka

9. Sabbatho 30 — Jel Bird Inspe Filiu Mre Michaelem Petri Szelag & Helisabethæ Kucharczykowna Q. PP fre Dionis Wilk & Francisca Krawczykowna

10. Dominica 31 — Jel Bird Inspe Filiu Mre Michaelem Sebastiani Maciąg & Sophiæ Regniewna Q. PP fre Laurentius Matyczyk & Anna Wilkowna

October.

11. Feria Secunda 32 — Jel Bird Inspe Filiu Mre Francisci Stanislai Abramczyk & Sophiæ Casimirowna Q. PP fre. Sebastianus Sokalski & Rosa Krzywicka

12. Dominica 33 — Coll R. Mathias Jarczyki Bird Inspe Filia Mre Hedwigis Josephi Zając & Luciæ Wojciechowna Q. PP fre Clemens Lipczenski & Marianna Siennicka

13. Feria Secunda 34 — Jel Bird Inspe Filiam Mre Theophilam Mathæi Swigda & Catharinæ Lowna Q. PP fre. Andreas Kusmierczyk & Franciszka Krawczykowna

16 Feria Quinta 35 — Ja Bill Sophiam Filiam Asalberti Twarog & Hedwigis Wronienka Q. Patrini fuere Jacobus Tymiński Senatus Nuncius de Bukowiec et Rosalia Bystrzanowska de Gierałtowice

1776

24. Lipowiec 36 — R. Thomas Barczka But Jpsn Filiam mę Catharinam L. Antonij Karska et Marianne CC LL Ppfe augustinus Abram Zyke et Marianna Zakrzewska.

November.

37 E Julistawie — Pcis Mathias Zarzycki But Jpsn Filiam mę Carolum Martini nowak et Barbara Rusiowna CC LL Ppfe Stephanus Wrona et Marianna Szczepna.

4. Gorsko. 38 — R. Thomas Barczka But Jpsn Filiam mę Martinum inserti Patris Matth. veri Sophiæ Ppfe Joannes Canik et Anna Skotnicka.

E 8. Julistawie 39 — Rcd Pater Ordinis Dominica But Jpsn Filium mę Martinum Clementis Lipczynski et Agnetis Makulowna CC LL ppfe J. Christophorus Schowski et M. Salomea Muszynska. 1776 X 46.

Ead Nietuja. 40 — Jg Kelgeus But Jpsn Filius mę Martinum Valentini Jndzien et Marianne Cowgun L. Pfe Laurentius Nowicka, et Dorothea Sobecka.

11. Ruszele 41 — Jg Kgeus But Jpsn Filiam mę Catharinam Joannis Krawczyk et Marianne Starościanka CC LL. Ppfe Gregorius Radziwek et Theresia Majer.

Ead Wulka. 42 — Jg But Jpsn Filiam mę Lucian Matkowski et Rosa Mainczowna CC LL Ppfe Sebastianus Maring et Anna Thurowska.

December.

E 11. Julistawie 43 — Jg Kgsg But Jpsn Filium mę Thomæ Cichini Domaradzki et Theresiæ Sabczanka CC LL. Ppfe J. Christophorus Stachowski et Gra Feliciana Grabowska.

27. Zielonowiec 44 — Jg Kgsg But Jpsn Filium mę Joannem Adalbertum Pichowski et Brigitta Sienkiewicz CC LL. Ppfe M. Trembecki et M. Constantia Trembecka.

26. Dmosice 45 — R. Thomas Barczka But Jpsn Filiam mę Mariannam Pauli Prokop et Mariannæ Schulzowna CC LL Ppfe Bernardus Bil et Anna Michalska

Annus 1777mus.

Januarius.

E 14. Julistawie 1 — Jg But Jpsn Filiam mę Agnetem Jacobi Antkowski et Barbaræ Krzyzanowska CC L. Ppfe Dus Petrus Chmielewski et Gra Feliciana Grabowska

Ead Julistawie 2 — Jg But Jpsn Filium mę Sebastianum Jacobi Aaron et Elisabethis Dąbkowna CC. Ppfe Josephus Lazara et Theresia Szczerska

22. Julistawie 3 — Jg But Jpsn Filium mę Paulum Ignatij Cebul et Eve Szczesniańska CC L. Ppfe Balthasar Domaradzki et Hedvigis Wozniczanka.

26. Dmosice 4 — Jg But Jpsn Filiam mę Mariannam Jacobi Mazurkiewicz et Dorotheæ Nielawna CC. Ppfe Simon Wos et Marianna Pawlowska.

Februarius.

E 2. Nietuja 5 — Jg But Jpsn Filiam mę Agatham Danielis Krawczyk et Gertrudis Szczesniańska CC Ppfe Lucas Blaziak et Marianna Krawczyk Lesna.

18

1777.

6 S. Sulistawie 6 — Je Bůt Jrsm Filium Mē Valentinum Simonis Ksiązka et Agnetis Cebulanka C. L. P. Stephanus Wrona et Ga Felicianna Grabowska.

10. Gorskie 7 — R. Andreas Wilkiewicz Bůt Jrsm Filiam Mē Cunegundem L. Simonis Florczak et Margarethe Czarkowna C. L. P. Valentinus Wojcik et Catharina Kozicka.

20. Smosie 8 — Pend Mathias Zarzycki Bůt Jrsm Filium Mē Simonem Josephum et Casimir D. Josephi et Salome Wiszyńskich admin. Dominicus C. L. P. Jrej Christophorus Sitkowski cum D. Constantia Szymborska.

Martius.

7. D. Mosie 9 — R. Thomas Barzycka Bůt Jrsm Filium Mē Thomam Josephum, Caroli Szeidner et Ursule C. L. P. Jrej Christophorus Sitkowski et Gna Felicianna Grabowska.

11. Krolowie 10 — Je Bůt Jrsm Filium Mē Josephum Pauli Nowak et Catharine Pawłowskiej C. L. P. Joannes Jankowski et Agnes Wronina.

29. Bazow 11 — Je Bůt Filiam Mē Antoninam Bibiannam Nicolai Soczawski et Margarethe Pietrzakowna C. L. P. Jrej. Felix Witkowski et G. Marianna Witkowska.

31. Sulistawie 12 — Je Bůt Jrsm Filiam Mē Mariannam Jacobi Stanisławski et Lucie Cebulanka C. L. P. Petrus Thomkowski et Gna Magdalena Malczewska.

Aprilis.

13. Gierastowie 13 — Je Bůt Jrsm Filium Mē Adalbertum Michalis Wrona et Cunegundis Kulanka C. L. P. Dominicus Mik et Marianna Wrońska.

17. Gierastowie 14 — Je Bůt Jrsm Filiam Mē Mariannam Antonij Tybarcz et Agnetis Wilkowna C. L. P. Clemens Lipczyński et Brigitta Sikorska.

Maius.

1. Gierastowie 15 — Je Bůt Jrsm Filium Mē Stanislaum Michaelis Wrona et Francisce C. L. P. Michael Krispinowski et Catharina Kasprzykowska.

4. Wojciechowie 16 — Pend Mathias Zarzycki Bůt Jrsm Filium Mē Stanislaum Xcium Joannem Kanicki et Dnā Salomeam Kiszkowska C. L. P. M. Josephus de Brzezie Brzeski cum Mea Francisca Uxore sua.

9. Gierastowie 17 — Je Bůt Jrsm Filium Mē Stanislaum Ignatij Wrona et Constantie Florczakowna C. L. P. Petrus Wrona et Barbara Piorowa.

Junius.

13. Kuszelle 18 — R. Andreas Wilkiewicz Bůt Jrsm Filium Mē Josephum Adalberti Wallanka et Aspe C. L. P. Christophorus Sitkowski et Gna Magdalena Malczewska.

Eadem Sulistawie 19 — Je Bůt Jrsm Filiam Mē Magdalenam Philippi Pys. et Mariannę Pilawiczonka C. L. P. Jacobus Kozlarski et Gertrudis Kozłowska.

4. Sulistawie 20 — Je Bůt Jrsm Filiam Mē Margarethan Laurentij Szczepiej et Mariannę Lipczyńską Mathias Krawczyk et Lucia Rodina.

1777.

Julius.

10. E. Krolewicze 21 — R. Thomas Baryczka Burt Jnstm Filiam Mne Margarethan Lucae Brytę et Helenae Blachowna C. L. Pfe Augustinus Abramczyk et Marianna Jakubczykowna.

Ead. Dmosice 22 — Jg Burt Filium Mne Nicolaum Adalberti Wosek et Marianne Kobiowna C. L. Pfe Sebastiana Jaskuła, et Theresia Kluczenszczanka.

12. Bazow. 23 — Jg Burt Jnstm Filium Mne Jacobum Adami Jonis: kowic et Heleriae Kalkowna C. L. Pfe Laurentius Sumka, et Franciska Krawczykowna.

26. Ruszcza 24 — Jg Burt Jnstm Filium Mne Ignatium Ludovici Pawlus et Franciscae C. L. Pfe Franciscus Cebula et Franciska Sobiela.

Augustus.

E 3. Woycieszyce 25 — Jg Burt Jnstm Filium Mne Dominicum L. Jnis: me Bednarczyk et Eva Krzyszkowska C. L. Pfe Mathias Szwajda et Petronella Jaroszyna.

E 10. Ruszcza 26 — Jg Burt Jnstm Filiam Mne Mariannam Petri Krzemienski et Franciscae Jaroszanka C. L. Pfe Hyacinthus Kowalczyk et Sophia Zylina.

29. woycieszyce 27 — Jg Burt Jnstm Filiam Mne Rosam Caroli Pfte Dousli et Marianne C. L. Pfe Clemens Lipczynski et Catharina Kilianczykowa.

September.

17. Kwiatkowa 28 — Jg Burt Jnstm Filiam Mne Christinam Andreae Bayhan ski et Sophiae Dadalowna C. L. Pfe Lucas Sparski et Barbara Nowakowa.

22. Dmosice 29 — Jg Burt Jnstm Filium Mne michaelem Joannis Wos, et Agnitis Zajączowna C. L. Pfe Andreas Wozak, et D. Salomea Muszynska.

Religiosorum Mensium hujus Anni 1777. non reperiuntur Connotationes. Ideo non inseruntur.

Annus 1778us.

Mensium: Januarij, Februarij, Martij, Aprilis, Maji, Junij, Julij, desunt Connotationes.

Augustus.

17. 1 Ruszcza. — Pens R. Mathias Zarzycki Burt Jnstm Filiam Mne Teclam L. Hyacinthi Kowalczyk et Mariannae Jaroszanka C. L. Pfe G. Josephus Czarowski et Ma: rianna Bojarska.

2 — Mensis Septembris itidem desunt.

October.

27. Teraszowice 3 — R. Andreas Wilkowicz Burt Jnstm Filiam Mne Helisabethan Simonis Palinda et Margarethae Pilarzicha C. L. Pfe Adalbertus Pokorski et Marianna Wronina.

4 Woycieszyce — Mensis November.

Jg Burt Jnstm Filium Mne Andream Stanislai Matlaga et Dorothae Dudzianka C. L. Pfe Adalbertus Kaszmarczyk et Marianna Laurencz[illegible]

18

1778

December.

24. Dmosice 5 — Jg Birt Jnstm Filiam Mnē Barbaram Casimiri Bl. et Cathariae C. L. Pfē Hyacinthus Jabłonski et Agnes Wosciowa.

5. Niedziela 6 — Jg Birt Jnstm Filium Mnē Nicolaum Pauli Zyto et Sophiae C. L. Pfē Joannes Bodziock et Marianna Kozłowa.

13. Julii Stawie 8 — Jg Birt Jnstm Filium Mnē Thomam Martini Wenczka et Hedrigis C. L. Pfē Joannes Legwand et Marianna Ksiązkowa.

20. Jana Z Dowa 9 — Jg Birt Jnstm Filiam Mnē Victoriam Josephi Koniecky et Agathae C. L. Pfē Josephus Podlowski et Cunegundis Jakubowska.

28. Juli Stawie 10 — Jg Birt Jnstm Filium Mnē Thomam L. Kilian Pmo et Agathae Ksiązkowska C. L. Pfē Jacobus Orłowski et Catharina Kozłowska.

Annus 1779nus.

Januarius.

1. Wtorek 1 — Jg qui Supra Birt Jnstm Filium Mnē Michaelem Joan. Mis Merzyck, et Mariannae Maciągowna C. L. Pfē Adamus Chmielowiec, et Rosalia Zuchowska.

2. Sroda Z Dowa 2 — Jg Birt Jnstm Filiam Mnē Catharinam Adalberti Zielaneżyk et Catharinae Nowakowa, C. L. Pfē Stephan Wrona et Margaretha Kotowa.

13. Julii Stawie 3 — Jg Birt Jnstm Filium Mnē Paulum Michaelis Koszczyca et Rosaliae C. L. Pfē Simon Misiak et Theresia Kozlarska.

24. Sroda Z Dowa 4 — Jg Birt Jnstm Filium Mnē Paulum L. Pauli Kasperczak et Helisabethis Brylanka C. L. Pfē Joannes Kilianczyk et Marianna Abramczykowna.

29. Smosice 5 — Jg Birt Jnstm Filium Mnē Blasium Adalberti Woś et Mariannae Kotowa C. L. Pfē Josephus Szczepanski et Salomea Mierzyńska

Cais Niedziela 6 — Jg Birt Jnstm Filium Mnē Paulum Francisci Kaźmarczyka et Rosaliae Aydliczanka C. L. Pfē Michael Wisniowski et Hedrigis Cybulanka.

Cais Niedziela 7 — Jg Birt Jnstm Filiam Mnē Catharinam L. Stanislai Abramczyk et Sophiae Lisowna C. L. Pfē Antonius Stypułkowski et Marianna Kozłowa.

30. Julii Stawie 8 — Pcrd Mathias Zaczyński Birt Jnstm Filiam Mnē Agnetem Adalberti Staszewski et Catharinae Pis: Siowna, C. L. Pfē Adamus Cybulski et Theresia Kozlarska.

Februarius. "geminus"

7. Wtorek 9 — Jg Andreas Wilkiewicz Birt Jnstm "Filium Mnē Mathiam Adami Chmielowiec et Helenae Kowna C. L. Pfē Paulus Kozlarski et Agatha Stanisławska.

Wtorek 10 — Filiam vero Dorotheam Birt Jg Conjux Parentum Pfē Thomas Pastuszak et Hedrigis Jakubowska

10. Niedziela 11 — Jg Birt Jnstm Filiam Mnē Franciscam L. Pfē Krzemieniecki, et Franciscae Jaroszanka C. L. Pfē Nicolaus Kozlarski et Catharina Stypułkowska.

Martius.

1. Smosice 12 — Jg Birt Jnstm Mathiam Andreae Woś et Sophiae Rzeuskiej C. L. Pfē Antonius Labęc et Salomea Mierzyńska.

10. Gierdziowie 13 — Jg Birt Jnstm Filium Josephum Antonium Merk et Agnetis Byszkiewiczanki et Rosaliae de Trembeckie C. L. Pfē Clemens Dąbrowski et Agnes Lipczanska

Aprilis vacat.

Maius.

14. Porshie. 14	Jd Bapt Jnspe Filiam hre Magdalenam L. Simonis Wasch. et Margarethæ Capkowna. C. L. Pre Laurentius Jarotha et Julianna Jarotkowna.
16. Sulistawie 15	Jd Bapt Jnspe Filiam hre Magdalenæ Ignatij Cebulski et Eud Szczesniowska C. L. Pre Paulus Kozlarski et Anna Stanisławska
26. Krolewie 16	Jd Bapt Jnspe Filiam hre Magdalenæ Mathei Swayco et Catharinæ Maciągowna C. L. Pre Stephanus Abramczyk et Marianna Swaydowna.

Junius.

3. Dmosie 17	Jd Bapt Jnspe Filiam Antonij Sebastiani Stawińskí et Ursulæ C. L. Pre Paulus Prokop. et Jsa Salomea Muszynska.
8. Batow 18	Jd Bapt Jnspe Filiam hre Margarethæ Sebastiani Maciąg et Sophiæ C. L. Pre Stanislaus Bednarczyk et Anna Kubikowna.
14. Dmosie 19.	Jd Bapt Jnspe Filiam hre Margarethæ Josephi Lojas et Annæ Woytaskæ C. L. Pre Michael Michalski et Agnes Lipczynski
27. Sroleweie 20	Jd Bapt Jnspe Filiam hre Petrum Stanislai Pawła et Rosaliæ Maciągowna C. L. Pre Augustinus Abramczyk et Franciscus Smierczykowa
30. Wolei 21	Jd Bapt Jnspe Filiæ hre Antoniam Josephi Maciąg et Helisabethæ C. L. Pre Simon Koscielski et Anna Pawłowska.

Julius.

2. Batow. 22	Jd Bapt Jnspe Filiam hre Margarethæ Adalberti Stępniowskí et Cunegundæ Woltowiczowna C. L. Pre Constantinus Wstawszy et Susanna Zielińska
20. Sierazowie 23	Jd Bapt Jnspe Filiam hre Jacobum Ignatij Wrona et Constantiæ C. L. Pre Paulus Chmielewski et Margarethæ Kowalska
29 Batow. 24	Jd Bapt Jnspe Filiam hre Marianna Stephani Abramczyk et Catharinæ Kuśmierczykowna C. L. Pre Martinus Bryła et Constantia Krawczykowna.

Augustus.

25 E. Lewiczowa	Jd Bapt Jnspe Filiam hre Mariannam Valentini Nowak et Mariannæ Swaydowna C. L. Pre Josephus Polkowski et Barbara Nowakowa
26 P. Wola	Jd Bapt Jnspe Filiam hre Laurentij Mathei Zuchowski et Annæ Maciągowna C. L. Pre Jasparus Bil, et Marianna Krawczykowna.
Eud Sulistawie 27	Jd Bapt Jnspe Filiam hre Mariannam Jacobi Wilkowski et Barbaræ C. L. Pre Simon Kozłowska et Marianna Kubikowska.
29 Polka 28	Jd Bapt Jnspe Filiam hre Joannæ Josephi Maciąg et Helisabethæ C. L. Pre Paulum Wrona et Marianna Zajączkowna

September.

29 P. Powiec.	Denik R. Mathiæ Kurzejski Bapt Jnspe Filiam hre Helenam Mathei Nowicki et Catharinæ Jakubczakowa C. L. Pre Mathias Jakubczak et Magdalena Wasiak

1719.

Die Woyciechowa 30 — Jel Birt Inspe Filium Me Athanasium Valentini Pezzina et Francisca Liliencztyhowna C. Lpte Ignatius Jakubczak et Franciska Adamowska

Die Batow. 31 — Jel Birt Inspe Filium Me Michaelem Sauli Mod. nic et Jertrudim Pietrzakowna C. Lpte Sebastianus Maciąg et Catharina Abramczykowna

October.

Die 13. Sanctistauri 32 — Jel Birt Inspe Filium Me Lucam Jacobi Staron et Elisabeth Dąbkowna C. Lpte Stephanus Wrona et Lucia Stefanowska

Die Shwintowa 33 — Jel Birt Inspe Filiam Me Hedvigim Petri Kubicki et Catharinæ Satyrionka C. Lpte Alexius Wender et Agnes Kisiąszczyna.

Die Sanctistauri 34 — Jel Birt Inspe Filiam Me Theresiam Jacobi Kisiąszczyka et Marianne Satyrionka C. Lpte Franciscus Abucki et Rosalia Kisiąszczyna

November.

Die 4. Sanctistauri 35 — Jel Birt Inspe Filiam Me Catharinam Francisci Stasiewski et Mariannæ Domaradzka C. Lpte Jacobus Koziatski et Lucia Stefanowska.

Die 14. Wszech 36 — Jel Birt Inspe Filiam Me [illegible] Catharinam Stanislai Abramczyk et Sophiæ Lisowna C. Lpte Antonius Stypułkowski et Marianna Kowalowa.

Die 21. Sanctistauri 37 — Jel Birt Inspe Filium Me Gregorium Andreæ Domaradzki et Anastasiæ Wroniankæ C. Lpte Paulus Koziorski et Agnes Kisiąszczyna.

Die 28. Shwintowa 38 — Jel Birt Inspe Filium Me Catharinæ Simonis Abramczyk et Hedvigis Wernerowna C. Lpte Joannes Matiasak et Sophia Kulikowna

Die 5. Sanctistauri 39 — Jel Birt Inspe Filium Me Adalbertum Casimiri Kowal et Catharinæ Kwapisowna C. Lpte Andreas Kowak et Marianna Krawczykowna

Die 26. Sanctistauri 40 — Jel Birt Inspe Filiam Me Mariannam et Thadeum Clementis Lyczenski Organ. Sulis d. et Agnetis Machelduna C. Lpte Mus Stanislaus Ozarowski cum Me Francisca Brzeska.

Die 28. Sanctistauri 41 — Jel Birt Inspe Filium Me Adalbertum Jacobi Jach et Sophiæ Kowalkowna C. Lpte Adalbertus Malinowski et Anastasia Domaradzka

December Vacat

Annus [illegible] 1720mus.

Januarius

Die 16 Shwintowa 1 — Jel Birt Inspe Filium Me Antonium et Sebastianæ Stephani Abramczyk et Catharinæ Jakubczakowna C. Lpte Ignatius Jakubczak et Catharina Kliaszczykowa

Die 21. Dmbsili 2 — Jel Birt Inspe Filium Me Vincentium Valentinum Dambrosp et Mariannæ C. Lpte Balthasarus Bil et Salomea Kuszczynska.

Die 26. Januarii 3 — Jel Birt Inspe Filium Me Valentinum Hieronymi et Valentinæ Joannis Wosk et Agnetis Jagiełowna, C. Lpte Simon Grzesik et Urszula Stachowa de Bilcza

1700

Februarius

Ex. Sabbatum 4	Jd. Birt Jnfm Filiam Nm Agatam Vf Thadeum et Mariannam Gi Ignatij Siathowski et Catharinæ Lumbowna C. Sfre. Jesus Ignatij Brzeski et Magdalena Malichowska.
22 Feria Secunda 5to	Jd. Birt Jnfus Filiam Nm Franciscam Stanislai Sawiadi et Magdalenæ Janaszewiczowna C. Sfre. Franciscus Jasiorek et Sophia Janaszewiczowa
Ead. Ruszcza. 6	Jd. Birt Jnfm Filiam Nm Helenam Ludi Sawlus et Francisca Luchowna C. Sfre Mathias Muchowski et Regina Szymanska
Ead. Feria Tertia 7	Jd. Birt Jnfm Filiam Nm Helenam Michaelis Wrona et Cunegundis Cukowska C. Sfre Clemens Lipczinski et Ursa Anna Staniszewska.
23. Feria Tertia 8	Birt Andreis Mathias Zarzycki Birt Jnfm Filiam Nm Anastasiam Simonis Saliwoda et Margaretha Sulanowna C. Sfre. Jacobi Soltys et Mariannæ Stanczakowa
24 Feria Quarta 9	Jd. Birt Jnfm Filiam Nm Bathasam Valentini Kowalczyk et Mariannæ C. Sfre Thomas Brzyla et Catharinæ Szczepanowa
Ead. Sabbatum 10	Jd. Birt Jnfm Filiam Nm Mathiam Jacobi Książka et Eadem Mikowna C. Sfre Simon Książek et Mariannæ Książczyna.
26. Feria Quinta 11	Frat Petrus Gorazuzit Ord Prædicat Birt Jnfm Filiam Nm Catharinam Barthelomei Saliwoda et Apolonia Sawickowna C. Sfre Petrus Wrona et Marianna Sasiadowa
Ead. Sabbatum 12	Jd. Birt Jnfm Filiam Nm Mathiam Gregorij Grela et Barbaræ C. Sfre Stanislaus Bednarczyk et Margaretha Kowalska.
28. Feria Sexta 13	Jd. Birt Jnfm Filiam Nm Franciscam Quarti Latris Matrimonio Constantiæ Krawczykowna. Patrini Sfre Joannes Stypułkowski et Lucia Rosina
29 Sabbatum 14	Jd. Birt Jnfm Filiam Nm Franciscam Pauli Sum, et Agathæ C. Sfre Stephanus Wrona et Agnes Lelgiewiczowa

Martius

1. Dominica 15to	Jd. Birt Jnfm Filiam Nm Gertrudim Josephi Sutnowska et Mariannæ Kowalczykowna C. Sfre Mathias Muchowski et Gertrudis Bykowska
2. Feria Secunda 16	Jd. Birt Jnfm Filiam Nm Josephum Joannis Krawczyk et Mariannæ C. Sfre Adalbertus Stramanski et Marianna Cukowska.
3. Feria Tertia 17	Jd. Birt Jnfm Filiam Nm Catharinam Caroli Podolski et Mariannæ C. Sfre Paulus Soltowski et Margaretha Kurkowska.
4. Feria Quarta 18	Jd. Birt Jnfm Filiam Nm Vincentiæ Simonis Kuszak et Constantiæ Malcowna C. Sfre Franciscus Wrona et Clara Kasiczna
5. Feria Quinta 19	Jd. Birt Jnfm Filiam Nm Agnetem Andreæ Iwaszkowicz et Agnes Kiełbowna C. Sfre Adalbertus Bandura et Anna Stanczewska
6to Feria Sexta 20	Jd. Birt Jnfm Filiam Nm Mariannam Laurentij Krawczyk et Mariannæ Pawłowna C. Sfre Ignatius Gaski et Gertrudis Lelewska

1780

Aprilis.

21 Niedziela	21	Jd. Bird Joseph filium Mri Adalbertum. Dni Jacobi Wyszkowski et Marianne L. Ppe Jesus Josephus Michalczewski et Dna Franciscus Brzeska.
22 Poniedz.	22	Jd Bird Joseph filium Mri Antonii Mathei Jakubczak et Marianne Geruriens Dzierska L. Ppe Laurentius Abudski et Franciscus Adamowska
23 Wtorek	23	Jd Bird Joseph filiam Mri Catharinam et Agnethem Andrei Bryla et Eva Jakobe Jakubina L. Ppe. J. Jacoby Krainski et J. Salomea Kuruicha.
24 Srzoda	24	Jd Bird Joseph filium Mri Antonium Pauli Nowak et Catharina Pawlowska L. Ppe. Josephus Pokrowski et Magdalena Wartezyna
25 Czwartek	25	Jd Bird Joseph filiam Mri Josephum Antonium et Mariam Jos. Josephi et Magdalene de Zaborskie Wierzbicki L. Ppe Jesus Franciscus Gotkowski et Dna Theresia Dabska
26 Piątek	26	Jd Bird Joseph filium Mri Marcum Laurentij Nowak et Magdalena Soltysiunka L. Ppe Josephus Pokrowski et Sophia Kuritnicowa.
27 Sobota	27	Jd Bird Joseph filium Mri Marcum Adalberti Nowicki et Sophia Bednarczykowna L. Ppe Jacoby Soltys et Catharina Bednarczanka

Maius.

28 Niedziela	28	Jd Bird Joseph filiam Mri Monicam et Joannam Thome Bednarczyk et Eva Krzyszczakowna L. Ppe Franciscus May et Dorothea Pilawiczanka
29 Poniedz.	29	Jd Bird Joseph filium Stanislai L. Antony Labedz et Catharina L. Ppe Paulus Prokop et Sophia Wasilkowa
30 Srzoda	30	Religiosus Pater Columbanus M. Observant. Ord. Francisci Bird Joseph filiam Mri Magdalenam Mathei Kubikowski et Agnetis Grochowiczanka L. Ppe. Clemens Lipczanski et Salomea Mrozynska
31 Niedziela	31	Jd Rgdus Bird Joseph filium Mri Magdalenam Hyacinthi Kowalczyk et Marianne Jaroszowna L. Ppe Adalbertus Szumanski et Mri Michalska

Junius.

1 Poniedz.	32	Jd Bird Joseph filium Mri Joannem L. Adalberti Szczuwski et Catharina Smiciowna L. P. Ppe Paulus Kiciuski et Sophia Szumkowa.
2 Wtorek	33	Jd Bird Joseph filium Mri Antonium Laurentij Jaroch et Rosa L. P. Ppe M. Mathias Dombrowski et Hedwigis Podziechowna.
3 Srzoda	34	Jd Bird Joseph filium Mri Antonii Joannis Skrzynecki et Helisabethis L. P. Ppe Mathias Baczkowski et Marianna Szczepowa.
4 Czwartek	35	Jd Bird Joseph filium Mri Joannem Joannis Wirth et Catharina Soltysiunka L. P. Ppe Casimirus Ziaczka et Agnes Kiszczakowa.
5 Piątek	36	Jd Bird Joseph Paulum Mri Justinam Antonium et Joannam Neofitam annos circiter 16 habentem, P. P. pe. M. Stephanus Szymanski; cum Mri Francisca Brzeska Labedz Jacobi

E 29. Porshit. 37	Bapt. Birk Inſm Filiam Mē Magdalenā Sebastiani Wachē et margarethæ howakowna C. L. Pſre. Jacobo Woy & Catharina Brzezowska.

Evulgo Jan. 1807.

Julius.

E 11. Sulistawie 38	Jel. Birk Inſm Filiam Mē Maydalenam Jacobi Sulistawski & marianna Lisowna C. Pſre Paulus Koziarski & Justina Dobrowolska
E 12. Bartow. 39	Birk Andr. Mathias Zarzycki Birk Inſm Filium Mē Adamū L. Petri Szlag & Helenæ Kucharczykowna C. Pſre Jacobo Koziarski & margaretha Kowalska.
Eod. Skottowa 40	Jel Birk Inſm Filium Mē margarethan Andreæ Nowak & Barbaræ Kilianczykowna. C. L. Pſre Adamus Cebulski & Regina Pienkowska
16. Krolewie 41	Jel. Birk Inſm Filiam Mē Annā Francisci Roka, & Mariannæ Modzielewskiego. C. L. Pſre Sebastianus Chochol & Anna Szczygla.
22. Wnorow. 42	Jel. Birk [illegible] Puellam Mē Magdalenam & Annam Quintam, Annos ætatis 15. habentem, PP. Pſre Mcus Michael Laskowski & Mca Anna Dabska.
23. Wola 43	Religiosus Pater Emeridus Ord S. Romualdi Carmal. & Birk Inſm Filium Mē Jacobum Martini Jorski & Margarethæ Dobrowolska C. L. Pſre Clemens Lipczenski et Hedwigis Cebulska.
23. Sulistawie 44	Jel Religiosus Birk Inſm Filium Mē Jacobum Ignatij Cebula & Evæ Szczesniakiu C. L. Pſre Adamus Cebula et Agnes Kuczkowna

Augustus.

E 4. Rusicka. 45	Script R. Mathias Zarzycki Birk Inſm Filium Mē Laurentium Sauli Zyla et Sophiæ Skrzynieckiankæ C. L. Pſre. Adalbertus Szumanski et Agnes Mikulenka.
13. Wojcie/ay 46	Rdus Martinus Jastrzębiowski Birk Inſm Filiam Mē Mariannam Joannis Abramczyk et Rosæ Szlagowna C. L. Pſre. Stanislaus Pawera et Mariana Nowakowa.
21 Bartow. 47	Jel. Birk Inſm Filium Mē Bartholomeū Stephani Abramczyk & Catharinæ Kusmierczykowna C. L. Pſre. Paulus Madeje & Francisca Spychalanka.
27. Rusicka. 48	Jel Birk Inſm Filium Mē Matheū Simonis Kos et Sophiæ Strachowna C. L. Pſre Sebastianus Kolu & Regina Szumanska.
29. Skwierzowa 49	Rdus. Pater Columbam Ord S. Francisci M. Ober Birk Inſm Filiam Mē Rosam Adalberti Sochalski et Gertrudis C. L. Pſre. Adalbertus Skwierski & Agnes Kolianczykowna.

September
Vacat.
October

E 19. Wola. 50	Rdus Martinus Jastrzębiowski Provisus Ecclesiæ Birk Infantem Mē Mariannam Pauli Jablonski & Hedwigis CC. LL. PPſre Jacobo Sołtys & Hedwigis Baltazowa de Bestyce.
Eod. Gierałtowie 51	Jel. Birk Inſm Filiam Mē Hedwigim Thomasiam Jacobi et Catharinæ Szymaszkowskiego C. L. Pſre. Dominus Lasota & Sophia Saluchowa.

21. Dmosiie 52	Jel Birk Jnstm Filiam mē Mariannam Blasij Lyla et Sophiā C. L. P. fre Paulus Prohop et Sophia Wa: sikowa
22. Sulistawie 53	Jel Birk Jnstm Filiam mē Rosam Stanisl Stasiew: ski et Lucie Cybulskonka C. L. P. fre Catharina Xiężkonka et Benedictus Burdziak.
23. Bestyca 54	Jel Birk Jnstm Filiam mē Mariannam Mathie Knul et Marianna Dragoćuna C. L. S. fre Jacobg Gradzik et Marianna Legwancienka. Alteram Fili: am eorum Parentū itiđ Mariannam Birk Patrim iiđ fuere de eadem Villa Bestyce
24. Mosiie 55	Jel Birk Jnstm Filiam mē Rosaliam Casimiri Rowinski et Justine C. L. P. P. fo Josephus Wol: fingier et Marianna Pawlowska de Villa Mosiie

November

9. Rukowia 56	Jel Birk Jnstm Filiam mē Guilliam Florian Duda et Helenā Kaźmarczykowna C. L. P. P. fre in ab: sentia Parochi Wieloruniani P. P. fre. Clemens Ja: lesny et Agnes Kaźmarczykowna. Alteram Filiam Mariannam eorum Parentū P. P. fo Jacobg Kaźmarczyk et Eva Kosowna. Omnes de Villa Rukowa.
16. Pietuska 57	Jel Birk Jnstm Filiam mē Catharinam Ignatij Birk et Rosa Sobczankow C. L. P. fre Nicolag Kozic et de Ruszcza et Agnes Woycikowa de Pietuje

December

3. Sulistawie 58	Jel Birk Filiam mē Mariannā Martini Kowalk et Barbarā Xiężkonka C. L. P. P. fre Andreas Parochi et Agnes Xiężczyna
16. Sulistawie 59	Jel Birk Jnstm mē Thomam Adalberti Grzesiak et Julianne Jaroszonka C. L. P. P. fre J. Ignatius Brzeski cum Mea Philia Malinowska
Ead Pierasławie 60	Jel Birk Jnstm mē Thomam Michaelis Wiśniewsk: et Lucid C. L. P. P. fre Mens Vincentius Buko: wski cum Mea Theresia Dąbska.
26. 17. Sulistawie 61	Jel Birk Jnstm Filiam mē Thomam Joannis Wilk et Mariannā Xiężkonka C. L. P. fre Jacobg Sołtys et Agata Xiężkonka Omnes de Villa Sulis
26. Skierkowa 62	Jel Birk Filiam mē Mariannam Andreæ Bukowski et Sophiā C. L. P. P. fre. Adam Cybula et Marianna Sowarska

Annus 1701mus.

Januarius.

1. Sulistawie 1	Jel Birk Jnstm Filiam mē Gasparum Jacobi Xiężkie et Mariannā Sołtysiankow C. L. P. fre. Andreas Nowa: kowski et Sophia Raciborska
15. Wola 2	Jel Birk Jnstm Filiam mē Paulum Adami et Mariannā Bukowskie C. L. P. P. fre. Michael Wiśniowski et Sophia Jastrzębska.
Ead Wola 3.	Inter et Carolus Ead S. Joan M. Obser Birk Filiam mē Mariannam Thomæ et Magdalenā Szyszkow C. L. P. fre Adalbertg Kowalski Sophia Krainzowa

1781.

Februarius

39

Ub. 4.	Jd Bird Inspr filium Dnm Valentinum Joannis Rubes & Magdalenæ Ł. Ppe Andreæ Kellert & Marianna Wronina
Ub. Powiat 5	Jd Bird Inspr filiam Dnm Mathiæum Andreæ Kasza & Mariannæ Marcinkowna Ł. Ppe J. Jacobo Dr in absentia & Susanna Kucibowska
26. Bukowa 6.	Jd Bird Inspr filium Dnm Casimirum Ł. Mariæ & Franciscæ Lalewiankæ Ł. Ppe Mathias Sołtys & Agnes Lalewska.
Cael. Dmosk. 7	Jd Bird Inspr filiam Dnm Franciscam Ł. Andreæ & Sophiæ Wesiow Ł. Ppe Adalbertus Szymanski & Marianna Sawkowska

Martius.

Ub. Wola. 8	R. Martini Jastrzębiowski Bird filiam Dnm Mariannam Sebastyani & Mariannæ Wydakow Ł. Ppe. Mathias Bednarz & Marianna Marcinowa
22. Dmosk. 9	Jd Bird filiam Dnm Mariannam Adalberti & Mariannæ Wesiow Ł. Ppe. Simon Książka & Marianna Prokopowa
Cael. Bukowa 10	Jd. in absentia Parochi Vicarius Bird Inspr filiam Joannem Antonij Kos & Ludovicæ Ł. Ppe. Clemens Lipczynski et Dorothea Stawiarska
24. Dmosk. 11	Jd Bird Inspr Dnm Vincentium Michaelis Krzanowski & Gertrudis Sokołowna Ł. Ppe Joannes Woł et Marianna Surmicka.
25. Skwirzowa 12	Jd Bird Inspr Dnm Vincentium Adalberti Cistaw et Catharinæ Nowakowna Ł. Ppe. Stanislaus Bednarczyk & Gertrudis Książczyna.
28. Noyal. 13	Jd Bird Inspr Dnm Adalbertum Valentini Szczucin & Franciscæ Matuszakowna Ł. Ppe Paulus Kwiatkowski & Sophia Surmkowa.

Aprilis.

Ub. S. Wola Gierasimowska 14	Jd. Bird Inspr Dnm Mariannam Joannis Strzyżewski et Mariannæ Maciaska. Ł. Ppe Carolus Bukowski et Marianna Wronina. Jd Bird alteram filiam Dnm Mariannam cor Suscentum Ppe Paulus Wrona et Margaretha Bukowska.
6. Sulistawice 15	Jd Bird Inspr Dnm Franciscum Ł. Thomæ & Pasałkiewicz Ł. Ppe. J. Ignatius Sołtysik & Marianna Ozarowska.
2 Ps. Ruszcza 16	Jd Bird Inspr Dnm Matthæi Adalberti Kowalczyk & Clarę Ł. Ppe Clemens Lipczynski & Mariannæ Jarosławna.

Maius.

Ub. S. Sulistawice 17	Frater Carolus Ord S. Franc Bird filiam Dnm Domicellam Ignatij Sierakowski et Catharinæ Sumkowna Ł. Ppe. Andr Jastrzębiowski & Mariannæ Ozarowska.

Junius.

20. Sulistawice 18	Andr Martini Jastrzębiowski Bird Inspr filiam Dnm Mariannam Casimiri & Theophil Domaradzkich Ł. Ppe. Simon Książka et Agnes Sołtysiowa.

1701.

Julius.

19. Piątek	19	Jd. Bitt Jnſm Filiam Mē Margarethan Joannis Hoziel et Sophiæ Obirahuwna. L. P. Pſre. Michael Baron et Marianna Hoziowna.
20. Sobota	20	Jd. Bitt Filiam Mē Margarethan Francisci Skarzyh et Rosaliæ Ayduziczanka. L. P. Pſre Thomas Ayduzki et Apalonia Saliwodzina.
21. Niedz.	21	Jd. Bitt Jnſm Mē Ignatium Petri et Catharinæ Lesotow. L. P. Pſre. Mūs Adamus Saborowski et Salomea Buszynska.

Augustus.

Wtorek	22	Jd. Bitt Filiam Mē Helenam Marci et Agnetis Wojahow. L. P. Pſre. Clemens Lipczenski Organ. Sulo et Hedvigis Cybulska.
23. Środa	23	Jd. Bitt Jnſm Mē Laurentium Francisci Sroka et Mariannæ Madurowa. L. P. Pſre. Valentinus Bryla et Catharina Bodanda
24. Piątek	24	Jd. Bitt Jnſm Mē Bartholomæum Antonij Bryla et Agnetis Silawicka. L. P. Pſre. Adalbertus Chudobski et Dorothea Silawiczowna.

September

Wtorek	25	Jd. Bitt Jnſm Mē Michaelem Jannis Cajek, et Mariannæ Swaydowna. L. P. Pſre Mūs Dnus Zorawski et Mea Mariana Skorska.

October

6. Wtorek	26	Jd. Bitt Jnſm Mē Simonum Laurentij Konrashi et Rosaliæ Sadecka Stezonka. L. P. Pſre Laurentius Malec et Marianna Kubankowna
14. Sobota	27	Jd. Bitt Mē Lucam Valentini Kiążka, et Evæ Mikluwna. L. P. Pſre Andreas Lubozinski et Marianna Cybulanka
16. Niedz.	28	Jd. Bitt Jnſm Mē Lucam Josephi Kos et Margaritæ Sawlusianka. L. P. Pſre Adalberty Dąbrowski et Hedvigis Matkowska.
26. Sobota	29	Jd. Bitt Jnſm Filiam Mē Catharinam Sauli Stavron et Lucæ Smisowna. L. P. Pſre Simon Kiążka et Catharina Siąkowska.
28. Wtorek	30	Jd. Bitt Jnſm Filiam Mē Catharinam Matiæ Snes et Agnetis Grzyba Stezonka. L. P. Pſre Paulus Koziarski et Marianna Domaradzkanka.
29. Środa	31	Jd. Bitt Jnſm Mē Simonum Ignatij et Catharinæ Wronow. L. P. Pſre Franciscus Ayduzki et Sophia Saluchowa.

November

1. Sobota	32	Jd. Bitt Jnſm Filiam Mē Martinum Laurentij Szumka et Sophiæ Cybulczanka. L. P. Pſre Adalbertus Feldzinski et Hedvigis Matkowska.

22. Februarii 33.	Jel. Birk Inſm. Mr. Martinum Adalberti Zwaroy et Hedvigis Wronionka. L. P. Pre. Joannes Sulczycki et Sophia Sulawiszanka.
5. Pusilla 34.	Jel. Birk Inſm. Mre Catolum Hyacinthi Kowalczyk et Marianna Jaroszanka. L. P. Pre. Fabri et Kowalczy et Rosalia Kowalczykowna.
7. Pusilla. 35.	Jel. Birk Inſm. Mr Catharinam Petri Kudmanczyk et Francisca Jaroszanka. L. P. Pre. Mathias Kowalczyk. et Helena Jaroszonka.
10. Nietuja 36	Jel. Birk Filiam Mr Catharinam Adalberti Jaros et Marianna Krawcowna. L. P. Pre. Stanislaus Zwolski et Marianna Judniowa.
29. Nietuja 37	Jel. Birk Inſm. Mr Andream Simonis Lisikowski et Francisca Sussiwna. L. P. Pre. Mathias Staszewski et Lucia Staroniowa.
30. Sulistawia 38	Jel. Birk Inſm. Filiam Mr Barbaram Adami Cybik et Justina Dobrowolszczonka. L. P. Pre. Joannis Leyrant et Lucia Staszewska.
Eud. Skwierczowa 39	Jel. Birk Filiam Mr Barbaram Ignatij Jakubczak et Francisca L. P. Pre. Jacobus Golubiowski cum J. Marianna Morska.

December

40 Sulistawia	Jel. Birk Inſm. Mr Barbaram Simonis Wisniewski et Agnetis Cebulszczanka. L. P. Pre. Josephus Ladislaus et Agnes Szlagowiczowa.

Annus 1702 dus.

Januarius.

1. Sulistawia 1	Jel. Birk Inſm Mr Agnetem Ignatij et Helena Gliszczynskich L. P. Pre Antonius Kowalowski cum Marianna Kwiatkowna.
21. Skwierczowa 2	Jel Birk Inſm Mre Valentinum Josephi Janiczky et Agatha Rosiowna L. P. Pre. Michael Slowik et Marianna Kurkowa.
29. Skwierczowa 3	Jel. Birk Inſm Mr Valentinum Laurentij et Helena Kowalow L. P. Pre Josephus Jakubczak et Regina Jarowcowa.

Februarius.

1. Perasowia 4	Jel. Birk Inſm Mr Hedvigim et Theresiam Theodori et Magdalena Wierzbickich L. P. Pre. Mr Dabrowski cum Mag. Laskowski.
2. Dmosilla 5	Jel. Birk Inſm Mre Cunegundam Joannis Wos et Agnetis Zagiewna L. P. Pre. Nicolaus Swidrowski et Sophia Wosikowa.
24. Skwierczowa 6	Jel. Birk Inſm Mr Mathiam Casimiri Sator et Catharina Kwasniewna. L. P. Pre Casimirus Wilk et Marianna Smakowska
28. Sulistawia 7	Jel. Birk Inſm Mr Franciscam Martini Nowak et Barbara Krewiowna L. P. Pre Adalbertus Jakubczak et Rosalia Wronianka.

1782.

Martius.

7 Wtorek 5 — Jol. Birk Insp. Mr. Franciscam Valentini Nowak et Mariannæ Abramczykowna C. L. P. Fr. Simon Nowak et Rosalia Rawczyna

9 Sobota 9 — Jol. Birk Insp. Mr. Catharinam Joannis Wilk et Mariannæ Książkowna C. L. P. Fr. Casimirus Książka et Marianna Sobczyszanka.

10 Niedziela 10 — Jol. Birk Insp. Mr. Mariannam Pauli Nowak et Catharinæ Pawlusionka C. L. P. Fr. Mathias Jakubczak et Sophia Mauigowa.

11 Poniedz. 11 — Jol. Birk Insp. Mr. Adalbertum illegitimum thori sponte Patris matris vere Agnetis Koldunowna P. P. Antonius Zając et Marianna Pawlowska

12 Wtorek 12 — Jol. Birk Insp. Mr. Mariannam Josephi Jarocha et Helenæ Szymanskiej C. L. P. Fr. Nicolaus Kozieł et Francisca Krzemieńska.

13 Sobota 13 — Jol. Birk Insp. Mr. Antoninam Mariannæ Jurcett Patris P. Fr. Clemens Lipczyński et Sophia Stahowa.

Aprilis

14 Niedziela 14 — Jol. Birk Insp. Mr. Adalbertum Clementis Lipczyńskiego et Agnetis Machulowna C. L. P. Fr. Petrus Chmielowski et Mea Marianna Murska.

15 Poniedz. 15 — Jol. Birk Insp. Mr. Catharinam Casimiri Warzecha et Margarethæ Orzechowna C. L. P. Fr Paulus Poledowski cum Marianna Książkowna

16 Wtorek 16 — Jol. Birk Insp. Mr. Catharinam Caroli Podludowski et Mariannæ C. L. P. Fr. Mathias Bryła et Magdalena Warzeszyna

Maius.

17 Środa 17 — Jol. Birk Insp. Mr. Joannem Nepomucenum Sebastiani Wojcik et Catharinæ C. L. P. Fr. Walenty Pożyra cum Francisca Krzyżanowska

18 Wtorek 18 — Jol. Birk Insp. Mr. Antonium Martini Bryła et Sophiæ Mauigowna C. L. P. Fr. Laurentius Malec et Rosalia Warzeszanka

Junius.

19 Niedziela 19 — Jol. Birk Insp. Mr. Elisabetham Andreæ et Barbaræ Nowak C. L. P. Fr. Joannes Kiliańczyk et Catharina Kuśmińska.

20 Poniedz. 20 — Baptizatus fuit

Martinus Jacobi Cieślik et Franciscæ Cath. Julianæ Kapturkiewicz filius natus die 20 Junii baptizavit infantem nat. Joannem Mathiæ Kapuściński Vicarius de quasi Ruszcza et Hedwigis Cath. Magnificus Dnus Stanislaus Krybitowska Dapifer de Castella Ruszcza et Magca Dna Theresia Castellana

Julius.

7 Wtorek 21 — Jol. Birk Insp. Mr. Jacobum Bartholomæi Paluwoda et Apolonię Prusinowna C. L. P. Fr. Sebastianus Mauricius de Krolewiec et Sophia Paluchowna de Stara Jaworza. In Visitatione Proli Productum 1782. die 10 Julii Sta. Ptaszyński C. L. Curat. P. Nicolaus Vic. Proli Dec.

Augustus

Gierazenice
ic 13
22

Ide qui supra baptisavit Infantem nme Bartolomeum Antonii Ogurcak et Agnetis Pielasziecconka LC. de Gierazenice PPff Joannes Kulczycki et Solomea Pietrzycka ambi de Aula ejusdem Villa. 43

September

Gierazen
ic 22
23

Martinus Jastrzębiowski provisq Eccl. Sti stanislaj baptizavit Infantem nme Ignatium Sebastiani Palinoda et Regina Kortowna PPff Adalbertus Julius Cathadina Kortowa Omnes de Villa Gierazenice.

Kulistawice
ic 20.24

Ide qui supra baptisavit Infantem nme Matheum Ignacij Cybulski et Evae Szczesnieżka LLCC. PPff. Simeon Ligęska et Anna Chomiarska Omnes de Villa Kulistawice.

Krulewice
ic 23
25

Ide qui supra baptisavit Infantem nme Hedwigem Matthei Jaworski et Catharinae Madziarowna LLCC. PPff. Marcin Marcinowski de villa Nader Rozalia Rzeszycka de Krulewice

Pelulka
Gierazen
ic 25.
26

Ide qui supra baptisavit Infantem nme Michaelem Simonis Chomronski Annae Stalmachowna LLCC. & Casimirus Lubicz Marianna Jonczyna Omnes de eadem villa Pelulka Gierazen

October

27
Chmielewo
ic

Ide qui supra baptisavit Infantem nme Hedwigem Gaweau Antheuszki Catharinae Kortowna LLPff. Antonius Jakubski Marianna Kortowa Omnes de villa Chmielewo

26
Rusiecz
ic 9

Ide qui supra baptisavit Infantem nme Franciscum Thomae Kos[illegible] et Jarosiewicka LC. PPff. Nicolaus Kos[illegible] et Helena Jarosyna Omnes de villa Rusiecz

29
Zgurskie
ic 24

Martinus Jastrzębiowski ritu Eccl. Sti baptizavit Infantem nme Simeonem filium Stoi Natalis incerti matris Franciscae Kortowna de Zgursko Valentinus Wojcik Magdalenae Kortowa sejuga ambo de Villa Zgurskie.

30
Sulistawice
ic 24

Ide qui supra baptizavit Infantem nme Sebastiani Martini Zgurskie et Rosalie Spindlerowna legitime copulatorum in matrimonio PPff Petrus Chmielewski de eadem villa cum Marianna Kozlowska

31

Ide qui supra baptizavit [illegible]

Sulisla
wice
d. 23 9bris

32

Martinus Jastrzębiowski provisor Eccle Sulislaviae baptisavit Infantem nne Simonem Francisci Staszewski Mariannae Kieszczonka LLCC. PPff. Andreas Wrona Eva Cebulska Omnes de villa Sulislawice.

Ruszcza
d. 15

33

November

Idem qui supra baptisavit Infantem nne Mariannam Francisci Solecki Dorotae Abramczonka LLCC. PPff Sebastianus Solecki Marianna Kozłowna Omnes de villa Ruszcza.

Dn 23.
Sulislawice

34

Idem qui supra baptisavit Filiam nne Catharinam Andreae Domaracki et Anastaziae Wronienka LC. PPff. Adalbertus Gdziewski cocus Marianna Koziarska Omnes de villa Sulislawice.

December

35

Krolewice
d. 18

Idem qui supra baptisavit Filiam nne Hevam Mathiae Jakubcak Mariannae Cerwienscenka LLCC de villa Krulewice PPff. Josephus Jakubcak Barbara Nowakowa de villa Skwirzowa ambo.

36

Gieraszowice
An 1782
d. 25.

Idem qui supra baptisavi Filiam nne Agnetem Adami Chmielowca Helenae Ptakowna LLCC. PPff. Adalbertus Perczenski administrator de villa Bazow M. Marianna Czarowska Virgo de aula Sulislaviae

3

Frater infantis hujus indicatur in alio Libro Connotationum

Annus 1783

Mensis Januarius.

Bazow.
d. 10

1

Martinus Jastrzębiowski provisus Eccle Sulislaviae baptisavit Infantem nne Sebastianum Pauli Motycyk Giertrudis Pietrzacka LLCC PPff. Andreas Kusmierczak et Catharina Banachowna Omnes de villa Bazow

Zgurskie

2

Idem qui supra baptisavi Infantem nne Ignacium Jakobi Woycik Apoloniae Kosielakowna LLCC de Zgurskie PPff. Adam Kosielak de Bukowa Marianna Zaborowska de Zgurskie.

Februarius.

3

Gieraszowice
d. 7.

Idem qui supra baptisavi Infantem nne Mathiam Stanislai Ziutkowski Constantiae Orzechosconka LLCC. PPff. Adalbertus Chudobski Sophia Paluchowa Omnes de villa Gieraszowice.

4.

14
Ruszcza

Idem qui supra baptisavi Filiam nne Cunegundam Joannis ~~Win~~ Skrzynecki Elizabet LLCC. PPff Nicolaus Koziol Giertruda Dobrowolska Omnes de eadem villa.

eadem
ij Nietuia
5

Jdē qui supra baptisari filiā nōe Cune
gundam Laurentii Krawcik Mariānæ Bo
chochowna LLCC. de Nieff. Antonius Bodziach Marian
na Kozłowna de villa Ruszcza.

45

6 Lyperia
ij 26

Martinus Jastrzębiowski provisor Eccl. Sulisl.
Baptisavit Infantem nōe Josephum Simonis
Nowak et Constantiæ Malcowna LLCC. Nff. Stepha
nus Zięcka de villa Sulisz et Rosalia Mal
cowa de villa Woyciechowice.

7 Nietuia
ij 9

Martius.

Jdē qui supra baptisavit Infantē nōe Gregorium
Joannis Brzechowski Mariannæ Pasturzanka LLCC.
Nff Nicolaus Koziel Margarita Kosowa Omnes
ambo de villa Ruszcza.

8 Barow
ij 10

Jdē qui supra baptisavit Infantē nōe Josephum
Andreæ Krusniewczyk Franciscæ Brzechoscen
ka LLCC. Nff: Adalbertus Maciąg de villa
Barow Mariannæ Brzechoscenka de villa Nietuia.

9 Sulisławice
ij 12

Jdē qui supra baptisavit Infantem nōe Josephum
Adami Cybula et Justinæ LC. Nff. Andreas Wrona
Mariannæ Sołtysowa Omnes de villa Sulisławice

10 Gierasimowice
ij 11

Jdē qui supra baptisavit Infantem nōe Josephum
Michaelis Wrona et Cunegundæ Sulima LC. Nff:
Franciscus Króliczki et Agnes Kozłowa.

11 Skrzyńsko
cadem ij

Jdē qui supra baptisavit Infantē nōe Josephu Michaelis
Kozłowski Administratoris et Mariannæ LLCC. Nff:
Adalbertus Cerwieński et Mariannæ Kulikowna
Omnes de villa Skrzyńsko.

12
Skrzyńsko
ij 20

Jdē qui supra baptisavit Infantem nōe
Mariannam Stephani Jabrdmczyk et Ka
tharinæ Jakubcakowna LLCC Nff. Clemens
Lipczyński Organarius Sulisław. et Marianna
Szmakowna de villa Skrzyńsko.

13 Ruszcza
ij 24

Jdem qui supra baptisavit filiam nōe Hevam
Hyacinthi Kowalczyk et Mariannæ Jarosenka LL.
Nff Lucas Fiszker et Clara Sachowska. Omnes
de villa Ruszcza.

14 Wulka Sierakowska

Aprilis.

D. Jdē qui supra baptisavit Infantem nōe
Adalbertum Josephi Mazur et Margaritæ Sko
wronczronka LLCC: Nff Franciscus Bach
Anna Skowronska omnes de eadem villa Wulka

15 Eadem ij 1

Martinus Jastrzębiowski baptisavit filiam
nōe Mariannam Egid. Casimiri Skwierski et
Catharinæ Krupiczowa LLCC: Nff: Adalbertus Kilian
czyk et Agnes Kilianczykowa Omnes de villa Skrzyńsko

16 ij de Ruszcza.

Jdē qui supra baptisavit Infantē nōe Franciscā
et Mariannā ex aqua solum, nō supletis Ceremoniis.
Joannis Mazurski et Theresiæ Woronieka.
administrator pro tunc in Ruszcza moranteum
Nff. Dnus Casimirus Egidiowski et Dna Maria
anna Grabowska de villa Sulisław.

17 ij 23 Ruszcza

Jdē qui supra baptisavit Infantē nōe Marian
nam Pauli Zyta et Sophiæ Skrzyneckiej Conjugum LC
Nff Josephus Dobrowolski et Hedwigis Mari
Korzeka

18 eadem ij Krobelnica.

Idem qui supra baptisavit filiam nōe Marian
nam Thomæ Pryta et Catharinæ Krwakowna.
LCC: de Krobelnica Nff. Matheus Siwayde de Kro
belnica et Cunegundæ Maciągowa de villa Barow.

Sulista Wice ij cath 19

Jde qui supra baptizavit Infantem nõe Adalbertum Jacobi Koziarski et Mariannæ Liszewna LLCC. PPff. de Sulislawice PPff. Mathias Staszewski et Barbara Nowakowa Jc Krusznowa.

Kuszcza ij 22 20

Jde qui supra baptizavit filiam nõe Catharinam Senz. Mariannæ Jacobi Kozyna Patris vero incerti PPff. Clemens Lipczenski Organa. Sulislaw. et Mariánna Kortowna

Maius.

21 Woyciesz ij 8

Martinus Jastrzębiowski provisus Eccl. Sulislaw baptizavit filiam nõe Sophiam Laurentii Kidracki et Rosalie Podledworzenka LLCC. PPff. Paulus Polzderski et Sophia Paskiewa Omnes de villa Woyciesz.

22 Jde Krolewice ij 13

Jde qui supra baptizavit Infantem nõe Joannem Nepomucenum Stanislai Rezvera et Rosalie Maciągowna LLCC de Krolewice. PPff. Franciscus Sochá de Barow et Margarita Maciągowa de Krolewice

23 Krolewice ij 29

Baptizavit Kapstra: Zakrzewski Crd: L Padli nõe Ecc micted. Infantem nõe Antonium Adalberti Motowidła et Catharinæ Grelowna LL de villa Krolewice PPff. Thomas Bryła de Villa Krolewice et Teresia Domaracka de villa Sulislawice

Junius.

24 Dmosice ij 5.

Jde qui supra nõe Martinus Jastrzębiowski provisz Eccl. hujus baptizavit puellã nõe Margaritam Pauli Prokop et Mariannæ Sokołowna LLCC. PPff. Andreas Wąsik, et Dña Solomea Musienska Actrix Omnes de Villa Dmosice

24 Dmosice ij 26.

Jde qui supra baptizavi filiam nõe Margaritam Andreæ Wąsik et Sophiæ Sliwianka LLCC. PPff. Paweł Prokop de Dmosice et Franciska Jankowska de Gnaraw

26 Barow ij 25

Idem qui supra baptizavit Infantem nõe Mariannam Stephani Jabraniak et Catharinæ Krusniewskanna de Barow LLCC PPff Lucas Pawłowiak de Suszna et Agnes Lipczenska Organis fulg. de Sulislawice

Julius

3 Sulislawice ij 3

Jde qui supra baptizavit Infantem nõe Margaritam Jacobi Staroń et Elizabet Dubkowna. LLCC de Sulislawice PPff. Michał Daciewicz Dłużnystewa Catharina Lisowna de Sulislawice

28 Gierasz ij 6.

Jde qui supra baptizavit filiam nõe Margaritam Joannis Kulczewski et Dorotæ Piotrowiecka LLCC. PPff M.D. Thomas Zawarski Vincentn. cu Dña Castalendã d'ignie Solomea Dubska.

29 Szpotowice ij 17

Jde qui supra baptizavit Infantem nõe Jacobum Ste Laurentii Nowak et Magdalenæ Sobczyańska LLCC de Szpotowice PPff Mathias Skarzenski de Szpotowice et Adrigis Dominicanorska hospita Proposite Eccl. Sulislaw.

30 Gierasz ij 20

Jde qui supra baptizavit filiam nõe Annam Stanislai Pietrowicki et Magdalenæ Jaskiewicz Omnes LL. PPff. Bartholomeus Pałarzowa Sophiæ Mikeina de Parowdzie ordinis de villa Gierasz

31 Kuszcza ij 5. Augusti

Jde qui supra baptizavit Infantẽ nõe Mariannam Jacobi Krzemieński et Franciscæ Jaroszanka LL PPff Lucas Pawłus et Mariánna Gralewska Omnes de eadem villa

Augustus.

Sulislaw ixcc ig 10. 32

Rachtous Jowicki protunc Commendarius Eccl. Sulislaw. Martinus Jastrzębiowski provisus Eccl. Sulislaw. baptizavit Infantem nne Mariannam Adalberti Jokubczak et Juliannæ Jarosiankæ L.L.C.C. PP.SS. Martinus Jastrzębiowski Lielski et Agnus Kiszczenka Omnes de cadem villa. 47

33 Barcw ig 16.

Jd. Martinus Jastrzębiowski baptizavit filiam nne Rosaliam Martini Bryta et Sophiæ Maciągowna de Barcw L.L.C.C. PP.SS. Jacobus Krainski Administrator de Barcw in Dna Virgine Marianna Ozarowska de aula Sulislaw.

34 Liperiec 25.

Jdē qui supra baptizavit Infantem nnē Bartholomeum Andreæ Bryta et Hedæ Jakobciakowna L.L.C.C. PP.SS. Lucas Chochet Anna Szwajcerowna de Lgut skie

35 Decembr ce ig 24

Ego Remigius Pawlicki Professus Coprux S.B. Cisterc. Baptizavi infantem nnē Mariannam Antonij Lysniak et annæ de Dobro Pachulcakowna C.C.L.L. Patrini Fuerg. Antonius Zajęg. et Magdalena Pachulcakowna Omnes de Mowicie

36 Sulislawice ig 27.

Martinus Jastrzębiowski provisus Eccl. Sulislaw. baptizavit Infantem nne Michaelem Laurentii Szumka et Sophiæ Cebulinka L.L.C.C. de Sulislaw PP.SS. Mathias Staszewski de Sulislaw et Sophia Paluchowa de Gierasowice.

37 Ruszcza ig 31

Jdē qui supra baptizavit Filiā nnē Mariannam Laurentii Jarocha et Rosaliæ Kowalczykowna L.L.C.C. de Ruszcza PP.SS. Jakobus Piotrowski de civitate Koprzywnica et Franciska Jankowska de villa Gnarow.

38

September.

Wulka Gierasowska. ig 9.

Jdē qui supra baptizavit Infantem nnē Mathæum Petri Machniak et Mariannæ L.L.C.C. PP.SS. Stanislaus Machniak et Sophia Dydowna. Omnes de villa Wulka Gierasowska.

39 Sulislawice ig 13.

Jdē qui supra baptizavit Infantē nnē Mathæum Martini Nowak et Barbaræ Prusiowna L.L.C.C. PP.SS. Joannes Wilk. et Hedwigis Dymianowska Omnes de villa Sulislawice.

40 Gierasowice cadem ig.

Jdē qui supra baptizavit Infantē nnē Michaelem Antonii Gwarowski et Agnetis Kostowna L.L.C.C. PP.SS. Michael Wirowa et Sophia Paluchowa Omnes de villa Gierasowice.

41 Dmosice eadem ig.

Martinus Jastrzębiowski provisus Eccl. Sulislaw. baptizavit Infantem nne Mathæum Adalberti Wos. et Mariannæ Kotowa[illegible] PP.SS. Andreas Wąsik. et Marianna Bykowa. Omnes de villa Dmosice.

42 Ruszcza ig 25

Jdē qui supra baptizavit Infantem nne Mathæum Sebastiani Solecki et Franciscæ Kostowna L.L.C.C. de villa Ruszcza PP.SS. Mr Nicolaus Gach de Ruszcza et Eva Cybulska de Sulislawice

Sulislawice 43 — Rdus Martinus Jastrzębiowski provisus Eccl. Sulislaviae baptisavit Infantem nne Michaelem Joannis Krakowiak et Agnetis Kupcowna protunc morans in Sulislawice LCC. PPff Mathias Xagon et Catharina Sołtysianka Virgo. Ambo de Sulislawice.

Sulislawice 44 — Idc qui supra baptisavit Infante nne Mathaeum Casimiri Domaracki et Catharinae LLCC PPff Wenceslaus Nartowski et Anastasia Domaracka Omnes de villa Sulislawice.

Dmosice 30 45 — Idc qui supra baptisavit Filiam nne Hedvigim Antonii Łabędz et Catharinae LCC PPff Andreas Senicki cu Virgine Dna Marianna Musienska Omne de villa Dmosice

October.

46 Krolewice 1 — Idc qui supra baptisavit Infantem nne Adamum Mathaei Szwayda et Catharinae Maciągowna LLCC. PPff. M. Bleseus Szwaydo et Marianna Nowakowa. Omnes de eade villa Krulewice.

47 Sulislawice 7 — Idc qui supra baptisavit Filiam nne Teresiam Josephi Polendowski et Reginae Sołtysianka LLCC. PPff. Thomas Staroneżyk et Catharyna Ziutkowska. Omnes de villa Sulislawice.

48 Skwirowa 8 — Idc qui supra baptisavit Infante nne Franciscum Bergiae Petri Bryta et Catharinae Jabramczonka LLCC. PPff. Lucas Sparski et Marianna Kubikowna Omnes de eade villa Skwirzewa.

49 Ruszcza 13 — Idc qui supra baptisavit Infante nne Simonem Gaspari Rosa et Rosae Polecenka LLC. PPff Clemens Lipczenski Organ. Sulisl. et Dna Teressia Tokarska administra de villa Ruszcza

50 Bazew 20 — Rendus Martinus Jastrzębiowski provisus Eccl. Sulislaviae baptisavit Infantem nne Martinum Bartholomaei Paliwoda et Apolonia Prusiowna LLCC. PPff. Stanislaus Ziutkowski de Baz Gieraszowice et Marianna Wilkowa de Sulislawice.

51 Ruszcza 26 — Idc qui supra baptisavit Filiam nne Mariannam Nicolai Koziot et Mariannae Barbasionka LLCC PPff. DD Casimirus Łąsiarowski cu Dna Teresa Tokarska Omnes de eade villa Rus

Sulislaw
ice
ig 31 dis

Martinus Jastrzębiewski proles Eccle Sulislaw baptizavit Filiam nme Mariannam Martini Zyleński et Rosalie Skowieczenska LCC de eadem Sulislaw

5 52

JJff Stephanus Sokulski Cleator de villa Lo nicz cum Dna Anna Cybortowa de villa eadem Sulislaw.

49

November.

5 53

ig 2

Sulislawi
ce

Jdc qui supra baptizavit Infantem nme Nicolaum Simonis Ziuthowski et Franciscæ Prusiewna LCC. JJff Benedictus Nowak et Marianna Koziarska Omnes de villa Sulislaw

ig 3.
Zgurskie
54

Jdc qui supra baptizavit Filiam nme Elizabet Joannis Canick et Mariannæ Szwajgerowna LCC de villa Zgurskie JJff Dna Teresia Lisiechalina de villa Wegrzieszyce et Cleraens Lipczenski Organar. de Sulislawice

5 55

ig 4
Giera
szewice

Martinus Jastrzębiewski proles Eccle Sulislaw baptizavit Filiam nme Elizabet Antonii Koziol et Agnetis Filawiecka LCC JJff. Stanislaus Adrycki et Magdalenna Pie ławieczenska Virg. Omnes de villa Gierasze wice

56

Sulislawice
ig 6

Jdc qui supra baptizavit Filiam nme Elizabet Walberti Gordziowski et Mariannæ Prusiewna LCC. de villa Sulislaw JJff. Joannes Casimirus Wilk de villa Sulislaw et Hedwigis Mlechowska de villa eadem

57

Sulislaw
ice
cadem

Kusiera.

Jdc qui supra baptizavit Filiam nme Mar tinum Adalberti Staszowski et Cathari næ Prusiewna LCC. de Sulislaw JJff. Jacobus Sta szewski et Marianna Koziarska ea cadem villa

58

Barzowi
ig 8

Jdc qui supra baptizavit Filiam nme Catha rinam Mathæi Dalas. et Mariannæ Crayhenna LCC de villa Barzowi JJff Dnus Jacobus Krainski admini strator Barzowi cum Dna serore Marianna Krainska de villa Zgurskie.

59

Skuis
zewo
ig do.

Jdem qui supra baptizavit Infantem nme Andream Adalberti Matuszak et Catharinæ Nowakowna LCC. JJff. Joannes Matu szak et Barbara Nowakowa Omnes de ca villa Skuiszewa.

60

Giera
szewice

Jdc qui supra baptizavit Infantem nme Andræ Michaelis Michał Ticsnierowski et Lucid Adrianka LCC de villa Gierasze wice JJff. Joannes Sobieraski de villa Sulislawice et Sophia Salachowa.

61

Giera
szewo

Jdc qui supra baptizavit Infantes Gemellos nempe Andream et Ciciliam Ignatii Wrona Constantiæ Florekowna LCC JJff. Andreas Mi chael Wrona et Constantia Lutkowska Cicilia eius Fabr. Adalbertus Jaworowski et Catharina Kostkowna Virgo Omnes de villa Gierasze wice

62

Wulka
szo

Jdc qui supra baptizavit Infantem nme Barbaram Stanislai Lek et Catharinæ LCC. de villa Wulka JJff. Michael Przedecky de Skuiszewa et Sophia Kostkowa de Wulka Gierasze wska.

November.

Ruszcza 1 27 63 Martinus Jastrzębiowski baptisavit Filiam nne Mariannam Stanislai Abramczyk et Sophiæ Lisowna LLCC. PPff. Laurentius Jarocha et Marianna Jarasonka Omnes de villa Ruszcza

December.

Nietuja 2 64 Idem qui supra baptisavit Infantem nne Nicolaum Andreæ Luszcz et Barbaræ LLCC. PPff Joannes Krawczyk et Agnes Wuycikowa Omnes de villa Nietuja

65 Ruszcza 1 25 66 Idem qui supra baptisavit Infantem nne Mariannam Simonis Kos et Sophiæ Strachowna LLCC. PPff Paulus Zyta et Brygitta Jarosonka Omnes de villa Ruszcza.

Sulislawice 1 10 Xbris 67 Ego Pr Vitalis Jaspina. O. S. P. Ami Eremitæ Baptisavi infantem Nomine Thomam filium Lab: Valentini et Evæ Miclowna LLCC PPff Ciliarus Soltis et Agnes Pyetrowska omnes de Villa Suli:

Woyciesyce 1 28. Idem qui supra baptisavit Infantem nne Thomam Epp: Laurentii Malec et Rozaliæ Xiązconka LLCC de Woyciesyce PPff Szczepan Xiązka et Catharina Gachowa de villa Suliszow.

ANNUS 1784tus

Mensis Januarius

Dmosice 1 Idem qui supra baptisavit Filiam nne Agnetem Mathiæ Zawtoski et Mariannæ Seniecenka LLCC PPff Andreas Wąsik et Marianna Podhorowa Omnes de villa Dmosice

Ruszcza 1 26 2 Idem qui supra baptisavit Infantem nne Mathiam Josephi Jarocha et Helenæ Szymanscenka LLCC de Ruszcza PPff Laurentius Jarocha et Sophia de Ruszcza Wosikowa de Dmosice

Ruszcza 1 27 3 Idem qui supra baptisavit Filiam nne Mariannam Hyacinthi Maniaski et Hedvigis Baszczonka LLCC: PPff Nicolaus et Cicilia Sieykowska Omnes de villa Ruszcza

Skwirzowa 1 30 4 Idem qui supra baptisavit Filiam nne Mariannam Joannis ~~Krawczyk~~ Wuycik et Domicillæ LCC: PPff Petrus Kubikowie et Agnes Kilianczykowa Omnes de villa Skwirzowa.

Februarius

Sulislawice 5 1 18 Idem qui supra baptisavit Filiam nne Franciscam Martini Szczenego et Hedvigis Witkowna LLCC: PPff Joannes Łapa et Marianna Sołtyska Omnes de villa Suli

Ejusd. Martinus Jastrzembski prorog ecle fulsten
baptizavit Infantem nre Josephum Gaspari
Glinski pertri seu brevissimo tempore morantis in
6 arlla Kurzeva et Thekle Kuszoszewska.
ppff. Clemens Lipiensk Organa fulstan et
Gerestia Hlucienska de arlla Kurzeva.

---

25 Dmesice De qui supra baptizavit Infantem nrē
X Josephum Casimiri Stanienski et Justi
na Wosiowna Lbcc. ppff Joannes Casimirus Wilk de
fulstawie et Marianna Wosiowna de arlla Dmesice

Natus

Nietuja 8

3 Ejusdem qui supra baptizavit Infante
nrē Casimirum Walentinum et
Mariannā Krasczewska Lbcc pp
Hyacinthus Lis de Kurzeva et Hele
ora Gruszewna de Nietuja.

25 Dmesice De qui supra baptizavit Infante nrē
Mariannam Jacobi Wojcik et Apolonie
Josephae de Egurski ppff. W Dmes.
Egurski de arlla Wojcieszyce et
W Dnā Marianna Jarochowska fuscepit.

Kurzeva cad 10 Ejusdē qui supra baptizavit Filiā nrē Cristi
nam Mariannā Brylenka fabris ferra
rios Jacobi ppff Joannes Kleyta et
Catharina Simonis de arlla Kurzeva.

Wojciesz 4 11 Ejusdē qui supra baptizavit Infantem nrē
Josephū Joannis Karas et Agnetis Lbcc.
ppff Jacobus Cebulski et Magdalenna Wla
chowa Omines de arlla Wojciesz.

Eidē mense 12 Ejusdē qui supra baptizavit Eleonoram Filiā
Francisci Golembiowski fubdapf. et Mariannā
Lbcc. ea aqua solum ppff. Bronislaus Bryla
cū Marianna Udere de arlla Kurzeva.

Horule Lopienice 13 Ejusdē qui supra baptizavit Filiam nrē Mariannā
Simonis Nowak Constantiā Malewna Lbcc de Lopa
nice pp ff. Dnus Adalbertus Borew Jacobus Kra
inski cū W Dnā Marianna Golembiowska fubdapfr.
Rosece Virgine de arlla Wojciesz.

Aprilis.

14

Wojcie sz 5 Ejusdē qui supra baptizavit Infantē nrē Vin
centium Pauli et Doleradowski et Mariannā
Pisarscenca Lbcc de arlla Wojciesz ppff.
W Valentinus Kiszka et Catharina Szwa
dowa ambo de arlla Krulewice.

15 Illustris Matheus Sowiński Pro: Kiekrowy Commendarius Cubicularius Castellanie Brest Infantē nrē Josephū Agapitum Gaspari et Agnetis Jarochowskich Lbcc: ppff Samuel Rauszenski et Cracowia Kuczanska

13 Martinus Jastrzębski proviz Eccly
Apri. Julislav baptisare Infante nne Adalber
Ruszcza 16 tum Thome Kos et Ursula Jaroszenka
LLCl. PPff. Michael Tokarski cu Marian.
na Gąsiorowska.

Zquer. Jde qui supra baptisare Infantem nne Jacobum
skie Katarzyne Sebastiani Warzocha et Margarite Horvatko
q 27 17 ana LLCl. PPff Mathaeus Szwajda de villa Stru
lenice et Al Barbara Horvatkowa de villa Skrzis
zowa.

Majus

Zquer. Jde qui supra baptisare Infante nne Stani
skie slaum Lucæ Chochot et Magdalenne Ujbo
q 27 18 nionka LLCl PPff. Thomas Bryla de villa
Krulewice et Magdalenna Horvatkowa de eadem
villa.

9 Mari Jde qui supra baptisare Filiam nne Mar
zewa garitam Lucæ Smakowski et Marianne Ja
19 franczenka LLCl PPff Stanislaus Zielko
wski et de villa Gierasznice et Marianna
Wilkowa de villa Julistawice.

Julista Jde qui supra baptisare Filiam nne Magda
wice. lennam Thome Kiszka et Rose Soliwodzeranki
q 20 20 PPff. Jacobus Sołtys de villa Julistawice et
Barbara Horvatkowa de villa Krulewice.

15 q Jde qui supra baptisare Filiã nne Magdalen
Mari am certi Catharinæ Paszkowna advenæ patris vero in
zewa. 21 ava. PPff Casimirus Slizieński Marianna Korz
ambo de Skrzizewa.

Junius

22
q 25 Jde qui supra baptisare Infante nne Justinam
Mari Antonii Mazoński et Sophiæ Rachmanowska
zewa. LLCl de civitate Chmielen PPff. Antonius
de villa Julisaw. cu virgine Marianna Julikowna de villa
23 Mazowske Skrzizewa

q 20 Jde qui supra baptisare Infantem nne Mari
Giera annam Catharinæ Korzeuna matris patris vero
zewis incerti. PPff M Dnã Castelend et Dgbska de
Wallgierasio et Dñ Ignatius Lubel: Brzezoski de eadem
cede Jde qui supra baptisare Infantem nne Joan
villa nem Jacobi Maciąg et Sophiæ LLCl PPff Paulæ
Lebera et Rosa Puchowska. Nne de cede Walle

Julius

25
Giera Jde qui supra baptisare Infantem nne Magda
zewice lennam Francisci Jasiocek et Rosæ Rydzkowska.
q id. LLCl. PPff. Adalbertus Palik et Magdalenna
26 Hadalska. Omnes de villa Gierazewice.

Skrzi Jde qui supra baptisare Infantem nn
zewa cede Jacobum Petri Kobicki et Catharinæ Pal
q serna. LLCl PPff. Joãnes Wojcik et Cun
gendis Wilkowna Omnes de villa Skrzi

Augustus.

27 Martenus Jastrzębiowski provisq Eccle Sulislavie baptisavit Filiam nne Mariannam Joannis Pistrowski et Agnetis LLCC. PP ff Adalbertus Palik de Gieraszowice et Ag Hedwigis Dymianowska de Sulislavie

ie 8. Sulislavice

Sulistawice

ie 12 28 Idc qui supra baptisavit Infantem nne Mariannam Ignacii Piątkowski et Catharinae Szumkowna Administrator in Sulislavie LLCC. PP ff. Adeus Dnus Cantius Brzeski subjudex Terre cu Mfica Dna Thecla Malinowska Thesaurde Omnes de Aula Sulisl

Sulistawice

ie 27 29 Idc qui supra baptisavit Infantem nne Joannem Simonis Xiąszka et Agnetis Cebulszczonka LLCC. PP ff Solestian Maciąg de Krulewice et Marianna Gozdziowska de Sulis

Sulistawice

eadem ie 30 Idc qui supra baptisavit Filiam nne Rosaliam Matris Franciscae Wronicowka Patris vero incerti. PP ff. Andreas Głogoski et Mariannae Koziarska de Sulis ambo.

September.

Bazow.

31 ie 18 Idc qui supra baptisavit Infantem nne Michaelem Stanislai Ziutkowski et Constantiae Krawczykowna LLCC PP ff. Dnus Jacobus Krainski administrator Bazovae et Małgorata Suchodolska de villa Bazola.

Dmosice

32 ie 18 Idem qui supra baptisavit Infantem nne Mathaeum Mariannae Smolenska Matris, Patris vero incerti. PP ff. Stephanus Kucharski de Wnarow cu Virgine Victoria Muszenska de villa Dmosice.

October.

ie 18 33 -

Gieraszowice

Idc qui supra baptisavit Filiam nne Teressiam Antoniae Koziol et Agnetis Pielawiecka LLCC PP ff. Adalbertus Jwarug et Sophia Paluchowa Omnes de villa Gieraszowice

Sulistawice

12 Martinus Jastrzębiowski proviz Eccl. falsi
34 baptisavit Simonem Juliani Sottys et
Mariannd Cebulszeronka LLCC PPff. Carolus
Cybulski et Justina Cebulska Omnes de villa
Sulistawice.

In visitatione Decanali revisum 26 Aprilis A.D. 1784. Chrokowski P.S. Decanus mp

25 Die qui supra baptisavit Filiam nne Mariam
Sierakowo Joannam Stanislai Lisicki et Regine Cybulszeron
anee ka LLCC. PPff. Josephus Zwierzyk de villa Dostr
35 na et Marianna Laborowska de villa Barew.

Krulewice NOVEMBER.

2 Die qui supra baptisavit Infantē nne Mar
36 tinum Valentini Nowak et Mariannd Skrzanec
ka LLCC PPff. Mathias Bryta de Lyperz et Mag
lenna Nowakowa Omnes de villa Krulewice.

24

Wojciszyce

Skwirzewa.

Die qui supra baptisatus Infantē nne Simone
29 18bris Sephum Petri Bielecki Thesaur. et Elizabet Sosnaska.
37 LLCC. ex aqua solummodo. PPff. Lucas Smakoski cu Ma
garita Nowalka. Supleavit vero Ceremonias
Illustrissimus ac Rendus Dnus. Matheus Lowi
ski Parochus Nie Krasowic Eccl. pro tunc vero Com
mendarius Sulistaw Eccl. PPff. Magnus Dnus Si
mon Grodzki M. cu Mgca Francisca Brzyska
Subjudex Jarocin. Assessor Mcus Dnus Carolus Brz
ski Subjudex Jarocin cu Mca Joanna de Dem Krajewska

Krulewice

28 Die qui supra baptisavit Filiam nne Marian
36 nam Mathei Szwajdo et Catharine Mlac
gorina LLCC PPff. Mathias Bryta de eade villa
Krulewice et Marianna Laborowska de villa Ba

DECEMBER.

Wilka Gieraszewska

1 39 Die qui supra baptisavit Filiam nne Ba
baram Josephi Mazur et Mariannd Szczepanek
PPff. Jōan Maciąg et Franciska Jabłonowska
de Skwirzewa.

Sulistawice

40 5 Die qui supra baptisavit Infantem nne Nicolau
Pauli Paziarski et Mariannd Bimarae Franka Lus.
PPff NN. Mathias Nemina Borkowski. pro tunc cap
in villa Sulistaw cu Mca Anna Wesiolowska
de Barci

Skwirzewa

42 Martinus Jastrzębiewski provisor Eccl. fulisl.
baptisavit Infantem nne Thomam Joannis
41 Matusak et Agnetis LLCC. ppff. Petrus Jakubkowicz et Barbara Nowakowa Omnes de villa
Skwirzewa.

Eodem huj anni ut supra. ANNUS TOTUS.
Vide qui supra bpt Agnetem
Joannis Kutyła et
Agnetis Wiącek Kwina LLCC. JANUARIUS
ppff. Thomas Bryta et
Magdalenna Walczewska Omnes de villa Wojciechowo ecclesiae
de villa Zgurskie. GIEROSZOWICE.
3 Eodem qui supra bpt filiam nne Agatam
1 Thomae Skociak et Magdalenae Kuchar
czykowna LL ppff. Lucas Koziot et
Cathadina Jagodzicka Omnes de villa Gierosz
owice

Fulistawice

13 Eodem qui supra bpt. filiam nne Agnetem Anto
nii Sobczenski et Mariannae Jakubczakowna Le
2 ppff. Joannes Skobnicki de Lukowiec. et Barbara
Jakubczakowna de Skwirzewa.

Februarius

Skwirzowa.

13 Rdus Martinus Jastrzębiewski provisor Eccl. fulisl.
3. bapt. Infantem nne Valentinum Martini
Kreda et Cathadinae LLCC. ppff Joannes
Wiącek et Marianna Korlowa Omnes
de villa Skwirzewa

16. Eodem qui supra bpt Infantem nne Constant
num Adalberti Gordziewski et Mariannae Ligowa
4 nka. LLCC ppff. Andreas Glogerski et Agnes
Szymkowa Omnes de villa fulistawice.

Aprilis.

Nov Wojciechowo.

4 Eodem qui supra baptisavit Adalbertum
5 Valentini Szczecina et Franciscae Matusak
owna LLCC ppff Joannes Wilk. de fulista
wice et Cathadina Matusakowna de villa Skwirzewa
Vide ad riserius regestra baptizatorum in Nowe Miasto
fulistawice
12 Eodem qui supra baptisavit Julian nne Sche
dam et Mariannae ex aqua baptizmali.
6 Petri Chmielewski et Mariannae Grabowskae
CLL de eadem et de villa ppff Adalbertus
Gotębiewski subdiaconus de villa Wojciechowo et
Dna Wesolowska de eadem villa Barba
ra Dna
Ceremoniis. de Infantis nomine
de qui supra sacerdote
Mariannae Petri Chmielewski et Mariannae
Dna
Benoc
Dna
Brzeski

Annus. 1785.

Aprilis

Sulistawice

die 2 Rendus Martinus Jastrzębiewski pro
7 visq Eccle sulistaw. baptisavit ~~Infantem~~
nne Antoninam Jacobi Koziarski. et Ma
riannae Lisewna CCLL. PPff. Clemens Lip
czenski Organarius sulistaw. et Marianna Ko
ziarska. Omnes de villa sulistaw.

eadem die baptisavit. idem qui supra Adalbertum Mathiae
8 Prus. et Agnetis. Gozdziowna. CCLL. PP. Vincen
tius Wilk. et Agata Prusiowna Omnes
de villa sulistaw.

Sulistawice

die 4 Idem qui supra baptisavit Filiam nne Ma
riannam Joanis Legwant. et Catharinae
9 Wronionka CCLL. PPff. Adamus Cybul
ski de sulistawice et Agnes Matusako
wa de villa Skwirzewa.

Majus.

Sulistawice

die 2 Idem qui supra baptisavit Infantem nne
Stanislaum Jacobi Xięszka et Marian
10 nae Sołtysianka CCLL. PPff. Thomas Ku
piec de sulistawice cum Marianna Kubikown
de villa Skwirzewa.

Ruszcza

die 7 Idem qui supra baptisavit Filiam nne Hele
nam Hyacinthi Wactawik et Mariannae Jaroson
11 ka LLCC. de villa Ruszcza. PPff. Michael Wisn
owski de villa Gieraszewice et Marianna Koziarska

Gieraszewice

die 23 Idem qui supra baptisavit Filiam nne Petron
lam Lucae Koziot et Helenae Kaczmarczykowna
12 PPff. Antonius Koziot. et Sophiae Paluchew
Omnes de villa Gieraszewice

Gieraszewice

die 29 Martii. superius pertinet Idem qui supra baptisavit Adalberti
Stanislaii Perczenski et Luciae Tom
13 ska CCLL. PPff. M Dnus Michael Laskowski
de villa Przebiestawice cum M Dna Anna
Dąbska de villa Gieraszewice. E Porębska

die 25 etiam Martii Gieraszewice Idem qui supra baptisavit Filiam
14 Cristinam Adalberti E ~~Chudobski~~ et M
gdalennae Pielawiczenka LLCC. PPff.
Dn Stanislaus Perczenski de villa
villa Gieraszewice et Justina Dąbrowska
villa Przebiestawice

Iunius

Eod. Ego P. Benignus Ordinis S. Pauli primi Eremitæ baptizavi Infantem nne Franciscam
Adalberti Wisocki et Claræ Mariæ Kerina Conjugum
15 ppff: Blasius Pawlowski et Francisca Korlowna
alias de villa Russera.

Russera.

Martinus Jastrzembrowski provisc Eccl. salsk.
16 viz. baptizavit Antonium et Joannem Stanislai
Sucheckii et Gertrudis de Jarzinow Jarzyniew
ska CCLL: ppff: ff. Petrillust. ada. Magnedus
Dnus Stanislaus Gorzkowski subdelegat.
Mca. Dna Teresia Leibowska de

17. Matthæus Sowicki Curat. Bazow. Filiam nnam Annam Mariannam labr. Andreæ Ku-
mierczyk et Francisca Krawczykowna CC. pp. ff: Stanislaus
Ziolkowski et Hedwigis Pawlowna.

Julius.

D. 2. Julij Ao 1765 Ego infra scriptus in Absentia Dni Paro-
chi et Vicarij Loci Sulistawic Provisi. baptizavi Infantem
18 Abmine Joannem, Jacobum Conjugum Legitt. de Villa.
Bazow nimirum Pauli Matowicz et Gertrudis de Pietrza-
kow. Motowcowa. Patrini fuere Stanislaus Maciąg ac
Cunegundis Maciągowa omnes de Bazow villa.
In cujus rei fidem me Subscribo.
Fr. Pr. Hippolytus Reformatus
Confess. Convent. Sandomir.

Wojciechowice

Eod. Ego qui supra baptizavi Infantem nne Alexium
Matthiæ Franciscæ et Hedwigis de Sokolowskie
19 Sokolowskich CCLL ex aqua solus ppff. Florianus
Gorczewski cum conjuge sua Mariannna Anus cum aqua.

Renatus Sulistawice
Martinus Jastrzębowski provisc Eccl. sulis-
slaus baptizavit filiam nnæ Margaritam Adalber-
20 ti Sochalski et Margaritæ Sosnowskiena. pro tunc no-
rantiæ in villa Sulistawice Loci ppff. Adorcas Wro-
na de Agnes Kiszczyna Ambo de eadem villa.

Gierasimowice

Idem qui supra baptizavit filiam nnæ Ma-
gdalennam Stanislai Haydricki et Catha-
rinæ Maciągowna CCLL. ppff Stanislaus
Haydricki et Catharina Stemieńska de villa Sulistawice Omnes
de villa Gierasimowice.

Russera.

Idem qui supra baptizavit Infantem nne
2 Jacobum Jacobi Smalerski et Cristinæ Wa-
clawowna CCLL ppff. Nicolaus Gach et Ma-
dyanna Wacławowa Omnes de villa Russera.

Augustus

23 Ego Onufrius Wojciechowski professus Ordinis
Cisterciensis baptizavit Infantem Genovenevis Dioecesis et Gall.
et Joannem Carolum laborier de Marci Maciąg alias
de Liperenska CLL ppff. Ill. Dnus Antonius
Jesiorowski Ensiferus Wielunen. et Virgine Alexan-
dra Lubska Castellana Woynicen.

Augustus.

Sulistawice

19 Martinus Jastrzebski provisus Eccle Suli
24 stav baptisavit filiam nne Mariannam
Jacobi Staszewski et Lucae Celulanka
LLCC: PPff. Andreas Głogowski et Ma
rianna Koziarska Omnes de villa Sulistav

29 Idem qui supra baptisavit Infantem nne Joannem
25 Josephi Pokrzywa et Agnetis Stempnionka
CCLL PPff. Stanislaw Karasienski admini
strator Hetmanalis Sulistav et Marianna Koziar
ska Omnes de villa Sulistav

Skwirzowa

30 Idem qui supra baptisavit Infante nne
26 Mariannam Ignacii Jakubczak et Catha
rinae Zakrzoska CCLL.
PPff. M Dnus Zalewski de villa
Weycieszyce et M Dna Hewa Wesio
łowska Virgine de villa Bazew.

Gierasiowice

September

8 Idem qui supra baptisavit Infantem
27 nne Christoforum Michaelis Wrona
et Cunegundis Kulanka LLCC Stanislaus
Lisicki et Agata Bęszonka albo de
aula hujus villae nempe Gierasiowice

Ruszeza

11 Idem qui supra baptisavit filiam nne
28 Sophiam Hiacinthi Kos et Mariannae
Jarosonka LLCC. PPff. Josephus Jarocha
et Marianna Kowalczykowa Omnes
de villa Ruszeza.

Sulistawie

28 Idem qui supra baptisavit Infantem nne
29 Michaelem Thomae Staron et Catha
rinae Sołtysianka LLCC: Patrini ff. Solestinus
Kupiec de Sulistawice et Margarita Dziewicowa de
myslew villa:

~~Kulewice~~ Zgierskie

29 Idem qui supra baptisavit Infante
30 nne Michaelem Martini Bryta et Sophiae
Maciągowna LLCC PPff. Stanislaus Maciąg
Francisca Szwajdowna Omnes de villa
Kralewice

October.

Skwirzewa.

61

ꝯ 2
31 Martinus Jastrzębiowski baptisavit Infantem nne Franciscum Andreae Nowak et Barbarae Matusakowna LLCC PP ff Joannes Wilk de villa Sulistawice et Catharina Matusakowa de villa eadem Skirzewa.

Nietoria

eadem die
32 Idem qui supra baptisavit Infantem nne Franciscum Joannis Orzecheski cu Krawczyc et Mariannae Skrzyneczonka LLCC PP ff Stephanus Wrona et Hedvigis Cebulska alias de villa Sulistawice.

Sulistawice

eadem die
33 Idem qui supra baptisavit Filiam nne Theresiam Laurentii Ziutko et Anastasiae Prusiewna LLCC PP ff Joannes Drus et Catharina Mieszczenka Omnes de villa Sulis

Dmosice

ꝯ 1
34 Idem qui supra baptisavit Filiam nne Teresiam incerti patris Matris verò Mariannae Kucharzowna PP ff Andreas Wąsik cu Victoria Muszenska virgine de aula huius villae nempe Dmosicae

Krulewice

ꝯ de
35 Idem qui supra baptisavit Filiam nne Hedvigim incerti patris Matris autem Hedvae Pautkowna de villa Malice PP ff Thomas Abramczyk et Justina Szwagdowa ambo de villa Krulewice

Krulewice

ꝯ 21
36 Idem qui supra baptisavit Infantem nne Simonem Mathiae Grzesik et Mariannae Cerwieyszczonka CCLL PP ff Matheus Szwayda de villa Krulewice et Catharina Nowakowa de villa Lipowice.

Sulistawice

eadem die
37 Idem qui supra baptisavit Infantem nne Simonem Adami Cybulski et Justinae Nowienska LLCC PP ff Franciscus Staron et Marianna Wilkowa Omnes de villa Sulistawice

5 De Aula Sulistawicensi ex Mense Aprili die 9 Ejusdem transportatur et erroneis in conscribendo, commissos ut appa

9 Aprilis Adm Rndus Martinus Jastrzębiowski Vicarius Eccla Sulistawicen

bapti infantem Theclam Mariannam legitimis Dñis Petri et Marianna de Ozarowskie Chmielowskich Filiam Conj Legitt de Solu aqua Levantes fuere Ld. Dñs Franciscus Jo. Ex Boreglia de Wolyeczkye et Ld. Dña Eva Wie sniowska de Valle Batowo. — Idem qui supra die vo 23 Maji Cæt Anna supplevit Cæremonias Qui baptismi Super Eadem infante. Præsentibus ad præmissa libere hic loco Meus ac Dñs Dñs Ignatius Benoe cum Mea Dña Francisca de Sno. mentowskie Brestea 2do Meus Dñs Jo. sephus Brzeski Cæt Judex Fñ Sandecz. cum Meo Deo Marianna de Dembowskie Benoe Lyna 2do loco Meus Dñs Joannes Cantius Brzeski Judex Fñ Sandecz ac Nra Dña Salomea Dembowska Capitse Lk. gnevienses

Srolewice dolne

38

829 Que ut supra Mensis Idem Andreas qui supra baptizavit infantem Catharinam Ldrum Stani Mai et Rosalie Sroweroo Filiam Conj Legit pp. ff. Clemens Lyczenski Cmonestus Cognatus huius Ecclie et Agnes Ligiszkowa de Villa Sulestawice

Skwirzowa

39

831 Idem Andreas qui supra baptizavit infantem Cathrinam Ldrum Lucæ et Mariannæ Smalcowskich Filiam Conj Legit pp. ff. Ld. Jacobus Sołtys et Agnes Ligiszkowa de Villa Sulestawice

Wolica Gierałtowska

November

Wolica Gierałtowska

40

Ima Que Idem Andreas qui supra baptizavit infantem Martinum Ldrum Joannis et Mariannæ Maciągow Filium Conj Legit pp. ff. Ld. Marcus Maciąg et Cunegundis Madyczowa de Batow.

Sulisławice

41

810. Que Idem Andreas qui supra baptizavit infantem Catharinam Ldrum Francisci et Mariannæ Kozlowskich Filiam Conj Legit. pp. ff. Clemens Gaspar Mayowski obicendus de Oppido Jedrychow. et Ld. Marianna Sołtysina.

Wolica Gierałtowska

42

813. Que Idem Andreas qui supra baptizavit infantem Catharinam Ldrum Joannis et Sophiæ Kozlow Filiam Conj Legit. pp. ff. Ld. Marcus Baszczalski et Regina Pisarska de Sul villa

Wojcieszyce 43

§20. Eius Idem Andreas qui supra baptizavit infantem Catharinam Laurentii Josephi et Reginae Sobiesuskich Filiam, Conjugis Legitt. pp. ff. Laurentius Andreas Wrona de Sulisławice et Magdalena Wartkowska de Wojcieszyce

Ruszcza 44

§25. Eiusd. Idem Andreas qui supra baptizavit infantem Catharinam Evam Laurentii Josephi et Helenae Jarockich Filiam Conjugis Legitt. pp. ff. Jaspar Rosa et Marianna Wawrzyńcowa de Ruszcza Villa omnes.

December
Decembris 45

Die 1ma Eius Idem Andreas qui supra baptizavit infantem Barbaram Laurentii Andreae et Sophiae Wawrzkow Filiam Conjugis Legitt. pp. ff. Joannes Blasius de Mielkubikowo Virgo de Mołodzieniec et Marianna assistentes Laurentius Vladislaus Kubikowski Juvenis de Mołodzieniec Sławiński et Sophia Błażyczowa de Labiszew et supra.

Sulisławice 46

§17ma Eius Idem Andreas qui supra baptizavit infantem Thomam Laurentii Andreae et Annae Sawickiej de Wrocimowice Filium, Conjugis Legitt. pp. ff. Laurentius Simon Rigsha, et Lucia Stanisławska. oes de Sulisławice Villa

Bażow 47

Eadem die Idem Andreas qui supra, baptizavit infantem Agnetem Laurentii Francisci et Mariannae de Mołojcowe Sroków Filiam Conjugis Legitt. pp. ff. Laurentius Stephanus Jabłonecki, et Anna Magdalena Cieszyńska oes de Bażow Villa

Bażow 48

§20. Eius Idem Andreas qui supra baptizavit infantem Eliam Laurentii Adalberti et Catharinae de Mroczkowe Mołojcow Filiam Conjugis Legitt. pp. ff. Emericus Wojciechowski Incolae Bażow et Ursula Felicianna Jabłonecka Virgo de Pierasławice et Caietanus Wojnicz

Sulisławice Modrzewiec 49

§21. Eius Idem Andreas qui supra baptizavit infantem Agnetem Eadem Laurentii Joannis et Franciscae de Sroków Zaplow Filiam. Conjugis Legitt. pp. ff. Illus Joannes Nepomucenus Kalicienski Curatus Loci et Ita Agnes Wodzinowska Virgo Laude hujus

Wołka Pierasławska 50

§26. Eius Illus Idem Andreas Joannes Nepomucenus Kalicienski Curatus Loci baptizavit infantem Agnetem Laurentii Mathaei et Rosalia de Maciejowe Puchowskich Filiam Conjugis Legitt. pp. ff. Laurentius Antonius Bochenski de Puchmanice et Sophia Pawłowa de Wołka Pierasławska

Pierasławice 51

§. Eius Idem Andreas Martinus Jastrzębiowski

bapt. infantem Stephanum, LLrum Michael & Luciae de Haydziczonki Wisniowskich Filiam, Conj. Legitt. PP. ff. LLsi Stephanus Twarogowski Juvenis, & Agnes Kozłowa oes de Pag. Villa

52 Sulisławice

Q 30. Eiusd. Idem Pndus qui supra bapt. infantem Agnetem LLrum Martini & Barbarae de Prusiowy Nowakow, Filiam Conj. Legitt. PP. ff. LLsi Carolus Cybulski & Catharina Gonetowa Omnes de Pag. Villa

Propter posteram Memoriam

Post Decessum de hac luce in Ao 1782 circa Festum Purificationis Bae Virginis Mariae Illis Adm Pndi Mathiae Zarzycki immediato hujus loci Optimi ac Doctissimi Curati Regimen seu Commenda hujus Eccle tam in Spiritualibus quam Temporalibus tmo ad ultimos dies Aprilis Mensis Anni Ejus 1782 Illmi Adm Pndo Dno Sebastiano Bazonski Eccle Hospitalis in Oppido Koprzywnica Capellano, de Officio Kielcensi Sandomiriensi commissum, tum a primis diebus Mensis Maji Anni Ejus gratia reparandorum aedificiorum Plebanatum per pie defunctum Zarzycki nimis neglectorum Stocc. regimen & Commenda ex Officio Kielcensi Illmi Adm Pndo Dno Mathiae Sowicki in Niekrasow Curato, commissum, & durabat intermisse usq ad Annum 1785. & dies ultimos Augusti Quo tempore sed die 2 Junii ipso die Visitationis Bae Virginis Mariae, sub Tempus Judiciorum Terrestrium Sandomir. Cadentiaq S. Joannis Bptae, Ego Joannes Nepomucenus Kaliciensis protunc Vicefactor Collegiatae Visticien. a Magco Josepho Brzeski Subjudice Terri Sandomirien. ubi uncio, vero, legitimo Patrono hujus Eccle ac haerede Villae Sulisławice

consequutus sum Praesentationem ad vacans
hoc Beneficium. Post exportatas Literas
Cridae de Officio Kielcensi, Ibidem die 26
Mensis Augusti Ao Pod. per Perillm Adm
Rndum Dnum Adalbertum Sierakowski
U. J. Drem Canonicum Kielcen. Causarum Cu-
riae Illius Judicem Surrogatum Institu-
tus sum. Distuli Introductionem ad
hoc Beneficium, ob notabilem distanti-
am loci, tum negotiorum meorum, in
anteriori loco habitorum. Condescendi
itaq hac, die 22. 8bris quae fuit Sabatho
Vespertino tempore, distuli Introdu-
ctionem ad diem 30. Octobris quae
fuit Dies Dominica 24 pt Pentecos-
ten, octavaq S. Joannis Cantii, Con-
vocato itaq hac die per Pulsum Ma-
joris Campanae Populo, in Concursu
Notabili Populi varii Status et
Conditionis, allucente amoena Se-
renitate, per Illm Adm Rndum Dnum
Mathaeum Sowicki in Nielirasow
Curatum, ac Commendarium hujus
loci Introductus sum in praesentia
Adm Rndi Martini Justrzębski Vi-
cariae Provisi hujus loci ac alio-
rum plurimorum utinam feliciter.

Annus 1780tus

Januarius

Skwirzowa

1 22 Gu Adm Rndus Joannes Nepomucenus
Kaliciensis praetermissis debitis Cere-
moniis ad preces infrascriptorum Pa-
rentum Sola aqua baptizavit infantem
Ignatium Titum, Magnificorum ac Gnis
Petri Antonii Trinominis et Elisabethae
de Sosnowskie Bieleckich Thesau-
rarum Lanciciensium, Titium, Conj. Legit. Le-
gantes fuere Gnus Ignatius [illegible]
et Marianna de Otarowskie [illegible]
[illegible] Subdelegatus Castr. Neoforensis [illegible]

4 Sulistawice 2

Die 4ta Eiusdem Adm. Rndus Martinus Jastrzębski Vicarius loci, baptizavit infantem Agnetem Lrum Casimiri et Catharinae de Krobielice Domoradzkich Filiam Conjugum Legitt. PP. ff. Magnus Joannes Cantius Brzeski Subjudex Trris Sandomir. et Gra Marianna Chmielowska. 3

3 Bazow.

Die 6ta Eiusdem antelucano tempore Idem Rndus qui supra, baptizavit Gemellos infantes scilicet Gasparum et Melchiorem Lrum Stephani et Catharinae de Kusmirczykowe Jabramczykow Filios Conjugum Legitt. PP. ff. Gasparis Lrum Andreas Kusmirczyk et Marianna Stakowna, jam vero Melchioris PP. ff. Lrum Marcus Maciąg et Hedvigis Pawelcowa pt. susceptum Baptismum statim mortui sunt ut in libro Mortuorum videatur.

4 Sulistawice

Die 8va Eiusdem Idem Rndus qui supra baptizavit infantem Sebastianum, Lrum Simonis et Franciscae de Prusiowe Zutkowskich, Filium, Conjugum Legitt. PP. ff. Joannes Malec Juvenis et Marianna Staszoszczonka Virgo, utriq. de Aula Famuli

5 Skwirzowa

Die 12 Eiusdem Illus. Adm. Rndus Joannes Nepomucenus Kalicienski Curatus Loci supplevit Caeremonias Baptismi, super Ignatio Filio Die 2. Eiusdem Mensis baptisato, Gnum Dnum Petri Antonii et Elisabethae de Sosnowskie Bieleckich, Possessorum Obligatoriorum Villae Skwirzowa Filio, Conjugum Legitt. Assistentes huic loco Mcus Dnus Josephus Brzeski Subjudex Trris Sandom. cum Mca Dna Magdalena de Grodzkie Sosnowska Notarina Castren. Neocorczynensi, Secundo loco Mcus Dnus Josephus Sosnowski Notarius Castren. Neocorczynen. ac Avus baptizati, cum Mca Dna Francisca de Chomentowskie Brzeska. Subjudex Trris Sandomir. vivat et vivant

6 Bazow

Die 23 Eiusdem Adm. Rndus Martinus Jastrzębski Vicarius Quipus Sectae Provisus, baptizavit infantem Paulum Lrum Mathaei et Mariannae de Czakowa Dejaczow Filium Conjugum Legitt. PP. ff.

Ludovicus Franciscus Sroka et Magdalena Chudowska de Gierałowice

7 Woyciechowice

67

Eodem Ordinis Praedicatorum Joannes Nepomucenus Kalinowski Curatus loci baptizavit infantem Dorotheam Ludovicum Laurentii et Christinae de Ludwigowskich Filiam, Comes Legitimi. Ssti Ludovicus Adalbertus Lisiewicz et Barbara Pulkowa, et Catharina Nowakowa de Wojciechowice.

8 Februarius

Gierałowice

Eodem Ordinis Praedicatorum Joannes Nepomucenus Kalinowski Curatus loci baptizavit infantem Dorotheam Ludovicum Bartholomaei et Apolonia de Grasie Pabiwo. Wojciechowska Filiam, Comes Legitimi. Ssti Ludovicus et Magdalena Chudowska de Gierałowice

9 Niethuia

Eodem Ordinis Praedicatorum Martinus Jastrzębowski Vicarius, baptizavit Dorotheam Ludovicum Laurentii et Marianna de Wojciechowskich Grawczyłow Comitis Legitimi. Ssti Ludovicus et Nicolaus Kozłowski de Rusztka, et Constantia Justkowska de Gałow.

10 Wojciechowice

Eodem Ordinis Praedicatorum Joannes Nepomucenus Kalinowski Curatus loci baptizavit infantem Valentinum Ludovicum Mariannae Wronowska Wojciechowski Filium Comitis Legitimi. Ssti Bartholomeus Wojciech et Hedwiga Szwajcowa.

11 Sulisławice

Eodem Ordinis Praedicatorum Joannes Nepomucenus Kalinowski Curatus loci baptizavit infantem Valentinum Ludovicum Mariannae Wronowska Wojciechowski Filium Comitis Legitimi. Ssti Martinus Jastrzębowski et Marianna Wolkowa.

12 Gierałowice

Eodem Ordinis Praedicatorum Joannes Nepomucenus Kalinowski Curatus loci baptizavit infantem Casimirum Ludovicum Adalberti et Sophiae de Kubalewe Załuskowskich Filius Comitis Legitimi. Ssti Nobilis Jacobus Kozłowski et Lucia Perczyńska de Wojciechowice

13 Skwirzowa

Eodem Ordinis Praedicatorum Joannes Nepomucenus Kalinowski Curatus loci baptizavit infantem Franciscum Ludovicum Joannis et Agnetis de Wojnicz Kisielnickich Filium Comitis Legitimi. Ssti Nobilis Joannes Skubiszewski et Catharina Kisielnicka Lydowa de Pałecznica

Martius

14 Dmosice

Die 3tia Ejus Men Adm Rndus Joannes Nepomucenus Kaliciensk Curatus loci bapvit infantem Casimirum Josephum binominis Gnrum Baltasaris et Salomeae de Zielenskie Muszynskich Administratoris hujus Villae Filium Conjug Legitt. Patrini fuere Imo loco Mgcus ac Gsus Josephus Dembicki Camerarida Trris Sandm et Theressia Sciborowska Filium Pilsnen 2do loco Gnrus Dnus Ignatius Brzeski Subdelegatus Castrensis Neaforensis et Barbara Dembicka Camerar Trris Sandom

15 Sulistawice

Die 6ta Ejus Adm Rndus Martinus Jastrzębiowski Vicarius bapvit infantem Franciscam Evam binominis Honestt. Martini et Rosaliae Zelikowskich Filiam Hortulani Aulae Conjug Legitt. PP. ff Adm Rndus Joannes Nepom Kaliciensk Curatus loci et Mgcus ac Gsa Eva Wiesielowska Virgo de Villa Bazow

16 Nietuia

Die 15. Ejus Idem Rndus qui supra bapvit infantem Mariannam Lrum Adalberti et Mariannae de Krawczyki Jarosow Filiam Conjug Legitt. PP. ff Dnus Petrus Chmielowski de Aula Sulistaviae et Dna Theressia Tokarska de Ruszcza.

17 Dmosice

Die 19. Ejus Idem Rndus qui supra bapvit Josephum Lrum Mathiae et Mariannae de Sienniczonki Pawłoskich Filium PP ff Honestt. ~~Martinus~~ Josephus Jastrzębiowski Juvenis et Dna Marianna Muszynska Virgo de Dmosice

18 Woyciesżyce

Die 31. Ejus Idem Rndus qui supra bapvit infantem Mariannam Laboriosorum Laurentii et Rosaliae de Xiążki Malcow Filiam Conjugum Legitimorum Patrini fuere Laboriosi Gregorius Poledowski et Marianna Kulikowicowa Virgo de [illegible]

Aprilis

19

Ruszcza

Die 7ma Eius adm Rndus Martinus Jastrzębiowski Vicarius hujus Eccla bapvit Mariannam infantem Lrum Gasparis et Rosae de Soleckie Rosow Filiam Conjs Legitt PP. ff Lrum Nicolaus Koziel et Helena Jaroszyna de Eadem Villa

20

Skwirzowy

Die 10. Eius Idem Rndus qui supra bapvit infantem Adalbertum Lrum Gaspari et Catharinae de Kozłowe Bieńkowskich Filium Conjs Legitt PP. ff Lrum Adalbertus Kilianczyk et Francisca Jabramczykówna Virgo de Eadem Villa

21

Dmosice

Die 21. Eius Idem Rndus qui supra bapvit infantem Adalbertum Lrum Antonii et Mariannae Pysniakow Filium Conjs Legitt PP. ff Lrum Carolus Bąkowski et Agnes Jaworska de Eadem Villa

22

Majus Ruszcza

Die 6. Eius Mensis Idem Rndus qui supra bapvit Stanislaum infantem Lrum Sebastiani et Francisci de Kozłowe Soleckich Filium Conjs Legitt PP. ff Eius Michael Tolarski et Gertrudis Dobrowolska Assistentia Hyacinthus Lis et Gertrudis Kowalczykowa

23

Wola Gieraszowska

Die 21. Eius Adm Rndus Joannes Nepomucenus Kaliciensku Curatus loci bapvit infantem Joannem Nepomucenum Lrum Petri et Agnetis de Kossowne Chłoptasiow Filium Conjs Legitt PP. ff Lrum Marcus Baszkowski et Sophia Kozłowa de Eadem Villa

24

Junius Sulisławice

Die 2. Eius Mensis ut supra Adm Rndus Joannes Nepomuc. Kaliciensku Curatus loci bapvit infantem Antonium Lrum Vincentii et Agathae de Kiąszki Sałatow Filium Conjs Legitt PP. ff Lrum Casimirus Sałatka et Mariannae Koziarska de Eadem Villa

25

Sulisławice

Die 4. Eius Adm Rndus Martinus Jastrzębiowski Vicarius Eccli Sulisławic bapvit infantem Margaretham Lrum Rosae Patyniarka de Wnuczow Illmi Thori Filiam PP. ff Sebastianus Jamsonowski de Niekrasowo et Maryanna Wilkowa de Sulisławice

26 Ruszcza

d. 24. Ejus Adm. Rndus Martinus Jastrzębiowski Vicarius hujus Eccle. bapvit infantem Margaretham Lrum Stanislai et Sophiae de Lisowne Woźniczkow seu Filiam. Conj. Legitt. PP. Jabramczykow. Conj. Legitt. PP. ff. Lsi Petrus Pietruszka. et Marianna Krafczykowa de Mielup

27 Julius

Wola Gieraszowska

d. 16. Ejus Adm. Rndus Joannes Nepom: Kalicienski Curatus loci bapvit infantem Joannem de Dulda Lrum Petri et Marianae de Sewerzyny Sękow Filium. Conj. Legitt. PP. ff. Lsi Matheus Zuchowski et Cmislina Smalarska de Eadem Villa

28 Ruszcza

d. 22. Ejus Adm. Rndus Martinus Jastrzębiowski Vicarius bapvit infantem Jacobum Lrum Hyacinthi et Hedvigis Maniak Filium. Conj. Legitt. PP. ff. Lsi Lucas Pawlus de Ruszcza et Marianna Dymitrowska de Villa Sulisżow

29. Augustus

Woyciesżyce

d. 9. Ejus Idem Rndus qui supra bapvit infantem Laurentium Lrum Caroli et Mariannae de Paszkowne Poledowskich Filium Conj. Legitt. PP. ff. Lsi Matheus Swaydo de Krolewice et Francisca Malusakowa de Woyciesżyce

30 Bazow

d. 15. Ejus Idem Rndus qui supra bapvit infantem Rochum Lrum Joannis et Barbarae Borkowskich Filium Conj. Legitt. PP. ff. Stanislaus Ziołkowski et Catharina Kaczmarczykowa

31. Krolewice

d. 23. Ejus Adm. Rndus Joannes Nepomucenus Kalicienski Curatus Sulislaus cenus bapvit infantem Hyacinthum Lrum Laurentii et Magdalenae de Sołtyszkowskich Filium Conj. Legitt. PP. ff.

A. P. Marianna Wyżyłkowska de Lipowiec

September

Wolka Pieraszowska 32 71

d. 12 Eius Adm. Rndus Joannes Nepom. Kalicienski Curatus loci praesentis baptizavit infantem Mariannam Lrum Antonii et Sophiae Mazoniow Filiam Conj. Legitt. PP. ff. Lsi Joannes Maiigg et Hedvigis Kubikowa.

33 Woycieszyce

d. 21. Eius Idem Rndus qui supra baptizavit infantem Theclam Lrum Adalberti et Margarethae de Orzechowskie Pisarskich Filiam Conj. Legitt. PP. ff. Honest. Clemens Lipczenski Organarius Loci et Gsa Salomea Karwicka et assistentes Gnsi Thomas Krainski et Thecla Karwicka

Bazow 34

d. 25. Eius Idem Rndus qui supra baptizavit infantem Theclam Theressiam binominis Honestt. Stanislai et Constantiae de Krafczykowe Ziołkowskich Filiam Conj. Legitt. PP. ff. MMgo Gsi Antonius Wiesiołowski Ensiferidae Wielunen. et Mgca ac Gsa Salomea Dąbska Castell. Voynicen. Assistentes ff. MDG. Dominicus Wiesiołowski et MG. Alexandra Dąbska 35

Sulisławice

d. 28. Eius Adm. Rndus Martinus Jastrzębiowski Vicarius Eccl. praesentis baptizavit infantem Theressiam Lsa Sophiae de Viduae Dadaczka Filiam PP. ff. Honest. Adalbertus Bokowski Gozdzieski Cocus Aulae, et Gsa Magdalena Twornicka Virgo de Aula

October 36

Ruszcza

d. 5ta Eius Adm. Rndus Joannes Nepom. Kalicienski Curatus loci baptizavit infantem Martinum Lrum Pauli et Sophiae de Skrzynecowski Zyłow Filium Conj. Legitt. PP. ff. Lsi Adalbertus Alexandrowicz de Gnieszowice et Dorothea Sagonowa de Niekrasow. 37 38

Praedium in Villa Ruszcza Decani Sandomir.

d. 8. Eius Adm. Rndus Martinus Jastrzębiowski Vicarius Eccl. praesen. baptizavit infantem Hedvigim Binominis Gnsi Dom.

Stanislai et Gertrudis de Jarzynianki Suche-
cluich Possessorum Praedii Decanalis Filiam Con-
jugum Legitimorum PP. ff. Gsus Francis-
cus Olszanski Burgrabius Visnensis
cum Gsa Theressia Sciborowska Tribun.
Pilsnen. Assistentes Gsus Josephus De-
dii cum Gsa Sophia Sciborowska de Unorow.

38 Nieluja

d. 10. Ejus Adm Rndus Martinus Jastrzębiowski Vica-
rius Loci Capud infantem Lucam Lrum Joan-
nis et Mariannae de Duletow Grudniow Filium
Conj. Legitt. PP. ff. Lsi Adalbertus Jaros de
Nieluja et Hedvigis Cybulska de Sulislaui.

39 Gieraszowice

d. 11. Ejus Idem Rndus qui supra Capud infan-
tem Theressiam Lrum Luca et Helenae de
Karczmarczyki Kozłow Filiam Conj. Legitt.
PP. ff. Lsi Felix Pietrzak et Hedvigis Uxo
Twarogowa de Eadem Villa

In visitatione Decanali revisum Ao 1786 18 Octobris

C. Krokowski Decanus mpp

40 Ruszcza

d. 19. Ejus Idm Rndus qui supra Capud infan-
tem Ursulam Lrum Laurentii et Ro-
saliae de Kowalczyki Jarochow Filiam
Conj. Legitt. PP. ff. Hyacinthus Ko-
walczyk et Marianna Kozłowa Oes
de Eadem villa

41 Ruszcza

d. 21. Ejus Idm Rndus qui supra Capud
Simonem Lrum Thomae et Marian-
nae de Grudniowy Haydukow Filium
Conj. Legitt. PP. ff. Lsi Adalbertus
Dąbrowski et Marianna Malska
de Suliszow seu Kosow

42 Gurskie

d. 21. Ejus Idm Rndus qui supra Capud in-
fantem Simonem Lrum Thomae et Ca-
tharinae de Nowatki Brylow Filium Conj. Legitt.
PP. ff. Lsi Mathias Bryla Pr. Fran-
cisca Swaydowna

43 Bazow

BB Die 28 Mensis Octobris Anno 1786. Adm Rndus
Joannes Nepomucenus Kalicienski Cura-
tus Ecclae praesentis Sulislavice
Supplevit Caremonias Bap-

Gsi Dominici Wiesiołowski supra vigesimum un-
num baptisati, olim MMgtorum ac Gnrum Fau-
stini et Antoninae de Skotnickie Wiesio-
łowskich Ensiferorum Vielunen. Villae Bi-
Haeredum Consulum Legitimorum Filii, Assistentes loco primo
fuere Illis Mgcus Andreas Wiesiołow-
ski Romani Imperii Comes Patruus
baptisati, cum Mgca ac Gsa Francis-
ca de Chomentowskie Brzeska Sub-
de Trm Sandomir. 2do Loco Illis Mgcus
Franciscus Xaverius Wiesiołowski
Romani Imperii Comes, Pater, Pa-
tris, et Gsa Eva Wiesiołowska Soror
baptisati

Skwirzowa 44

d. 29. Eius Adm. Rndus Martinus Jastrzebo-
wski Vicarius baptizavit infantem Mar-
tinum Lrum Sebastiani et Catharinae
de Lisowne Jakupczakow Filium Con-
Legitt. PP. ff. Ldsi Jacobus Koziarski
et Agnes Kiesz[illegible]gna de Chelisławice

45 Dmowice

Eadem Adm. Rndus Joannes Nepomuce-
nus Kalicienski Curatus Loci baptizavit
infantem Salomeam Stanisl. Ga-
brielis et Catharinae de Charkow-
ski Stamienskich Filiam Conj. Legitt.
PP. ff. Gsis Josephus Dębicki Came-
rarius Trm Sandom. et Gsa Theresia Sie-
borowska Tribunus Pilsnen. de Wnor.

46 November

Gorskie

d. 3. Eius Adm. Rndus Martinus Jastrzebiowski
Vicarius baptizavit infantem Catharinam
Lrum Lucae et Magdalenae de Wronowski
Chachołow Filiam Conj. Legitt. PP. ff. Ldsi
Gaspar Swiegdo et Petronella Swiegdo-
wa de Villa Krolewice etc.

47 Sulisławice

d. 11. Eius Idem Rndus qui supra baptizavit infan-
tem Catharinam Lrum Andreae et
Marianae de Nartowskich Wronow[illegible]
[illegible]

Sulisławice 47

12. Eiusd. Adm. Pndus Martinus Jastrzębiowski Vicarius bapt. Catharinam Lnam Jacobi et Mariannae de Koziarskie Xiążkow Filiam Conj. Legitt. PP. ff. Lnus Vincentius Wilk et Marianna Koziarska de Pag. Villa

Ruszcza 48

19. Eiusd. Idm. Pndus qui supra bapt. infantem Catharinam Lnam Hyacinthi et Mariannae de Jarosy Kowalczykow Filiam Conj. Legitt. PP. ff. Gnus Michael Tokarski Oeconomi Filius et Honesta Marianna Kubikowicowna Virgo de Kwirzowa

49 Gierasłowice [Porębskich]

26. Eiusd. Adm. Pndus Joannes Kubicienski Curatus Loci praesens bapt. infantem Barbaram Honesti Adalberti et Magdalenae de Pilawskie [~~Sadeckich~~] Filiam Conj. Legitt. PP. ff. Jmgcus Josephus Rysski Militiae Polonae Praefectus et Jmgca Anna Dąbska Castell. Wojnicen. de Gierasłowice Stares. 2do loco Assistentes Mgca Gnus Franciscus Potębiowski et Mgcus Alexander Dąbska 3tio loco Jmgcus Cantius Brzeski Subjudex Trm. Sandom. cum Jm. Felicianna Dąbska

50 Bazowe

20. Eiusd. Adm. Pndus Martinus Jastrzębiowski Vicarius bapt. infantem Mariannam Lnam Adalberti et Cunegundis de Chochoły Maciągow Filiam Conj. Legitt. PP. ff. Lnus Marcus Ma[illegible] et Hedvigis Kubikowicz de Eq. Villa

December 54

Gierasłowice

1mo Eiusd. Adm. Pndus Joannes Nepomucenus Kubicienski Curatus Ecclae praesens bapt. infantem Barbaram Victoriam [illegible] Thomae et Ther[illegible]

Villae Gieraszowice Filiam Consp. Legitt. Pp.
Mgcus Dnus ~~Antonius~~ Stanislaus Wiesiołowski
Emferida Victoria et Mga Anna Dąbska
Castellae Woynicen. Imo loco Assistentes
Mgcus Dnus Antonius Wiesiołowski
cum Mga Dna Salomea Dąbska. Ad
loco Mgcus Dnus Dominicus Wiesio
łowski cum Mga Dna Alexandra Dąb
ska Castell. Woynicen. Patrini de Be
zow. Patrinae vero de Gieraszowice

75

Dla wiadomości przyszłym czasom

Dnia trzeciego Grudnia przed wybiciem
szostey Godziny po Zachodzie Słońca, ktory
był pierwszą Niedzielą Adventu, Dało
się w Sulisławicach czuć trzęsienie
Ziemi tellue, mnie piszącemu to, Sie
dzącemu na Stołku, y Pokojowcowi Sto
iącemu przy Stoliku w Pokoju, Ludzi
kucharzowi w kuchni robiącemu
Dworskiey. rownie w tuteyszey Ple
banii, Stoiący z wodą Żelezniak na ku
minie ruszał się, y Ława y na ktorey
siedziała Osoba. To trzęsienie dało
się czuć we Wsi Woyciszycach y Gie
raszowicach, a kiedy Raport Deka
nalny przyszedł do mnie, rowni
trzęsienie było w Parochiach, Łonino
Osiek, Niebrasow. y innych nayw
iększe w Sandomierzu bo Dzwony
dały się słyszeć. To trzęsienie
nie tylko w tey tu okolicy było
ale oraz, około Staszowa Wisli
cy Iłży. iak tylko mogłem mieć
wiadomość. Gdy tedy to trzęsienie
dało się czuć: WJP. Józef Brze
ski Podsędek Ziemski Sandomierski
tuteyszey Wsi Dzudzie, oświadczył
że to samo trzęsienie, ale mocniey
sze w Roku 1770. lub 1771. iak mo
[illegible] tak dało się Jemu [illegible]
[illegible] w [illegible]

we Dworskich Pokojach. Niech nas ta-
kie przypadki nie potykaią ale oraz
niech nas do Bojaźni Boga zachęcaią

52 Sulisławice

d. 13. Eiusd. ut supra Adm. Rndus Martinus
Jastrzębiowski Vicarius bapu infantem
Luciam Lnum Casimiri et Catharinae de
Nowaki Xiąszkow Filiam Conjg. Legitt.
PP. ff. Lni Antonius Malczyk et Mari-
anna Wilkowa de Sulisławice

53 Sulisławice

d. 17. Eiusd. Jdm Rndus qui supra bapu infan-
tem Thomam Lnum Martini et Catha-
rinae de Kozłowe Gonetow Filium Conj. Legitt.
PP. ff. Lni Martinus Nowak et Ma-
rianna Wilkowa utrq. de Sulisławice

54 Bażow

d. 27. Eiusd. Jdm Rndus qui supra bapu infan-
tem Joannem, Joannis et Mariannae de
Selągowe Paszkow Filium Conj. Legitt.
PP. ff. Honesti Clemens Lipczynski Orga-
narius huius Eccle et Christina Ke-
draeka de Woycieszyce

No 55 Annus 1787

Januarius

Woycieszyce

1 d. 14 Eiusd. Mensis ut supra, quae fuit Dies Domini-
ca 2da pt. Epphaniam Adm. Rndus Joan-
nes Nepomucenus Kalicienski Curatus
Loci praesentis Suppleiit Ceremonias ba-
ptismi Joannis et Eleonorae. MMgi ac Gni
Francisci et Hedvigis Gołębiowskich Conj.
Legitt. Filiorum et Filiae, Sortium in Woyce-
szyce Haeredum, Assistentes (Joannis)
MMgi ac Gni Josephus Rylski Militiae
Polonae Praefectus in Czaykow Possessor
et Anna Dobska Castell. Voynicens.
de Gierasżowice. Assistentes (Eleono-
rae) MMgi ac Gni Franciscus Xaverius
Karwicki Vexillifer Exercitus Polonici
Zbigniewice Haeres et Alexandra
Dobska Virgo Castellana

Gieraszowice = Eadem die Adm. Rndus Martinus Jastrzębiowski Vicarius hujus Eccle Supplevit ibidem Caremonias baptismi Alexii Mgci ac Gnrum Francisci et Hedvigis Gołębiowskich Conj. Legitt. Filii (catera ut supra) Quibus Assistebant Adm. Rndus Joannes Nepomucenus Kaliciensis Curatus Eccle praesentis cum Mgca ac Gpa Salomea Dobska Virgine Castell. Voynicen. de Gieraszowice Vivant ergo in Gaudium Parentum ac emolumentum Eccle 77

2 Sulislawice

Die 21. Eiusdem Adm. Rndus Joannes Nepo Kaliciensis Curatus baptizavit infantem Vincentium Honesti Francisci et Elisabethae de Xiąszki Staroniow Filium Conj. Legitt. Coccilaulae PP. ff. Honff. Joannes Malkowski et Agnes Kubikowska Vidua de Domo Plebanali

3 Sulislawice

Die 28. Eiusdem Idem Rndus qui supra baptizavit infantem Valentinum Blasium binominis de Domo Organorum Sulislawicen. Honesti Marci et Luciae de Lipczensis Mawczynskich Filium Conj. Legitt. PP. ff. Gnus Dnus Thomas Zalewski Possessor Sortis in Woyciesyce et Gpa Hedvigis Gołębiowska Dapifer. Ouricen. Judem de Woyciesyce

4 Gieraszowice

Die 30. Eiusdem Idem Rndus qui supra baptizavit infantem Mariannam Lnu Stanislai et Magdalenae Pielawieckich Filiam Conj. Legitt. PP. ff. Lnu Stanislaus Mizielski et Marianna Wisniowska Vidua de Gieraszowice

5° Sulisławice

d. 30. Ejusd. Jdm Andreas qui supra bapt. infantem Mariannam Lrum Laurentii et Sophiae de Cybulskie Sumkow Filiam Conj. Legitt. PP. ff. Lrsi Venceslaus Kubikowski Juvenis de Skwirtowo et Agnes Kubikowska Vidua de Domo Plebanali

6 Lipowiec

d. 31. Ejusd. Jdm Andreas qui supra bapt. infantem Apoloniam Mariannam binominis Lrum Simonis et Constantiae de Malce Nowakow Filiam Conj. Legitt. PP. ff. Lrus Stanislaus Monikowski Venatoris Rlsnen. et Gsa Marianna de Goszkow Filia Morska Subdapifer Laticzov.

7 Februarius Bukowa

d. 1ma Jdm Andreas qui supra bapt. infantem Dorotheam Lrum Francisci et Franciscae de Kwaskowe Stepniow Filiam Conj. Legitt. PP. ff. Lrsi Simon Stepien et Helena Dudzina vir de Eadem Villa

8 Ruszcza

d. 2. Ejusd. Andreas Martinus Jastrzębiowski Vicarius bapt. infantem Agatham Lrum Nicolai et Clarae de Jarocky Bartosiakow Filiam Conj. Legitt. PP. ff. Lrsi Vitus Kowalczyk et Helena Jaroszyna vir de Eadem Villa

9. Sulisławice

d. 11. Ejusd. Adm Andreas Joannes Kulicienski Curatus Prusen. Eccle. bapt. infantem Franciscam Lrum Kiliani et Mariannae de Cybulskie Sołtysow Filiam Conj. Legitt. PP. ff. Lrsi Michael Sołtys et Barbara Cybulska de Eadem Villa

10 Sulistawice

d. 14. Eius Mensis Februarii Adm. Rndus Joannes Nepomucenus Kalicienski Curatus Loci Salistawiensis baptizavit Valentinum Onufrium Gnum Dnum Dominum Petri et Mariannae de Ozarowskie Chmielowskich Filium Conj. Legitt. Aulicorum Aulae Sulistawicae PP. ff. Excellens Dnus Nicolaus Jaskiewicz Medicinae Doctor Sandomiriensis et Mgca ac Gna Francisca de Chomentowska Bortesska Subjud. Trn. Sandom. Assistens. Gnus Ignatius Bortelski cum Mgca ac Gna Eva Wiesiołowska Subjud. Vielunensis

11 Sulistawice

d. 20. Eius Adm. Rndus Martinus Jastrzębiowski Vicarius baptizavit infantem Cunegundem Honestt. Adalberti et Mariannae de Prusowe Gozdziowskich Filiam Conj. Legitt. Coci Aulae PP. ff. Honestt. Antonius Nowakowski Servus Aulae praesens et Gna Magdalena Twornicka Virgo Serva Aulae praesens

12 Wolka

d. 26. Eius Idem Rndus qui supra baptizavit infantem Casimirum Lnum Adalberti et Salomeae de Szymańskie Zawadzkich Filium Conj. Legitt. PP. ff. Lli Josephus Jarocha de Ruszcze, et Sophia Wasilkowa de Dmosice

13 Sulistawice

d. 27. Eius Idem Rndus qui supra baptizavit infantem Franciscam Lnum Pauli et Mariannae de Domoradzkie Koziarskich Filiam Conj. Legitt. PP. ff. Honestt. Mathias Staszewski Juvenis de Aula praesens et Justina Cybulska

14 Martius

Sulistawice

d. 13. Eius Adm. Rndus Joannes Nepom. Kalicienski Curatus Loci Ipsen. baptizavit infantem Josephatam Honestt. Martini et Rosaliae Zelikowskich Filiam Hortulani Aulae Conj. Legitt. PP. ff.

Ppi Petrus Chmielowski et Magdalena Twornicka Virgo oes de praesenti Aula Sulisławicen

15 Zgorskie

Eadem die et mense Idm Pndus ut supra bapud infantem Josephum Lrum Jacobi et Apolonice de Kosielski Woyciechow Filium Conj Legitt PP ff Vni Dni Mathias Gołębiowski Juvenis de Woyciesżyce et Antonina de Goszkowskie Krajeńska de Zgorskie

16 Woyciesżyce

Die 17 Eius Idm Pndus qui supra bapud infantem Mariannam Lrum Valentini et Mariannae de Jahnicki Nowakow Filiam Conj Legitt PP ff Nusi Dni Stanislaus Monikowski et GD Hedvigis Gołębiowskie de Woyciesżyce

17 ~~[illegible]~~ Zgorskie

Die 18 Eius Adm Pndus Martinus Jastrzębiowski Vicarius bapud infantem Mariannam Lrum Joannis et Mariannae de Swaydy Canikow Filiam Conj Legitt PP ff Lrum Thomas Jabramczyk et Justina Wartesżyna

18 Bażow

Die 19 Eius Idm Pndus qui supra bapud infantem Catharinam Lrum Stephani et Evae de Szczeciny Jabramczykow Filiam Conj Legitt PP ff Lrum Adalbertus Kaczmarczyk et Cunegundis Mesiggowa oes de Eadem Villa

19 Gieraszowice

Die 21 Eius Adm Pndus Joannes Nepomucenus Kolicienski Curatus praesentis Loci bapud infantem Benedictum Lrum Antonii et Agnetis de Pilawiedzio Kozłow Filium Conj Legitt PP ff Heneftt Clemens Lipczynski Organarius Loci et Helena Chmielowska de Gieraszowice

20 Skwirzowa

d. 25. Eiusd. supra Idem Pndus qui supra baptisavit infantem Vincentium Lrum Laurentii et Helenae de Kwapiny Nowakow Filium. Conj. Legitt. PP. ff. Gnus Dnus Thomas Zaleski de Woyciesz[illegible] cum Gna Marjanna de Goszkowskie Morska de Zgorskie. Ido loco. Mgco ac Gnus Dnus Joannes Cantius Brzeski Subjudex Trnus Sandoriensis cum Gna Dna Elisabetha de Sonowskie Bselecka de Skwirzowa

21 Bukowa

d. 31. Eiusd. Adm. Pndus Martinus Jastrzębowski Vicarius bapt. infantem Antoninam Lrum Adalberti et Magdalenae de Zalesniaki Cholewow Filiam Conj. Legitt. PP. ff. Ldus Joannes Wrona et Agnes Zalesnia de Bucz villa

22 Aprilis

Sulisławice

d. 15. Eiusd. Idem Pndus qui supra bapt. infantem Catharinam Lrum Simonis et Agnetis de Cybulskie Rzeszkow Filiam Conj. Legitt. PP. ff. Ldus Carolus Cybulski et Lucia Staszewska. oes de Eoz villa

23 Majus

Skwirzowa

d. 14. Eiusd. Idem Pndus qui supra bapt. infantem Antonium Lrum Casimiri et Catharinae de Kufiaki Skwirzowskich Filium Conj. Legitt. PP. ff. Ldus Adalbertus Jakubczak Juvenis et Apolonia Kanionka Virgo

24 Krolewice Gorne

d. 18. Eiusd. Adm. Pndus Joannes Nepomucenus Kalicienski Curatus Loci praesens bapt. infantem Magdalenam de Pazis Lrum Pauli et Catharinae de Pawłowskie Nowakow Filiam Conj. Legitt. PP. ff. Gnus Josephus Pierzchała Juvenis et Gna Marianna Gołębiowska Virgo de Woyciesz[illegible]

Junius

25° Sulisławice

d. 3. Eiusd. Mens. ut supra Pndus Martinus Jastrzębiowski Vicarius bapt. infantem Joannem Lrum Martini et Hedvigis de Wilki Szczęsniow Filium Conj. Legitt. PP. ff. Lr. Casimirus Wilk et Marianna Wilkowna de Sz. Wilk.

26 Ruszcza

d. 4. Eiusd. Adm. Pndus Joannes Kalicienski Vicarius Curatus loci praesens bapt. infantem Joannem Lrum Petri et Francisci de Jarochy Krzemienskiel Filium Conj. Legitt. PP. ff. Gsus Michael Tokarski Juvenis et Cecilia Sinkowska Vidua

27 Skwirzowa

d. 22. Eiusd. Adm. Pndus Martinus Jastrzębiowski Vicarius bapt. Joannem Lrum Adalberti et Catharinae de Nowaki Natusakow Filiam Conj. Legitt. PP. ff. Lrus Adalbertus Jakubczak seu Przesik Juvenis et Marianna Kubikowna Virgo

28 Sulisławice

d. 23. Eiusd. Idm. Pndus qui supra bapt. infantem Magdalenam Lrum Adalberti et Juliannae de Jarochy Jakubczakow Filiam Conj. Legitt. PP. ff. Honor. Joannes Malczewski et Agnes Pruciowna Virgo Ogda

29 Skwirzowa

d. 24. Eiusd. Idm. Pndus qui supra bapt. infantem Joannem Lrum Ignatii et Catharinae de Zakrzewskie Jakubczakow Filium Conj. Legitt. PP. ff. Gsus Ignatius Brzeski Subdiliger Nea Coruzynez et Mgca ac Gsa Marianna de Goszkowskie Monka

30 Justus

Sulisławice

d. 13. Eiusd. Idm. Pndus qui supra bapt.

infantem Margaretam Lrum Joannis et Franciscae de Szumlu Lapow Filiam Conj. Legitt. PP. ff. LLi Stanislaus Kaczmarczyk Juvenis et Agnes Lapina de St. Nietrzwica

83

31 Zgorskie seu Woyciesżyce

d. 14. Ejus Idm Rndus qui supra baptizavit infantem Ignatium LLrum Sebastiani et Margarita de Nowaki Warzechow Filium Conj. Legitt. PP. ff. Honestt. Stanislaus Ziołkowski et Barbara Nowakowa de Skwirzowa

seu vulgo Jaworelych

Sulisławice 32

d. 31. Adm Rndus Joannes Nepomucen. Kalicienski Curatus loci praesentis baptizavit infantem Rosaliam LLrum Jacobi et Mariannae de Lesowny Koziarskich Filiam Conj. Legitt. PP. ff. Honestt. Walbertus Grzedziński Caecus Auticus et Agnes Kubikowska Mulier familiae Plebanalis

33 Augustus

Wolka Gieraszowska

d. 12. Ejus Adm Rndus Martinus Jastrzębiowski Vicarius hujus Pedis baptizavit infantem Josephum Gnum Dnum Ignatii et Annae de Sulerzyckie Swiderskich Filium Administratorum Villae Conj. Legitt. PP. ff. Adm Rndus Joannes Nepomucenus Kalicienski Curatus Pedis praesens et Gsa Dna Ludovica Niszkowska Virgo de dicta Villa Assistentes ff. Gnus Dnus Ignatius Brzeski Subdelegatus Castrensis Neocorcinensis et Ludovica Gruszczyńska

34 Skwirzowa

d. 17. Ejus Idm Rndus qui supra baptizavit Ludovicam infantem LLrum Antonii et Sophiae de Nowaki Mazoniow Filiam Conj. Legitt. PP. ff. LLi Valentinus Stanisławski et Marianna Kozłowa

35 Bazow

19 Ejus Idm Rndus qui supra baptizavit

infantem Mariannam Lnum Stanislai et Franciscae de Swaydy Maciągow Filiam. Conj. Legitt. PP. ff. Lnus Jacobus Swaydo, et Marianna Kutilina

September

36 **Wolka**

d. 20. Idm Pndus qui supra bapd infantem Theressiam Lnum Mathaei et Luciae de Maciągowe Masakow Filiam. Conj. Legitt. PP. ff. Lnus Paulus Wrona, et Catharina Haydlicka de Gieraszowice

37 **Dmosice**

d. 28. Ejus Idm Pndus qui supra bapd infantem Theressiam Lnum Pauli et Rosaliae de Zawartki Wronow Filiam Conj. Legitt. PP. ff. Lnus Marcus Baszczoski et Marianna Zawtoska

38 **Wolka**

d. 30. Idm Pndus qui supra bapd Theressiam Lnum Joannis et Marianna de Horcaki Maciągow Filiam. Conj. Legitt. PP. ff. Lnus Nicolaus Kozel et Barbara Baszczowna de Pag. villa

October

39 **Sulislawice**

d. 2. Ejus Idm Pndus qui supra bapd infantem Brigittam Lnum Simonis et Franciscae de Prusiowe Zulkowskich Filiam Conj. Legitt. PP. ff. Adalbertus Cybulski et Marianna Kozianska

40 **Lipowice**

d. 4. Ejus Idm Pndus qui supra bapd infantem Franciscum Stanislaum binomenis Lnum Mathaei et Franciscae de Wrzonki Nowakow Filiam. Conj. Legitt. PP. ff. Gnus Stanislaus Monikowski et Marianna Gołębiowska de Woycie

41 **Dmosice**

d. 11. Ejus Peritt. Adm Pndus Joannes Nepor Kalicienski Curatus loci praesens bapd infantem Hedvigem Lnum Gasparis et Rosae de Wosiowne Gogolow Filiam Conj. Legitt. PP. ff. Lnus Joannes Mudeyski et Sophia Wąsikowska de Eadem villa

42 Sulisławice

d. 11. Eiusd. Mens. ut supra Adm. Rndus Martinus Jastrzębiowski Vicarius loci Pszenn. baptizavit infantem Theressiam Lnae Adami et Justinae Cybulskich Filiam Conj. Legitt. PP. ff. Lni Joannes Prus et Sophia Sumkowa omnes de Sud. Villa 85

43 Skwirzowa

d. 28. Eiusd. Adm. Rndus Joannes Nepomucenski Curatus loci Pszenn. baptizavit infantem Salomeam Lnae Helisabeth Matris Patris incerti seu Illegitime Theri. PP. ff. Lni Josephus Jakubczak et Catharina Matusakowa de Eadem Villa

44 Sulisławice

d. 30. Eiusd. Adm. Rndus Martinus Jastrzębiowski Vicarius baptizavit infantem Ceciliam Lnam Jacobi et Mariannae de Kotarskie Xiąszkow Filiam Conj. Legitt. PP. ff. Honesti Matthias Stasiewski Servus Aulae Pszenn. et Marianna Kubikowska Virgo de Skwirzowa

45 November

Ruszcza

d. 4. Eiusd. Idem Rndus qui supra baptizavit infantem Barbaram Hedam Lnam Gabrielis et Gertrudis de Pawłusie Kowalskiow Filiam Conj. Legitt. PP. ff. Dni Stanislaus Suchocki et Tenellor Praedii Oeconalis et Francisca Tokarska

46 Skwirzowa

Eadem die Idem Rndus qui supra baptizavit infantem Martinum Lnum Simonis et Hedvigis Jabramow Filium Conj. Legitt. PP. ff. Honesti Antonius Lachowski Servus de Aula Sulisławic et Marianna Kubikowska Virgo de Skwirzowa

47 Bałow

d. 11. Eiusd. Idem Rndus qui supra baptizavit infantem Martinum Lnum Petri et Hedvigis de Bieszkowskie Kubikowskich Filium Molitoris de villa Conj. Legitt. PP. ff. Dni Martini

...kowski Juvenis de Woyciesżyce cum Ignete Kubikowska assistentes Antonio Mulczewski de Sulisławice cum Marianna Kubikowska Virgini de Skwirzowa

48 Sulisławice

d. 10. Eiusd. Idm Rndus qui supra baptizavit infantem Catharinam Lnum Caroli et Barbarae de Jakubczakowe Cybulskich Filiam Conj. Legitt. PP. ff. Lsi Josephus Jakubczak de Skwirzowa et Francisca Zapina de Sulisławice

49 December

Krolewice

d. 3. Eiusd. Idm Rndus qui supra baptizavit infantem Barbaram Lnum Jacobi et Petronellae de Chocholy Swaydow Filiam Conj. Legitt. PP. ff. Lsi Paulus Wrona de Bukowa et Marianna Jakubczakowa de Krolewice

50 Gierasżowice

d. 4. Eiusd. Adm Rndus Joannes Nepomucenus Kaliciensis Curatus Praesentis loci baptizavit infantem Barbaram Lnum Stanislai et Mariannae Kulow Filiam Conj. Legitt. PP. ff. Lsi Simon Grubala de Rytyfiany et Agnes Kozłowa de Gierasżowice

51 Woyciesżyce

Eadem die Idm Rndus qui supra ad Petitionem Mgi ac Dnum Francisci et Hedvigis Gołębiowskich in Woyciesżyce haeredum Conjugum Legitimorum Filiam infantem Eorum nuper natam Barbaram Carolinam Franciscam Trinominis praetermissis, ad aliud Tempus Caeremoniis de sola aqua baptizavit Levantibus Honestis Clemente Lipczynski Organario Loci, et Gsa Salomea Karaschka de Eadem Villa Videatur in Libro alio, sub die 11. Junii 1807. adnotatio Caeremoniarum

52 Skwirzowa

d. 17. Eiusd. Adm Rndus Martinus Jastrzębiowski Vicarius baptizavit infantem Thomam Lnum Valentini et Rosaliae Stanisławskich Conj. Legitt. Filium Conj. Legitt. PP. ff. Lsi Simon Ziąszka de Sulisławice et Barbara Filipkowa de Skwirzowa

Gieraszowice 53

Eadem die ut infra Idm Pndus bapt infantem Agnetem Labonose Catharinae Kozłowna Illegitimi thori Filiam PP. ff Ldi Stephanus Swarog et Agatha Paliwodzonka de Eadem Villa

87

Krolewice 54

Die 26. Eius Idm Pndus qui supra bapt infantem Agnetem Ldnum Blasii et Justinae de Grzewery Swaydow Filiam Conj Legit PP. ff Ldi Mathias Bryła et Sophia Brylina

55

Sulisławice

Die 30. Eius Idm Pndus qui supra bapt infantem Mariannam Ldnam Vincentii et Agathae de Xiąszka Sałatow sive Wilkow Filiam Conj Legitt PP. ff MMgo ac Gpi Cantius Brzeski Subjud Fmi Sandm et Hedvigis Gołębiowska Dopiss Lubiczeg No 55

Annus 1780us

Januarius

1 Dmosice

Die 6 Eius Idm Pndus qui supra bapt infantem Gasparum Ldnum Antonii et Helenae de Kozłowe Zaiącow Filium Conj Legitt PP. ff Ldi Marcus Baszkowski de Wola, et Marianna Bodziechowa de Nawodzice

2 Krolewice niskie

Die 8va Eius Idm Pndus qui supra bapt infantem Agnetem Ldrum Adalberti et Catharinae Motowcow Filiam Conj Legitt PP. ff Ldi Blasius Swaydo et Agnes Jabrom Zykowa de Eadem Villa

3 Sulisławice

Die 14. Eius Idm Pndus qui supra bapt infantem Sebastianum Ldrum Nicolai et Clarae Prusiow Filium Conj Legitt PP. ff Ldi Franciscus Staroń Cocus Aulae et Agnes Xiąszczyna ocs de Eadem Villa

4 Krolewice

Die 15. Eius Adm Pndus Joannes Nepomucen Kalicienski Curatus loci Pdentis bapti

[illegible] infantes Gemellos vel Apolloniam cujus Patrini fuere Lrdi Bartholomaeus Woycik Juvenis, et Usula Nowakowna Virgo et Dorotheam cujus Patrini fuere Lrdi Simon Nowak de Lipowiec et Agnes Jabramczykowa, Lrum Augustini et Sophiae de Nowaki Jabramczykow, Filias Conjugum Legitimorum omnes de dicta Villa Krolewice

5 Krolewice

d 16 Ejusd Pndus Martinus Jastrzębiowski Vicarius loci Jdentis bapud infantem Agnetem Lrum Mathaei et Catharinae de Maciągowe Swaydow Filiam Conj Legitt. PP. ff Floreanus Gwozd et Agnes Kubikowska Materfamilias Ctrlae Plebanalis

6 Gieraszowice

d 22 Ejusd Jdm Pndus qui supra bapud infantem Agatham Lrum Alexii et Mariannae de Maciągowe Kozlaw Filiam Conj Legitt. PP. ff Lrdi Antonius Koziel et Sophia Palisowa

Februarius

7 Bałow

d 1ma Ejusd Jdm Pndus qui supra bapud infantem Valentinum natum d 27 praeterit Mensis Barbarae Borkowska Famulae Actae Villae praesens Filium illegitimi Thori PP. ff Stanislaus Ziutkowski et Francisca Kilianczykowa oes de Villa Bałow

8 Sulisławice

d 9 Ejusd Jdm Pndus qui supra bapud infantem Apolloniam Lrum Kiliani et Mariannae de Cybulskie Sołtysow Filiam Conj Legitt. PP. ff Lrdi Simon Xiąszka et Marianna Kaczorska oes de Sul Villa

9 Sliwirzowa

d 10 Ejusd Jdm Pndus qui supra bapud infantem Valentinum Lrum Andreae et Barbarae de Matuszki Nowakow Filium Conj Legitt. PP. ff Honesti Mathiae [illegible] Juvenis de Villa Sulis[illegible]

et Marianna Kubikowska Vorzo de Molendino Skwirzowien

10 – Sulisławice

d. 15. Eiusd. Ad. Pndus Joannes Nepomucenus Kalicienski Curatus loci Presentis bapsit infantem Franciscam Lnum Andreae et Agathae de Ference Głogowskich Filiam Conj. Legitt. PP. ff. Hlti Adalbertus Gozdziewski Pen. Aulae Cocus et Marianna Raczynska de Borek

11. Woyciesżyce we Gorskie

d. 19. Eiusd. Idm Pndus qui supra bapsit infantem Cunegundem Lnum Simonis et Justinae de Bryły Warzechow Filiam Conj. Legitt. PP. ff. Lis Laurentius Bryła et Marianna Kutilina de Gorskie

Martius

12 Sulisławice

d. 3. Eiusd. Ad. Pndus Martinus Jastrzębiowski Vicarius Loci Presen. bapsit infantem Casimirum Lnum Laurentii et Anastasiae de Xięstwo Ziołkowskich Filium Conj. Legitt. PP. ff. Paulus Kozłarski et Marianna Gozdziowska

Skwirzowa

d. 8. Eiusd. Idm Pndus qui supra bapsit infantem Mariannam Lnum Sebastiani et Catharinae de Lisy Gołesikow seu Jakubczakow Filiam Conj. Legitt. PP. ff. Karolus Cybulski et Marianna Kozłarska utriq. de Sulisławice

14 Dmosice

Eadem, Idm Pndus qui supra, bapsit infantem Mariannam Honesti Gaspari et Theclae Ginskich advenarum Filiam Conj. Legitt. PP. ff. Lis Simon Kęszka Cmetho de Sulisławice et Marianna Wosiowa de Dmosice.

15° Sulisławice

d. 24. Eiusd. Idm Pndus qui supra bapsit infantem Mariannam Lnum Thomae et Catharinae de Sołtysy Staroniow Filiam Conj. Legitt. PP. Lis Antonius Sołtys et Catharina Kapcowa oes de Eo Dmosice

16 Bałow

d. 20. Eiusd. Idem Pnedus qui supra bapsit infantem Antoninam Lrum Andreae et Franciscae de Krafczyki Kusnierczykow Filiam Conj. Legit. PP. ff. Lsi Petrus Kubikowicz Molitor et Eva Jabramka oes de Eadem villa

17 Dmosice

Eadem die, et Idem Pnedus qui supra bapsit infantem Mariannam Lrum Andreae et Sophiae de Sliwinski Wasilkow Filiam Conj. Legit. PP. ff. Lsi Josephus Pielinski de Ossolinski Anna Napiracka de Zbigniewice et Assistentes Lsi Andreas Teklowski, et Rosa Wronina

18 Aprilis

Gieraszowice

d. 16. Eiusd. Idem Pnedus qui supra bapsit infantem Antoninam Lrum Mathiae et Hedwigis de Lewietnie de Mielec oriundi et Hedwigis de Lewietnie de Wnorow oriundae Szkotow Filiam Conj. Legit. PP. ff. Lsi Bartholomaeus Paliwoda et Sophia Palisowa de Eadem villa Gieraszowice

19 Sulisławice

d. 18. Eiusd. Idem Pnedus qui supra, bapsit solo aquâ, fuit preces Parentum, in aliud tempus distulit debitas Oremonias Baptismi infantem Noctu Natam Onuphrium ad Albertum binominis Dni Petri et Mariannae de Ozarowskie, Chmielowskich Servorum Aulae Praesentis Filium Conj. Legit. Levantes fuere Dominus Felix Witkowski de Bałow et Gd. Constantia Wiesiołowska Virgo Infiferae Vicinae

20 Bałow

d. 21. Eiusd. Illis Adm. Pnedus Joannes Negomucenus Kaliciensis Curatus Loci Praesentis bapsit infantem Catharinam Lrum Sebastiani et Margarethae de Wrony Maciągow Filiam Conj. Legit. PP. ff. Lsi Simon Xięszka de Sulisławice et Lucia Maciągowa de Bałow

21 Sulisławice

d. 22. Eiusd. Pnedus Martinus Jastrzębiowski Vicarius Eccle hujus, bapsit infantem Adalbertum Lrum Martini et Barbarae de

Prusiowe Nowakow Filium Conj. Legitt. PP. ff. Lrm. Benedictus Nowak et Marianna Poziarska oes de Eadem Villa

22 Sutislawice 91

d. 27. Eiusd. Illus. Adm. Rndus Joannes Nepomucenus Kalicienski Curatus loci Praesentis supplevit Caeremonias Baptismi super infante Sub d. 18. Praesentis Mensis baptisati Onuphrii Adalberti Dni. Petri et Marianna de Ozarowskie Chmielowskich Filii Conj. Legitt. Aulae praesentis Servorum Assistentes fuere MM. ac GG. Joannes Cantius Brzeski Subjudicatus Fm. Sandecii cum Anna Dobska Castell. Voyni. loco Secundo Dominicus Wiesiołowski de Bazow cum Marianna de Gorzkowskie Morska de Zgorskie

Majus

23 Bazow

d. 8. Eiusd. Rndus Martinus Jastrzębiowski Vicarius baptizavit infantem Stanislaum Lrm. Pauli et Gertrudis de Wruble Motoycow Filium Conj. Legitt. PP. ff. Mollgi. et Fr. Antonius Wiesiołowski Ensifer Vacunan Haeres Villae et Marianna de Gorzkowskie Morska de Woyciesłyce

24 Gieraszowice

d. 18. Eiusd. Idm. Rndus qui supra baptizavit infantem Antonium Lrum. Francisci et Catharinae de Maciągi Haydzickich Filium Conj. Legitt. PP. ff. Lrm. Stephanus Twaroz et Helena Kozłowa oes de Villa Gieraszowice

25 Junius

Skwirzowa

d. 13. Eiusd. Idm. Rndus qui supra baptizavit infantem Margaretam Lrm. Luca et Marianna de Jabrametzyki Smakowskich Filiam Conj. Legitt. PP. ff. L. Simon Bryła Juvenis et Marianna Kubilkiewiczowa Vrzo de Eadem Villa

26 Skwirzowa

d. 17. Eiusd. Illustris Adm. Rndus Joannes Nepomucenus Kalicienski Curatus loci

praesentis baptiz infantem Antonium Ioannem Baptistam binominis GGsonum DDrum Petri Antonii binominis et Elisabethae de Sosnowskie Bieleckich Villae Eiusdem obligatorium Possessorum Filium Conj. Legitt. PP. ff. MMgci ac Gsi Alexander et Anna de Smietanki Dossi Conjuges, Castellae Voynicen. Villae Gieraszowice Haeredes

Ruszcza Praedii Decanale

27 d. 21. Eiusdem Pndus Martinus Jastrzębiowski Vicarius baptiz infantem Annam GGDDm Stanislai jam demortui, et Giertrudis de Jarzyny Suchecki Filiam Conj. Legitt. PP. ff. MMgci ac Gsi Josephus Breski Subjudex Tnm Pandae Villae Sulistawice Haeres et Marianna Morska Vidua de Villa et Haeres Zajorskie Possessoris Praedii Decanalis Ibidem

Sulistawice

28 d. 22. Eiusdem Idm Pndus qui supra baptiz infantem Mariannam Ldrum Andreae et Anastasiae de Wrony Domoradzkich Filiam Conj. Legitt. PP. ff. Benedictus Cybulski Juvenis et Marianna Kotiarska oes de Eadem Villa

Ruszcza

29 d. 26. Eiusdem Illis Adm Pndus Joannes Nepomucenus Kaliciensk Curatus Loci praesentis Baptiz infantem Petrum Paulum binominis Ldrum Jacobi et Christinae de ~~Lisy~~ Wisoskie Smalerow Conj. Legitt. Filium PP. ff. Ldsi Thomas Jarocha Juvenis et Giertrudis Wisowska oes de Eadem villa

Julius

30 Gieraszowice

d. 1ma Eiusdem Pndus Martinus Jastrzębiowski Vicarius baptiz infantem Mariannam Ldrum Francisci et Haydzickie Jasiorkow Filiam Conj. Legitt. PP. ff. LL. Simon Rubacha et Magdalena Chudobska seu Kaczmarczykow ff. Rosaliae ff.

Gieraszowice

2. Eiusdem Idm Pndus qui supra baptiz in-

fantem Margaretham Lnum Michaëlis et Cunegundis de Kulanty Wronow Filiam Conj. Legitt. PP. ff. Lni Antonius Matusowski et Sophia Palusowa. =

31 Nietuia

93

d. 14. Eiusd. Idm Pndus qui supra bapt. infantem Jacobum Lnum Adalberti et Marinnae de Krafczyki Jarosow Filium Conj. Legit. PP. ff. Lni Simon Xiążka de Sulisławice et Marianna Krafczykowa de Skotyn

32 Woyciesżyce seu Gorkie

d. 23. Eiusd. Illis Adm Pndus Joannes Nepomucenus Kalicinski Curatus Loci Praesentis bapt. infantem Annam Lnum Martini et Sophiae de Maciągowe Brytow Filiam Conj. Legitt. PP. ff. Lni Josephus Kasperczak Juvenis et Justina Matusakowna Virgo

33. Gieraszowice

d. 27. Eiusd. Pndus Martinus Jastrzębiowski Vicarius bapt. infantem Cunegundim Lnum Bartholomaei et Apoloniae de Prusi Paliwodow Filiam Conj. Legitt. PP. ff. Lni Joannes Łapa Molitor et Agnes Xiążkowa utriq. de Sulisławice

34 Augustus

Ruszcza

d. 25. Eiusd. Adm Pndus Joannes Nepomucenus Kalicinski Curatus Loci Praesentis bapt. infantem Ludovicum Michaelem binominis Lnum Augustini et Agnetis de Kowalczyki Jarochow Filium Conj. Legitt. PP. ff. Eius Michael Tokarski Juvenis de Aula Ruszczeny et Marianna Kubikowska Virgo de Molendino Skwirzowiec

35 September

Bazow

d. 5. Eiusd. Pndus Martinus Jastrzębiowski bapt. infantem Mariannam Lnum Mathiae et Ceciliae de Grewery Brytow Filiam Conj. Legitt. PP. ff. Eius Vicentius Wiesiołowski Emissarius Vielunensis cum D. Marianna Chmielowska de Aula Sulisławice Opusterz. ff. G. Vincentius Krajewski cum Agnetis Paliwodzionka

36 Woycieszyce

d. 13. Eiusd. Illm. Adm. Pndus Joannes Nepom. Katicinski Curatus Loci Psentis bapud. infantem Christophorum Llnum Thomae et Marianna de Jakupczaki Kupcow Filium. Conj. Legit. PP. ff. Honestt. Antonius Tomalski Juvenis et Servus Aulae Villae Psen. et Marianna Kubikowska Virgo de Skwirzowa

37 Nietuja

d. 15. Eiusd. Idm. Pndus qui supra bapud. infantem Matthaeum Llnum Joannis et Mariannae de Kutaty Orzechowskich Kraf. Filiam Conj. Legit. PP. ff. Llm. Casimirus Wilk Marianna Koziarska ocr. de Sulisławice

38 Sulisławice

d. 18. Eiusd. Idm. Pndus qui supra bapud. infantem ~~Honestt. Joann.~~ Theclam Honestt. Joannis et Agnetis de Prusie Malecow Filiam Conj. Legit. PP. ff. MMgci ac Gnci. Nicolaus Laskowski Venator Dobrzynen. et Francisca Brzeska Subjud. Trdis Sandom. Assistentes ff. MMgci ac Gnci. Joannes Cantius Breski Subjud. Trdis Sandom. et Francisca Laskowska Vir. Venat. Dobrzyn. de Villa Trzebiesławice

39 Woycieszyce seu Zgorskie

d. 22. Eiusd. Pndus Martinus Jastrzębiowski Vicarius bapud. infantem Theclam Llnum Laurentii et Mariannae de Woyciki Kutyłow Filiam Conj. Legit. PP. ff. Llm. Bartholomaeus Wujcik de Krotewice et Marianna Danielowna de Gom.

40 Woycieszyce

d. 30. Eiusd. ~~Idm. Pndus qui supra bapud.~~ Pndus Sebastianus Widawski Commendarius Lonoviensis bapud. infantem Franciscum Llnum Laurentii et Rozaliae de Księszki Malcow Filium Conj. Legit. PP. ff. Antonius Zrembski et Marianna Dąbrowska uterq. de Sulisłow

41 October

Ruszcza

d. 2. Eiusd. Rndus Martinus Justzębiowski Vicarius bapuit infantem Franciscum Lnum Hyacinthi et Mariannae de Jarosze Kowalczykow Filium Conj. Legitt. PP. ff. Lni Valentinus Kiszka de Sulistow et Marianna Pietraszczyna de Ruszcza

42 Wola

d. 3. Eiusd. Idm Rndus qui supra bapuit infantem Theressiam Lnum Hyacinthi et Catharinae Zybałow Filiam Conj. Legitt. PP. ff. Lni Antonius Zaiąc de Dmosica et Sophia Kozłowa de Wola

43 Sulistawice

d. 4. Eiusd. Idm Rndus qui supra bapuit infantem Franciscum Lnum Adami et Justinae Cybulskich Filium Conj. Legitt. PP. ff. Illm Adm Rndus Joannes Nepomu: Kalicienski Curatus Loci praesentis et Dna Marianna Chmielowska de Aula praesenti

44 Krolewice dolne

d. 21. Eiusd. Idm Rndus qui supra bapuit infantem Ursulam Lnum Francisci et Mariannae de Motoyce Srokow Filiam Conj. Legitt. PP. ff. Lni Petrus Kubikowski Molitor Bałowicz et Giertrudis Motoycowa de Bałow

45 Krolewice Gorne

d. 23. Eiusd. Illus Rndus Joannes Nepomucenus Kalicienski Curatus Loci praesentis bapuit infantem Carolum Lnum Mathiae et Mariannae de Czerwienskie Jakubczakow aliter Orzechowskich Filium Conj. Legitt. PP. ff. Lnisi Franciscus Ramus de Krolewice et Sophia Zalesna de Bukowa

46 November

Sulistawice

d. 3. Eiusd. Rndus Martinus Justzębiowski Vicarius bapuit infantem Martinum Lnum Mathiae et Agnetis Prapow Filium Conj. Legitt. PP. ff. Sebastianus Klepicz et Marianna Kozłowska de Woydesztwie

In Visitatione Decanali revisum Ao 28 9bris
C. Krokowski Dfl. mp

Wolka 47

Ad 7ma Eius Illmus Pndus Joannes Nepomucenus Kalicienski Curatus Loci Pten baptizat infantem Martinum Lnum Nicolai et Barbarae Horodzionka Mislaciow Filium Conjugum Legitt. PP. ff. Lni Mathaeus Machniak et Marianna Maciągowa

Wolka 48

Ad 16 Eius Idm Pndus qui supra baptizat infantem Salomeam Lnum Mathaei et Rosae de Maciągi Zuchowskich Filiam Conjugum Legitt. PP. ff. Valentinus Kotkowski de Aula, et Victoria Maciągowna Virgo

Woyciesżyce 49

Ad 23 Eius Idm Pndus qui supra baptizat infantem Stanislaum Kostka Lnum Josephi et Reginae de Sołtyse Poledowskich Filium Conjugum Legitt. PP. ff. Lni Sebastianus Kupiec et Catharina Staronowa

December 50

Woyciesżyce

Ad 6 Eius Idm Pndus qui supra baptizat infantem Nicolaum Lnum Lucae et Magdalenae de Wrony Stoholow Filium Conjugum Legitt. PP. ff. Lni Blasius Wrona de Bukowa et Marianna Nowakowa

X Pulisławice 51

Ad 21 Eius Idm Pndus Martinus Jastrzębowski Vicarius baptizat infantem Adamum Lnum Joannis et Catharinae de Wrony Legwantow Filium Conjugum Legitt. PP. ff. Lni Petrus Wrona et Marianna Staszewska ex Cadz. Villa

Woyciesżyce 52

Ad 28 Eius Idm Pndus qui supra baptizat infantem Agnetem Lnum Martini et Annae de Mazydykowicz Filiam Conjugum Legitt. PP. ff. Lni [illegible] et Catharina [illegible]

Nro 53

Annus 1789nus

Januarius

1. Gieraszowice E Porębskich

d. 22. Ejus Illis Adm Rndus Joannes Nepomucenus Kalicienski Curatus Loci Praesentis baptizavit infantem Vincentium Honestum Adalberti et Magdalenae de Pilawskie E ~~[illegible]~~ Filium Conj Legitt. PP. ff. MMgu ac Gnosi Michael Laskowski Sae Rae Majestatis Succamerarius cum Consorte sua Salomea de Dąbskie # Assistentes ff. Imo Loco Gnu Thomas Zaleski cum Gnd Hedvige Gołębiowska ~~ule~~ Loco Gnu Stanislaus Monikowski cum Gnd Josephata Gołębiowska hi de Villa Wojciszyce omnes # de Villa Strzyżowice #

2. Gieraszowice

d. 24. Ejus Idm qui supra baptizavit infantem Agatham Lnum Antonii et Agnetis de Pilawskie Kozłow Filiam Conj Legitt PP ff Honestus Andreas Bobrowski Juvenis de Villa Strzyżowice cum Agatha Paliwodzionka Ajustt. Michael Wisniewski cum Agnete Kozłowa Twarogowa relegui de Eadem Villa

3. Ruszcza

d. 20. Ejus Idm Rndus qui supra baptizavit infantem Franciscum Salesium Lnum Thomae et Mariannae de Grudnie Kosow Filium Conj Legitt. PP. ff Lnu Joannes Grudzien de Nietaja et Marianna Wilkowa de Sulisławice

4. Februarius

Skwirzowa

d. 2. Ejus Rndus Martinus Jastrzębiowski Vicarius baptizavit infantem Valentinum Lnum Andreae et Barbarae de Matusalki Nowiczow Filiam Conj Legitt PP ff Lnu Augustinus Daniel et Marianna Koziarska

5. Ruszcza

d. 4. Ejus Illis Rndus Joannes Nepom Kalicienski Curatus Loci praesens baptizavit infantem Valentinum Lnum Sebastiani et Franciscae Kozły Soleckich Filium Conj Legitt PP ff Thomas Jarocha et Marianna [illegible]

6 Wola

d. 12. Eiusd. Idem Rndus qui supra baptizavit infantem Valentinum Lnum Gasparis et Catharinae de Kasperczaki Pinkowskich Filium Conj. Legitt. PP. ff. Lrs. Joannes Koziel et Catharina Kilianczykowa de Skwirzowa

7 Skwirzowa

d. 22 Eiusd. Rndus Martinus Jastrzębiowski Vicarius baptizavit infantem Mariannam Lrum Sebastiani et Catharinae de Lisy Jakubczakow Filiam Conj. Legitt. PP. ff. Lrs. Petrus Wrona de Sulista et Marianna Brylonka Mulier

Martius

8 Skwirzowa

d. 1. Eiusd. Idem Rndus qui supra baptizavit infantem Casimirum Lnum Joannis et Agnetis de Woyciki Kilianczykow Filium Conj. Legitt. PP. ff. Lrs. Lucas Sparski de Ea Villa et Monica Celinska de Beszyce

seu Matusakow. Sulistawice 9.

Eadem die Illus. Rndus Joannes Nepomucenus Kalicienski Curatus Loci Pen. baptizavit infantem Casimirum Vincentium binominis Lnum Francisci et Helisabeth de Xiąszki Staroniow Filium Conj. Legitt. PP. ff. Magnifici ac Gnsi Joannes Cantius Brzeski Subjudicata Fris Sandomir. cum Francisca Laskoska Virginee Venatoris Vinnicae de Trzebiesławice

10 Wolka

d. 2 Eiusd. Rndus Martinus Jastrzębiowski Vicarius baptizavit infantem Casimirum Lnum Francisci et Mariannae de Biniasiak Kołaczow Filium Conj. Legitt. PP. ff. Honett. Fabianus Aniewski Coecus Aulae et Anna Woźniacka de Gnieszowice.

11. Gieraszowice

d. 4. Eiusd. Illus. Adm. Rndus Joannes Nepomucenus Kalicienski Curatus Loci Pen. baptizavit infantem Franciscam Helenam binominis Honett. Joannis et Helisabethae de Tomały Szlutnickich Filiam Conj. Legitt. PP. ff.

MMgci ac Gsi Ignatius Dobski Vexilifer in Ex-
cetu Regni et Felicianna Dąbska Castell
Voynicz

12. Bazow

d. 5ta Eiusdem Idm Pndus qui supra bapuit infantem
Josephum Benedictum binominis Honestt Sta-
nislai et Luciae de Toharskie Perczeńskich
Filium, Conj Legitt Administratorum Villae prae-
sentis PP. ff MMgci ac Gsi Antonius Wie-
siołowski Ensiferida Wielonesz Haeres Villae
et Hedvigis Gołębiowska de Woyciszyce
Assistentes Thomas Zaleski de Woyciszy-
ce et Marianna Chmielowska de Sulisław

13 Sulisławice

d. 12. Eiusdem Idm Pndus qui supra bapuit infan-
tem Mariannam, Ldrum Martini et
Barbarae de Prusse Nowakow Filiam Conj
Legitt PP. ff Ldi Casimirus Lisowski et
Marianna Staszewska Virgo oes de Sulisław

14 Nietuja

d. 14 Eiusdem Idm Pndus qui supra bapuit infantem
Josephum Lsci Giertrudis Orzechowska Ille-
gitimi thori PP. ff MM Gsi Thomas
Zaleski ac Marianna Gołębiowska Assisten-
tes Gsi Stanislaus Wiesiołowski cum
Josephata Gołębiowska

15 Sulisławice

d. 22. Eiusdem Pndus Martinus Jastrzębiowski Vica-
rius bapuit infantem Catharina Honorii Igna-
tii et Catharinae de Szumlu Piątkowskich
Administratorum Aulae praesens Filiam Conj
Legitt PP. ff Gsi Gabriel Szczepanowski
Juvenes cum Felicianna Dąbska Vicary-
na de Gieraszowice

16 Aprilis
Bazow

d. 26. Eiusdem Idm Pndus qui supra bapuit infantem
Catharinam Ldni Stanislai et Franciscae de
Swaydz Maciągow Filiam Conj Legitt
PP. ff Ldi Marcus Maciąg et Thecla Sa-
lagowna Altero loco Thomas Jabrowski
et Catharina Brzezińska de Jarkowice

17 Majus
Krolewice

d. 11. Eiusdem Illus Adm Pndus Joannes [illegible]
[illegible] Curatus Loci [illegible] bapuit infan-

Margaretham Lnum Augustini et Sophiae de Nowaki Jabramczykow Filiam Conj. Legitt. PP. ff. Lsi Thomas Jabramczyk et Barbara Swaydowa.

Dmosice 18

d. 22 Eiusd. Idem Rndus qui supra baptizavit infantem Magdalenam de Paszis Lnum Mathiae et Marianne de Siennickie Pawłowskich Filiam Conj. Legitt. PP. ff. Lsi Joannes Madeyski Molitor et Helisabeth Pawłowska Virgo cum de Sas Vella

19 Junius
Gieraszowice

d. 7ma Eiusd. Adm. Rndus Martinus Jastrzębiowski Vicarius baptizavit infantem Marcannam Lubonosc Marianne Wronionka Illegitimi thori PP. ff. Lsi Simon Grubala Juvenis de Pytwiany et Margarita Kozłowna Virgine et Antonius Matuszowski de Staszow cum Francisca Kamionka

20 Ruszcza

d. 9 Eiusd. Idem Rndus qui supra baptizavit Antonium Lnum Pauli et Sophiae Zytow Filium Conj. Legitt. Lsi Josephus Pietruszka et Rosa Rosowa

21 Molendinum Sulisławicense

d. 10 Eiusd. Rndus Joannes Nepomucenus Kulicienski Curatus Loci Praesentis baptizavit infantem Antonium Lnum Joannis et Francisca de Sumy Łapow Molitorum Filium Conj. Legitt. PP. ff. Lsi Simon Xiąszka Cmeto et Marianna Koziarska

22 Zgorskie

d. 11 Eiusd. Rndus Martinus Jastrzębiowski baptizavit infantem Antonium Lnum Thomae et Catharinae de Nowaki Brylow Filium Conj. Legitt. PP. ff. Lsi Thomas Jabram Byle et Ursula Brylina de Krolewice

23 Bazow

d. 20 Eiusd. Idem Rndus qui supra baptizavit infantem Joannem Josephum Lnum Marci et Luciae de [illegible] Maciągow Filium Conj. Legitt. [illegible] Josephus Lipczeński de Skotniki et Agnes [illegible] Mater [illegible] Plebanus

assistentes Michael Wosieński et Barbara Swaydowa

24 Julius

Wola

Die 11. Eiusdem Idem Pindus qui supra baptizavit infantem Jacobum Ldnum Joannis et Mariannae de Florczaki Maciągow Filium PP. ff. Clemens Lipczenski Organarius Sulislawiecensis et Helena Szewnerowna Virgo de Sedem Wola ff. Conj. Legitt. ff.

25 Sulislawice

Die 13. Eiusdem Idem Pindus qui supra baptizavit infantem Jacobum Ldnum Andreae et Mariannae de Nartoskie Wronow Filium Conj. Legitt. PP. ff. LL. Mathias Szaszewski et Agnes Kubikiewiczowa

26 Woyciesżyce

Die 17 Eiusdem Illustrissimus Adm. Pindus Joannes Nepomucenus Kalicienski Curatus Loci Dei baptizavit infantem Magdalenam Ldnum Joannis et Mariannae de Szelągi Paskow Filiam Conj. Legitt. PP. ff. Ldn. Simon Szczecina Jacobus et Catharina Jabramczykowna Virgo de Sedem Villa

27 Sulislawice

Die 27. Eiusdem Idem Pindus qui supra baptizavit infantem Ignatium Honestt. Adalberti et Mariannae de Xięszki Gozdziowskich Filium Conj. Legitt. PP. ff. Antonius Malczewski et Agnes Kubikowska loco secundo Adamus Cybulski et Agnes Malczewska

28 Sulislawice

Die 30. Eiusdem Idem Pindus qui supra baptizavit infantem Binominis Helenam Marthamaliae Petri et Mariannae de Ozarowskie Chmielowskich Filiam Conj. Legitt. Servorum Aulae praesentis PP. ff. Gen. DD. Dominicus Wiesiołowski cum Germana Soror sua Constantia, de Villa Bazow.

29 Augustus

Nietuja

Die 9 Eiusdem Pindus Martinus Jastrzębiowski Vicarius baptizavit infantem Helenam Ldnam Laurentii et Mariannae de Bochy Krafczykow Filia Conj. Legitt. PP. ff. Mathias Krafczyk de Nietuja [illegible]

30 Krolewice dolne

13. Eiusd. Rndus Joannes Nepom. Kalicienski Curatus Loci praesens baptizavit infantem Mariannam Ldnum Pauli et Giertrudis de Pietrzaki Małoiecow Filiam Conj. Legitt. PP. ff. Ldni Mathaeus Swaydo et Marianna Jakubczakowa de Krolewice Gerne.

31 Gieraszowice

Eadem die et Jdm Rndus qui supra baptizavit infantem Mariannam Ldnum Lucae et Helenae de Karczmaczyki Kozłow Filiam Conj. Legitt. PP. ff. Ldni Antonius Maluszowski et Margaretha Paliwodzina de Eadem Villa

32 Krolewice dolne

16. Eiusd. Jdm Rndus qui supra baptizavit infantem Hyacinthum Ldnum Stephani et Eiusd. de Szczecinq Jabramczykow Filium Conj. Legitt. PP. ff. Dominicus Szeląg Coccus Aulae Bazwiez et Cecilia Brylina

33 Sulisławice

17. Eiusd. Jdm Rndus qui supra baptizavit infantem Rosam Ldnum Thomae et Catharinae de Sołtysy Staroniow Filiam Conj. Legitt. PP. ff. Ldni Casimirus Lisowski et Catharina Staroniowna Virgo

34 September

Sulisławice

Ultima Eiusd. Jdm Rndus qui supra baptizavit infantem Ldnum Casimiri et Catharinae de Nowaki Xiąszkow Filium Conj. Legitt. PP. ff. Ldni Joannes Łapa et Barbara Nowakowa

35 Krolewice

26. Eiusd. Jdm Rndus qui supra baptizavit infantem Michaelem Ldnum Mathaei et Catharinae de Maciągi Swaydow Filium Conj. Legitt. PP. ff. Ldni Walbertus Kowalski de Lipowiec et Magdalena Nowakowa

36 October

Sulisławice

Eiusd. Jdm Rndus qui supra baptizavit infantem Theressiam Ldnum Caroli et

Barbara de Jakubczaki Cybulskich Filiam Conj. Legitt. PP. ff. Honest. Martinus Kuligiewicz Juvenis de Oppido Staszow et Magdalena Jakubczakowna Virgo de Skwirzowa

103

37 Dmosice

d. 2. Eiusd. Adm. Rndus Martinus Jastrzębowski Vicarius bapt. infantem Theressiam Ldnum Antonii et Annae de Nawiasy Jasienskich Filiam Conj. Legitt. PP. ff. Ldn. Joannes Madeyski Molitor Eiusd. Villae et Sophia Wosikowa de Eadem Villa

38 Woyciesżyce

d. 14. Eiusd. Rndus Joannes Kaliciensk. Curatus Loci Praesentis bapt. infantem Theressiam Ldnum Pauli et Mariannae de Pisarskie Podledowskich Filiam Conj. Legitt. PP. ff. Ldn. Paulus Lipcak de Bukowa Juvenis et Justina Matusakowna Virgo de Lipowice

39 Ruszcza

Eadem die et Jm. Rndus qui supra bapt. infantem Joannem Santium Lcae Hedvigis Jarosenka illegitimi thori PP. ff. Ldn. Thomas Jarocha et Giertrudis Dobrowolska

40 Sulisławice

d. 18. Eiusd. Jdm. Rndus qui supra bapt. infantem Joannem Santium Ldnum Adami et Justinae Cybulskich Filium Conj. Legitt. PP. ff. Ldn. Benedictus Cybulski et Agnes Xiąszkowa oci de Sulisławice

41 Gieraszowice

Eodem die ut supra, Jdm. Rndus ut supra bapt. infantem Mariannam Ldnae Stanislai et Constantiae de Orzechowskie Zyblikowskich Filiam Conj. Legitt. PP. ff. Gnus Stanislaus Wiesiołowski Kmiecie Vielunen. et Pna. Alexandra Dąbskie Virgo Castellana Wojnicz

42 Sulisławice

d. 26 Eiusd. Jdm. Rndus qui supra bapt. infantem Joannem Santium

Vincentii et Agathae de Xiąszki Salatow
seu ad praesens Willkow Filium Conj. Legitt.
PP. ff. Ldn. Stanislaus Kaczmarczyk
et Agnes Xiąszkowa de Sad. Villa —

43 Gieraszowice

d. 27 Eiusd. Idm. Rndus qui supra baptizavit
infantem Mariannam Ldni. Ludo-
vici et Victoriae de Twarogi Woyci-
kow Filiam Conj. Legitt. PP. ff. Hone.
Stanislaus Krydzinski Juvenis et
Magdalena Chudobska —

44 November

Bazow

d. 2 Eiusd. Idm. Rndus qui supra baptizavit infantem
Catharinam Ldnum Adalberti et Cunegun-
dis de Hochoty Maciągow Filiam Conj. Legitt.
PP. ff. Ldn. Josephus Kasperczak Juvenis et
Francisca Łapina 45

X Ruszcza

d. 3 Eiusd. Idm. Rndus qui supra baptizavit infantem
Carolum Ldnum Hyacinthi et Hedvigis de
Baszcze Maniakow Filium Conj. Legitt.
PP. ff. Ldn. Gabriel Wisowski et Francisca
Zrębska de Sulisżow

46 Ruszcza

d. 4 Eiusd. Idm. Rndus qui supra baptizavit infan-
tem Catharinam Ldnae Mariannae
Kosłowna illegitimi Thori Filiam PP.
ff. Ldn. Sebastianus Sosecki et Mari-
anna Haydukowa

47 Sulisławice

d. 6 Eiusd. Idm. Rndus qui supra baptizavit in-
fantem Martinum Ldnum Joannis
et Evae de Szczesne Prusiow Filium
Conj. Legitt. PP. ff. Ldn. Casimirus Li-
sowski et Francisca Łapina

48 Ruszcza

d. 13 Eiusd. Idm. Rndus qui supra baptizavit in-
fantem Clementem Ldnum Nicolai et Cla-
[illegible] de Jarochy Guchow Filium Conj. Legitt.
PP. ff. Ldn. Petrus Krzemienski et Ma-
[illegible] Smakowska de Skurzowa

49 Skwirzowa

d. 25. Eiusd. Idem Prndus qui supra baptizat infantem Barbaram Lnum Michaelis et Catharinae Paprockich Filiam Conj. Legitt. PP. ff. Honestus Casimirus Radziejowski et Agnes Kilianczykowa

December 56

105

Sulisławice

d. 26 Eiusd. Idem Prndus qui supra baptizat infantem Agnetem Pauli et Mariannae de Domoradzkie Koziarskich Filiam Conj. Legitt. PP. ff. Mgnus Joannes Cantius Breski Subjuc. Tm Sandz cum Marianna Gołębiowska Virgine Assist. Gnus Ignatius Brzeski Subdel. Castr. Necocor. cum Josephata Gołębiowska Virgine utriq. de Wyczeszyce

No 50

1790

Januarius

1. Sulisławice

d. 8va Eiusd. Idem Prndus qui supra baptizat infantem Sebastianum Lnum Adalberti et Mariannae de Wilki Cybulskich Filium Conj. Legitt. PP. ff. Lrus Simon Xiąszka Cmeto, et Rosalia Wronina vel de Sulisławice

2 Sulisławice 2

d. 18 Eiusd. Idem Prndus qui supra baptizat infantem Agnetem Josepham binominis Honesti Casimiri et Mariannae de Kubickie Radziejowskich Filiam Conj. Legitt. PP. ff. MMG. DDnus Joannes Nepomucen. Chomentowski Crdus Excitus Regni cum MG. Francisca Breska Subjuc. Tm Sandz. Assistentes GG. Ignatius Breski Subdelegatus Castr. Necocin. cum Marianna Morska Coniunctis de Oppido Klimontow Legnifabri Professio

3 Lipowice

d. 22 Eiusd. Idem Prndus qui supra baptizat infantem Paulum Lnum Andreae et Reginae de Drozdy Brytow Filium Conj. Legitt. PP. ff. Ldus Matheus Nowak de Lipowice et Marianna Kupcowa de Wyczeszyce

Dmosice 4

24. Eq. Pndus Martinus Jastrzębiowski vicarius baptizat infantem Vincentium Franciscum binominis Stanislai et Reginae Lisickich Filium Conj. Legitt. PP. ff. Perill. Joannes Wrzosek Canonicus Sandecz. cum G. Theressia Jurkowska Assistent. ff. G. Josephus Piskorski cum Gr. Victoria Jurkowska

Gorskie 5

25. Eq. Idem Pndus qui supra baptizat infantem Paulum L. Pnae Annae Kutylowska illegitime thori PP. ff. Casimirus Radziejowski et Giertrudis Dobrowolska de Ruszcze

Sulisławice 6.

27. Eq. Adm. Pndus Joannes Nepom. Kalicienski Curatus baptizat infantem Mariannam L. Gasparis et Barbarae de Lipczenskie Swaydow Filiam Conj. Legitt. PP. ff. L. Mathaeus Swaydo et Agnes Ligęzyna

Februarius 7

Skwirzowa

1ma Eq. Pndus Martinus Jastrzębiowski vicarius baptizat infantem Rosaliam Mariannam binominis Honorati Joannis et Helenae de Kubikowskie Mikulski Filiam Conj. Legitt. PP. ff. MM. Gr. Joannes Cantius Brzeski Subjud. Pni Sandecz. et Helisabeth Bielecka Skwirzowa

Lipowiec 8

2da Eq. Adm. Pndus Joannes Nepom. Kalicienski Curatus Loci baptizat infantem Mathiam L. Pnum Simonis et Constantiae Malce Nowakow Filium Conj. Legitt. PP. ff. Gr. Josephus Pierzchała cum Marianna Gołębiowska de Wojcieszyce

Krolewice 9

Idem Pndus qui supra baptizat in-

fantem Mathiam Lnum Jacobi et Petronellae de Chochoty Swaydow Filium Conj. Legit. PP. ff Lni Walbertus Czerwinski et Catharina Swaydowa 107

Krolewice 10-

d. 12 Eius Idm Rndus qui supra baptizat infantem Valentinum Lnum Thomae et Agnetis de Nowaki Jabramczykow Filium Conj. Legitt. PP. ff Lni Mathias Jakubczak et Marianna Nowakowa

Martius 11-

Sulisławice

d. 5ta Eius Idm Rndus qui supra baptizat infantem Casimirum Lnum Nicolai et Clarae Prusiow Filium Conj. Legitt. PP. Lni Benedictus Cybulski et Barbara Nowakowa ocs de Sulisławice

Sulisławice 12-

d. 13. Eius Idm Rndus qui supra baptizat infantem Mariannam Lnum Jacobi et Mariannae de Lisy Kozierskich Filiam Conj. Legitt. PP. ff Lni Martinus Nowak et Agnes Kilianczykowa de Skwirzowa

Sulisławice 13-

d. 16 Eius Adm Rndus Martinus Jastrzębowski Vicarius baptizat infantem Josephum Lnum Kiliani et Mariannae de Cybulskie Sołtysow Filium Conj. Legitt. PP. ff Lni Marcus Sołtys Juvenis et Lucia Staszewska ocs de Sulisławice

14- Aprilis

Dmosice

d. 10 Eius Adm Rndus Joannes Nepomucen Kalicienski Curatus Loci baptizat infantem Adalbertum Lnum Antonii et Helenae de Kozły Zaięcow Filium Conj. Legitt. PP. ff Lni Andreas Wąsik et Marianna Madeyska

15- Gieraszowice

d. 11. Eius Idm Rndus qui supra baptizat infantem Josephatam Dominorum

oannes Cantu et Helenae de Radwan
ski Morawickich Filium Conj.
Legitt. PP. ff. Gen. Dnus Franciscus
Gołębiowski cum Constantia Wiesio
łowska Virgine assistentes. Stanisla
us Wiesiołowski cum G. Marianna Go
łębiowska Virgine

16 Majus

Wola

24 Eiusd. Jdm Pndus qui supra baptizavit in
fantem Stanislaum Lnum Andreae
et Reginae de Wendrowy Kozodojew
Filium Conj. Legitt. PP. ff. Lni Andreae
Wender et Catharina utriq. de villa
Trzebiesławice

17 Sulisławice Sors Plebanalis

26 Eiusd. Jdm Pndus qui supra baptizavit infan
tem Stanislaum Lnum Casimiri et
Mariannae de Xięszki Wilkow Filium
Conj. Legitt. Subditi Plebani. PP. ff. Sta
nislaus Kaczmarczyk et Justina Cy
bulska

18 Bazow

23. Eiusd. Adm Pndus Martinus Jastrzębie
wski Vicarius baptizavit Joannem infan
tem Lnum Adalberti et Catharinae de
Grzesiki Kaczmarczykow Filium Conj.
Legitt. PP. ff. Gen. Ignatius Stypinski
et Constantia Wiesiołowska Virgo

19 Dmosice

24. Eiusd. Jdm Pndus qui supra baptizavit in
fantem Margaretam Lnum Andreae
et Sophiae de Skwirzka Wąsikow Fili
um Conj. Legitt. PP. ff. Lni Joannes Bil
de Zbigniewice et Agnes Bilowa

20 Ruszcza

29 Eiusd. Adm Pndus Joannes Nepom. Ka
licienski Curatus Loci Praesentis baptizavit
infantem Felicem Antonium Binomini
Praesentium Joannis et Victoriae de Dybo
wskie Pikulskich Filium Conj. Legitt.
PP. ff. motum Possessorum Villae Ruszcza

PP. ff. MM. ac Gnae Joannes Cantius Brzeski Subjudicia Trm Sandom. de Sulisławice Suae et Francisca Laskowska Vrzo Venatoriae Vinnicez de Trzebiesławice 109

Junius

21 Gieraszowice

d. 5. Eque Idem Rndus qui supra baptizavit infantem Mariannam Lnae Simonis et Margarethae de Pilawskie Rubachow Filiam Conj. Legitt. PP. ff. Lni Felix Pietrzak et Sophia Palisowa

22 Sulisławice

d. 17. Eque Rndus Martinus Jastrzębiowski Vicarius baptizavit infantem Mariannam Labor. Jacobi et Mariannae de Koziarskie Xiaszkow Filiam Conj. Legitt. PP. ff. Lni Carolus Cybula et Marianna Koziarska

Julius

23 Gieraszowice

d. 1. Eque Idem Rndus qui supra baptizavit infantem Mariannam Lnae Antonii et Elisabeth de ~~[illegible]~~ Musaki Zwolskie Filiam Conj. Legitt. PP. ff. Honest. Adalbertus Chudobski et Apolonia Polewodzina de Poz. Villa

24 Sulisławice

11 Eque Idem Rndus qui supra baptizavit infantem Margaretam Lnae Martini et Catharinae Gonetow. Filiam Conj. Legitt. PP. ff. Fanat. Josephus Sygutowski de Opatow et Marianna Jakubczakowa de Skarzewa

25 Ruszcza

d. 11. Eque Religiosus Michael Waskowski O. S. Francisci Reformatus Lector Philosophiae Sandom. baptizavit infantem Franciscum Solanum Lnae Gabrielis Trudis de Pawłusy. Kawalczyk Conj. Legitt. PP. ff. E. Michael Kierski Juvenis Economus Villa Rosa Pawłusowna

II Dia Wyposlich Rbum

111

Podpisani Zaświadczamy Ludwika Bukowskiego, iako tu we wsi Gieraszowicach urodzony z Rodziców Bycia Marcina y Matki Katarzyny Bukowskich, tu przez Lat dwanascie na Funkcyi Ekonomicznych będących — Co podpisem Rąk własnych y Pieczęcią gminną z twierdzamy — d. 7. Maij — 816 w Gieraszowicach — Nieumiejący pisać kładziemy znak Krzyża &c.

Sołtys — Szymon Gronwala (X)
Przysiężny. Łukasz Koziół (+)

A

58

Wola

d. 25 Sept. Rndus Martinus Jastrzębiowski Vicarius baptizat infantem Annam Ldm Francisci et Mariannae de Bieniaszy Kołaczow Filiam Conj. Legitt. PP. ff. Ldm Michael Pawłoski et Magdalena Sliwowna

27 Augustus

Sulisławice

d. 21 Sept. Rndus Martinus Jastrzębiowski Vicarius baptizat infantem Rosaliam Ldm Andreae et Anastasiae de Wrony Domoradzkich Filiam Conj. Legitt. PP. ff. Ldm Mathaeus Prust Juvenis et Gertrudis Głogoska Virgo

28 Woyciesżyce

Eadem die et Mense ut supra Religiosus Avellinus Starzeński Lector Philosophiae in Conventu Opatowicensi PP. de Observantia baptizat infantem Rosaliam Ldm Laurentii et Christinae de Krepy Kędrackich Filia Conj. Legitt. PP. ff. Felicianus Szczecina Juvenis et Rosalia Malkowa

29 Gieraszowice Allegat A

d. 24 Sept. Adm. Rndus Joannes Nepomucenus Kalicienski Curatus loci praesentis baptizat infantem Ludovicum Martini et Catharinae Bukowskich ~~legitimi Thori~~ Filium PP. ff. Lab. Joannes Łupa Molitor Sulisławicensis et Marianna Radziejowska

30 September

Gieraszowice

d. 16 Sept. Idm. Rndus qui supra baptizat infantem Hedvigiem Ldm Alexii et Marianna de Maciągi Kozłowskich Filiam Conj. Legitt. PP. ff. Ldm Bartholomaeus Paliwoda et Francisca Kamionka

31 Shwirzowa

d. 28. Eiusd. Idm Rndus qui supra baptd. in-
fantem Michaelem Lnum Casimiri
et Catharinae de Kwapisy Siwinskich
Filium Conj. Legitt. PP. ff. Lnu Marti-
nus Nowak de Sulisław Cmeto et Bar-
bara Nowakowa de Skurzowa

Ruszcza 113

d. Eadem ut supra et Idm Rndus baptd.
infantem Hedvigiem Lnum Antonii
et Magdalenae de Jarochy Krzemien-
skich nihil valet 32

d. Eadem et Idm Rndus ut supra
baptd. infantem Hedvigiem Lnu
Antonii et Magdalenae de Jma-
kowskie Orzechowskich Filiam
Conj. Legitt. PP. ff. Lnu Carolus
Cybula Cmeto Sulisław et Catha-
rina Wisowska de Ruszcza

33. October

Skurzowa

d. 11. Eiusd. Rndus Martinus Jastrzę-
browski Vicarius baptd. infantem
Franciscum Vincentium binomium
Gnum ac Dnm Petri et Elisabeth
de Sosnowskie Bieleckich Posses-
sorum Villae Eiusd. Filium Conj.
Legitt. PP. ff. Henrich Czemer
Lipczenski et Agnes Szelengie-
wiczowa

34 Nietuja

d. 15 Eiusd. Idm Rndus qui supra
baptd. infantem Hedvigiem Lnu
Joannis et Gertrudis de Kraf-
czyki Grudniow Filia Conj. Legitt.
PP. ff. Lnu Thomas Jabocha de
Ruszcza et Constantia Kotkowska

35 Sulisławice

d. 31. Eiusd. Idm Rndus qui supra baptd. infan-
tem Elisabetham Lnum Casimiri
Catharinae de Nowaki [illegible]

Conj. Legitt. PP. ff. Ldi Kilianus Sol-
tys et Agnes Kuszkowa

36 Ruszcza

d. 31. Ejusd. Idm. Prndus qui supra baptizat
infantem Carolum Ldni Hyacinthi
et Mariannae de Jarochy Kowalczy-
kow Filium Conj. Legitt. PP. ff.
Ldi Josephus Pietruszka et Agnes
Matusakowa de Skurzowa

November

37 Woyciszyce

d. 3. Ejusd. Adm. Prndus Joannes Nepo-
mucenus Kalicienski Curatus Loci
Praesentis baptizat infantem Carolum
Ldni Luciae et Magdalenae de Malce
Chucholow Filium Conj. Legitt. PP.
ff. Gregorius Poledowski et Ma-
rianna Wilkowa

38 Zgorskie

d. 8va Ejusd. Idm. Prndus qui supra
baptizat infantem Elisabetham Ldni
Jacobi et Apoloniae de Kozelalic Wai-
cilkow Filiam Conj. Legitt. PP. ff.
Honest. Mathias Stepien de Ma-
kowa et Catharina Wronina utriusq.
de Bukowa

39 Sulislawice

d. 10 Ejusd. Idm. Prndus qui supra baptizat
infantem Elisabetham Ldni Lau-
rentii et Anastasiae de Kaszki Ko-
wskich Filiam Conj. Legitt. PP.
ff. Ldi Adamus Cybulski et Ma-
rianna Wilkowa de Dzaj[illegible]

40 Wolka

d. 15 Ejusd. Idm. Prndus qui supra baptizat
infantem Elisabetham Ldni Jo-
annis et Mariannae Maciejowa Fi-
liam Conj. Legitt. PP. ff. Ldi Simo-
nis et Francisca Malcowa

Wolka 41

d. 22. Eiusd. Idem Rndus qui supra baptizat infantem Catharinam Lnum Mathaei et Luciae de Maciągi Sakowo Filiam Conj. Legitt. PP. ff. Lnu Joannes Maciąg et Catharina Janiewiczowa

December 42

115

Zgorskie

d. 2. Eiusd. Idem Rndus qui supra baptizat infantem Franciscum Xaverium Lnum Agaciathi et Theresiae Sebastiani et Margaretae de Nowaki Warzechow Filium Conj. Legitt. PP. ff. Hiacintha Wyżykowski Juvenis et Theresia Warzechowa

43 Wolka

d. 6. Eiusd. Idem Rndus qui supra baptizat infantem Agnetem Lnum Jacobi et Mariannae de Swidry Petruszkow Filiam Conj. Legitt. PP. ff. Lnu Andreas Kozodiey et Rosa Zuchowska

44 Zgorskie

d. 8. Eiusd. Idem Rndus qui supra baptizat infantem Agnetem Lnum Pauli et Barbarae de Kusinskie Jaworskich sive Warzecha Filiam Conj. Legitt. PP. ff. G. Hyacinthus Wyżykowski et Catharina Swaydowa

45 Sulisławice

d. 15. Eiusd. Idem Rndus qui supra baptizat infantem Victoriam Lnum [illegible] et Barbarae de Prusie Nowakow Filiam Conj. Legitt. PP. ff. [illegible] Urbanus de [illegible] et Marianna [illegible] Sulisławice

46 Sidislawice

22 Ejusdem Admodum Prudens Martinus Jastrzębiowski Vicarius, baptizavit infantem Constantinum Thomam Franciscum trinominis Ldm Joannis et Agnetis de Prusie Malec in Filium Conj. Legitt. PP. ff. Pontificalis Prudens Capitaneus Alexander Beniecki in Cho[illegible] Biechow Curatus Canonicus [illegible] cum [illegible] Francisca de [illegible] Pres. [illegible] [illegible] Sande

47 Skwirzowa

31 Ejusdem Admodum Prudens Joannes Nepomucenus Kalicienski Curatus Loci Deum baptizavit infantem Agnetem Ldm Lucae et Mariannae de Jabramy Smalcowskich Filiam Conj. Legitt. PP. ff. Ldm Simon Bryla et Agnes Malaszkowa

Nro 47

Annus 1791

Januarius

1 Gierasłowice

11 Ejusdem Admodum Prudens qui supra baptizavit infantem Agnetem Honorati Adalberti et Magdalenae de Pielawskie Chudobskich Filiam Conj. Legitt. PP. ff. Michael Tokarski Juvenis de [illegible] et Justina Laskowska [illegible] Porębskich

Februarius 2

Dmosice

[illegible] Ego Vilianus Niewolski [illegible] Capitaneus [illegible] baptizavi infantem Valentinum [illegible] Joannem de Mittho binominis Ldm Antonii [illegible] Patrini fuere [illegible] Joannes Nieprzecki et Theresia Jurkowska

[illegible]

[illegible] Galicien[illegible]

3 Sulisławice

Die 12 Febr: Idem qui supra baptizavi Infantem Valentinum Francisci et Elisabeth de Xiążki Haroniowi filium. C.L. PP. ffre Matheus Pius et Catharina Haroniowa. oes de Sulisławice.

4 Ruszcza 117

Die 22 Ejusdem Adm. Rndus Joannes Nepomucenus Kaliciensis Curatus Loci Pen. baptizavit infantem Franciscam Lnum Adalberti et Juliannae de Jarochy Jakubczakow Filiam Conj. Legit. PP. ff. Lnum Vitus Kowalczyk et Agnes Kozłowna Virgo omnes de Ruszcza

5 Sulisławice de Norte Plebanali

Die 25 Idem Rndus qui supra baptizavit infantem Franciscam Lnum Antonii et Agnetis de Głogowskie Sołtysow Filiam Conj. Legit. PP. ff. Lnum Sebastianus Kupiec et Gertrudis Staszewska

6 Sulisławice

Die 26 Ejusdem Idem Rndus qui supra baptizavit infantem Franciscam Lnum Laurentii et Sophiae de Cybule Szymkow Filiam Conj. Legit. PP. ff. Lnum Nicolaus Dziewa et Catharina [illegible]

7 Martius

Dmowice

Die 1 Ejusdem Idem Rndus qui supra baptizavit infantem Franciscam Honesti Caroli et Sophiae Urzemienskich Cocci Dulce Filiam Conj. Legit. PP. ff. [illegible] Thomas [illegible] et Sebastianus Jolemborowska de Wojcieszyce

8 Sulisławice

Die 3 Ejusdem Rndus Martinus Postrzelenski Curatus baptizavit infantem Casimirum Lnum Martini et Hedwigis Woźnickich Filium Conj. Legit. PP. ff. Lnum Adalbertus Cybulski et Marianna [illegible]

9. Sulisławice

d. 19 Ejusd. Jdm Pnedus qui supra baptizavit infantem Mariannam Ldnum Kiliani et Mariannae de Cebule Sołtysow Filiam Conjugum Legitt. PP. ff. Ldn Casimirus Wilk et Eva Bierzawska

10 Zgorskie

d. 25. Ejusd. Jdm Pnedus qui supra baptizavit infantem Adalbertum Ldnum Simonis et Justinae de Bryły Jawerskich Filium Conjugum Legitt. PP. ff. Ldn Paulus Woycik et Marianna Brylanka de Zgorskie oes

11 Woyciesżyce

d. 29 Ejusd. Illus Adm Pnedus Joannes Nepomucenus Kulicienski Curatus Loci praesentis baptizavit infantem Adalbertum Ldnum Laurentii et Rosaliae de Xiążki Makow Filium Conjugum Legitt. PP. ff. Honett Casimirus Radziejowski et Marianna Krafczykowa de Sulisżow

Aprilis

12 Dmosice

d. 7ma Ejusd. Jdm Pnedus qui supra baptizavit infantem Adalbertum Ldnum Antonii et Helenae de Kozły Zaiączow Filium Conjugum Legitt. PP. ff. Ldi Josephus Małusak et Agnes Jaroszyna de Pruszeza

13 Gieraszowice

d. 23. Ejusd. Jdm Pnedus qui supra baptizavit infantem Adalbertum Ldnum Francisci et Catharinae de Maciągi Chaydzickich Filium Conjugum Legitt. PP. ff. Ldn Mateus Zachowski et Lucia Maciągowa

14 Skwirzowa

d. 26 Ejusd. Pnedus Martinus Justz biskupi Juarius baptizavit infantem Jacobum Ldi Stephani et Catharinae de Jakubczaki Jubramczykow Filium Conjugum Legitt. PP. ff. Ldi Carolus Cybulski et Barbara Nowakowa

15 Krolewice

Pad. die et Idem Pnd. qui supra bapt. infantem Jacobum Ldm. Stanislai et Constantiae de Krasczyki Ziołkowski et Filium Conjug. Legit. PP. ff. MM. GG. Antonius Wrzesiołowski Ensis. Vechiensis cum Francisca Brzeska Subjug. Tenens. Assistentes ff. Dominicus Wrzesiołowski cum Sorore sua Germana Helisabetha de Bezes

16 Majus 119

Skwirzowa

Die 3 Ejusd. Idem qui supra bapt. infantem Magdalenam Ldm. Sebastiani et Catharinae de Lisy Jakubczakow Filiam Conjug. Legit. PP. ff. Ldm. Casimirus Lis et Barbara Cybulska

17 Lipowice

Die 22 Ejusd. Idem Pnd. qui supra bapt. infantem Antonium Ldm. Klusii et Justinae de Grewery Swaydow Filium Conjug. Legit. PP. ff. Hyacinthus Wyszkowski et Canegundis Maciągowa

18 Krolewice

Pad. ut supra Adm. Pnd. Joannes Nepomucenus Kaliciensis Curatus bapt. infantem Magdalenam Ldm. Josephi et Ursulae de Słowaki Bryłowskiam Conjug. Legit. PP. ff. Stanislaus Ziołkowski et Petronella Swaydowa

In Visitatione Decanali revisit. 23 Maij Ao 1791

Krokowski Dfl.

19 Sulisławice

Die Ejusd. Adm. Pnd. Martinus Jastrzębiecki Vicarius bapt. infantem Magdalenam Angelam Ldm. Joannis et Catharinae de Wrony Lengwantowskiam Conjug. Legit. PP. ff. Gnus. Walertus Kozłowiecki Miles et Angela Laskowska de Trzebiesławice

20 Ruszcza

31. Jdm Pndus qui supra baptizavit infantem Antonium Lhum Augustini et Agnetis de Wiszowskie Jarochow Filium Conj. Legitt. PP. ff. Lhi Nicolaus Kozieł et Francisca Krzemienska

Junius

21 Ruszcza

d. 9. Ejusd. Adm Pndus Joannes Nepom. Kulicienski Curatus Loci Pierz. baptizavit infantem Joannem Lhum Laurentii et Rosaliae de Wiszowskie Jarochow Filium Conj. Legitt. PP. ff. Lhi Simon Kędzior de Kąty et Magdalena Kozłowna Vorzi

22. Gurskie

d. 17. Ejusd. Ego Kilianus Niewolski Prof. Cop. S. O. Cisterc. baptizavi infantem Joannem LLm Mathiae Jakubczak et Mariannae Czerwinszczonka CC. LL. PP. ff. Joannis Matusak de Skawinszczyna et Catharina Brylina, alias de Gurskie

Gurskie

d. 18. Ejusd. Ego supra baptizavi infantem Paulum LLm Mathiae Jakubczak et Mariannae Czerwinszczonka CC. LL. PP. ff. Michael Jaworski et Marianna Brylenka oes de Gurskie

23. Hi Infantes sunt Gemelli

Ruszcza

24 d. 19. Ejusd. Adm Pndus Joannes Nepom. Kulicienski Curatus Loci baptizavit infantem Annam Thomae et Mariannae de Gradnie Haydakow Filiam Conj. Legitt. PP. ff. Gnus Josephus Pierzchała Juvenis de Wojcieszyce et Marianna Bodziochowa

Nietupa 25

d. 21. Ejusd. Jdm Pndus qui supra baptizavit infantem Joannem Lhum Adalberti et Mariannae de Krasczyki Jarosow Filium Conj. Legitt. PP. Gnus Michael Tokarski Juvenis et Giertrudis Wiszowska de Ruszcza

Julius 26

Gieraszowice

d. 10. Ejusd. Pndus Martinus Jastrzębiowski Vicarius baptizavit infantem Joannem de Dudela Lhi Josephi et Mariannae de Wiszowskie Swadow Filium Conj. Legitt. PP. ff. Lhi Joannes Pilawiecki et Agnes Kiszczyna de Lubislawice

27 Gierasłowice

12. Eiusdem Adm. Rndus Joannes Nepomuc. Kalicien-
ski Curatus Sulistaw. baptizavit infantem Annam
Lnum Antonii et Agnetis de Pilawieckie
Kozłow Filiam Conj. Legitt. PP. ff. Lr.
Adalbertus Palus et Magdalena Po-
rembska — 28

Woyciesżyce

121

21. Eiusdem Idm. Rndus qui supra baptizavit infan-
tem Ignatium Lnum Josephi et Regi-
nae de Sołtyse Podlewskich Filium
Conj. Legitt. PP. ff. Lr. Carolus Pod-
lewski et Catharina Kapcowa

Ruszcza 29

20. Eiusdem Idm. Rndus qui supra baptizavit
infantem Annam Mmae Vpo Jose-
phat et Annae de Kaszowskie Cho-
mętowskich Filiam Conj. Legitt.
PP. ff. Vri Antonius Mikułowski
et Francisca Chomętowska de Bażow
Possessorem dictae Villae Ruszcza.

Augustus 30

Gorsko

16. Eiusdem Idm. Rndus qui supra baptizavit in-
fantem Mariannam Lnum Lauren-
tii et Mariannae de Wrzyski Kutyłow
Filiam Conj. Legitt. PP. ff. Lr. Augusti-
nus Jabramczyk et Marianna Pole-
dowska de Woyciesżyce 31

Sulisławice

23. Eiusdem Idm. Rndus qui supra baptizavit in-
fantem Mariannam Lnum Stepha-
ni et Rosae Wronow Cmętowski Filiam
Conj. Legitt. PP. ff. Lrus Joannes Matu-
sak et Honest. Eva Bieszawska Vidua

Sulisławice 32

24. Eiusdem Rndus Martinus Jastrzębiewski Vi-
carius baptizavit infantem Rozaliam Lnum
Vincentii et Agathae de Xięszki Wilkow
Filiam Conj. Legitt. PP. ff. Lr. Jacobus Ko-
ziarski et Marianna Gachowa de Bi[illegible]

Nietuja 33

25. Eiusdem Idm. Rndus qui supra baptizavit infan-
tem Matheum Lnum Felicyani et Agathae
de Kozły Wrublow Filium Conj. Legitt. PP. ff. Lr. Si-
mon Grubala et Agnes Xięszczyna

Ruszcza 34

d. 20. Eiusd. Adm. Rndus Josephus Steczowski Commendarius Scelæ Prlis Urzędownicensis de Consensu Curati baptizat infantem Rosam Lsci Mariannæ Chossowa Filiam Illmi Thori PP. ff. Ldi Nicolaus Kozicki et Agnes Jarosczyna de Ruszcza

Sulisławice 35

d. 31. Eiusd. Adm. Rndus Joannes Nepom. Kalidenski Curatus Lsci Pdcti baptizat infantem Augustinum Ldni Joannis et Franciscæ de Sumki Łapow Filium Conj. Legitt. PP. ff. L. Kilianus Sołtys de Sulisł. et Honestt. Magdalena Porembska de Gierasdzie

Skwirzowa 36

d. Eadem ut supra et Rndus Idem ut supra baptizat infantem Augustinum Ldnum Petri et Magdalenæ de Jakubczaki Cwieckowski Filium Conj. Legitt. PP. ff. Ldi Adalbertus Kozłowski et Margareta Woźnicanka virgo 37

September

Lipowiec

d. 11. Eiusd. Rndus Martinus Jastrzębiowski Vicarius baptizat infantem Mathæum Lsum Mathæi et Franciscæ de Wrony Nowakow Filium Conj. Legitt. PP. ff. Lsi Mathæus Swaydo et Anna Haydokowa de Bukowa

Woyciesżyce 38

d. 12. Eiusd. Idm. Rndus qui supra baptizat infantem Mathæum Lsum Thomæ et Mariannæ de Jakubczaki Kupcow Filium Conj. Legitt. PP. ff. Ldi Sebastianus Kupiec de Sulisławice et Francisca Matusakowa de Wojcz

Wola 39

d. 17. Eiusd. Idm. Rndus qui supra baptizat infantem Theclam Lsum Mathæi et Rosæ de Maciągi Zuchowskich Filiam Conj. Legitt. PP. ff. Ldi Paulus Małoszec et Gertrudis Grudnowa de Nowaczyce

40 Skwirzowa

d. 20. Eiusd. Adm. Pnctus Joannes Nepom. Kalicienski Curatus Loci Dnus baptt. infantem Theressiam Lrum Joannis et Agnetis Kilianczykow Filiam Conj. Legtt. PP. ff. Lrum Stephanus Wrona de Zulisko et Marianna Kozłowa de Skwirzow

Ober Escu Matusakow

41 Bazow 123

d. 3. Eiusd. Jdm. Pnctus qui supra baptt. infantem Hedvigiem Lrum Stanislai et Francisca de Swaydy Maciegow Filiam Conj. Legtt. PP. ff. Lrum Mathaeus Swaydo et Hedvigis Kusnierczykowa

Wola. 42

d. 1mo Eiusd. Adm. Pnctus Martinus Jastrzębiowski Vicarius baptt. infantem Lucam. Lrum Nicolai et Barbarae de Theredy Missakowa Filium Conj. Legtt. PP. ff. Lrum Joannes Madeyski de Dmeniec et Catharina Pienkowska

43. Bazow

d. 8va Eiusd. Jdm. Andr. qui supra baptt. infantem Hedvigem Theressiam Lrum Marci et Luciae de Lipczenskie Maciegow Filiam Conj. Legtt. PP. ff. L. Andreas Kusnierczyk et Marianna Maturczykowa.

Gieraszowice 44

d. 10 Eiusd. Jdm. Pnctus qui supra baptt. infantes Gemellos, Lucam et alterum Eodem Nomine Lucam in via, portatos ad Ecclam pro recipiendo Eodem Baptismo. Lrum Barthelomaei et Apoloniae de Prusie Palewodow Filii Conj. Legtt. Sed ii Gemelli Eodem tempore mortui sunt

45 Woyciszyce

d. 1. Eiusd. Jdm. Pnctus qui supra baptt. infantem Lucam Lrum Gasparis et Barbarae de Lipczenskie Swaydow Filium Conj. Legtt. PP. ff. Lrum Laurentius Bryła et Apolonia Woycikowa

Ruszcza 46

d. 25 Eiusd. Idem Rndus qui supra baptizavit infantem Elisabetham Lnum Vincentii et Hedvigis de Wrony Rzepkow Filiam Conj. Legit. PP. ff. Ldi. Martinus Lis Juvenis et Gertrudis Dobrowolska oes de Eaq. Villa

47 Sulisławice

d. 27 Eiusd. Adm. Rndus Joannes Nepom. Kalicienski Curatus Loci Pzen. baptizavit infantem Elisabetham Honestorum Casimiri et Marianna de Kubickie Radziejowskich Tign. Patrorum Oriundorum de Oppido Klimontow Filiam Conj. Legit. PP. ff. Dnus Petrus Chmielowski Oeconomus Villae praesentes et D. Domicella Smuszynska Virgo praesentes Aulae

48 November

Sulisławice

d. 3tio Eiusd. Idem Rndus qui supra baptizavit infantem Elisabetham Lnum Venceslai et Catharinae de Staronie Nartowskich Filiam Conj. Legit. PP. ff. SS. Mariam Josephus Pierzchała Juvenis de Wyciesztyce et Marianna Chmielowska Administr. de Sulisławice

49 Skwirzowa

d. 5 Eiusd. Idem Rndus qui supra baptizavit infantem ~~Elisabetham~~ Barbaram Lnum Ignatii et Catharinae de Zakrzewskie Jakubczakowskie Grzeskow Filiam Conj. Legit. PP. ff. Ldi. Carolus Cybulski et Francisca Kaczmarczykowa ii de Sulisławice

Sub tempus Congregationis Decanalis agitatae in Cal: Co privat. Ao 91 die 16 Nov: revisum Chrokowski Dr. mp

50 X Ruszcza

d. 16 Eiusd. Rndus Martinus Jastrzębiowski Vicarius baptizavit infantem Andream Lnum Hyacinthi et Hedvigis de Baszcze Planikowskich Filium Conj. Legit. PP. ff. Ldi. Vitus Kowalczyk et Gertrudis Dobrowolska de Eaq. Villa

51 Dmoszice

d. 18 Eiusd. Adm. Rndus Joannes Nepom. Kalicienski Curatus Loci Pzen. baptizavit infantem Elisabetham Lnum Mathiae et

Marianna de Siennicze Pawlowski Filiam
Conjg Legitt pp ff Clemens Lipczenko. Pa-
trinus Laurentius et Regina Lisicka de Ea Villa

52 Gierasdowice 125

Die 11. Eiusdem Joannes Andreas quinquagesimus Legitimum infantem
Casimirum Andream Petrum Thomam
nis Gr. Stanislai de Lucice de Tokarzice
Perczenski Filium. Conjg Legitt pp ff
Nobiles Bartholomaeus Malczewski et Ca-
merarius Granarius Saltus Gardon
ni Zbigniewice Josephus et Theo-
dorus de Dobrskie Mathias Pawlow-
ska Civitatis Pom. de Dawerow oberat.

Wola

Die 26. Eiusdem Lucas infantem sex hebdomadis eius
Simonis Nicolai et Barbarae Mirskich
Filium Legitimum et naturalem

53 Sulislawice

Die 20. Eiusdem Joannes Andreas qui supra Legitimum Filium
Barbaram Simonis Thomae et Ca-
tharinae de Jezierzyce Parowo. Dominus
Conjg Legitt pp ff Dominicus Franciscus Stanis-
laus et Monica Celestina de Bedlno
Nr 53 1792 Annus
1 Rusicia
Die 12 Januarii
Die 22 Eiusdem Nobilis Joannes Andreas qui supra baptizavit
infantem Stephanum Casimirum Hedwigis Ja-
rosanka Legitimi Thori pp ff Dominus Jo-
sephus Pierwuszkowski et Theresia Joan-
nis Franken Virgo omnes de Ea Villa

2 Sulislawice

Die 4. Eiusdem Nobilis Joannes Andreas Sacerdos In-
commendarius Loci Sulislawice et
de Consensu Dei Parochus loci baptizavit
infantem Agnetem Simonis Casimiri et
Catharinae de Nowaki. Nigri Zbow Filiam
Conjg Legitt pp ff Nobilis Sebastianus Wis-
niewski et Elisabeth Skorniowa de Ea Villa oer

3 Gierasiowice

Die 9. Januarii. Ego R.P. Kilianus Mlewolski Prof: Coprivnicen
S. Ord: Cisterc: S.T. Doctor baptizavi infantem Agnetem Ill.
Ludovici Wuycik et Victoriae Korzkowna Filiam. CC. LL.
Patrini fuere Jacobus Smalarski et Sophia Paliszowa, o-
mnes de eadem Villa.

4 Rusicia

Die 16 Januarii Ego supra baptizavi infantem Agnetem LL. Ni-
colai Barbuiak et Clarae Jaroszanka. Filiam. CC. LL. Patrini fuere
Hyacinthus Kowalczyk et Franciszka Solecka. oes de eadem Villa

5 Dmosiyce.

Dⁿ 18ª ejgd Jᵉ q supra baptizavi infantem nme Magnetem LLr Franciſci Chmielowiec et Catharina Jagiowna CC.LLr. Patrini fuere Andreas Wojcik, Sophia Krzywieńska ccs de eadᵉ villa.

6 Russela

Eadem die Admᵒ Rᵈus Joannes a Jeromice Kalicenſis Curatus Loci præſentis Supᵖ plevid baptismi ceremonias super Nᵐᵃᵉ Jᵒ nerose Francisco supra 4. annos baptisati: Nᵐᵃᵉ ac Jᵒˢ Josephati et Annæ de Smolawice Chmielowskich Sacramenta Sᵃ Majestatis Sanct. Quᵒᵈ ego obligatorium ſcitur, Filio Conjᵍ Legitt. Aſſiſtente fuere Illustris Mus Franciscus Rutkowski Judex Frᵘˢ Sandom de Gnoyno et Mᵃ Marianna Chmielowska Sme. Sanct Sᵗᵉ Jgnatensis de Jamorzice.

7 Gierałtowice.

Dⁿ 26. Ejus Admᵒ qui supra baptizavi infantem Dorotheam in Lᵒᵐᵘᵐ Jacobi et Agnetis de Hozly Chwalow Filiam Conjᵍ Legitt. Ppᵗᵉ ff Lᵒᵐ Jacobus Smolarczyk et Hedwigis Swarogowa ocᵈ de Sᵈ Villa

8 Wolewice

Dⁿ 31. Ejus Admᵒ Rᵈus Josephus qui supra baptizavi infantem Blasium Lᵒᵐ Jacobi et Petronellæ de Hozly Swaydow Filium Conjᵍ Legitt. Ppᵗᵉ ff Ejus Matthias Wyżykowski juvenis et Ursula Brykalska

9. Februarius

Sulistawice

Dⁿ 6. Ejus Admᵒ Rᵈus qui supra baptizavi infantem Dorotheam Lᵒᵐ Joannis et Agnetis de Prusie Malcow Filiam Conjᵍ Legitt. Ppᵗᵉ ff Lᵒᵐ Mathias Malec juvenis et Barbara Nowakowa ocᵈ de Sᵈ Villa

10 Rietuia

Dⁿ 15ª ejgd Ego Julianus Niewodſki Prof: Cop: S.O.C baptizavi infantem Franciscam LL. Gregorii et Marianne de Sulisne Bodziochow filiam. CC.LL. Patrini fuere G. Josephus Pierzchała et Marianna Wilkowa de Sulistawice.

11. Sulistawice

Dⁿ 10. Ejus Admᵒ Rᵈus Josephus Steczowski Commendarius Pizdrowicen baptizavi infantem Mathiam Lᵒᵐ Andreæ et Mariannæ

de Nartowskie Wronow Filium Conj. Legitt. PP. ff. Ldni Adamus Cybulski et Catharina Xiąszka oes de Ea villa

127

12 Ruszcza

d. 23. Eiusd. Perill. Prnsmus Ignatius Moszyn-ski Canonicus Cathedralis Camenecens. in Łoniow Curatus baptisavit infantem (: in sua Łoniovien. Eccla ex Causa necessitatis :) Josephum Mathiam ignoto Patris Rosalia Pawłosowna illegitimi Thori Patrini fuere DD. Josephus Dębicki et Teressia Kłopocka

13. Nartius Sulisławice

d. 1. Eiusd. Adm. Rndus Joannes Nepom. Kalicien-ski Curatus Loci praesens baptizavit infantem Franciscam Ldnum Jacobi et Mariannae de Lisy Koziarskich Filiam Conj. Legitt. PP. ff. Ldni Andreas Głogowski et Francisca Łapina de Ea Villa omnes

14 Krolewice Bałowskie

d. 4. Eiusd. Jdm. Rndus qui supra baptizavit infantem Casimirum Ldnum Pauli et Gertrudis de Wruble Matoycow Filium Conj. Legitt. PP. ff. Ldni Stephanus Jabłonski et Agnes Xiąszczyna

15 Sulisławice

d. 5. Eiusd. Jdm. Rndus qui supra baptizavit infantem Franciscam Ldnum Caroli et Barbarae de Jakubczaki Cybulskich Filiam Conj. Legitt. PP. ff. Mathias Staszewski et Eva Bieszawska de Oppido Klimontow

16 Sulisławice

d. 9. Eiusd. Jdm. Rndus qui supra baptizavit infantem Gregorium Ldnum Mariannae Wronowskie illegitimi Thori Filium PP. ff. Ldni Petrus Koziarski et Marianna Sołtysowa oes de Sulisławice

17 Wolka

d. 14. Eiusd. Jdm. Rndus qui supra baptizavit infantem Josephatam Ldnum Joannis et Mariannae Maciągow Filiam Conj. Legitt. PP. ff. Ldni Adalbertus Jaworski et Lucia Sękowa oes de Ea Villa

18 Bałow

d. 16. Jdm. Rndus qui supra baptizavit infantem Josephum Ldnum Adalberti et Cunegondis de Chobotu Maciągow Filium Conj. Legitimum

PP. ff. Ldn. Franciscus Sroka Molitor et Eva Sołtysowa oes de Eadem Villa

Skwirzowa 19.

d. 18. Eiusd. Jdm. Pndus qui supra baptizat infantem Josephatam Ldnm Andreae et Barbarae de Matusaki Nowakow Filiam Conj. Legtt. PP. ff. Ldi Joannes Matusak et Marianna Kozłowa de Eadem Villa

20 Wolka

Eadem die et Jdm. Pni ut supra baptizat infantem Josephatam ex Gemellis Ldnm Francisci et Margaretae de Kozły Kołaczow Filiam Conj. Legtt. PP. ff. Ldi Andreas Kozodeuy et Catharina Pinkowska

21. Skwirzowa

d. 26 Eiusd. Jdm. Pndus qui supra baptizat infantem Vincentium Ldnm Petri et Hedvigis de Pienkowskie Kubilicewiczow Filium Conj. Legtt. PP. ff. Ldi Josephus Matusak et Agnes Matusakowa oes de Eadem Villa

22. Sulisławice

d. 28 Eiusd. Pndus Martinus Jastrzębiowski Vicarius baptizat infantem Catharinam Ldnm Adami et Justinae Cybulskie Conj. Legtt. PP. ff. Filiam Carolus Cybulski et Catharina Kupcowa oes de Eadem Villa

23. Aprilis

Bażow

d. 5. Eiusd. Mensis Adm. Pndus Josephus Steczowski Commendarius Więzownicen. baptizat infantem Vincentium Ldnm Sebastiani et Margaretae et Wrony Maciągow Filium Conj. Legtt. PP. ff. Gsus Josephus Spuszewski Juvenis de Villa Nawodzice et Gsa Marianna Choynowska Virgo de Bażoviensi Aula

24 Krolewice Gorne

d. 8. Eiusd. Jdm. Pndus qui supra baptizat infantem Catharinam Ldnm Mathaei et Catharinae de Maciągi Swaydow Filiam Conj. Legtt. PP. ff. Ldi Sebastianus Nowak et Helena Nowakowna

25 Gieraszowice

d. 20. Eiusd. Adm. Pndus Joannes Nepom. Kalicienski Curatus Eiusd. Loci baptizat infantem

Walbertum Dni Lucd. et Helena de Jasienki Kozlow Filium Conj Legtt PP. ff Dni Josephus Nowaydlicki et Victoria Wisniewska Burgo de Sadem Ville

26 Sulistawice 129

Q 29 Eiusd Rdus Pater Josephus Strzeszewski Commendarius Wegrowiecz de semen. ac Curatus baptizavit infantem Josephum Dni Laurentii et Sophiae de Cybulc Szumlow Filium Conj Legtt PP. ff Dni Adalbertus Jakubczak Juvenis et Agnes Malcowa

27 Nietuia

Majus

Q 7 Maji. Ego Kilianus Niewolski Prof. Cist. S. Ord. Cisterciens. baptizavi infantem nnē Juliannam LL Laurentii Krawczyk et Maryannae Bodziechowna CC. LL. Patroni fuere D. Joseph Pietrzchala et Agnes Malcowa de Sulistawice, caeteri ves de Nietuia.

28 Wojciechowice

Q eiusd Idem q supra baptizavi infantem nnē Joannem Nepomucenum LL Casimiri Madusak et Franciscae Jakubczakowna, CC LL. Patrini fuere Simeon Iracrima et Helena Augustynowna ves de Wojciechowice

29 Sulistawice

Q 15. eiusd Idem q supra baptizavi ex aqua solum infantem Joannem Nepomucenum et Christophorum Dni Petri Chmielecki et Marianne de Orarowskie. CC. LL. Patrini fuere Christophorus Lachowski et M.D. Josephata Golębiowska.

30 Gierasiowice

Q 17 eiusd Ego Rdus Rndg Martinus Jastrzębiowski Vicarius Sulistavien: baptizavi infantem nnē Bernardum LL Jacobi Smalarski et Chrystinae Kowalczonka CC. LL. Patrini fuere Batholomaeus Palewoda et Catharina Kozlowna ves de eadē villa.

31 Gierasiowice

Q 18. eiusd Ego Kilianus Niewolski Prof. Cist: S.O. Cister: baptizavi infantem nnē Helenam Mariae Patris Laborioso Reginae Kozlowna. Patrini fuere Ludovicus Wojcik et Marianna Kozlowa ves de eadē villa.

32 Sulistawice

Q 5. Eiusd Rdus Pater Joannes Nepomucenus Kalicenski Curatus Loci Ventis baptizavit infantem Catharinam Dni Fabiani et Mariannae de Cybulskie Sollysow Filiam. Conj Legtt. PP. ff Matheus Strus Juvenis et Catharina Cybulska

33 Zgorskie

Q Ima Eius Rdus Martinus Jastrzębiowski Vicarius baptizavit infantem Margaretam Dni Thomae et Catharinae de Nowalis Brylow. Filiam Conj Legtt PP. ff Dni Josephus Bryla, et Helena Nowalowna de Indenicie

Bazow 34

d. 26 Eius Adm. Pndus Joannes Nepom. Kalicien-
ski Curatus Loci Pzen. baptt. infantem Mari-
annam Lnum Francisci et Mariannae de
Matoycowe Srokow Filiam. Conj. Legitt.
PP. ff. Lsus Stanislaus Maciąg et Hont
Salomea Solarska de Klimontow

35 Julius
Skwirzowa Aula

d. 8tia Eius Men. Pndus Martinus Jastrzębio-
wski baptt. infantem Joannem Micha-
elem binominis Gnum Petri et Elisa-
bethae de Sosnowskie Bieleckich ob-
ligatorium Villae praesentes Possessoris
Filium. Conj. Legitt. PP. ff. MM. ac SS.
Michael Moszczen et Marianna de
Goszkowskie Moszczensky Conjuges
Villae Zgorskie Haeredes.

36 Woyciesżyce

d. 14 Eius Adm. Pndus Joannes Nepom. Kalicien-
ski Curatus Eius Loci baptt. infantem An-
nam Lnum Laurentii et Franciscae de
Nowaki Malcow Filiam Conj. Legitt. PP.
ff. Ldn. Stanislaus Kaczmarczyk de Pili-
stowice et Marianna Malcowa Virgo.

37 Skurzowa

d. 19 Eius Jdm. Pndus qui Supra baptt. infantem
Jacobum Lnum Evae Spalkowskie Lgs. Mg.
NNPP. Paulus Kubicki Juvenis et Catha-
rina Jakubowa de Eius Villa

38 Skwirzowa

d. 22 Eius Pndus Martinus Jastrzębiowski
baptt. infantem Magdalenam Lnum
Simonis et Hedvigis de Kwiatkowskie
Jabram Zykow Filiam Conj. Legitt. PP. ff.
Ldn. Adalbertus Koziel Juvenis et
Barbara Nowakowa de Eius Villa

39 Nietuja

d. 29 Eius Adm. Pndus Joannes Nepom. Kalicien-
ski Curatus Loci Pzen. baptt. infantem
Helenam Lnum Joannis et Gertrudis de
Krafczyk Grudniow Filiam Conj. Legitt.
PP. ff. Ldn. Vincentius Rzepkowski et
Marianna Grudniowna

40 Augustus

131

Skwirzowa

d. 26. eiusd. Rndus Martinus Jastrzębiowski Vicarius baptizavit Ludovicum Lrum Lucae et Mariannae de Jabramy Smakowskich Filium Conj. Legitt. PP. ff. Lu. Michael Nowak Juvenis et Hedvigis Kubikowa Ocis de Sacpolle

41 Krolewice

d. 27. eiusd. Adm. Rndus Joannes Nepomucenus Kalicienski Curatus Loci Pro. baptizavit infantem Augustinum Lrum Adalberti et Catharinae de Greliny Kaczmarczykow Filium Conj. Legitt. PP. ff. Lrum Valentinus Patenski Juvenis de Ossala et Heva Jabramczykowa

42 September

Wolka

d. 1. eiusd. Rndus Martinus Jastrzębiowski Vicarius baptizavit Aegidium infantem Lrum Andreae et Reginae de Wendrowe Kozaduiow Filium Conj. Legitt. PP. ff. Lrum Martinus Cybula et Marianna Przewleczonka

43. Gieraszowice

d. 3. eiusd. Idem Rndus qui supra baptizavit infantem Mariannam Lrum Pauli et Justinae de Krole Jaskiewiczow Filiam Conj. Legitt. PP. ff. MM. ac Gg. Michael Laskowski Succamerarius Sae Rae Majestatis et Anna Dobska Castellana Veynicensis

44. Sulislawice

d. 7ma eiusd. Idem Rndus qui supra baptizavit infantem Mariannam Sophiam Lrum Pauli et Mariannae de Domiradzkie Koziarskich Filiam Conj. Legitt. PP. ff. MM. ac Gg. Michael Lubowiecki Vicebrigadier Exercitus Nationalis Consistens in Staszow et Francisca Krzeska Subpraef. Fris Sandomir. de Curia Sulislavicensis

45

d. 8va Eiusd. Adm. Rndus Joannes Nepomu-
kalicienski Curatus Loci Pdcti Sup-
plevit Caeremonias Baptismi su-
per Persona Mag. ac Gre Seraphinae
Hadziewiczowne Virginis Annorum
vigesimum aetatis habentis MM.
ac Gnrum Francisci et Onuphriae
de Borzęckie Hadziewiczow Ad-
vocatiae in Osiek Adnotationum
Possessorum Filiae, Conjugatis
Assistentes fuere MMgnifici Gnri
Joannes Nepom. Chomentowski
Gnlis Exercitus Pnae, de Juchimowice
et Francisca Brzeska de Suli-
sławice et alii plurimi.

46 Sulisławice

d. 10. Eiusd. Adm. Rndus ac Religiosus in
Christo Franciscus Gomolinski Ordi-
nis S. Francisci Patrum Reformatorum
Conventus Sandom. Poenitentiarius
baptizavit Nicolaum Lchum Joannis
et Evae de Szczesne Brusiow Filium
Conjugatis Legitt. PP. ff. Lchum Marcus
Sołtys Juvenis et Agnes Brusio-
wna Virgo

47 Sulisławice

d. 11. Eiusd. Rndus Joannes Nepom. Kalicienski
Curatus Loci Pdcti baptizavit infantem
Theclam Honest. Mathiae et Giertru-
dis de Głogoskie Staszewskich Filiam
Conjugatis Legitt. PP. ff. MM. ac Gnri Vin-
centius Kosielski in Exercitu Ka-
valeriae Nationalis Major, Consis-
tentes in Oppido Staszow et Angela
Laskowska Venatorum Vinnicen.
de villa Trzebiesławice

Wolka 48

d. 23. Eiusd. Adm. Rndus ac Religiosus Fran-
ciscus Gomolinski Ord. S. Francisci
Patrum Reformatorum Conven. Sando-
mieriensis Poenitentiarius baptizavit in-
fantem Franciscum Lchum Adalber-
ti et Agnetis de Skrzypki Jaworskich
Filium Conjugatis Legitt. PP. ff. Rdi Mar-
cus Maciąg et Cunegundis Maciągowa
de Szczow

October

Dmosice

d. 7ma Ejusd. Rndus Martinus Jastrzębiowski baptisavit Hedvigem Ldum Ignatii et Elisabeth de Powłoskie Mrozow Filiam. Conj. Legitt. PP. ff. Ldn. Paulus Nowak de Krotewice et Regina Lisicka de Dmosice

Sulisławice 50

d. 15. Ejusd. Adm. Rndus Joannes Nepom. Kalicienski Curatus Loci Presentis baptizavit infantem Lucam Ldum Martini et Barbarae de Prusie Nowakow Filium Conj. Legitt. PP. ff. Ldn. Sebastianus Kupiec et Agnes Matusakowa de Skurzowa.

51. November

Ruszcza

d. 9 Ejusd. Idm. Rndus qui supra baptizavit infantem Martinum Lasie Helenae Kozłowna illegitimi thori Filium PP. ff. Lasi Josephus Pawlus et Hedvigis Rzepkowska de S. Dm.

Gieraszowice 52.

d. 17. Ejusd. Idm. Rndus qui supra, supplevit Ceremonias baptismi, super Agnete infante praeterito Anno in Villa Strzyżowice ~~nata~~ in Mense Januario nata, atq. ibidem in Eccl. Ecclia baptisata. NN. ac Gnosi Michaelis et Salomeae de Dąbskie Laskowskich protunc in Paden Villa obligatoriorum Possessorum Filia. Quibus assistentibus fuere Perill. Adm. Rndus Franciscus Domański in Osiek Curatus, et Mgca Gna Felicianna Rektewska Vice Capitanea Mielnicensis Subdapiferidis Chęcinensis Vidua, de Villa Obręczna, Altero loco. Nicolaus Milewicz Rothomagister Militiae Moschoviticae vulgo Hussarow, consistens cum tota sua Cohorte in Oppido Osiek et Mgca Gna Angela Laskowska Venatoriae Curucensis de Villa Trzebiesławice.

Gorskie 53.

d. 19 Ejusd. Rndus Martinus Jastrzębiowski Vicarius baptizavit infantem Andream Ldum Mathiae et Mariannae de Czerwieniec Jakubczakow Filium Conj. Legitt. PP. ff. Ldn.

Stephanus Jabramczyk de Krolewice et Hedvigis Kubilicewicowa de Skurzowa.

54 Dmosice

Eadem die et Idm Pndus ut supra baptizavit infantem Catharinam Ldrum Andreae et Sophiae de Sliwianki Wasikow Filiam Conj Legitt PP. ff Lli Petrus et Catharina Bilonie Conjuges de villa Zbigniewice

55 Krolewice Gorne

Q 26 Sqq Adm Pndus Joannes Nep Kalicienski Curatus Loci Dsen baptizavit infantem Barbaram Ldrum Augustini et Sophiae de Nowaki Jachnickow Filiam Conj Legitt PP. Lli Paulus Motoiec et Cunegondis Maciejowa

56 December

Q 1. Sqq Idm Pndus qui supra supplevit Caeremonias baptismi infantis Joannis Nepomuceni Gnum Petri et Mariannae de Ozarowskie Chmielowskich ad praesens in villa Zurawice Ekonomorum Filii Conj Legitt Assistentes fuere MM ac Gnosi Vincentius Kosielski in Exercitu Nationali Cavalerie Major et Francisca Brzeska Subjudex Terris Sandom

57 Sulislawice

Q 2 Sqq Pndus Martinus Jastrzębowski baptizavit infantem Thomam Ldrum Nicolai et ~~Margarethae~~ Clarae de Szewce Prusiow Filii Conj Legitt PP. ff Ldi Sebastianus Kupiec et Catharina Prusiowna Virgo

58 Zgorskie

Q 23 Sqq Idm Pndus qui supra baptizavit infantem Adamum Ldrum Petri et Mariannae Zębow Filium Conj Legitt PP. ff Mathias Kawiecienski et Theresia Brylina de Lacq Villa

58 Annus 1793tius

1. Januarius

Ruszcza

Q 1 Sqq Adm Pndus Joannes Nepomucenus Kalicienski Curatus Loci Dsen baptizavit

infantem Agnetem Lnum Josephi et Magdalenae Kozły Pietruszkow Filiam Conj. Legitt. PP. ff. Lni Sebastianus Kwiecień Cmiet. de Pruszcze et Marianna Kozierska de Lakstawie

2 Februarius

135

Gieraszowice

d. 1ma Sup. Idm Rndus qui supra baptizat infantem Brigidam Mariannam binominis sola Aqua pertermissis, debitis, ad affectationem Parentum, ad aliud Commodius Tempus Caeremoniis DMMae Gnae Michaelis et Salomeae de Dąbskie Laskowskich Filiam Levantes Rae Majestatis Succamerarum Villae prusez Obligatorum Possessorum Levantes fuere Honestt. Jacobus Staszewski et Gna Justina Laskowska

3. Gieraszowice

d. 12 Sup. Adm Rndus Josephus Steczowski Commendarius Więzownicen. de Consensu praesentis Curati Loci, baptizat infantem Franciscam Lnum Simonis et Margaretae de Pilawskie Grambalow Filiam Conj. Legitt. PP. ff. Lni Stephanus Twaróg et Susanna Wonnanka

4 Krolewice

d. 13 Sup. Adm Rndus Joannes Nepen. Kalicienski Curatus baptizat infantem Casimirum Lnum Bartholomaei et Justinae de Matasaki Wuycikow Filium Conj. Legitt. PP. ff. Lni Casimirus Nowak Juvenis, et Helena Nowakowna Virgo. Assess. Adalbertus Bryta Juvenis, et Marianna Kutylina

5 Gieraszowice

d. 15 Sup. Idm Rndus qui supra baptizat infantem Franciscam Honestt. Adalberti et Magdalenae de Pilawskie Chudobskich Aulae Praesentis Famulorum Filiam Conj. Legitt. PP. ff. Honestt. Clemens Lipczynski Organarius Sulistae et Francisca Łapina de Molendino Sulis.

6 Woycieszyce

Eadem die d. Idm Rndus qui supra baptizat infantem Franciscam Lnum Pauli et Mariannae de Pisarskie Poledowskich Filiam Conj. Legitt. PP. ff. Lni Andreas Bryta et Helena Szurmianka

7 Wolka Gieraszowska

d. 20. Idm Rndus qui supra baptizat infantem

infantem Franciscam Ldm. Mathaei et Luciae de Maciągi Machniakow Filiam Conj. Legitt. PP. ff. Ldi. Augustinus [illegible] et Rosalia [illegible] Zwichowska

8 Wolka Gieraszowska

d. 26. Ejusd. Jdm. Rndus qui supra baptizavit infantem Casimirum Ldrum Martini et Victoriae de Maciągi Cybulow Filium Conj. Legitt. PP. ff. Ldi. Joannes Maciąg. et Catharina Bentkowska

9. Skwirzowa

d. 28. Ejusd. Jdm. Rndus qui supra baptizavit infantem Franciscam Ldrum Sebastiani et Catharinae de Lisy Jakubczakow Filiam Conj. Legitt. PP. ff. Ldi. Josephus Jakubczak et Theresia Xiążczyna

Martius

10 De Sorte Plebanali in Sulisławice

d. 5. Ejusd. Adm. Rndus Josephus Steczowski Commendarius Ecclae Prlis Wiązownicensis [illegible] de Consensu et in praesentia Curati Ejusd. Ecclae praesen. baptizavit infantem Franciscam Ldrum Casimiri et Mariannae de Xiążki Wilkow Filiam Conj. Legitt. PP. ff. Ldi. Joannes Lengwat Cmeto et Agnes Malkowa omnes de Sad. Villa

11 Sulisławice

d. 10. Ejusd. Rndus qui supra baptizavit infantem Josephum Ldrum Jacobi et Mariannae de Koziarskie Xiążkow Filium Conj. Legitt. PP. ff. Ldi. Sebastianus Kupiec et Agnes Nowakowa

12 Dmosice

d. 12. Ejusd. Jdm. Rndus qui supra baptizavit infantem Josephatam Ldrum Mathiae et Mariannae de Siennickie Pawłowskich Filiam Conj. Legitt. PP. ff. Gsus Josephus Pierzchała Admistrator Aulae Sulisławic. et Hedvigis Kubikowska de Moledino Skurzoviensi

13 Bazow

Eadem die et Jdm. Rndus ut supra baptizavit infantem Josephatam Ldrum Mathiae et Sophiae de Dudaki Frankowiczow Filiam Conj. Legitt. PP. ff. Ldi. Stanislaus Kaczmarczyk de Sulisławice et Cunegondis Maciągowa de Bazow

14 Sulisławice

[illegible] et Jdm. Rndus qui supra baptizavit infan

tem Josephatam Gnos Thomae et Catharinae de Gło-
gowskie. Rzuchowskich Filiam Conj. Legitt. PP. ff.
Honesti Clemens Lipczeński Organarius Ecc.
Ecclie et Agnes Szelęgiewiczowa.

15 Woyciesżyce 137

d. 25. Ejusd. Noctu Idem Rndus qui supra baptizavit infan-
tem Lrum Laurentii et Franciscae Malcow Filium
Conj. Legitt. PP. ff. Lrum Gaspar Swaydo et Barbara
Poledowska Vincentium

16 Wolka

d. 29 Ejusd. Idem Rndus qui supra baptizavit infan-
tem Mariannam Lrum Casimiri et Mari-
annae de Paluchy Draganow Filiam Conj.
Legitt. PP. ff. Lrum Gaspar Szienkowski et
Victoria Cybulska

17 Sulisławice

d. 30. Ejusd. Idem Rndus qui supra baptizavit infantem
Victoriam Lrum Francisci et Elisabethae de Xiąż-
ki Staranow Filiam Conj. Legitt. PP. ff. Gnos Sta-
nislaus Wiesiołowski Praesens Victoriae et Victo-
ria Siemonska Camerarius Ssa Rae Majestatis Ur-
go de Przedwody

18 Zgorskie

d. 31. Ejusd. Idem Rndus qui supra baptizavit infantem
Mariannam Lrum Gregorii et Sophiae de
Jurkowskie Zagowskich Filiam Conj. Legitt.
PP. ff. Lrum Mathias Kwiecienski et Mari-
anna Jakubczakowa

19. Aprilis

Sulisławice

d. 1. Ejusd. Idem Rndus Martinus Jastrzębiowski
baptizavit infantem Walbertum Lrum Laurent-
ii et Anastasiae de Prusie Ziołkowskich
Filium Conj. Legitt. PP. ff. Mmae Gnos Joannes
Cantius Brzeski et Julianna Koryckа
de Połanice

20 Dmosice

d. 3. Ejusd. Idem Rndus Joannes Nepom. Kalicienski
Curatus Sulisławicensis baptizavit infantem
Vincentium Lrum Antonii et Annae Ja-
sienskich Filium Conj. Legitt. PP. ff. Lrum Jo-
annes Bil Juvenis de Zbigniew
Theresia Pawłowska Virgo de Dmosice

21 Sulisławice

d. 29. Ejusd. Cgo Pet. Mariae Radziejowski Crd. Cgo Pbr.
baptisavi infantem Philippum Stanislaum Tomasz et
Catharinae de Sołtys filium Hanniowe Conj. Legitt. Patrini fuere
Cybulski et Agnetis Marczewska

Starowiec

Majus

22. **Woyciszyce**

Die 6 Mai Cop. Petrus Amadeus Radziejowski Dns Castellanus baptizavi infantem de consensu Patris Rdi Dni Antecessoris filium Magnifici Dni Martini Stanislaum Adamum thiel et Theclae de Kossakowskie Borkowskich Ad Lyd. natum die 5 Cjdg hora matutina Susceptores fuere Magnifica Dna Josepha Chmientowska Magnifica Dna Marianna de Gerzchowskie Morszczynska Vice Palatina Pomeranie Assistente Magnifico Michale Morszczynski cum Magnifica Anna de Chmientowska Subcamerarius Regius Mtis et Subcamerarius Dna Regia Mtis in Borki Siarcz.

23. **Sulisławice**

Die 12 Mai Ego qui supra baptizavi infantem Magdalenam Filiam Lab. Adalberti et Marianne de Wil. ki Cybulskich Ad Susceptores fuere Mathias Stanowski et Barbara Nowakowa.

24 **Skurzowa**

Die 21 May Ego qui supra baptizavi Infantem Agnetem Filium Andreae et Barbarae de Stanisławskich Ad Susceptores fuere Casimirus Wilk et Gertruda Stanowska de Sulisławic

25 **Ruskie**

Die 26 May Ego qui supra baptizavi infantem Antonium Adamum Filium Josephi Dabrowski et Gertrudae Bodzie- chowskich Ad Susceptores fuere Magnifica Dna Josepha Chmientowska Subcamerarius Regius Mtis cum Magnifica Anna de Chmientowska

26 **Krolewice**

Die 26 May Ego qui supra baptizavi Infantem Elisabetham Magdalenam Filiam Valentini Nowak et Franciscae Ad Susceptores fuere Jakobi Antonius Czerwinski de Radzieiowice et Hedvigis Kulikowa.

Junius

27 **Bazow**

Die 11. Ejus dem Andreas Joannes Laicienalis Curatus Loci Borken baptizavi infantem Antonium Filium Nicolai et Catharinae de Serafiny Grzeskowskich Conjugum Susceptores fuere Jacobus Swaydo et Catharina Swaydowa.

28 **Bazow Aula**

Die 18. Ejus dem Andreas Joannes Szymanski Laicienalis Curatus Loci matrem Suppletis Ceremoniis Baptismi pa- ternis assignavit Nomen Petrus Magnificus ac Joannes Stanislaus et Francisca de Lycienalis Chmientowskich Filium Con- ventualem Anno 1787 die 17 Junii

in Pieleuia Albizowiensi, Leuantibus p[ar]
tim Sundem Hens Thoma Radzistensis
& Lotarenus Bobrowski. Rami vero
assistentes fuere Mag[nu]s de Jo[ann]e Jastrzębiec
Smętanka De Stelig de Vrnis Jakubek
Jarzewski. Michael Mogielnicensis
& Salomea Dzialka de Gierałtowice

29 Gierałtowice 139

d 22. Gus. Joh. Indus qui supra baptisauit in
fantem Magdalenam Laur. Jacobi &
Mariannæ de Wrony Florydow filiam Legit.
Pp. & Dñi Andreas Bobrowski &
Catharina Lodzowna

30 Gierałtowice Dolne

d 29 Gus. Joh. Indus qui supra baptisauit in
fantem Annam Laur. Stephani &
Eue de Szczepiny Jabrami filiam Gu-
liam. Comp. pp. & Dñi Adalbertus Ma-
cieg & Catharina Jabrami Londa Vic

31 Julius
Gierałtowice

d 1 Julii Capt Amadeus Radzijowski Ord Cist. Bap
baptisauit infantem Margaritam filiam Laur
Felicianæ et Agathæ De Rosky Bobrzyńskie Ord. pp. Cist
Adalbertus Prudowski et Elisabeta Bobrowska

32 Julistawice

d 3 Capt Amadeus Radzijowski Ord Cist. Com
baptisauit infantem Jacobum Dn. Dionysii et
Cyriaci de Głogowo Hic Sotty filium Ill. Dn. Co
Ditatu et Sorti Plebanali pp fuere Ill. Adalbertus
Maron et Marianna Głogowska Juuenes de Julistawice

33 Julistawice

d 18 Jdē qui supra baptisauit infantem pa
Annæ Vincentii et Agathæ Wilkow Ci Ill. pp fuere
Petrus Wronka et Anna Praskowska de Julistawice

34 Smolenice

Jdē qui supra baptisauit infantem Ill. Thomæ
et Agnetis Nowakowne Ill. filiam Mag dalenam pp
fuere Hamilaus Maciak de Dalowa et Uxor Ma
cowa de Wojniczyce.

35 Mietnja

d 20. Gus Religiosus P. Florianus Ordinis Præ
monstratensis de Conventu Sandomiriensi et
Conuentu Curati Loci Prædicti baptisauit in
fantem Carolum Adalbertum
et Mariannæ de Lipski Lipscy Jaroszewi
filium Conj. Legitimi pp & Dñi Ad
mum Stanisl. de Mietnja et Ma
riæ Magdal. de Mietnja

Augustus

36 **Dmosice**

d. 2. Eiusd. Adm. Rndus Joannes Nepom. Kalicien-
ski Curatus Loci Psen. baptizat Infantem
Helenam Lrum Andreae Francisci et Mar-
garethae de Kozły, Kołaczow Filiam Conj.
Legitt. PP. ff. Lrum Mathias Pawłoski et
Sophia Wąsikowa oes. de Sag. Villa

37 **Gieraszowice**

d. 15. Eiusd. Adm. Rndus qui supra baptizat infan-
tem Hyacinthum Lrum Lucae et Hele-
nae de Kaczmarczyki Kozłow Filium
Conj. Legitt. PP. ff. Michael Wiśnio-
wski, et Magdalena Chudobska

38 **Wolka**

Sacerdos Adm. Rndus ut supra baptizat
infantem Hiacynthum Lrum Joannis
et Mariannae Maciągow Filium Conj.
Legitt. PP. ff. Lrum Martinus Cybula
et Marianna Zuchowska ambo Ju-
venes

39 **Subisławice**

d. 20. Eiusd. Adm. Rndus Josephus Steczowski
Commendarius Wiązownicen. de licentia Cu-
rati Loci baptizat infantem Bernardum
Lrum Jacobi et Mariannae de Jakubo-
wski Koziarow Filium Conj. Legitt. PP.
ff. Lrum Adamus Cybulski Comes et Eli-
sabetha Staroniowa oes. de Sag. Villa

40 **Ruszcza**

d. 25. Eiusd. Adm. Rndus Joannes Nepom. Kalicien-
ski Curatus Loci Psen. baptizat infantem
Ludovicum Lrum Pauli et Catharinae
de Jarosy Lipcow Filium Conj. Legitt.
PP. ff. Josephus Dobrowolski et Agnes
Jaroszyna

41 **Iber**

Woyciesżyce

d. 13. Eiusd. Men. Adm. Rndus qui supra ba-
ptizat infantem Josephum a Cupertino
Lrum Joannis et Mariannae de Micha-
ły Banasiakow sive Caniak Filium Conj.
Legitt. PP. ff. Lrum Paulus Poledow-
ski et Marianna Brylonka Virgo

42. Gieraszowice

d. 18. Eiusd. Mens. Adm. Rndus Josephus Steczowski Eccle. Prtis Wrzownicen. Commendarius baptizavit infantem Josephatam Lnum Josephi et Mariannae de Wisniowskie Swaydowskich Filiam Conj. Legitt. PP. ff. Lsi Mathias Pawłowski de Dorosice et Marianna Wilkowa de Sulisławice

43. Dmosice

d. 27. Eiusd. Adm. Rndus Joannes Nepom. Kalicienski Curatus Sulisław. baptizavit infantem Michaelem Lnum Stanislai et Reginae de Cybulskie Lisinskich Servar. Advenarum Aulae Filium Conj. Legitt. PP. ff. Lsi Andreas Cuchrzyński de Villa Zbigniewice et Sophia Wąsikowa de Dmosice

44 Sulisławice

d. 30. Eiusd. Adm. Rndus Josephus Steczowski Vicarius Eccle. Prtis Wrzownicensis baptizavit infantem Theressiam Lnum Mathiae et Agnetis de Prusie Malcow Filiam Conj. Legitt. PP. ff. Lsi Petrus Staron et Barbara Nowakowa oes de Sag. Villa

45 Ober

Bażow

d. 2. Eiusd. Adm. Rndus Joannes Nepomucen. Kalicienski Curatus Loci Psen. baptizavit infantem Theressiam Lnum Stanislai et Franciscae de Swaydy Maciągow Filiam Conj. Legitt. PP. ff. Lsi Casimirus Nowak et Salomea Solarska Virgo de Aula Bażovie

46 Zgorskie

d. 5. Eiusd. Adm. Rndus Joannes Nepomucen. Kalicienski Curatus Loci Psen. baptizavit infantem Hedvigiem Lnum Simonis et Theressiae de Warzechy Brytow Filiam Conj. Legitt. PP. ff. Lsi Paulus Wrona de Bukowa et Helena Nowakowna Virgo de Krolewice

47 Sulisławice

d. 17. Eiusd. Idem Rndus qui supra baptizavit infantem Joannem Cantium Lnum Casimiri et Theressiae de Lisy Xiąż. [illegible] Filium Conj. Legitt. PP. ff. Lsi [illegible] [illegible] et Catharina [illegible]

48 Wolka

d. 24. Sept. Idem Pndus qui supra baptizat infantem Thadeum Ldum Gasparis et Catharinae de Kozły, Bieńkowich Filium Conjug. Legitt. PP. ff. Ldi Adalbertus Koziel et Catharina Nartowska de Sulistowice

49. Ruszcza

d. Eadem d. Idem Pndus ut supra Baptizat infantem Elisabetham Ldum Gabrielis et Giertrudis de Pawłusy, Kowalczykow Filiam Conjug. Legitt. PP. ff. Ldi Josephus Kuczmarczyk et Marianna Bodzeschowa

50 Zgorskie

d. 31. Sept. Idem Pndus qui supra baptizat infantem Elisabetam Ldum Laurentii et Mariannae de Woyciki, Kutyłow Filiam Conjug. Legitt. PP. ff. Ldi Gaspar Rusek de Bukowa, et Margaretha Grewerzonka

51. November

Woyciesżyce

d. 4. Sept. Idem Pndus qui supra baptizat infantem Elisabetham Ldum Laurentii et Christinae de Krepy, Kędrackich Filiam Conjug. Legitt. PP. ff. Ldi Antonius Mazgay de Bukowa et Catharina Cankowa de Woyciesżyce

52 Ruszcza

d. 15 Sept. Idem Pndus qui supra baptizat infantem Catharinam Ldum Thomae et Mariannae de Grudnie, Haydukow Filiam, Conjug. Legitt. PP. ff. Ldi Michael Koziel et Catharina Wronionka utriq. Juvenes e de Sedlar Villa

53 Lipowiec

d. 10. Sept. Idem Pndus qui supra baptizat infantem Elisabetham Ldum Simonis et Constantiae de Malce Nowakow Filiam Conjug. Legitt. PP. ff. Honestus Joannes Wyżykowski Juvenis, et Catharina Brylina

54. December

Wolka

d. 4. Sept. Idem Pndus qui supra baptizat infantem Nicolaum Ldum Mathaei et Rosae de Maria [illegible] Filium Conjug. Legitt. PP. ff. Ldi [illegible]

55 Skwirzowa

d. 5. Eiusd. Idem Pindus ut supra baptizavit infantem Nicolaum Lnum Petri et Hedvigis de Bienkowskie Kubickich Filium Conj. Legitt. PP. ff. Honestt. Antonius Morawski de Villa Ulica Sulisżow. et Helena Michalska de Wnorow. Assess. Jacobus Kubicki et Marianna Jankowska

56 Gieraszowice

d. 7ma Eiusd. Idem Pindus qui supra baptizavit infantem Mariannam Lnum Josephi et Salomeae de Bobrowskie Twarogen Filiam Conj. Legitt. PP. ff. Lnus Mathaeus Putowicz Juvenis et Agnes Kozłowa

57 Wolka

d. 27 Eiusd. Pindus Martinus Justi Zbiowski Vicarius baptizavit Agnetem Lnum Jacobi et Helenae Baryckow Filiam Conj. Legitt. PP. ff. Lnus Michael Uwiecien Juvenis et Marianna Draganowa

58 Skwirzowa

d. 30 Eiusd. Idem Pindus Joannes Nepom. Kalicienski Curatus Loci Praesens baptizavit infantem Thomam Cantuariensem Lnum Joannis et Agnetis Matusakow Filium Conj. Legitt. PP. ff. Lnus Paulus Wesołowski et Barbara Plucinska de Ca Villa

No 58) Annus 1794tus

Januarius

1. Sulisławiec

d. 6. Eiusd. Idem Pindus Curatus qui supra baptizavit Juliannam Martiannam binominis infantem Solemnitatem Caeremoniarum ex precibus Parentum ad aliud tempus praetermissam MMcor. ac Gnum Joannis Cantii et Franciscae de Laskowskie Brzeskich Cavaliniae Nationalis Rotomagistrorum praesentes Valle Haeredum Filiam Conj. Legitt. PP. ff. Lnus Martinus Nowak sive Czapnik et Marianna Wronina Vidui Mendicantes. Vivat Deo et Consolatione Parentum

2. Gieraszowice

d. 10 Eiusd. Idem Pindus Curatus qui supra baptizavit infantem Dorotheam Lnum Ludovici et Victoriae de Twarogen

ckow Filiam Conj. Legitt. PP. ff. Ldn. Feli
cianus Pietrzak et Francisca Remen
dzina utriq. de Sag. Villa

3. Dmosice

d. 13. Ejusd. Adm. Pndus Josephus Steczowski Com
mendarius Sedu Wrzownicen. de Consen
su loci Psentis Ratoris baptiz. infantem
Dorotheam Ldum Ignatii et Elisabethae de
Pawłoskie, Mrozow Filiam Conj. Legitt.
PP. ff. Ldn. Andreas Węglinski Juvenis
et Theressia Pawłoska Virgo

4. Zgorzlice Vide ad finem hujus Metrae 1797

d. 30. Ejusd. Adm. Pndus Joannes Nepom. Kalicien
ski Curatus Sulisławic. baptiz. infantem
suspensis ad aliud tempus ex Precibus
Parentum Caeremoniis debitis. Romual
dum Stanislaum binominis Gnum Ldm
Michaelis et Mariannae de Gorzkow
skie Moszczenskich Filium, Conj. Legitt.
levantes fuere Ldi Simon Nowak et
Marianna Jakubczakowa de Sag. Villa

5. Skwirzowa

Eadem die et Jdm. Reverendus ut supra
baptiz. infantem Romualdum Ldm
Josephi et Elisabethae de Głogowskie
Jakubczakow Filium. Conj. Legitt. PP. ff.
Ldi Petrus Wrona, et Giertrudis Sta
szewska de Sulisławice

6 Februarius

Sulisławice

d. 9na Ejusd. Pndus Martinus Jastrzębiowski
baptiz. infantem Apoloniam Ldm Andreae
et Anastasyae de Wrony Domoradzkich
Filiam Conj. Legitt. PP. ff. Ldn. Petrus Sere
mak, et Marianna Wilkowa de Sulisł.

Martius

7 Wolka

d. 6. Ejusd. Adm. Pndus Joannes Nepom. Kali
cienski Curatus Loci praesens baptiz. in
fantem Joannem a Deo Ldm Fran
ciscae Machniackiej Illegitimi Thori
Filium PP. ff. Ldn. Simon Dziechciaf
et Petronella Cebulina oes de Sag. Vill.

8 Woyciesżyce

d. 7ma Eiusd. et Idem Pndus qui supra bapt. infantem Franciscam Lrum Gasparis et Barbarae de Lipczenskie Swaydow Filiam Conj. Legitt. PP. Idem Simon Szczecina et Rosa Podlędowska Virgo oes de Eadem Villa

9 Ruszcza

d. 13 Eiusd. Idem Pndus qui supra bapt. infantem Josephatam Lrum Sebastiani et Mariannae de Jarosy Kwietniow Filiam Conj. Legitt. PP. ff. Idem Andreas Jabramczyk Juvenis et Eva Szczepanikowa de Trzykessy

10 Martius

Wolka

d. 26 Eiusd. Idem Pndus qui supra bapt. infantem Vincentium Lrum Jacobi et Mariannae de Swidry Pietruszkow Filium Conj. Legitt. PP. ff. Idem Martinus Cybula et Lucia Zuchowska Virgo de Eadem Villa

11. Sulisławice

d. 29 Eiusd. Idem Pndus qui supra bapt. infantem Catharinam Lrum Antonii et Franciscae de Nowaki Malcow Filiam Conj. Legitt. PP. ff. Idem Sebastianus Kupiec et Marianna Wilkowa oes de Eadem Villa

12. Dmosice

d. 30 Eiusd. Idem Pndus qui supra bapt. infantem Franciscum a Paula Caroli et Zofiae de Mendyki Krzemienskich ~~[illegible]~~ Filium Conj. Legitt. PP. ff. Mathaeus Prus et Hedvigis Kubikowa

13. Aprilis

Zgorzkie

d. 1. Eiusd. Idem Pndus qui supra bapt. infantem Franciscum Vincentium Jacobi et Agnetis de Głowackie Pirogow Parochianos Kietczenses et Villa Przyborowice Conj. Legitt. PP. ff. MM. ac GG. Franciscus Kiernicki Haeres Villae Goszkow et aliorum et Marianna Moszczenska Dni Palatinae Pilsnensis de Zgorzkie

14 Skwirzowa

Eiusd. et Idem Pndus ut supra bapt. infantem Vincentium Lrum Petri et Magdalenae de

Jakubczaki Seremakow Filium Conj. Legitt. PP. ff. Ldi Augustinus Daniel et Agnes Nowakowna ocr. de Sacrvilla

15 Sulisławice

d. 4 Sept. Jdm. Pndus qui supra baptizavit infantem Vincentium Lnum Laurentii et Elisabethae de Kruszki Ziołkowskich Filium Conj. Legitt. PP. ff. Ldi Mathias Kwiecienski de Zgorsko et Sophia Wąsikowa de Dmosice

16 Sulisławice

d. 14 Sept. Jdm. Pndus qui supra baptizavit infantem Anastasiam Lnum Adalberti et Juliannae de Jarochy Jakubczakow Filiam Conj. Legitt. PP. ff. Ldi Joannes Sołtys Juvenis et Giertrudis Staszewska ocr. de Sacrvilla

17 Dmosice

d. 21 Sept. Jdm. Pndus qui supra baptizavit infantem Adalbertum Lnum Francisci et Catharinae de Zawice, Chmielowcom Filium Conj. Legitt. PP. ff. Gen. Leo Klimowicz et Marianna Pawłoska

18 Wojcieszyce

d. 23 Sept. Jdm. Pndus qui supra baptizavit infantem Adalbertum Lnum Lucae et Magdalenae de Małe Chochołow Filium Conj. Legitt. PP. ff. Gnus Joannes Wyżykowski et Hedvigis Kubikowa

19 Maja

Gieraszowice

d. 20 Sept. Pndus Martinus Jastrzębski baptizavit infantem Antonium Lnum Andreae et Elisabethae de Szeligi Bobrowskich Filium Conj. Legitt. PP. ff. Michael Wisniowski et Catharina Bukowska

20 Sulisławice

d. 25 Sept. Adm. Rndus Joannes Kalicowski Curatus Loci baptizavit infantem Josephum Lnum Joannis et Francisca [illegible] Lopow Filium Conj. Legitt.

PP. ff. Ldn Joannes Sołtys juvenis et Hedvigis Kubikowa de Skurzowa

Skwirzowa 21 147

Q 31. Sque Jdm Pnes qui supra bapt infantem Petronellam Ldnm Michaelis et Margaretae de Prusy Nowakow Filiam Conjugatorum PP. ff. Ldn Valentinus Bil de Zbigniewice et Hedvigis Kubikowa de Skurzowa

Junius 22.

~~[illegible]~~ Woyciesżyce

Q 10. Sque Sindus Martinus Jastrzębiowski Vicarius bapt infantem Joannem infantem Ldnm Laurentii et Franciscae de Nowaki Malcow Filium Conjugatorum PP. ff. Ldn Stanislaus Maciąg et Cunegondis Maciągowa de Bałuc

Julius

23

Woyciesżyce Aula

Q 1. Sque Religiosus Narcisus Ptaszkiewicz Cooperator Ecclae Prlis in Gałasłowice, in Eadem Ecclesia (ob emigrationem ratione fortis Incursionis Moskovitae et Prussorum) bapt infantem Emiliam Elisabetham Margaritham trinominis MMae Grossorum Mathiae et Theclae de Kossakowskie Borkowskich Filiam Possessorum in Aula inferiori Woyciesżyce Conjugatorum PP. ff. MM. de Gnoi Ignatius Romanowicz Possessorum Niżny et Marianna Gnoinska Avia baptizatae Possessoris in Mieszkaniec inscripta sunt ex allato Sque Religiosi ut supra Testimonio

Wola 24.

Q 3. Sque Sindus Martinus Jastrzębiowski Vicarius bapt infantem Kilianum Ldnm Nicolai et Barbarae Misiakow Filium Conjugatorum PP. ff. Ldn Valentinus Krzyżanowski Colonus et Marianna Dziecinkowa

25 Zgorskie

d. 9. Sept. Idem Pindus qui supra baptizavit infantem Margaritham Lhum Simonis et Justinae de Bryly Florczakow filiam Conj. Legitt. PP. ff. Lhi Thomas Bryla et Justina Trawakowna

26 Krolewice

d. 13 Sept. Idem Pindus qui supra baptizavit infantem Jacobum Lhum Jacobi et Petronellae de Hohoty Swaydow filium. Conj. Legitt. PP. ff. Lhi Adalbertus Maciąg et Eva Jabram Czykowa de Krolewice

27 Lipowiec

d. 15. Sept. Idem Pindus qui supra baptizavit infantem Jacobum Lhum Blasii et Justinae de Grewery Swaydow filium. Conj. Legitt. PP. ff. Lhi Simon Szczecina Juvenis et Margaretha Grzewerzenka

28 Wola

d. 17. Sept. Idem Pindus ut supra baptizavit infantem Ignatium Lhum Mathae et Catharinae de Skrzypczaki Miskowskich Filium Conj. Legitt. PP. ff. Lhi Martinus Cebula et Lucia Machniakowa

29 Krolewice

d. 27 Sept. Idem Pindus ut supra baptizavit infantem Ignatium Gsi Ignatii et Catharinae de Nowaki Wyszykowskich Filium Conj. Legitt. PP. ff. Petrus Nowak et Hedvigis Kubikiewiczowa

30

Eadem die et Idem Pindus ut supra baptizavit infantem Cunegondem Lhi Pauli et Gertrudis Motoyczew de Pietrzaki Filium Conj. Legitt. PP. ff. Lhi Marcus Maciąg de Bazew et Agnes Jabramowa de Krolewice

Augustus

31 Bestyie Dobre

d. 5. Sept. Andreas Joannes Nepom. Kalicienski Curatus Loci Prez. baptizavit infantem multum infirmam Mariannam Lchm Gregorii et Justinae de Klapy Kraiewskich Filiam. Parochianos Zoniowicz Conj. Legitt. PP. ff. Lchi Andreas Węglenski Juvenis de Dmosice et Hedvigis Kubikowa de Motordino Skarszewen.

32 Sulisławice

d. 7ma Sept. Idem Andreas ut supra baptizavit infantem Rosaliam Lchm Joannis et Catharinae de Wrony Legwantow Filiam. Conj. Legitt. PP. ff. Lchi Andreas Głogowski Fornifaber et Gertrudis Plucienska Virgo de Skarszewo

33. Sulisławice

d. 15 Sept. Andreas Martinus Justrzbiowski Vicarius baptizavit infantem Mariannam Lchm Venceslai et Catharinae de Staronie Nartowskich Filiam. Conj. Legitt. PP. ff. Lchi Petrus Staron et Marianna Kozłowna

34 Bażow

d. 21. Sept. Andreas Joannes Nepom. Kalicienski Curatus Loci Prasen. baptizavit infantem Franciscam Johannam de Chantal Tremiot Lchm Josephi et Theresiae de Stachmachy Zwierzykow Filiam Conj. Legitt. advenarum de Postrenna PP. ff. Lchi Andreas Kusnierczyk et Francisca Maciągowa

35 Sulisławice

d. 22 Sept. Idem Andreas qui supra supplevit Caeremonias baptismi infantis Juliannae Mariannae d. 6 Januarii baptisatae, MMae Gnae Joannis Cantu et Franciscae de Laskowskie Breskich Filiae Conj. Legitt. Assistentes fuere Gnus Dnus Matthias Borkowski Subdelegatus Castren. Neoforinensis et Marianna Szeferowna Virgo

36 Sulisławice

d. 25. Sept. Idem Andreas qui supra baptizavit infantem Rosam Lchm Andreae et Mariannae de [illegible] Wronow Filiam Conj. Legitt.

PP. ff. Lni Stanislaus Kuczmarczyk et Agnes Nowakowa oes de Sag. Villa

37 Uber

Ruszcza

d. 3tia Eiusd. Idm Pndus qui supra baptizavit infantem Joachimum Lnum Augustini et Agnetis de Kowalczyki, Jarochow Filium Conjg. Legitt. PP. ff. Lnus Mathias Skrzynecki, et Domina Sophia Kulczycka

38 Skwirzowa

d. 14 Eiusd. Idm Pndus qui supra baptizavit infantem Theclam Lnum Josephi et Hedvigis de Bile Malusakow Filiam Conjg. Legitt. PP. ff. Lni Michael Nowak de Skwirzowa et Agnes Bilowa de Zbigniewie

39 Ruszcza

d. 15. Eiusd. Idm Pndus qui supra baptizavit infantem Gregorium Lnum Josephi et Margaretae de Pawlusc Kossow Filiam Conjg. Legitt. PP. ff. Lni Vincentius Rzepka, et Sophia Jabrzyckowa

40 Gieraszowice

d. 26. Eiusd. Idm Pndus qui supra baptizavit infantem Michaelem Lnum Antonii et Agnetis de Nilawskie Kozłow Feu Ogorkow Filium Conjg. Legitt. PP. ff. Lni Franciscus Kotacz, et Marianna Pawłowska

41 October

Bazow

d. 28. Eiusd. Idm Pndus Josephus Steczowski Commendarius Wiezownicensis de Consensu Curati Loci praesens baptizavit infantem Thadaeum Lnum Marci et Luciae de Lipczenskie Maciągow Filium Conjg. Legitt. PP. ff. Adamus Cybulski Cmeto Sulistkie et Theresia Plachciakowa de Bazow

42 November

Skwirzowa

d. 3. Eiusd. Idm Pndus qui supra baptizavit infantem Elisabetham Lnum Sebastiani et Catharinae de Lisy Jukubiszakow Filiam Conjg. Legitt. PP. ff. Lni Augustinus Dani Juvenis et Marianna Kozłowna Vicar. de [illegible]

43 Sulisławice

d. 4. Ejusd. Idm. Prndus qui supra baptizavit infantem Carolum Ldni Casimiri et Theresiae de Lisy Xięszkow Filium Conjug. Legitt. PP. ff. Ldni Andreas Głogowski et Justina Cybulska 151

44 Ruszcza

d. 5. Ejusd. Prndus Joannes Nepom. Kaliciensk. Curatus Loci Pdcn. baptizavit infantem Elisabetham Ldnum Jacobi et Agnetis de Kozły Chwałow Filiam Conjug. Legitt. PP. ff. Ldni Andreas Jabramczyk Juvenis et Eva Szczepanikowa de Sdae Villa

45 Gieraszowice

d. 14 Ejusd. Idm. Prndus qui supra baptizavit infantem Felicem de Valois Ldnum Alexii et Mariannae de Maciągi Kozłow Filium Conjug. Legitt. PP. ff. Michael Wiśniowski et Margareta Rubaszyna ocn. de Sdae Villa

46 Gieraszowice

d. 15. Ejusd. Prndus Josephus Steczowski Vicarius Uniżenie baptizavit infantem Felicem Ldnae Helenae illegitimi thori Filium PP. ff. Antonius Matuszewski et Victoria Wiśniowska

47 Nietuja

d. 16. Ejusd. Idm. Prndus qui supra baptizavit infantem Catharinam Ldni Joannis et Gertrudis de Krafczyki Grudniow. Filiam Conjug. Legitt. PP. ff. Ldni Stanislaus Maciąg de Bażow et Marianna Żółkowska Ur.

48 December

Nietuia

d. 5. Ejusd. Idm. Prndus Joannes Nepom. Kaliciensk. Curatus Loci Pdcn. baptizavit infantem Barbaram Ldnum Gregorii et Mariannae de Szczesne Bodziochow Filiam Conjug. Legitt. PP. ff. Mateus Prusienski et Marianna Głogowska utriq. de Sulisławice

49 Wolka

d. 8. Ejusd. Idm. Prndus qui supra baptizavit infantem Thomam Ldnum Josephi et Annae de [illegible] Lenarskich Filium Conjug. [illegible] Augustinus [illegible] Catharina [illegible]

50 Ruszcza

d. 21. Ejusd. Idm. Rndus qui supra baptizavit infantem Victoriam Lsae Reginae Solecka illegitimi Thori Filiam PP. ff. Lsi Gaspar Wrzeminski Juvenis, et Sophia Zylina de Pacz villa

57. Sulistawice

d. 25. Ejusd. Idm. Rndus qui supra baptizavit infantem Joannem Evangelistam Reginae Listeczenka Patris incerti ignoti PP. ff. Mgcus Joannes Cantius Breski Dnus de Sulistawice cum Gna Catharina Pawłoska Virgine de Iwaniska Assistentes Gnus Dnus ~~Thomas~~ Joannes Zaranek Praefectus in Exercitu Polono cum Mga Francisca de Laskowskie Breska de villa Sulistawice

Mo 50

Annus 1795tus

1 Januarius Sulistawice

d. 1. Ejusd. Idm. Rndus qui supra baptizavit infantem Joannem Stanislaum binominis natum d. 28. praeteriti Mensis et Anni Mathiae et Giertrudis de Głogowskie Staszewskich Filium Conj. Legit. PP. ff. MMci ac Gnsi Stanislaus Trzebiński villae Gorzyczany Tenuter cum Francisca Brzeska de villa Sulistw. Assessorentes Gnus Josephus Rudnicki et Catharina Pawłoska

2 Ruszcza

d. 12 Ejusd. Idm. Rndus qui supra baptizavit infantem Paulum Joannem binominis Lnum Pauli et Catharinae de Jarochy Lipcow Filium Conj. Legit. PP. ff. Claudius Antonius Wronski et Marianna Suchecka Virgo Assistentes Joannes Oles et Marianna Wronkowa Homines de Silesia ex Militia Regis Prussiae consistentes utrique in hac villa Ruszcza

3 Dmosice

d. 20. Eiusd. Idm Pndus ut ante: baptizat infantem Agnetem Lnum Ignatii et Elisabethae de Pawet czdki Mrozow Filiam Conj. Legitt. PP. ff. Gsi Antonius et Thecla Jurkowscy Frater et Soror. Eiusd. Villae Tenutarii Dni Filius et Filia

4 Ruszcza

d. 25. Eiusd. Pndus Martinus Jastrzębiowski Vicarius baptizat infantem Paulum Lnum Hyacinthi et Hedvigis de Baszcze Maniakow Filium Conj. Legitt. PP. ff. Lni Josephus Koss et Agnes Jaroszyna de Eiusd. Villa

5 Sulistawice

d. 28va Eiusd. Adm Pndus Joannes Nepom Kalicienski Curatus Sulistawicen. baptizat infantem Dorotheam Lnum Martini et Barbarae de Prusie Nowakow Filiam Conj. Legitt. PP. ff. Lni Joannes Sołtysek Juvenis et Catharina Staroniowa de Eiusd. Villa

6 Februarius

Wolewice

d. 1. Eiusd. Pndus Martinus Jastrzębiowski baptizat infantem Mathiam Lnum Mathaei et Catharinae de Maciągi Swaydow Filium Conj. Filium Conj. Legitt. PP. ff. Lni Thomas Jabramczyk et Catharina Mazyzikowska

7 Zgierskie

d. 4. Eiusd. Adm Pndus Fidelis Złocki Sa Ordinis Cisterciensis de Koprzywnica baptizat infantem Mathiam Lnum Thomae et Catharinae Brytow Filium Conj. Legitt. PP. ff. Lni Nicolaus Kozłowski et Petronella Swaydowa

8 Gieraszowice

d. 9. Eiusd. Adm Pndus Joannes Nepom Kalicienski baptizat infantem Valentinum Lnum Josephi et Mariannae de Wisniowskie Swaydo Filium Conj. Legitt. PP. ff. Lni Mathaeus Twarog et Magdalena Chudobska

9 Woyciesze

d. 16. Eiusd. Idm Pndus qui supra baptizat infantem Franciscam Lnum Joannis et Catharinae de Jabramczyki Cankow Filiam Conj. Legitt. PP. ff. Generosus Dnus Franciscus Gołębiowski Juvenis de Aula Eiusd. Villae et Lucia

Maiągowa de Bażow. Assistentes fuere Stefanus Jubramczyk de Krobowice et Agnes Szelegiewiczowa Materfamilias Domus Plebanalis

10 Sulisławice

d. 10. Sept. Idem Prndus qui supra baptizavit infantem Mathiam Lnum Simonis et Franciscae de Prusie Ziołkowskich Filium Conj. Legitt. PP. ff. Lni Mathaeus Staszewski et Agnes Nowakowa oes de Sae Villa

11. Woyciesżyce

d. 22 Sept. Idem Prndus qui supra baptizavit infantem Franciscam Lnis Thomae et Mariannae de Jakubczaki, Kupcow Filiam Conj. Legitt. PP. ff. Gen. Dni Mathias Borkowski Subdelegatus Castrensis Neoporensis et Marianna Gołębiowska Judicis Sanc. utriq. de Sae Villa

12. Gieraszowice

Die, Sae et Supra Prndus Marianus Jastrzębiowski baptizavit infantem Mathiam Lni Francisci et Magdalenae de Maciągi Haydzickich Filium Conj. Legitt. PP. ff. Lni Michael Kaczmarczyk Juvenis et Marianna Florysowa de Sae Villa utriq.

13. Ruszcza

d. 27. Sept. Adm. Prndus Joannes Nepom. Kalicienski Curatus Sulisław. baptizavit infantem Casimirum Lnum Thomae et Agnetis de Kozły, Jarochow Filius Conj. Legitt. PP. ff. Lni Mathias Skrzynecki et Catharina Lipcowa

14. Martius

Bukowa

Quia debito loco et Mense praetermissa "adnotatio" hac inscribitur d. 11. Januarii Adm. Prndus Joannes Nepomucenus Kalicienski Curatus Sulisławicensis De Consensu in Scriptis Parochi Wiązownicensis habite, Baptizavit Josephum infantem Gnum Stanislai et Catharinae de Brzezowskie Janiszewskich Filium Conj. Legitt. Sjuodem Villae Administratorum PP. ff. Mai. Gen. Josephus Stażewski Gnus

Exercitus Poloni et Francisca Brzeska. Assistere fuere Gnus Joannes Rumienski Major in Exercitu Polono, et Catharina Pawłoska Virgo de Iwanisko

15. Sulislawice

d. 18 Eiusd. Adm. Rndus Joannes Nepom. Kalicienski Curatus Sulislawicen. baptizavit infantem Benedictum Lrum Laurentii et Anastasiae de Xiąszki Ziołkowskich Filium Conjugum Legitt. PP. ff. Gnus Dnus Josephus Rudnicki Vexillifer in Exercitu Pni, cum Marianna Koziarska Omnes de Eadem Villa

Bazow 16.

d. 22 Eiusd. Illus. Clarissimus Thomas Ewiklinski Scholarum Sandomiriensis Professor Actualis de Consensu praesen. Loci Curati, baptizavit infantem Catharinam Lrum Adalberti et Cunegundis de Hochoty Maciągow Filiam Conjugum Legitt. PP. ff. Honestus Teodorus Gerzi miles Rae Rae Mtis Caesareae in hac villa Consistens et Lucia Maciągowa assistente Adamus Cybulski et Agnes Lepiczenska

17. Sulislawice

d. 25 Eiusd. Rndus Martinus Jastrzębiowski baptizavit infantem Mariannam Lrum Caroli et Barbarae de Gałuszczelki Cybulskich Filiam Conjugum Legitt. PP. ff. Lrum Gaspar Grabowski et Justina Cybulska

18 Krolewie

d. 30. Eiusd. Illus. Clarissimus Thomas Ewiklinski Professor Scholarum Sandomiriensis baptizavit infantem Franciscum Lrum Josephi et Ursulae de Nowaki Brylow Filium Conjugum Legitt. PP. ff. Lrum Sebastianus Nowak Juvenis et Marianna Brylowska Virgo

19 Bazow

d. 31. Eiusd. Idem Illus. Clasmus ut supra baptizavit infantem Franciscam Lrum Sebastiani et Margaretae de Wrony Maciągow Filiam Conjugum Legitt. PP. ff. Lrum Gaspar Swaydo et Barbara Nowakowa

20 Aprilis

Dmosice

d. 1mo Eiusd. Adm. Rndus Joannes Kalicienski Curatus Sulistae baptizavit infantem Franciscum Lrum Pauli et Magdalenae de Zaiące Krakow Filium Conjugum Legitt. PP. ff. Lrum Andrea Węglinski Juvenis et Catharina Chmielowcowa

Sulisławice 21

d. 5. Sept. Rndus Martinus Jastrzębiowski baptisavit Catharinam, Lsu Catharinae Prusiowna Conj. Illegitimi PP. ff. Lhi Benedictus Cybulski et Rosalia Wronina oes de Pdt Villa

22 Skwirzowa

d. 10. Sept. Illus Clasmus Thomas Cwiklinski caetera ut supra baptizavit infantem Mariannam Lhum Antonii et Magdalenae de Sachmany Orzechowskich Filiam Conj. Legitt. PP. ff. Lhi Joannes Matusale et Giertrudis Placienska Virgo

23 Gieraszowice

d. 21 Sept. Adm. Rndus Joannes Nepom. Kalicienski Curatus Loci praesens baptizavit infantem Catharinam Lhum Mariannae Wronionka illegitimi Thori Filiam, PP. ff. Honst Martinus Lipczenski cum Marianna Twarogowna Virgo, assistentes fuere Josephus Drzewicki cum Sophia Twarogowna Virgo.

24 Bazow

d. 28. Sept. Illus Clasmus Thomas Cwiklinski Scholarum Sandomiriensis Professor baptizavit de Consensu Curati praesens infantem Philippum Lhum Michaelis et Evae de Maje Filium Conj. Legitt. PP. ff. Lhi Soltysowi PP. ff. Lhi Marcus Soltys et Cunegondis Maciągowa de Bazow

25 Wolka

d. 29 Sept. Idm. Rndus qui supra baptizavit infantem Catharinam Lhum Joannis et Mariannae Maciągow Filiam Conj. Legitt. PP. ff. Lhi Franciscus Kotacz et Catharina Charasinska

26 Majus

Sulisławice

d. 24. Sept. Rndus Martinus Jastrzębiowski Vicarius baptizavit infantem Magdalenam de Pazzis Lsu Cunegondis Wilkowna Filiam illegitimi Thori PP. ff. Lhi Carolus Nowak Juvenis et Marianna Wilkowa

27 Junius

Zgorska

d. 10 Sept. Illus Adm. Rndus Thomas Cwiklinski Professor Academiae Sandomiriensis

in presentia Curati baptizavit infantem Onuphrium Antonium binominis Georum Dñi Michaëlis & Mariannæ de Jastkowskie Matrimonii Filium & Nicolai Palonka Filiam Conjugis Legitimi Hic Illegitimi ac quis Floriańczyk Stanisław binominis Jerzykowscy Awans baptizatus et Catharina Sobieszczańska Virgo hare- dum Villæ prædictæ Jarocin 157

28 Jarocin

§13. Die Ima Xbris Ego Joannes de Lugo Lu- pitò Infantem Antonium Lum Walbor- ti & Reginæ Cieniałkow de Wrzosowica Filium Conjugis Legitimi Hic Illegitimi quis Ignatius Jarkowski Rzędy Coloni Lubosinensis & Julianna Marcinkowa Virgo de Rzęsie

29. Gierastowice

§22. Die Ima Xbris Ego Adm. Andreas qui supra baptizavi Infan- tem Paulum Joannem binominis Nicolai Sta- nisłai & Luciæ de Tolarskie Pericz Coloni de Si- leam manentium in hac Villa tantisper Con- jugis Legitimi Hi Illegitimi Adalbertus Chadoński & Constantina Zarzycka de Oppido Schlin- tow

30 Wojciechowice

§23. Die Ima Xbris Ego Adm. Andreas Joannes Nepom. Kalicen- sis Curatus Sulisł. baptizavi Infantem Petrum Xtum Mariæ Magdalenæ Hagelskie Filium Illegitimum Thori- ni Jm. Antonius Jarkowski Joannes de Gniezno & Petronella Cechowska Virgo de Wojciechowice

31 Julius Sulistawice

Die 11ma Julii Mr Thomas Zwierzchlinski Philosophiæ Doctor ejusdemq; ac Eloquentiæ in Scholis Sandomirien- sibus Professor & Concionator baptizavit Infantem Josephum Casimirum Liborium Hiliani & Mariannæ de Szydłowice Sołtysow Filium Conjugum Legit. De sacro Fonte Levantes fuere Ll. Stanislaus Nowak & Magda- lena Antoniowa Vidua. Omnes de Sulistawice

32 Skwirzowa

§24. Die Ima Xbris Ego Adm. Andreas Joannes Nepom. Kalicen- sis Curatus Sulisł. baptizavi Infantem Thomam Xtum binominis Thomæ Simonis & Ca- tharinæ de Sinkowskie Nowosielskich Filium Conjugum Legit. Hi Illi Quinque Thomæ

Cuiklinskiae Scholarum Sandom. Professoris Mag. de Gra Elisabetha Bieżecka Domina Villae hujus Assistentes fuere Gnus Josephus Rudnicki Vexilifer in Exercitu Regni Poloniae cum Gra Catharina Banaszewska Virgine de Aula Sulistae

33. Gieraszowice

d. 29 Sept. Idm. Prndus qui supra baptizavit infantem Martham Helenam binominis Mag. Michaelis et Salomeae de Dąbskie Laskowskie Filiam Conj. Legitt. praetermissis ad preces Parentum ad aliud tempus commodum debitis Ceremoniis Levantes fuere Hlsti Adalbertus Chudoski et Christina Zarzycka de Klimontow

34 Augustus

Sulistawice

d. 3. Sept. Adm. Prndus Josephus Kasprzycki Vicarius aplicatus Polaniecensis de Consensu Curati et ejus praesentia baptizavit infantem Annam Catharinam binominis Lrum Laurentii et Sophiae de Cybulskie Szumkow Filiam Conj. Legitt. PP. ff. Dnus Vincentius Herbart et Catharina Banaszewska Virgo famuli Aulae praesentis

35. Woyciszyce

d. 7ma Sept. Idm. Adm. Prndus Joannes Nepom. Kalicienski Curatus Sulistae baptizavit infantem Mariannam Lrum Josephi et Reginae de Sołtyse Poledowskich Filiam Conj. Legitt. PP. ff. Lrum Sebastianus Kupiec de Sulista et Marianna Kupiecka de Woyciszyce

36 Wolka

d. 27 Sept. Idm. Prndus qui supra baptizavit infantem Augustinum Lrum Mathaei et Luciae de Maciągi Sękow Filium Conj. Legitt. PP. ff. Honett. Clemens Lipczenski et Lucia Dulska

37 September

Wolka

d. 3. Sept. Adm. Prndus Josephus Stanowski Commendarius Sigilli Prlis Wiązownicen.

ex Concesso Curati loci Pdem baptizat Nicolaum de Tolentino infantem Lnum Martini et Victoriae de Maciągi Cybulow Filium Conjugum Legitt. PP. ff. Ldi Mathias Kurieciensk. Juvenis et Francisca Malczowska de Molendino Sulisław

Sulisławice 38 159

Die 5. Eiusdem Adm. Pndus Joannes Nepom. Halicienski Curatus Loci Pdem baptizat infantem Nicolaum de Tolentino Lnum Vincentii et Agathae de Xięszki Willkow Filium Conjugum Legitt. PP. ff. Lnus Stanislaus Kaczmarczyk et Barbara Nowakowa ois de Pad. Villa

39. Sulisławice

Die 10. Eiusdem Jdm. Pndus qui supra, baptizat infantem Theclam Lnum Mathiae et Agnetis de Prusie Malcow Filiam Conjugum Legitt. PP. ff. Lnus Antonius Malec Molitor Villae praesens et Joanna Głogowska Virgo de Aula

40 Sulisławice

Die 26. Eiusdem Jdm. Pndus qui supra baptizat infantem Theresiam Lnum Adami et Justinae Cybulow Filiam Conjugum Legitt. PP. ff. Stanislaus Kryda et Catharina Cybulska

41 Gieraszowice

Die Eadem et Jdm. Pndus ut supra baptizat infantem Michaelem Lnum Joannis et Susannae de Wrony Pilawieckich Filium Conjugum Legitt. PP. ff. Vincentius Nizielski Juvenis et Elisaeth Bobrowska.

42 Ober Ruszcza

Die 10. Eiusdem Adm. Pndus Martinus Justrzębiowski baptizat infantem Lucam Lnum Stanislai et Sophiae de Lisy Jatramczykow Filium Conjugum Legitt. PP. ff. Stanislaus Kulczycki et Agnes Jarszyna

In visitatione Decanali revisum die 23 8bris Ao 95.

Krokowski Dfc

43 Woyciesżyce

Die 28. Eiusdem Pndus Joannes Nepom. Halicienski Curatus Sulisław baptizat infantem Simonem Thadaeum Lnum Lucae et Magdalenae de Malce Hohołow Filium Conjugum Legitt. PP. ff. Henestus Martinus Narbutski Juvenis [illegible] de Peratu Casarec et Cunegundis Maciejowa

44 November

Dmosice

d. 1. Sup. Pndus Martinus Jastrzębiowski bapt. infantem Carolum Lnu Mathaei et Franciscae de Rusing Jarochow oriundi de Strzegom Filium Conj. Legitt. PP. ff. Lnu Josephus Wąsik Juvenis, et Catharina Chmielowcowa

45 Gieraszowice

d. 16 Sup. Adm. Pndus Joannes Nepom. Kalicinski Curatus Sulistr. bapt. infantem Salomeam Dorotheam binominis Honest. Walberti et Magdalenae de Pilawieckie Chudobskich Filiam Conj. Legitt. PP. ff. MM. ac GGsi Joannes Smietanka Ensifer Sandom. et Hedvigis Gołębiowska Assistens ff. Joannes Czaplicki et Salomea Laskowska, Wo loco Michaeli Laskowski et Dorothea Chomentowska

46 Sulistawice

d. 17 Sup. Adm. Pndus qui supra bapt. infantem Salomeam Joannis et Mariannae de Głogowskie Malcow Filiam Conj. Legitt. PP. ff. Gsus Dnus Josephus Rudnicki Vexilifer Sxerty Pnu et Joanna Głogowska Virgo

December Vacabat 45

Annus 1796tus

Januarius

1 Woycie Zyce

d. 14. Sup. Adm. Pndus Joannes Nepom. Kalicinski Curatus Sulistaw. bapt. Sola aqua ad breve tempus instante prece DDnu Parentum, Caeremoniis retentis Hyginum Franciscum binominis MM. ac GGrosdrus Mathiae et Thaedae de Laszkowskie Berkowskich Filium Conj. Legitt. Levantes fuere GGsi Mathias Gołębiowski Vexilifer in Sxerctu Pnu Juvenis et Petronella Czechowska Virgo

2 Dmosice

d. 15 Sup. Adm. Pndus Joachimus Stecki Ilustr. Commendarius Wiązownicen. bapt. infantem Agnetem Lnu Lawrentii et Ursulae de Stępnie Filiam Conj. Legitt. PP. ff. LL. Mi-

Ziomkow Ladvenarum villae

Chael Zwolinski et Hedvigis Nowosiel
ska de Skwirzowa

3 Skwirzowa

d. 25. Eiusdem Rndus Martinus Jastrzębiowski baptizavit infantem Paulum Ldm Valentini et Aepelis de Nowaki Zapow Filium Conj. Legitt. PP. ff. Ldi Simon Nowasinski et Hedvigis Matuszakowa

4 Sulisławice Fundi Plebanatus

d. 27 Eiusdem Adm Rndus Josephus Steczowski Comm. Wiązownie baptizavit infantem Joannem Chrisostomum Ldm Casimiri et Mariannae de Xiąszki Willkowska Salatow Filium Conj. Legitt. PP. ff. Ldi Sebastianus Kuplice et Francisca Karczmaczykowa

5 Februarius

Dmosice

d. 4. Eiusdem Idm Rndus qui supra baptizavit infantem Agatham Dorotheam binominis Ldm Francisci et Margaretae de Kozły Kołaczow Filiam Conj. Legitt. PP. ff. Gr. DDn Franciscus Dębicki cum sua Sorore Germana Barbara, Eiusdem Villae Possessorum

6 Sulisławice

d. 23. Eiusdem Illus Adm Rndus Joannes Nepom Kalicienski Curatus Loci Praesens baptizavit infantem Helenam Ldm Joannis et Evae de Szczesne Prusiow Filiam Conj. Legitt. PP. ff. Ldi Mathaeus Staszewski Juvenis et Justina Cybulska oes de Sed Villa

7 Sulisławice

Eadem die Idem Rndus Eorundem Parentum Filiam ut ecce supra, baptizavit infantem Franciscam Gemellam Conj. Legitt. PP. ff. Franciscus Staronski et Theressia Xiąszczyna oes de Sed villa

8 Sulisławice

d. 20. Eiusdem Idm Rndus qui supra baptizavit infantem Helenam Ldm Antonii et Franciscae de Nowaki Malcow Filiam Conj. Legitt. PP. ff. Ldi Martinus Nowaki et Gertrudis Staszewska oes de Sed Villa

9 Martius Sulisławice

d. [illegible] Idm Rndus qui supra baptizavit [illegible] Franciscum Ldm Nicolai et Clarae [illegible] Filiam Conj. Legitt. PP. ff. Ldi [illegible] et Anna Wronina oes de Sed Villa

10 Sulisławice * Bossowski Professor coprium S. C.

d. 16 Eiusd. Ego Fr. Benedictus Baptisavi infantem Benedictum Lrum Thomae et Catharinae de Sattysa Staroniow Filium Conjugum L. Patrini fuerant Lbi Thomas Kupiec et Barbara Nowaka ex Villa eadem Sulisławice

Zgorskie 11

d. 23. Eiusd. Adm. Rndus Joannes Nepom. Halicienski Curatus Loci Rdz. baptizavit infantem Vincentium Lrum Michaelis et Helenae de Nowaki Jaworskich Filium Conjugum Legitt. PP. ff. Ldi Casimirus Nowak et Catharina Cybulska

12 Krolewice

d. 28. Eiusd. Idm. Rndus qui supra baptizavit infantem Vincentium Lrum Thomae et Agnetis de Nowaki, Jabramczykow Filium Conjugum Legitt. PP. ff. Ldi Petrus Nowak et Marianna Wilkowna

13. Apr.lis Gieraszowice

d. 8wa Eiusd. Idm. Rndus qui supra baptizavit infantem Adalbertum Lrum Lucae et Helenae de Kaczmarczyki Kozłow Filium Conjugum Legitt. PP. ff. Famatus Valentinus Kosiarski Juvenis et Margareta Rubaszyna de Sa Villa

14 Nietuja

d. 9. Eiusd. Idm. Rndus qui supra baptizavit infantem Theclam Lrum Sebastiani et et Municae Cielenskich Advenarum Conjugum Legitt. PP. ff. Lrum Andreas Abramczyk Juvenis de Raszcza et Marianna Wilkowa de Sulisławice

15 Gieraszowice

d. 12. Eiusd. Idm. Rndus qui supra baptizavit infantem Adalbertum Lrum Felicis et Agathae de Kozły Pietrzakow Filium Conjugum Legitt. PP. ff. Lrum Michael Kaczmarczyk et Marianna Paliwodzonka oes. de Sa Villa

16 Gieraszowice

d. 17 Eiusd. Idm. Rndus qui supra baptizavit infantem Marcum Lrum Ludovici et Victoriae de Swarogi Weycikow Filium Conjugum Legitt. PP. ff. Lrum Mathaeus Putowicz Juvenis oriundus de Villa Strzyżowice et Sophia Swarowna

17 Woyciesżyce

d. 24. Sept. Idem Rndus qui supra supplevit Ceremonias baptismi administrati d. 14 Januarii currentis Anni Hygini Francisci bino minis infantis Gnosi Dni Mathiae et Theclae de Kossakowskie Berkowskich Filii Conj. Legitt. Assistentiae Mtr ac Gnosi Dni Cantius Brzeski Protomagister Sexus Pmi et Zelenska loco secundo Michael Zelinski cum Lica Filia Mariannae et Vincenta Rzeczycz.

18 Majus

Bażow

d. 7mo Sept. Adm Rndus Josephus Steczowski Commendarius Więzownicz de Consensu Curati Loci, baptizavit infantem Stanislaum Lnum Stanislai et Franciscae de Swaydz Maciągow Filium Conj. Legitt. PP. ff. Lni Sebastianus Nowak et Marianna Wilkowa

19 Woyciesżyce

d. 10 Sept. Adm Rndus Joannes Kaliciewski Curatus Loci Pcen. baptizavit infantem Sophiam Lnum Simonis et Rosaliae de Poledowskie Szczecinow Filiam Conj. Legitt. PP. ff. Lni Simon Bryla et Catharina Kupcowa

20 Srietuja

d. 11 Sept. Idem Rndus qui supra baptizavit infantem Florianum Lnum Adalberti et Mariannae de Krafczyki Jarosow Filium Conj. Legitt. PP. ff. Lni Vincentius Krafczyk et Margareta Koztowna Virgo

21 Sulislawice

d. 12. Sept. Idem Rndus ut supra baptizavit infantem Magdalenam de Paszkis Lnum Adalberti et Juliannae de Jarochy Jakubczakow Filiam Conj. Legitt. PP. ff. Lni Joannes Goral de Czaykow et Catharina Cybulska Virgo

22 Dmosice

d. 13 Sept. Rndus Martinus Jaroszewicz Clericus baptizavit infantem Joannem Nepom. Lnum [illegible] et Theresiae de [illegible] Filium Conj. Legitt. PP. ff. Lni [illegible] Kosielski et Hedvigis [illegible]

Junius

23.

Dnezice

Ano 21. Sue Adm Rnd Joannes Nepom Kalcicen Sti Curatus Loci Dein baptizavit infantem Petrum Lautum binominis Petrum Franciscum et Catharinae de Zagice Franciscum Filium Conj Legitt Pp Ill. Gr Dñi Antonius Jurkowski Juvenis et Barbara de bicka Virgo de Sdo Dnezice

Julius

24

Sulislawice

Ano 22 Sue Joh Andreas qui supra baptizavit infantem Josephum Calasantium dictum Andreae et Annastasiae de Wrony Domoradzkie Filium Conj Legitt Pp Ill. Dñi Antonius Matyc Minister Dñi Villae et Justina Cybulskia

Bazen

25°

Ano 23 Sue Joh. qui supra baptizavit infantem eumdem Dñum Martinum et Sophiae de Kaczeggi Brytan Filiam Conj Legitt. Pp Ill. Dñi Casimirus Kubicen Stus Molitor Sdae Villae et Eva Jebram Zyborska de Sdo Villa

Rusocice

26

Ano 26. Sue Joh. Emilius qui supra baptizavit infantem Helenam dictum Thomae et Mariannae de Grudnie Chaydeckie Filiam Conj Legitt Pp Ill. Honest. Clemens Lipczyn Stus Brygadarius et Sophia Kulczyckia de Sdo Villae

Augustus

27

Dnezice

Ano Sue Joh. Andreas qui supra baptizavit infantem Helenam Honest Carolum Kasimirum de Mendyki Bartelomi Filiam Conj Legitt Mag. ae Sti. Thomae Jurkowski Ruszczers Sandom. et Stanisl. de bicka Camerarii Dñi Sandom. Absentes fuere Pp Ignatius Jurkowski Ruszczers Sandom. et Stanisl. de bicka Camerarii Dñi Sandom. Patrinae Barbara de bicka Virgo

Dnezice

28

Ano Sue Illus. Adm Andreas Josephus Stadnicki Commendarius Sdae Stis Dñi Zawiciae de Comitibus de Stadnicze Stadnicki Castellanus Camenecensis Capitaneus Podolie Starosta Zawiciae Sdae hujus baptizavit infantem Mariannam Filiam dicti Castellani Praefectam Wielunien. thori Pp Ill. Dñi Andreas de bicka et Pna Theodora Jurkowska Stis Virgo Absentes fuere Gr. Casimirus de bicka et Barbara de bicka Virgo Gemmen. 2.

Skwirzowa

29.

Ano Sue Adm Emilius Victorinus Potenicki Parochus de Copnico baptizavit infantem [illegible] Sue et Mariannae de Jakubo

Zalu Smiakowskich Filiam Conj. Legitt. PP. ff. Ldn. Adalbertus Jakubczak et Marianna Kubicka

30 Skwirzowa

d. 31. Sep. Adm. Rndus Joannes Nepom. Kalicienski Curatus Sulistae baptizavit infantem Theclam Ldnum Joannis et Agnetis de Woycicki Matusalkow Filiam Conj. Legitt. PP. ff. Ldn. Josephus Jakubczak et Francisca Malcowa

31. September 165

Sulistawice

d. 1. Sep. Jdm. Rndus qui supra baptizavit infantem Theclam Ldnum Joannis et Francisci de Szumlu Lapow Filiam Conj. Legitt. PP. ff. Ldn. Benedictus Cybulski et Marianna Rusinowna

32. Wolka

d. 3. Sep. Jdm. Rndus qui supra baptizavit infantem Josephatum Gdnum Gabrielis et Helenae de Pisarskie Grodzkich Pionow hujus Villae Filiam Conj. Legitt. PP. ff. Gdo. Antonius Konopka et Victoria Wysocka

33 Bazow

d. 16 Sep. Jdm. Rndus qui supra baptizavit infantem Theclam Ldnum Adalberti et Cunegondis de Chocholy Maciejow Filiam Conj. Legitt. PP. ff. MM. ac Gdo. Felicianus cum Dorothea sua germana Sorore Chomentowscy haeredes dictae Villae

34. Krolewice

d. 20. Sep. Jdm. Rndus qui supra baptizavit infantem Michaelem Ldnum Augustini et Sophiae de Nowaki Jadrzmczykow Filium Conj. Legitt. PP. ff. Ldn. Laurentius Nowak et Catharina Swaydowa

35 October

Zgorskie

d. 6. Sep. Jdm. Rndus qui supra baptizavit infantem Theressiam Ldnum Mathiae et Mariannae de Czerwienskich Jakubczakow Filiam Conj. Legitt. PP. ff. Ldn. Gaspar Swayde et Francisca Matusalkowa de Sadowa Villa Swe Orzechowskich

36 Skwirzowa

d. 11. Sep. Jdm. Rndus qui supra baptizavit infantem Tadeum Ldnum Josephi et Elisabethae de Rylskie Jakubczakow Filium Conj. Legitt. PP. ff. Ldn. Joannes Jedynakowski Hortulanus Ddae Villae Sulistae et Catharina Zuchowska Villae

37 Sulisławice

d. 15 Sept. Idm Prndus qui supra baptizat infantem Theressiam Ldum Marci et Magdalenae de Staszewskie, Sołtysow Filiam Consp. Legitt. PP. ff. Nicolaus Kuiawinski de Aula Pcin. Famulus et Catharina Cybulska de Sa Villa

38 Woycieszyce

d. 16 Sept. Prndus Martinus Jastrzębiowski baptizat infantem Theressiam Ldum Simonis et Theressiae de Jaworskie Brytow Filiam Consp. Legitt. PP. ff. Ldi Josephus Jaworski Juvenis et Marianna Nowakowna

39 Skwirzowa

d. 21 Sept. Adm Prnus Joannes Nepom. Kalicinski Curatus Sulisl. baptizat infantem Joannem Cantium Ldum Vincentii et Catharinae de Barszcze Jabramczykow Filium Consp. Legitt. PP. ff. Ldi Augustinus Daniel et Elisabeth Jakubczakowa de Sa Villa

40 Gieraszowice

d. 31. Sept. Idm Prndus qui supra baptizat infantem Elisabetham Ldum Ignatii et Magdalenae de Karwackie Dołkow Filiam Consp. Legitt. PP. ff. Ldi Michael Kaczmarczyk et Francisca Malcowa de Molendino Sulist.

41 November

Sulisławice

d. 3. Sept. Adm. Prndus Josephus Steczowski Commend. Wyszomierz de Consensu Curati baptizat infantem Elisabetham Honstl. Francisci et Elisabethae de Xiąszki Staroniow Filiam Consp. Legitt. PP. ff. Ldi Antonius Malec et Catharina Kupcowa

42 Wolka

d. 6. Sept. Adm. Prndus Martinus Jastrzębiowski baptizat infantem Mariannam Ldum Joannis et Mariannae Maciągow Filiam Consp. Legitt. PP. ff. Ldi Stanislaus Maciąg et Victoria Cebulina

43 Ruszcza

d. 11. Sept. Adm Prndus Joannes Nepom. [illegible] Curatus Loci [illegible] infantem Elisabetham Isola [illegible]

ob multam infirmitatem infantis s. Ceremoniis ad aliud Tempus seu magis convalescentiam Sue infantis destitutis. Ihm Mathiae et Margarethae de Kozły Skrzyneckich Filiam Conss Legitt PP. ff. Lhi Gaspar Krzemiński et Sophia Pawłusowna

167

44. Skwirzowa

d 23. Sue Jdm Rndus qui supra baptizavit infantem Andream Lhum Simonis et Hedvigis Nowosielskich Filiam Conss Legitt PP. ff. LL. Andreas Jankowski de Wnorow et Sophia Wąsiowa de Dmosice

45 December

Gieraszowice

d 14 Sue Jdm Rndus qui supra de sola Aqua relictis ex precibus MM Parentum ad aliud tempus Ceremoniis baptizavit infantem Otoliam Luciam binominis Filiam MMae Gen Ignatii et Felicianna de Dąbskie Urzoskow Haeredum huius Villa, Levanter fuere Clemens Lipczynski Organarius Sulisl. et Christina Zarzycka de Oppido Klimontow Obstetrix

46 Sulisławice

d 25. Sue Adm Rndus Josephus Steczowski Commendarius Vdiężownicey de Consensu Curati Loci Pdcz baptizavit infantem Stephanum Lhum Jacobi et Marianna de Koziarskie Xiąszkow Filiam Conss Legitt PP. ff. Lhi Petrus Koziarski et Catharina Staroniowa de Sa Villa

47 Gieraszowice

d 27 Sue Illis Adm Rndus Fidelis Złocki Ordinis Sni Cisterciensis de Koprivnica Zachristianus baptizavit infantem Joannem Lhum Josephi et Salomea de Bobrowskie Twarogow Filium Conss Legitt PP. ff. Lhi Ignatius Dołek et Magdalena Uxor Sue. Ido loco Michael Kaczmarczyk et Marianna Zloysowa oci de Sa Villa

47

Januarius Annus 1797

Gieraszowice

d 1. Sue Adm Rndus Joannes Nepomucenus Kalicienski Curatus Sulisl. baptizavit infantem Mariannam Honesti Wolberti et Magdalenae de Pilawskie Chudobskich Conss Legitt PP. ff. MM. Maciej Herzoset et Theresia [illegible]

wicka de Zbigniewice Assist Franciscus Gołębiowski cum Alexandra Barcikowska

2 Gieraszowice

d. 11. Sept. Idem Rndus qui supra bapt. infantem Antonium Lnum Simonis et Margarethae de Pilawieckie Gribalow Filium Conj. Legit. PP. ff. Lni Jacobus Florys et Marianna Woyciechowska de Sae Villa omnes

3. Skwirzowa

Eadem die et Idem Rndus ut supra bapt. infantem Agnetem Lnum Josephi et Hedvigis de Bile Matusakow Filiam Conj. Legit. PP. ff. Lni Casimirus Skałczyński Molitor de Zbigniewice et Marianna Węglińska de Dmoscie

4. Sulisławice

d. 21. Sept. Idem Rndus qui supra bapt. infantem Agnetem Lnum Catharinae Cybulska Ubg. Thori Filium PP. ff. Lni Laurentius Koselak et Elisabeth Staroniowa

5. Sulisławice

d. 28. Sept. Idem Rndus qui supra bapt. infantem Dorotheam Lnum Stanislai et Franciscae de Xięszki Kaczmarczykow Filiam Conj. Legit. PP. ff. Lni Walbertus Kopjika et Marianna Sołtyska utriq. de Sae Villa

6 Sulisławice

d. 31. Sept. Adm. Rndus Dnus Fidelis Złocki Ordinis Cisterciensis de Koprivnico Exemplarissimus Sacristianus Presbyter, bapt. infantem Agatham Lnum Martini et Barbarae de Prusie Nowakow Filiam Conj. Legit. PP. ff. Joannes Rogoziński de Aula praesentaneus, et Francisca Malcowa de Molendino Sulist.

7 Februarius

Sulisławice

d. 3. Sept. Idem Rndus qui supra bapt. infantem Agatham Lnum Joannis et Elisabethae de Kozłki Sołtysow Filiam Conj. Legit. PP. ff. Lni Sebastianus Kupiec et Catharina Cybulska de Sae Villa

Skwirzowa

d. 12. Sept. Idem Rndus qui supra bapt. Valentinam Lnum Michaelis [illegible]rethae de Prusie Nowakow Filiam

N. ff Matheus Krasinski & Joanna Stogowska Ux
go de Skorzany

8 Wolka Gorodzow 169

Q 21. Junij Joh. Andreas qui supra baptizavit infantem
Hedemann dict. Jasperi et Catharinae de ko.
Ex Burenkowskich Filiam Conf. Legit 1794
Honesti Clemens Lipczenski Opus Subdit
et Mariannae Cybulskiej

Ad Annū 1797 Pag. 9

Ubi de Foecundo 500 numerati, Gabella stetisunt

Alexandrowo am 21. Januar
1797.

Commissarius ff
Antony. Gabr. Kleinmuny

9.

Die 23 Aprilis Anno 1797. Ego Joannes Nepom. Ka-
linski Curatus Subscriptus Supplevi Ce-
monias Baptismi Romualdi Stanislai Jo.
Michaelis & Marianne de Jeziorowskie Mo-
zeniuck Filiorum Assistentes fuere Honora-
bilis Mgcū. Mathias Sobisky Castellanus Ost.
ceij Villa Subsistentiae Haeres. Villae Mle
Antygonis Sottykowa Palatina Sand
miriensis de Jeziorowski Administratr.
Die 30. Januarii Anno 1794. in hoc Libro
adnotabit

10 Skalyszowo.

Die 1ma Januarij 1797mo Illris Reverendus Walbertus Sosnowski
Curatus Nieborowiensis Baptizavit Infantem Nomine
Antonium Abbt filium Dñi Adalberti Skalata et Eleonorae de
Jaluchowscy Dñi Patrini fuere Josephus Smielowscie cum She-
resia Smielowscowna omnes de Villa Skalyszowo

11. Dmosciie

Ao Dñi 1788. Admodum Rdus Joan. Nepomucenus Kalinski Curatus
Die 11. Junij loci Baptizavit Infantem Nomine Franciscam filiam
Dñi Laurentij et Sheresiae Wujcikow Dñi Patrini fuere
Andreas Wujcik et Helena Victoria omnes de Dmosciie

12 Dmosciie

Ao Dñi 1790. Die 20 Octobris Admodum Andreas Joan. Nep. Kalinski
Bapt. Inf. Nne Simonem Laurentij Ruzinski et Hedwigam
Victoriam Dñi Patrini filium Dñi Andreas Wojcik cum Helena
Jaczowna conjugis de Dmosciie

Nietuja

1795 Die 4. Martij Bapt. Infantem Nne Adalbertum
anisłai et Franciscae Kasmowiczow

13. Le

Xięga Rodzących się Ktora ma Kart.

1797	Numer Domu	Imiona	Religia: Katolicka	Religia: Lubinna	Płeć: Syn	Płeć: Corka	Łoża: Prawego	Łoża: Nieprawego
Luty 27	24	Helena	1			1	1	
Marzec 23	5	Franciszek	1		1		1	
Julius 29	2	Marianna	1			1	1	
			Bapt. Rdz. Thomas Cwiklinski					
Augustus 29	18	Joannem	1		1		1	
Ober 7	6	Marianna	1			1	1	
			Josephus Steczowski Coll.					
Ober 31	5	Carolum	1		1		1	

Kopia Processu od JW. Xcia Biskupa
Krakowskiego Xcia Siewierskiego
Felixa Pawła Turskiego o śmier-
ci Oyca S. Piusa VI. w tych słowach
Felix Paweł Turski z Bożey
y Stolicy Apostolskiey Łaski Bis-
kup Krakowski Xże Siewierskie
Orderow Orła Białego y S. Stani-
sława Kawaler
Prawu skażonego w Ludziach przy-
rodzenia, które, nikogo, ani Nay-
świętszego, ani naywyższego od śmier-
telności nie wyłącza, rownie pod-
legły Pius VI. Prawy Namiestnik
Chrystusow, wiadome Kościoła
Bożego Głowa w Naywyższym duszy
Rządzie, wszystkich wiernych Owiec
Nauczyciel, y Kościoła Opoka, w Łaz-
bie Następcow Piotra 251. Rzymskiego
Biskup Co do swoiey Osoby Z
naywyższey Stolicy w niewolę
a z pod umartwien niewoli do
grobu Co do swego Zwierzchnictwa
od Rządu Kościoła woiuiącego
do chwały (iako się spodziewać po-
trzeba) tryumfuiącego na dniu
29 Miesiąca Sierpnia przeniesio-
ny został. W Statości Sylweryu-
szowi rowny w cierpieniu Mar-
cinowi bliski, Obydwom tym Sty-
mu Dziennikom Poprzednikom
swoim podobny Wieku naszego
Apostolski Papież
Dopełnił On w oczach nie tylko
rozsądnego ale nawet uprzedzono-
go świata, obowiązki dobrego Poste-
go, iż bez wszelkiego zkąd kolwiek
[illegible] leczenia, mogł przy z go nie
[illegible] tem S. mowie dobrą połą-
[illegible] tem, biegu dopełnił [illegible]
[illegible] owałem a z tym Wadzie
Boga że poszedł po odłożony

sobie sprawiedliwości wieniec, kto
rego mu, da sprawiedliwy Sędzia
y iako mu tu dał kapłaństwo wiel
kie, tak też zapewne ubłogosławił
go y w chwale Dedit illi Sacerdotium
magnum & beatificavit eum in glo
ria Eccle 44.
Że iednak skrytości Sądow Boskich
są niezgłębione, a tym straszniey
sze zagrożone iest odpowiedzią
im nad większą Duszą ludzkiey
iest kto przełożonym, przełoż:
wielka nam urasta pobudka pro
sić Zbawiciela naszego Jezusa
Chrystusa, aby tymże Szacunkiem
drogiey krwi y nie przebranych
zasług swoich, które z kluczami
dał ma był do rąk, życia Jego
przewinienia zastąpić, a w chwale
wiekuistey iako Nowego Kościoła
swego obrońcę co rychley umieyścić
raczył — A ponieważ y
to też iest między pogroszkami zagnie
wanego Boga, iż dla grzechow ludzkich
odbierać zwykł Pasterzow dobrych
a grozić narzuceniem złych, więc dru
ga nader ważna przyczyna pobudza
was do gorących ku Niebu westchnień
bardzo powinna, abyście błagali
Oyca Miłosierdzia y Rządcę Kościoła
swego Boga, iżby iako obiecał tak
dobrotliwie raczył być nie odstę
pnym Kościołowi swoiemu, aż do
skończenia wieku, aby go przytomno
ścią Ducha Nayświętszego rządził od wpły
wow wnętrznych y zewnętrznych
nieprzyiacioł bronił, a zatym sobie
miłym y światu szczęśliwym uczyni
wał Rządcą — Na ten koniec po
dług dwoiakiey tey okoli[illegible]
dwoiakie naznaczamy [illegible]
stwo naprzod trzykrotn[illegible]
przez dziewięć dni po wszy[illegible]

ściołach z zaleceniem modlitw za Duszę
Piussa dzwonienie. Toż, aby tak w katedrze
naszey y kollegiatach, iako też w obfitszych
w Duchowieństwo Parochiach y klasztorach, w dzień od nich samych obrany
Officium Defunctorum y Msza S. śpiewana odprawiona była, każdy zaś
tak Swiecki, y iako y zakonny kapłan
do odprawienia trzech Mszy C. S. czytanych za tęż Duszę, był obowiązany
przy tym wszyscy Rządcę Dusz y wszyscy Kaznodzieje po każdym Kazaniu
lub Katechizmie przez Miesiąc cały
zalecać będą modlitwom nabożnym
westchnieniom Duszę Oyca S. Piusa
VI. Powtore za dopełnieniem żałobnego Nabożeństwa, nastąpi drugie
to iest Votywa pro Eligendo Summo
Pontifice, ktorą także, w dniu, od Uroczystych obrządkow wolnym, tak w
katedrze y kollegiatach wszystkich
iako też znacznieyszych Parach
y zakonnych kościołach śpiewaną
mieć zalecamy, każdy zaś kapłan
kollektę z tey to Mszy pro Eligendo
Summo Pontifice do każdey Mszy
w Swiatłym kolorze, odprawiać się
maiącey, oprocz Swiąt Imć d. Ulis Vlas
dis dodawać będzie poty, poki nie
zostanie wiadomo, że iuż wybraniem Nowego Rządcy Bog łaskawy kościoł swoy opatrzył, y uweselił. Co aby do wiadomości wszystkich wiernych Brystusowych Diecezyi Naszey iak nayrychley doszło, obliguiemy Imć XX. Dziekanow, aby ten Lest
nasz via Cursoria nieudwłocznie
rozesłali Danu Krakowie d. 20 Paźd.
Ao 1799. Felix Biskup Xiąże Siewierski
P. J. M. Łaski K. S. Konsystorze
Generał Krakowskiego Kanclerz mp.

Dla Pamięci, iakie wiersze biegały mię dzy Publicum na końcu Rządu Polskiego — już po konstytucyi d. 3 Maja 1792 Roku z okazyi Kościoła wystawione go w Warszawie

Pierwsze Król Subierżny, Szlachtę w Jarzmo, Senat w Sług obraca
Wiarę słabi, wolność wzrusza, kapłan moc utraca
Próżne Prawa, Sąd zniszczony Moneta Fałszywa
Końcem iest swobod Twoich Oyczyzno kochana
Cnotliwa

2gi Długom myślał, co będzie z majowego wrzasku
Rok mija, Rząd na lodzie, a Kościół na Piasku

Odpis na te

Chcesz wiedzieć, co będzie z majowego blasku
Rząd trwały, Kościół chwały, a Łeb Twoy na Piasku

Dla Pamięci wieczney, y aby Oryginały iakim przypadkiem nie zginęły wypisuię tu Noty nadesłane od Fiskusa na wszystkie Dziesięciny należące do tuteyszego Kościoła y prokurowane ich Prawo przez Kommissyi Erudiendi Fundi Ecclesiastici w Sandomierzu w r. 1801 odprawioney

Praedium Sulisławicense

Nota

No 11082 Cum vigore Libri [illegible] vorum et Relaxationum [illegible] Sulisławice ex Agris [illegible] Sulisławice

nipularis competat. Dominium autem loco decimae manipularis pecuniariae 123 fp solvat. Praetera cum Dominium agros Villanorum cum agris Praedialibus in Anno 1796. cumulaverit perindeque Decima etiam Metonalis deminuta est sit = Proinde Reverentia Vra ad Officium Circulare hisce inviatur, ut in fundamento Patentalium die 6. Februarii A.C. emanatorum, ea quae legis sunt praedisponantur Cracoviae die 16. Decembris 1801.

Rosenwerth pp

Dominium Nota Woycieszyce

Nro 11085 Quoniam, tam vigore Libri Beneficiorum, quam Retaxationum, nec non Decreti Consistorialis 1692. prolati Ecclesiae in Sulistawice ex Agris Praedialibus et Villa Bonorum Woycieszyce Decima manipularis competat. Proinde Reverentia Vestra ad Officium Circulare inviatur, ut in fundamento Patentalium die 6 Februarii A.C. emanatorum, ea, quae legis sunt praedisponantur Cracoviae die 4ta Decembris 1801. Roserwenth pp

Dominium Nota Dmoszyce

Nro 11083 Cum intuitu Decimae Manipularis ex Villa Dmoszyce, tam Libri Beneficiorum, quam retaxationum [illegible] Dominium autem loco Decimae manipularis Annuae 20 fp, Vil[illegible] [illegible]tem nullam decimam [illegible] Proinde Reverentia Vestra [illegible] Circulare inviatur, ut in

in fundamento Patentalium die 6 Februari A.C. emanatorum, ea, quae legis sunt, disponantur Cracoviae die 4ta Decembris 1801 Ab Resenwerth

Dominium Nota Skwirzowa

Nro 11086 — Cum vigore Libri Beneficiorum et Retaxationum Ecclesiae in Sulistawice ex Villa Skwirzowa decima manipularis competat Dominium autem arbitrarie 10 fl solvat — Proinde Reverentia Vestra ad Officium Circulare inviatur ut in fundamento Patentalium die 6 Februari A.C. emanatorum ea, quae legis sunt, praedisponantur Cracoviae die 4a Decembris 1801.

Resenwerth

Dominium Nota Niethuia

Nro 11087 Cum Ecclesia in Sulistawice vigore Libri Retaxationum et Decreti Consistorialis de Anno 1736 ex Bonis Niethuia Decima manipularis competat. Ecclesia autem in Possessione hujus Decimae non sit — Proinde Reverentia Vestra ad officium Circulare inviatur, ut ea, quae legis sunt in Fundamento Patentalium die 6 Februarii emanatorum praedisponantur — Cracoviae die 4ta Decembris 1801 Ab Rosenwerth

Te wszystkie Noty słowo [illegible] z Prokuratury wypisa[illegible] [illegible] wypisałem, aby w [illegible] [illegible] wiedzieć, y [illegible] [illegible] o wyjęcie

Nota bene

W roku 1787 w dniach Czerwca y Lipca, odwie-
dzaiąc Nayiaśnieyszy Stanisław August Krol
Polski tuteysze Woiewodztwa (zaczą-
wszy od Kanciowa Czerzonej) krakow-
skie y Sandomierskie powracaiąc
już z tąd do Warszawy około Miasta
Szydłowca w pewnym mieyscu napadł
na kamień ieden rznięty wielki z
którego (: osądził ten że Krol :) że może
być wyrobiona Ekstatua, otóż z tego
kamienia kazał wyrobić Osobę na
koniu siedzącą z bronią niby na Wcy-
nie Zwyciężaiącą Jana Trzeciego
Sobieskiego Krola Polskiego pod
Wiedniem (: ratuiąc Cesarza Leopolda
Rzymskiego :) Turków Zwyciężaią-
cego szczęśliwie (: iako inne dawniey-
sze Opisanie tego zaświadcza :) tę
z tegoż kamienia wyrobiwszy mo-
cą wielką z pierwszego mieysca
do Wisły sprowadzoną a wisłą
do Warszawy już wyrżniętą y
przysposobioną umieyszczono
w Warszawie z przyzwoitą o-
kazałością — po którey odprawio-
ney nazajutrz dały się widzieć
przybite wiersze na tey Statue
takowe —

Sto Tysięcy kosztuie Ja bym dwa
kroć Łożył
Aby tylko Jan powstał, a Staś się
położył —

Z tych wierszów każdy może po-
znać y domniemać się w iakim
stanie rzeczy Polskie zostawały
[illegible]owania Stanisława Augusta
[illegible] Polskiego z Domu Poniatow

Nota Bene

Dnia 15. miesiąca Maja, który był Nie-
dzielą roku 1863. przy wielkiey Pogodzie
odprawiony obrządek założenie Pier-
wszego kamienia na kościół Murowa-
ny w Chobrzanach, (bo pierwey był
Drewniany y bardzo nadpsuty przez
swe dawność y starość) przez WJX.
Józefa Lisikiewicza Officyała y Kan-
clerza Sandomierskiego Pleba S. Pawła
za Murami, przy assystencyi Li-
cznego Duchowieństwa, iako to WW.
JJX. Stanisława Bolewicza Proboszcza
Klimontowskiego Franciszka Do-
mańskiego Osieckiego Ignacego Kloc-
kowskiego Regenta Kancell. San-
domier. Konsysterskiego Andrzeja Ar-
ciszewskiego Plebana Zaleszańskie-
go oraz kazanie na ten Akt maią-
cego y X. Jm. Kalicieńskiego Kate-
chego Plebana z Stanu Świeckie-
go JW. Andrzej Lachowski Archi-
Dziedzic Błonia Rzeszów y innych
Stanisława Trzetińskiego Dziedzica
Bilcz. Stanisława Domaszewskie-
go Zeniniar. Ignacego Breskiego
z Rytowic y innych bardzo wielu
Tomasza Mikułowskiego z Bessy-
To nabożeństwo y wystawienie
tegoż Kościoła, nastąpiło staran-
kiem JX. Marcina Cisiewicza Ple-
bana na ten czas y WJP. Jana Kap-
tego Breskiego (: Józefa Podsędka
Sandomierskiego z Franciszki
Komentowskiey urodzonego Oy-
na) Dziedzica Hobrzańskiego
którym, wszyscy pomyślno
czyli Dziedzic, życzyli przy
[illegible] Wnet D[illegible]
aby do skutku przyszło

Dmosice w Ru 1800. dostały się w Dzie
dzictwo WJPu Adamowi Michalskiemu, iako
między innemi Sukcessorami z WJPP
Józefa y Salomei z Dębińskich Sciborowskich Małżonkow z Żony swo
iey Sciborowskiey należącemu, kto
ry innych Sukcessorow spłacił
iako to Dębickich, Zawadzkich, Gusz
kowskich y Kłopockich. Ten że
Wo Michalski miał iedną Corkę z
Sciborowskiey spłodzoną y za
Pa Józefa Malinowskiego wydaną
Ruszcza dostała się w Dziedzi
ctwo WJPu Maxi milianowi Ja
zieńskiemu kupującemu od prze
szłego Dziedzica Andrzeja Niemie
rycza wraz z Nietuią w Ru 1801.

Skwirzowa wieś Dostała się w
Dziedzictwo w Ru 1803 WJPu
Maciejowi y Annie z Skotnickich
Sołtykom już wsi Sukcessorowi Dzie
dzicom od WJPP Michała y Ma
ryanny z Goszkowskich praw
dziwey Dziedziczki przeszłey, Mosz
czyńskich Małżonkow

Wieś Gieraszowice Dostała się
w Dziedzictwo w Ru 1801 WJPu
Konstantemu Barcikowskiemu
iako maiącemu Alexandrę Mał
żonkę iedną z pomiędzy czterech
Córek nieyżdż Alexandra y Anny
Dąbskich Dziedzicow

Wieś Bażow od Wiek Stanisła
Komentowskiego, sprzedana
Sukcessorom; nieyżdż Pa Piotra Bie
z Elżbiety Sosnowskiey wro
dzi to iest Szymonowi nay
mu, Felixowi naymłodszey
dzney Corce Helenie w Ru
1799 tyro wraz z Kro

lewicami dolnemi
Z gorzko trzecia część Woyciesz
dostała się w Dziedzictwo WPanu Mi
chałowi Moszczyńskiemu, że w
Małżeństwo pojął Maryannę Pri
mo voto Morską, Goszkowską prawdziwą Dziedziczkę tegoż po Jey
Oycu Stanisławie Goszkowskim
urodzoną z WPani Jadwigi Kosłuchi
w Roku 1790 z którą spłodził dwoch
Synow Stanisława Starszego y
Alexandra młodszego y Antoninę
iedną Cerkę

W Roku 1805 w Miesiącach Wrzesniu, Paździer
nikiu, tą Stroną na Radom przechodziło
Woysko Moskiewskie wraz z Imperato
rem swoim Alexandrem przeciw Fran
cuzom. y nazad powracało to Woysko
w Miesiącach Listopadzie y Grudniu
ten, y takowy Przechod, wielce uciążliwy
obywateli, dostawiaiąc się za Naleta
mi Furażow Mięsa Krup Owsa do
Radomia, Sieciechowa, Kozienic, Jedlisk
Granice sea Gniewoszowa
Po odprawionym tym Przechodzie po
kazały się choroby w mieszkańcach
tey tu Gallicyi tak dalece y że y
wsie drugie puste dawały się widzieć
dla częstey śmierci, która panowała
y dała się czuć osobliwie w Krako
wie Sandomierzu Opatowie y in
nych gdzie y któremi Moskwa prze
chod swoy czyniła. Tudzież z
Krutow bronych, na tęż Reynę, a na
dostawionych, których trzymaią
Gromadami po Kwaterach aż
nazad rozpuszczone, y wielkie
wymarło okropna rzecz by
dzieć y doznawać, bo nas
cowie takich przechodnie
wsiach nie chciano — W

Zaczęta omawiana Października na dni
sześć samych batalia nie trwała, nie ra-
chując uwijania się żołnierskiego. Mia-
sto Wiedeń z całą mocą wzięty od Fran-
cuzów, który w krótce powrócony
Cesarzowi — więcej, kto zachowuje tych
lat Gazety, wiadomości mieć może.
W roku 1805 Pan Franciszek Gołębiowski
swoie Woyciechowice sprzedał P. Adamowi
Michalskiemu wsi Dmosie Dziedzicowi,
jest w roku 1806 odstąpił tego kupna
dla niedostatku pieniędzy.

W roku 1807 Tenże wp. Franciszek Gołębiowski
wieś Woyciechowice razem z Krolewicami
sprzedał W. JPani Sterburtowej De Domi-
gornemi
Szczepanowskiej, 1mo Voto było za P. Anto-
niem Pisztetem, 2do za Wincentym Sterburtem,
która swe mieszkanie miała ze Stasso-
wem w Nizinach ea attinentiis —
za Woyciechowice 220000 złp.

Wieś zaś Gieraszowice w tym samym
Roku, sprzedana Pani Stanisławowej Rusockiemu
przez P. Konstantego Barukowskiego
za 220000. w tey połowy summie, w tey
Pół Wsi Rzegocina, nad Nowym Mie-
ście leżącego

Począwszy od Miesiąca Października
roku przeszłego ciągnęła się nie przerwa-
nie Woyna przeciw Królowi Pruskie-
mu, którego Mocy, potęgi, bogactwa,
obrony zniesienie, w dniu 14 nastą-
pło, z podziwieniem świata. Przy-
rokiey chwili było powstanie Po-
lakow. w Jego Zabraniu. Miasto
przy dobywaniu przez Francuzów
[illegible] zruynowane w miesiącach
[illegible] Maju a tego dnia 26. poddało
[illegible] dobywającey 1807
[illegible] Fortece Festunki w Śląsku
[illegible] Zebrane. jako to Wrocław, Koźle
[illegible] Lubeck, Berlin i inne

w Roku 1806. Dnia 4. Października z okazyi
że Jastrzębia Kuchta Jan Xiążka, za
bił strzelawszy nie ostrożnie na Stodo
ły. Sukiennice tak Gumno, wypakowane no
wym zbożem, y Szpiklerz nowi tynko
postawiony, y Jedwocsłaniczony ogień
pożarł. y w perzynę obracał. Ta Szkoda
wynosiła że wszystkiem więcey
iak sto Tysięcy. Wystawienie
Nowego Gumna nastąpiło razem
z Szpiklerzem. Studnią oborą Stajnią
w Roku 1807 Ekonomem był Urodz. Franciszek
Skrzyński.

Dla Wiadomości

Sam Kościół S. Krzyża na Łysy Górze
JJ. XX. Benedyktynow, po dwa razy po
gorzawszy około Roku 1786. y 87. y
niży z Gruntów od fundamentom
był wystawiony, y z Wieżą z staron
ku y wielkiego dokładnania JW. X.
Jana Nepomuc. Niegolewskiego na ten
czas Tegoż Klasztoru Opata, która
fabryka zakończona 1804. y 805. w
Roku następującym 1806. był Kościół
konsekrowanym, przez JW. JX. An
drzeja Rawa Gawrońskiego Biskupa
Krakowskiego. Ta konsekracya
odprawiona była w dniu 15 Miesiąca
Czerwca, w którym Niedziela trzecia
po Zielonych Świątkach przypadła.
Wielka Liczba ludu prawowiernego
na toż nabożeństwo zeszłego
wiele Tysięcy Bierzmował, trwało
sko Tygodnia.

W tym Roku, w Miesiącu Marcu, Kwi
maju Czerwcu, Lipcu, był Zapie
wany Kościół w Dzielu, ma
nistracji JO. K. Mci, z okazy

był niebespieczny y do zawalenia skłonny
y prętki, a iednakowoż na iednych przycie-
siach zbywało. y gdyby był podmurowa-
ny. o co było łatwo kamerze, iest,
y będzie y byłby użyteczny. — To zapie-
czętowanie dużą było molestyą Du-
chowieństwu y liczney Farze, bo do
kościołka w Polu stoiącego musieli
ieździć xięża, a lud się cisnąć. Asser-
vatio Smi była w wielkim ko-
ściele, y administratio Sacramen-
torum. Stać było kamerę Browary
stagnie y mieszkania dla Officyali-
stow murować od fundamentow,
a nie stać było zaradzić małey
potrzebie kościoła Osieckiego y Jego
Farze wraz z Duchowieństwem

Nieszczęśliwe lata

Rachuiąc od roku 1799, tak były następne
niepomyślne, w tych naszych krajach,
Jeśmy musieli pieniądze za Pieniądze
kupować, i tak ieden Dukat złoty,
ktory miał powszechnie cenę swoię —
za złł Poll Osimnaście, co rok, był
podwyższony do większey Ceny, tak da-
lece, że w roku 1807. za ieden Dukat
dawali złł Poll Czterdzieści, Bakoce-
tami y Miedzią, a w tym samym
roku 1807, nie widać było innego
Gatunku pieniędzy. tylko Banko-
cetle y miedziane pieniądze. y te
[illegible]ie bite były, że Grosz polskie 30,
[illegible]ważyły miedzią tylko 9 osm, z tąd
[illegible] każdey rzeczy była, iakiey
[illegible]w poprzedniczych latach, dożna
[illegible]ie mogł, y historya dawnieysza

w Roku 1808 Zaraz z Wiosny y przez całe Lato
około fundamentow Kościoła Osieckiego
robiono, podmurowany, przyciesi, odrzwia
dawano dopiero na końcu Zniwa tego
Roku, wprowadzone było Nabożeństwo
z Kościołka w Polu stoiącego do Wielkie
go Kościoła

W tym roku po Smierci nastąpioney
w iednym Tygodniu, w Miesiąca Kwietnia
po Swiętach Wielkieynocy Obojga Sołtyków
Tomasza y Heleny z Zelinskich Kasztel
anow Wislickich w Dobrach Woyczy
ff. których cum attinentiis Pogrzeb odprawiał się d. 20 Wrze
snia y X. Reformatow z Stopnicy pod
Prezydencyą JW Woyciecha Gorskiego
Biskupa Kieleckiego:) wziął te Dobra
w Dziedzictwo tuteyszy Pan Maciey
Sołtyk z obowiązkiem spłacenia Jmme
Rodzeństwo których było prócz Niego
Trzech Braci, Antoni, Paweł X. Teodor
Kanonik Krakowski y Anna Siostra za
P. Bajerem Zostaiąca

Kościół Hobrzański, w tym roku dokoń
czony w Murach, y Dachem nakryty

✝

Może będzie potrzebna Wiadomość
o Obrazie Swę Franciszka Serafickiego
który iest, w Ołtarzu drugim, a Cerna
Epistolae, Tuteyszego Kościoła.
W Kościele Wislickim Kollegiaty Tame
czney, w ten czas, kiedy dawno posad
kę Marmurową w tymże Kościele, g
Roku 1700 wyrzucano Ołtarze, zbyt wiele
miejsca zabieraiące w tym Kościele, mię
dzy innemi Ołtarzami wyrzuconemi
był Ołtarz S. Stanisława Biskupa
Krakowskiego Męczennika w tym
iak stoi Chrzcielnica teraz
ręce wychodząc Północnemu
z Kościoła na Smętarz, u

Ołtarzu S. Stanisława w drugiey połowie Ołtarza na Górze był ten Obraz S. Franciszka tak wspaniale malowany iak iest, w tym samym czasie, ja był tegoż kościoła Podkustoszym, starałem się, przy rozbieraniu Ołtarza, aby mi się dostał y wziąłem Go miałem, y tu Go z Wiślicy przywiozłem y iako z dawna był w kościele na Ołtarzu, tak y tu oddałem Go do kościoła w ten czas, kiedy dawno Ten tu, Nowy Ołtarz, to iest roku 1709, ktory robił Pan Jan Nowakowski Snycerz z Sandomierza, otoż na Zasuwę do tego Ołtarza, pierwey dany był, a Obraz Zaślubienia Nay Panny był w tym mieyscu, iak teraz iest S. Franciszek, a że, przyzwoita była rzecz, aby Obraz Zaślubienia był na Ołtarzu, gdzie iest y cudowny [illegible] na mieysce Jego, Obraz S. Franciszka umieyszczony iest pełne wyrazów, miłości, ubostwa, bogomyślności, y nabożeństwa X. Kalicin[illegible] Sulisławski

Wiel. Wnorow dla Pamięci Roku 1808 w Sam dzień Zwiastowania Nayświętszey Panny, ku Południowi, przy wielkim Wietrze począwszy od Chałupy [illegible] na przeciw drogi ku Dwo[illegible], ku Stronie Sulisławskiey, [illegible] te tylko ktore są z przyiaciół Sulisławic czyli Russe [illegible] szkodą (w niebytności Gospodarzy, na Nabożeństwie uczęszczających) pogorzała y w popiół rachuiąc domow iedynaście następuiącym roku 1809 w 13 Marca o ranney Godzinie

począwszy od Chałupy, w ktorey Tkacz mie-
kał na wyieździe z Wsi do Łoniowa,
kilka Chałup pogorzało, z wielkim
pokrzywdzeniem ludzi obcych, kto-
rzy mieli wiele złożoney Przędzy
u Tkacza ogień strawił. ~~Znowu~~
~~tegoż roku~~, ktory był ukryty w Mu-
rze od Sciany Izby — Znowu dnia
18 Kwietnia po Godzinie 10. Nocney
Gumno Dworskie, a kiedy Stodoły ca-
łe, wyładowane iesze złożem, po-
gorzały, z założonego Ognia z dwoch
stron Stodoł. Tey Wsi Wnorowa, był
na ten czas Possessorem Dzierża-
wnym Pan Straszewicz a Dzie-
dzictwo przy Panach Łoniowa JW Mo-
szyńskich Ignacym y Zofii z Remisso-
wskich Małżonce Jego. Niech Anio-
łowie S. Strożowie nasi, bronią nas
wszystkich takich przypadkow

Wieś Sulisławice w tym Roku 1809
iest puszczona w Sześcioletnią Dzier-
żawę w JPu Ignacemu Zelenskiemu
ktorego Oyciec był Przewłoki Dziedzi-
cem 100 letnym Lege

W tym samym Roku, zaczęwszy w Miesią-
cu Marcu, poczęto około Miasta Sam-
domierza, uzbroienie robić, wały, Pa-
sady, bateryę, z okolicznosci wy-
woyny Francuskiemu Cesarzowi
poleonowi, przeciw ktoremu,
Woyska naszego Cesarza, wyp-
za Rzekę Pilicę, po za Rado-
ku Warszawie. ku ktorey, pr-
cę przeprawiły się Woysk-
tnia doszły ku Miastu R-

y stały kilka tygodni nieczynne. Z okazyi armowania Sandomierza, wielkie wsie miały uciemierzenia, w dawaniu fur, pod rożne rzeczy, y bydła pod armaty, nie płatne, które, ku Sandomierzowi sprowadzano. Ludzi piechotnych z siekierami, rydlami, tym płacono na ieden dzień. po fl. 1. g. 10 — alias 20. x. Drzewa zaś, sprowadzano na Palisady z za Wisła, y w ten czas, na Wisle zrobiono Most, aby kommunikacyą była, z tamtey strony. Przez tuteyszą wieś d. 6, 7, 8. Maja przeprowadzono 30 Bryk z Amunicyą ku Sandomierzowi; Umocowanie Sandomierza, w wszystkich mieyscach, mocne, a maiąc wzgląd na szczupłość y drobność woyska Polskiego, do dobycia nie podobne. a przecie, Woyska z Polaków samych złożone, wyszedłszy z Pragi Warszawskiey. prosto udały się do Zamoyścia Fortecy, tę, w Gubernach Trzech, przy Oporze Woysk przytomnych w niey, Cesarskich, odebrały. z tamtąd prosto obrócone Woyska Polskie, ku Sandomierzowi, y d. 13 Maja dały się widzieć, słyszeć, Forszpoty, nacieraiące na okopy, zrobione nad brzegiem z tamtey strony Wisły, przy Mościc, którego [illegible] bronili Austryaki. atoli przez [illegible]two, dzielność odwagę w dniach [illegible] 17, Maja, pod Generałami przytomnymi Kamieńskim, y Sokolnickim [illegible] za Wisłą przy mościc, y całe Sandomierz po uczynionym [illegible] że wszystkiemi obfitemi, ma do żywności y bronienia potrzebę z Polaków. w liczbie 1600. będą [illegible] y dobyte iest, z znaczną szkodą

w ludziach Austryackich, a małą naszą ludem osobli-
wszym uznawali, to dzieło — Nastąpiły Attaki San-
domierza, w których, kościoł, klasztor X. Re-
formatów pogorzał z okazyi kościołka S.
Woyciech Drzewnianego stoiącego zaraz pod
niemi który pierwey spalony, rownie y ulicą
od kościoła Farnego w rynek idąc, cała po-
łac od Wisły, pogorzała. Przybiegł od Warsza-
wy z woyskiem, na pomoc y dobycie, xiążę
Ferdynand mający kommendę nad woy-
skiem, przeprawił się za Wisłę pod Ma-
tyaszowem. Główną kwaterę miał w Trzeźni
z tey usiłował dobywać Sandomierza po
odprawionych attakach z tey owey strony mały-
tych, naywalnieyszy y ostatni był z dnia 8 =
Czwartkowego na 9. Piątkowy Czerwca. lecz
nadaremny, wiele ludzi zgubił, bo racho-
wany około 11 Tysięcy. y odstąpił od Sando-
mierza. Polacy Magazyny wytrawiwszy,
zabrawszy, ludzi wygubiwszy, przez hapi-
tulacyą ustąpili z Sandomierza, ten dnia 11
li Austryakom, ci, znowu zaczęli psuć
to, co sami zrobili, to zrobiwszy, ustąpi-
li z niego, a oddali go Moskalom. Ci po
Zawisłu w dużey liczbie zastępowali, aż do
samego Krakowa, w którym razem z Polaka-
mi stali w Attaku pod Sandomierzem
zginął X. Lubomirski w czasie tym
Polacy Sandomierz trzymali, naywięcey
sławy honoru, staronku wspomnianem
Generał Sokolnicki otrzymał y pod-
wał. Pod czas takowych tu, okolicz-
rostrzelany Pan Czapczyński dawn
w Regimencie Polskim Czapskiego
że zabił kuryera Utara Austryac
którego chłop wydał. y pochowa
w Polu pod Obrazowem także
od S. Ducha Szpitala Sandomie-
domierza chodził do Głowney

...cia Ferdynanda do Trzesni, donosząc w. y jak. się dzie-
... w Sandomierzu dostrzeżony y rozstrzelany
Z tey okoliczności, wiele Wsie traciły, na Bydle,
Wołach koniach Powozach, dalej podże-
ni musieli odbiegać wszystkiego. —
Magazyn w Opatowie spalony ze wszystkim
przygotowaniem — w każdym spotkaniu się
Austryaków z Polakami, około Sandomierza,
wielkie otrzymowali zwycięstwo, bojaźnią ob-
lane były Serca Austryackie.
Stoiącym Moskalom u Sandomierza, musiały
Wsie dostawiać za Paletami kommissarzów
Polskich, wszystkiego do pożywienia, Woły,
Wułki siana, Owsow, kaszy, chleb et cal.
bez płatnie — Od Moskalów, bardzo wie-
le uciekało do Polskich Woysk, osobliwie
Ci, którzy byli, z kraiów Polszcze zabranych.
Wprowadzenie Orłów Francuskich by-
ło po Miastach z kazaniami, z Mowa-
mi, Strzelaniem y Krzykami, odprawiła
się ta Uroczystość, u Staszowie, Opeka
Klimontowie, Kuprzywnicy, Opatowie
Przysięgi po kościołach czyniły Tary
y Plebanowie, wszystkie prawie w dniu
15. Sierpnia Wniebowzięcia Maryi, ile
ten dzień, miał być Narodzeniem Na-
poleona Cesarza Francuzów — Wyszło
rozporządzenie Nabożeństwa Tego przez
...nik, tak od Biskupa, iako y od Świeckie-
go Stanu. przez JW. P. Zamoyskiego —
...ch zas Stronach y mieyscach gdzie
...ale stali, zawieszenie Orłów bro-
...y nie dopuszczali Moskale —
...kowie Odprawiła się Rewiza Woy-
...lskiego. w 40000 w Mieście ...
...i, którzy do niego ściągnęli się
...cu Lipcu — y tam spoczywali,
... dla Liebie dalszego rozporządze-
... W ostatnich dniach Listopada Mo-
...pili od Brzegów Wisły, poszli
...ów. podług Punktów Poko-
...po Sobie Duża zostawili osobli-

z obnarzenia żywności po wsiach tak dla ludzi, iako y bydła, gdyż w lecie, dla wyżywienia koni, siekli trawy, owsy zboża. Ktoś. A kiedy, w tym tu kraju, wydobytym z mocy Austryackiego Cesarza, Orły Francuskie Złote w Czerwonym Polu, po Miastach z wielkiemi okrzykami y w kościele y na Rynkach, stawiano, wieszano. Dały się widzieć czytać następuiące wiersze. Hæc Aquilæ Facies monstrat Nova signa Polonis

Quod fiet aurea, Gens Napoleonis ope.

Po Polsku

Postać Orła Złotego, te czyni znamiona
Że Polska stanie Złota, przez Napoleona

Na Początku roku 1810. zaraz wypadła szkaradna, redukcya na Bankocetle y wszystkę Miedzianą Monetę z utrapieniem kupuiących, Przedaiących tym tkliwiey, że odmiana y zmnieyszenie tey Miedziany Monety y Bankocety obiecane iey dopiero d. 6. Czerwca, a tu, zaraz w kupnie y Przedaży nastąpiła odmiana y drogość każdey rzeczy nadzwyczayna — y gdyby nie stanowiska żołnierzy gęste po wsiach y Miastach, koniecznie wielkiego zamieszania spodziewano się a naybardziey iakiemi (bo inaczey nie było w kursie) Podatki niędzmi opłacać.

Na Początku tegoż Roku, ogłoszono było Króla tego tu kraju Fryderyka Augusta Króla Saskiego, ten Kraj, iest przyłączony do Warszawskiego, z równemi wielkiemi

W Roku przeszłym 1809 w Miesiącach Czer-
wcu, Lipcu, wybielony został cały Kościoł
przez Pa Jakuba Łanuskiego Malarza y
Obywatela Sandomierskiego, z nakła-
du WJPa Macieja y Anny z Skotnickich
Sołtyków y w tym mieyscu, y dzie na
Podziebitce iest wymalowany Portret
J. Bolesci Matki Boskiey, są Litery
ych, na podnoszku wymalowane
y wypisane. Także Ławki a Cornu
Epistolae w tym Miesiącu Sierpniu y
roku zrobione się przez Stolarza
Michała, z Łoniowa Dworskiego Sta-
ronkiem y nakładem mieyscowego
X. Plebana

191

W Roku 1810 w Miesiącu kwietniu Maju, ułożo-
na iest posadzka, iak się daie widzieć, z mar-
muru tu dawnego, y kamienia (kosztem y fu-
[illegible] z Woyczy, WJPa Macieja Sołtyka) z
[illegible] Kowalskiey sprowadzonego przez
[illegible] mieszka Radziejowskiego Obywatela
y [illegible] z Klimontowa ale iey ułożonie
y [illegible] sobienie kosztem X. Plebana Ta-
[illegible] oraz Ławki dawne zwężone
[illegible] obszerniejsze mieysce kościoła było.

19 [redacted]lbertus R.

Jesperska
Antoniego l. 20 = Anny Elżbiety z Stelę-
gów. — Krobelska Sepiew.

Bazen
Franciszki l. 22 = Józefa Wyszkowska ze Płachowa
d. Zakrzewskiego Szymanska. Starosta Nowy z Malinem
Mazgow.

Dzieci:
Teresa Grzybowska Córka Maryanny wolny
[illegible] się d. 7 Paźd. 1785 roku